

# EXPOSIÇÃO DE BELEZA DE CÃES E PRINCIPAIS RAÇAS



M.V. PhD. Kellen de Sousa Oliveira

## Cinofilia

### ➤ Conceitos:

- ❖ Cino = cães
- ❖ Filia = adorar
- ❖ Porquê?
  - Caça
  - Companhia
  - Guarda
  - Consumo
  - Exploração
  - Rinhas



## Raças de Cães



Quase 400 raças de cães !!



## Cinofilia

- ❖ **Histórico**
- ❖ **No mundo: Inglaterra é o berço da cinofilia como conhecemos hoje (primeiras mostras, primeiros criadores e primeiro kennel club)**
- ❖ **Siglas: TKC (The Toledo Kennel Club), AKC (American Kennel Club), FCI (Fédération Cynologique Internationale), CBKC (Confederação Brasileira de Cinofilia)**
- ❖ **Objetivos: unir os criadores de cães para melhoria e apuramento das raças**

## O que é Pedigree?

É o primeiro documento emitido pela CBKC/FCI onde consta: Nome, raça, sexo, data de nascimento, cor, criador, proprietário, pais, avós e bisavós.

A importância do pedigree é que pode se trabalhar na linha de sangue, fazendo line-enndbreeding ou out cross.

Cada raça tem o seu próprio padrão e o criador deveria conhecê-las a fundo. Tem qualidades que vão melhorar sua criação daí a importância das exposições que na verdade está mostrando o que há de melhor em cada raça, valorizando cada animal.

Ocorrem erros nos cruzamentos tais como: cruzamentos entre cores inadequadas (Dog Alemão dourado X Dog Alemão Arlequim), tamanhos e cada raça segue sua norma, e o pedigree seria um guia para orientação de cruzamentos.

# O PEDIGREE

**CONFEDERAÇÃO BRASILEIRA DE CINOFILIA**

FILIAL A FCI  
SERVIÇO DE REGISTRO GENEALÓGICO RG: /SP/03.02626  
CERTIFICADO DE REGISTRO V1568604V02

NOME: ZUO'S GRACE KELLY CINDY DK      SEXO: FEMEA  
 RAÇA/VARI: LABRADOR RETRIEVER      COR: AMARELA  
 DATA NASC: 15/07/03      CRIADOR: ALEXIA R. LAGE/DANIEL DE OLIVEIRA  
 PROPRIETÁRIO: ALEXIA R. LAGE/DANIEL DE OLIVEIRA

DICKENDALLS RUFFY  
 \*\* A6 \*\*      SE717938

DICKENDALL ARNOLD  
 \*\* A6 \*\*      SF639713

DICKENDALLS A-HA  
 SF427129

PAI: DICKENDALL DAVARON GABLE  
 \*\* A6 \*\*      SN73023501  
 PRETO

LOLLY      0579  
 WOLVERCOTE GATTY GIRL  
 SN6414801

KIMVALLEY GEISHA AT WOLVERCOTE  
 V1568604V02

GUIDELINE'S MASTER CARD  
 \*\* A6 \*\*      SN264903/01

DICKENDALL BUCKSTONE LTON  
 \*\* A6 \*\*      SN380266/06

MÃE: ZUO'S CINDY LAUPER JABUTICABA L  
 \*\* A1 \*\*      RG:SP/01.64715  
 AMARELA

KAIN DEN'S WATER LILY  
 \*\* A6 \*\*      SN017043/08

TERACROFT HARVEY 358 OF TOKAY  
 \*\* EF \*\*      RG:SP/196.05225

JABOTICABA BELLA H  
 RG:MGK/99.04527

ZUO'S BELLA UNA  
 \*\* CA \*\*      RG:MGK/97.01909

DATA DA CRIAÇÃO:

## Exposições de Cães

- ❖ Objetivos: beleza, esporte,
- ❖ Raças
- ❖ Grupos
- ❖ BIS
- ❖ Conceitos de qualificação (excelente, muito bom, bom, suficiente e desqualificado)
- ❖ Títulos (CCI, CCF, CCJ, CAC, CGC, CACPAB, CACIB, Jovem e Grande Vencedor Nacional)
- ❖ Outros: grupos de criação, duplas, matches, melhor cão da região, etc...

COMO FUNCIONAM AS  
EXPOSIÇÕES DE CÃES ?

## Julgamento

- ❖ Padrões das Raças
- ❖ Animal parado
- ❖ Animal em movimento
- ❖ Beleza
- ❖ Show



## Animal Parado (em “Stay”)



Observação  
Individual

Observação  
Comparativa



## Animal Parado (em "Stay")

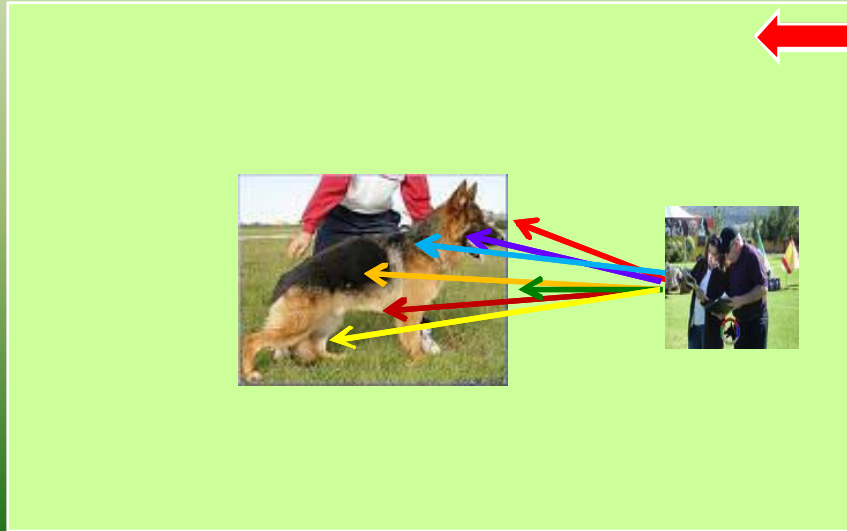

















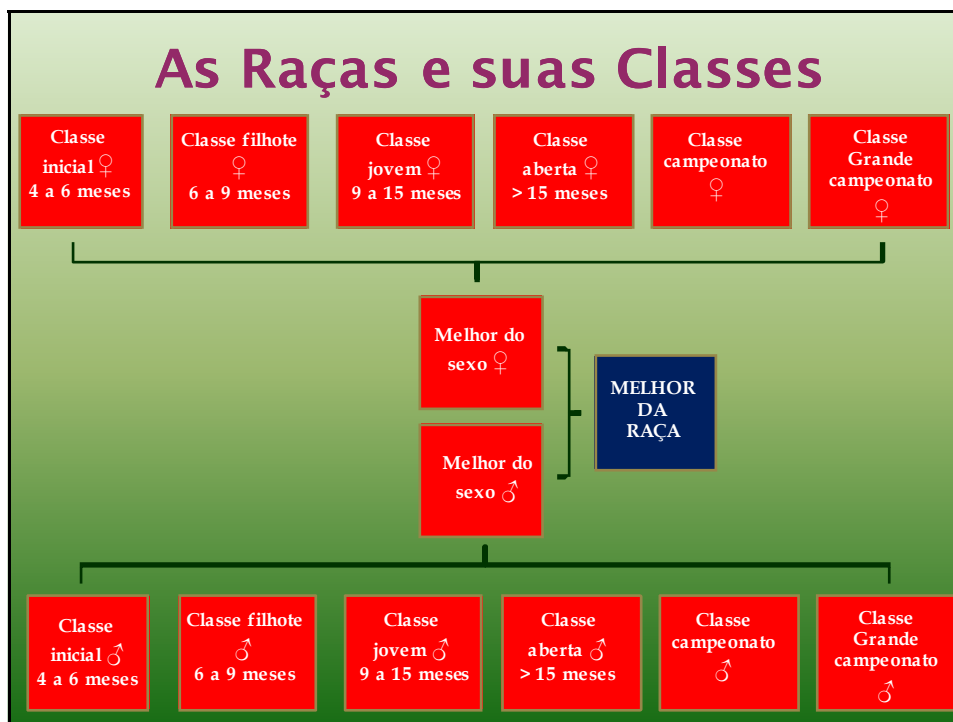

## Classe Inicial

- **Dos 4 meses e 1 dia aos 6 meses de idade:**
  - ☐ Os filhotes que competem nessa classe podem receber o CCI – Certificado de Aptidão à Campeão Inicial.
  - ☐ O juiz pode premiar tantos exemplares quantos julgar merecedores e com qualificação excelente.
  - ☐ O cão se torna Campeão Inicial após receber 2 CCI's de 2 juízes diferentes.
  - ☐ O Melhor Inicial **NÃO** disputa o Melhor da Raça, somente o BIS Inicial.



## Classe Filhote

- **Dos 6 meses e 1 dia aos 9 meses de idade:**
  - ▣ Os filhotes que competem nessa classe podem receber o CCF - Certificado de Aptidão à Campeão Filhote.
  - ▣ O juiz pode premiar tantos exemplares quantos julgar merecedores e com qualificação excelente.
  - ▣ O cão se torna Campeão Filhote após receber 3 CCF's de 3 juízes diferentes.
  - ▣ O Melhor Filhote **NÃO** disputa o Melhor da Raça, somente o BIS Filhote.

## Classe Jovem

- **Dos 9 meses e 1 dia aos 15 meses de idade:**
  - ▣ Os filhotes que competem nessa classe podem receber o CCJ - Certificado de Aptidão à Campeão Jovem.
  - ▣ O juiz pode premiar somente o melhor de cada sexo na classe e com qualificação excelente.
  - ▣ O cão se torna Campeão Jovem após receber 4 CCJ's de 4 juízes diferentes.
  - ▣ O Melhor Jovem disputa o BIS Jovem e pode competir na escolha do Melhor da Raça.

## Classe Aberta

### ➤ **Acima de 15 meses e 1 dia de idade:**

- ▣ Os cães que competem nessa classe podem receber o CAC - Certificado de Aptidão à Campeão.
- ▣ O juiz pode premiar somente o melhor de cada sexo na classe e com qualificação excelente.
- ▣ O Cão se torna Campeão após receber 5 CAC's para fêmeas e 7 CAC's para machos, de juízes diferentes.
- ▣ Concorrem ainda à CACPAB - Certificado de Aptidão à Campeão Panamericano de Beleza e CACIB - Certificado de Aptidão à Campeão Internacional de Beleza, bem como disputam o Melhor da Raça.

## Classe Campeonato

### ➤ **Animais com o título de Campeão homologado:**

- ▣ Os cães que competem nessa classe podem receber o CGC - Certificado de Aptidão à Grande Campeão.
- ▣ O juiz pode premiar os animais da classe com CGC's de 1 à 5 pontos, sendo necessária a qualificação excelente e no máximo 1 com cada pontuação.
- ▣ O cão se torna Grande Campeão após somar 50 pontos para fêmeas e 70 pontos para machos com pelo menos 5 árbitros diferentes.
- ▣ Também concorrem à CACPAB e CACIB, bem como disputam o Melhor da Raça.

## Classe Grande Campeonato

- **Animais com o título de Grande Campeão homologado:**
  - ▣ Os cães que competem nessa classe podem competir aos prêmios de beleza como CACPAB e CACIB.
  - ▣ Porém, estes prêmios só podem ser dados se o cão for o melhor de sexo da sua raça, competindo portanto com as demais classes que podem obtê-lo.
  - ▣ Disputam o Melhor da Raça.

## Campeão Panamericano de Beleza e Campeão Internacional de Beleza

- ▣ Torna-se Campeão Panamericano de Beleza o animal que obtiver 5 CACPAB's para machos e 4 para fêmeas, com pelo menos 1 de árbitro não brasileiro.
- ▣ Para o título de Grande Campeão Panamericano, 10 CACPAB's para machos e 8 para fêmeas, com pelo menos 3 de árbitros não brasileiros.
- ▣ Torna-se Campeão Internacional de Beleza o cão que obtiver 3 ou 4 CACIB's (Prova de Trabalho) com juízes de países distintos e com 12 meses de intervalo entre o 1º e o último certificado.

## Os Grupos e suas Raças



## Melhor da Exposição (BIS)

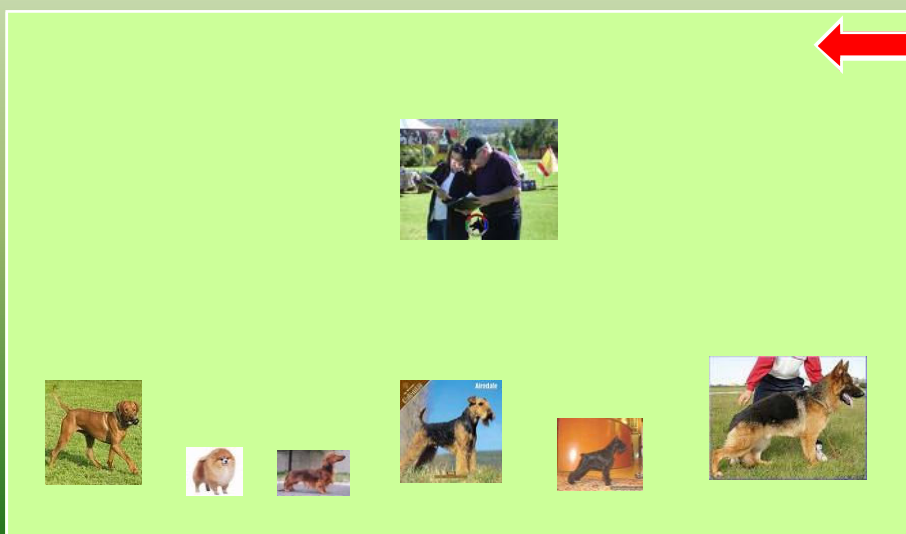



## Jovem Vencedor Nacional e Grande Vencedor Nacional

- ▣ Recebe o título de Jovem Vencedor Nacional o cão que tiver obtido 3 BIS Jovens em 3 Estados diferentes e com juízes distintos.
- ▣ O título de Grande Vencedor Nacional é dado aos animais que obtiverem 4 BIS Adultos em 4 Estados diferentes e com juízes distintos.

## Cinofilia

- ▣ Livros de origem (stud books)
- ▣ Seriedade (provas de DNA)
- ▣ Sistemas de identificação (microchips e tatuagens)
- ▣ Genoma (doenças genéticas e seu mapeamento)



## Grupos de Raças de Cães

- **AKC:**
  - Cães de esporte
  - Cães de caça
  - Cães de trabalho
  - Terriers
  - Toys
  - Não esporte
  - Cães de pastoreio
- **FCI:** no Brasil, o sistema oficial de classificação adotado pela Confederação Brasileira de Cinofilia (CBKC) é o preconizado pela Federação Cinológica Internacional (FCI), que divide as raças caninas em 11 grupos de cães.

## CBKC

I	Cães Pastores e Boiadeiros (Exceto B. Suiços)
II	Cão Tipo Pinscher e Schnauzer, Molossóides, Boiadeiros e Montanheses Suiços
III	Terries
IV	Dachshunds (Teckels)
V	Cães Spitze do Tipo Primitivo
VI	Sabujos Farejadores e raças assemelhadas
VII	Cães de Aponte
VIII	Cães Retrievers, Levantadores e D'água
IX	Cães de Companhia
X	Lebréis (Galgos e raças assemelhadas)
XI	Raças não reconhecidas pela FCI

## Grupo I – Pastores e Boiadeiros (Exceto Boiadeiros Suiços)

- Australian Cattle Dog
- Bearded Collie
- Border Collie
- Bouvier de Ardennes
- Bouvier de Flandres
- Briard
- Cão da Serra de Aires
- Collie Pêlo Curto
- Collie Pêlo Longo
- Grande Pastor Polonês
- Kelpie
- Komondor
- Kuvasz
- Mudi
- Old English Sheepdog
- Pastor Alemão
- Pastor Australiano
- Pastor de Beauce
- Pastores Belgas (Groenendal, Lakenois, Malinois, Tervurem)
- Pastor Bergamasco

## Grupo I – Pastores e Boiadeiros (Exceto Boiadeiros Suiços)

- Pastor Branco Suíço
- Pastor de Brie
- Pastor Catalão Pêlo Curto
- Pastor Catalão Pêlo Curto
- Pastor Croata
- Pastor Holandês Pêlo Curto
- Pastor Holandês Pêlo Duro
- Pastor Holandês Pêlo Longo
- Pastor Iogoslavo
- Pastor de Karst
- Pastor Maremano Abruzês
- Pastor da Picardia
- Pastor dos Pirineus Pêlo Curto
- Pastor dos Pirineus Pêlo Longo

## Grupo I - Pastores e Boiadeiros (Exceto Boiadeiros Suiços)

- Pastor da Rússia Meridional
- **Pastor de Shetland**
- Pastor Tcheco
- Pastor de Valce
- Puli
- Pumi
- Schapendoes
- Schipperke
- Searloos Wolfhound
- Welsh Corgi Cardigan
- **Welsh Corgi Pembroke**



**Bouvier des Flanders**



**Border Collie**



**Australian Cattle Dog**



**Collie P. Longo**

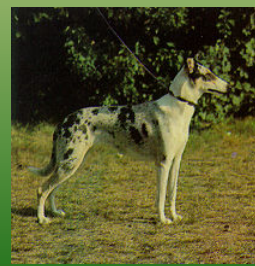

**Collie P. Curto**







Welsh Corgi Pembroke



Welsh Corgi Cardigan



Pastor Belga



Pastor dos Pirineus de P. Longo



Pastor dos Pirineus de P. Curto

## II - Cão Tipo Pinscher e Schnauzer, Molossóides, Boiadeiros e Montanheses Suiços

- Affenpinscher
- Aidi
- Boiadeiros de Appenzell
- Boiadeiro Bernês
- Boiadeiros de Entlebucher
- Boxer
- Broholmer
- Bulldog Inglês
- Bullmastiff
- Cão de Castro Laboreiro
- Cão Fila de São Miguel
- Cão das Montanhas do Atlas
- Cão de Presa Mallorquin
- Cão dos Pirineus
- Cão da Serra da Estrela
- Cane Corso Italiano
- Cimarron Uruguayo

## II - Cão Tipo Pinscher e Schnauzer, Molossóides, Boiadeiros e Montanheses Suiços

- Dobermann
- Dogo Argentino
- Dogo Canário
- Dogue Alemão
- Dogue de Bordeuax
- Do-khyi
- **FILA BRASILEIRO**
- Grande Boiadeiro Suíço
- Hovawart
- Kavkazskaia
- Lanseer
- Leonberger



## II - Cão Tipo Pinscher e Schnauzer, Molossóides, Boiadeiros e Montanheses Suiços

- |                                    |                             |
|------------------------------------|-----------------------------|
| • Mastiff Inglês                   | • São Bernardo Pêlo Curto   |
| • Mastim Espanhol                  | • São Bernardo Pêlo Longo   |
| • Mastim dos Pirineus              | • Schnauzer Miniatura       |
| • Mastino Napoletano               | • Schnauzer                 |
| • Pastor da Anatólia               | • Schnauzer Gigante         |
| • Pinscher Austríaco de Pêlo Curto | • Shar Pei                  |
| • Pastor do Cáucaso                | • Sredneasiatkaia Ovichorka |
| • Pinscher Alemão                  | • Smoushound                |
| • Pinscher Miniatura               | • Terranova                 |
| • Rafeiro do Alentejo              | • Terrier Preto da Rússia   |
| • Rottweiler                       | • Tosa                      |







### III - Terriers

- Airedale Terrier
- American Staffordshire Terrier
- Australian Terrier
- Bedlington Terrier
- Black and Tan Toy Terrier
- Border Terrier Pêlo Curto
- Border Terrier Pêlo Duro
- Bull Terrier
- Bull Terrier Miniatura
- Bull Terrier Inglês
- Cairn Terrier
- Cesky Terrier
- Clen of Imael Terrier
- Dandie Dinmont Terrier
- Fox Terrier Pêlo Duro
- Fox Terrier Pêlo Liso
- Irish Soft Coated Wheaten Terrier
- Jack Russel Terrier
- Kerry Blue Terrier
- Lakeland Terrier

### III - Terriers

- Lakeland Terrier
- Manchester Terrier
- Norfolk Terrier
- Norwich Terrier
- Parson Russel Terrier
- Sealyham Terrier
- Silky Terrier Australiano
- Skye Terrier
- Staffordshite Bull Terrier
- Terrier Alemão de Caça - JAGD
- **TERRIER BRASILEIRO**
- Terrier Escocês
- Terrier Irlandês
- Terrier Irlandês do Glen do Imaal
- Terrier Japonês
- Terrier Preto da Rússia
- Terrier Tcheco
- Welsh Terrier
- West Highland White Terrier
- Yorkshire Terrier







## IV – Dachshunds (Teckels)

### ▣ Kaninchen:

- Pêlo curto
- Pêlo longo
- Pêlo duro

### ▣ Standard:

- Pêlo curto
- Pêlo longo
- Pêlo duro

### ▣ Anão:

- Pêlo curto
- Pêlo longo
- Pêlo duro



## V - Cães Spitz e do Tipo Primitivo

- Akita
- Akita Americano
- Basenji
- Canário Hound
- Cão de Canaan
- Cão da Groenlândia
- Cirneco do Etna
- Chow - Chow
- Elkhound Norueguês
- Eurasier
- Hokaido
- Husky Siberiano
- Ibiza Hound
- Iceland Dog
- Jamthund
- Kai
- Karjalankarhukoira
- Kishu
- Laika Russo
- Lapinporokoira
- Lapirkoira
- Lapphund

## V - Cães Spitz e do Tipo Primitivo

- Lundehund
- Malamute do Alaska
- Norbottensnets
- Norsh Brehund
- Pelado Mexicano
- Pelado Peruano
- Pharaoh Hound
- Podengo Canário
- Podengo Ibicenco
- Podengo Português
- Samoieda
- Shiba Inu
- Shikoru
- Spitz Alemão
- Spitz Japonês
- Svomenpystykorva
- Vastgotaspets
- Volpino Italiano







**Cirneco do Etna**



**Lapinporokoir**



**Ibiza Hound**



**Eurasier**



**Shiba Inu**



**Akita Americano**



**Akita**



**Malamute do Alaska**



**Husky Siberiano**



**Volpino Italiano**



**Elkhound Norueguês**



**Samoieda**



**Chow chow**



**Pharaoh Hound**



**Cão Pelado Mexicano**



**Cão Pelado Peruano**



**Podengo Português**



## VI – Sabujos Farejadores e raças assemelhadas

- Basset Asterian Normando
- Basset Azul da Gasconha
- Basset Fulvo da Bretanha
- **Basset Hound**
- Bayrischer
- **Beagle**
- Beagle Harrier
- Billy
- Black and Tan Coonhound
- **Bloodhound**
- Branco e Preto Francês
- Branco e Laranja Francês
- Cão de Santo Humberto
- **Dálmata**
- Drever
- Dunker
- Finsk Slovaré
- Foxhound Americano
- Foxhound Inglês

## VI – Sabujos Farejadores e raças assemelhadas

- Grande Azul da Gasconha
- Grande Branco e Laranja Anglo-Francês
- Grande Gascão Saitongeois
- Grande Tricolor Anglo-Francês
- Grand Basset Griffon Vendéen
- Griffon Nivernais
- Hamilton Snovare
- Haldensnovare
- Hellinikos Ichnilatis
- Hysenhund
- Otterhound
- Pequeno Griffon Azul da Gasconha
- Pequeno Sabujo de Berna
- Pequeno Sabujo do Juna
- Pequeno Sabujo de Luceine

## VI – Sabujos Farejadores e raças assemelhadas

- Pequeno Sabujo Suíço
- **Petit Basset Griffon Vendéen**
- Poitevin
- **Rhodesian Ridgeback**
- Sabujo dos Alpes
- Sabujo Austríaco
- Sabujo dos Balcãs
- Sabujo de Berna
- Sabujo da Estíria
- Sabujo de Hannover



## VI – Sabujos Farejadores e raças assemelhadas

- |                                 |                        |
|---------------------------------|------------------------|
| • Sabujo de Istria de Pêlo Duro | • Sabujo Polonês       |
| • Sabujo de Istria de Pêlo Liso | • Sabujo Posaviski     |
| • Sabujo Italiano Pêlo Curto    | • Sabujo de Rosnia     |
| • Sabujo Italiano Pêlo Longo    | • Sabujo Suíço         |
| • Sabujo Iugoslavo da Montanha  | • Sabujo Tirolês       |
| • Sabujo do Juna                | • Sabujo Tricolor      |
| • Sabujo de Lucerna             | • Sauerland Bracke     |
|                                 | • Sauerland Dachslacke |
|                                 | • Schiler Snovare      |
|                                 | • Slevensky Kopov      |
|                                 | • Snolandsnovare       |
|                                 | • Tricolor Francês     |



**Foxhound Inglês**



**Basset Hound**



**Foxhound Americano**



**Bloodhound**



**Beagle**



**Poitevin**



**Dálmata**

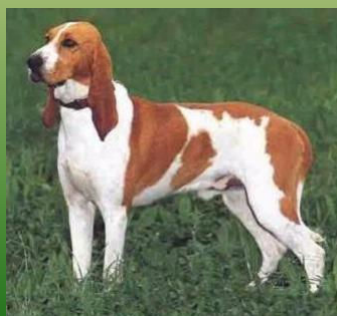

**Sabujo suíço**



**Sabujo Austríaco Preto e Canela**

## VII - Cães de Aponte

- Braco Alemão Pêlo Curto
- Braco Alemão Pêlo Duro
- Braco de Ariege
- Braco de Auvergne
- Braco de Borgonha
- Braco Dinamarquês
- Braco Francês (tipo Gascão e tipo Pirineus)
- Braco Húngaro de Pêlo Curto
- Braco Húngaro de Pêlo Duro
- Braco Italiano
- Braco de Puy
- Braco de Saint Germain
- Cesky Fonsek
- Pequeno Sabujo do Juna
- Drahtaar
- Dretnsche Pratiphound
- Erdelikapo
- Grande Musterlander

## VII - Cães de Aponte

- Griffon de Aponte de Pêlo Duro
- Griffon de Aponte de Pêlo Macio
- Kurzhaar
- Langhaar
- Munstelander
- Perdigueiro de Burgos
- Perdigueiro Português
- Pointer Inglês
- Pudelpointer
- Setter Gordon
- Setter Inglês
- Setter Irlandês Ruivo
- Setter Irlandês Ruivo e Branco
- Slovensky Ohar
- Spaniel Bretão
- Spaniel Francês
- Spaniel Inglês
- Spaniel Picardia
- Spaniel de Pont Audernerdemer

## VII - Cães de Aponte

- Spinone Italiano
- Stabyhoun Sticjelhaar
- Vizsla Pêlo Curto
- Vizsla Pêlo Duro
- Weimaraner Pêlo Curto
- Weimaraner Pêlo Longo



Setter Gordon



Braco Italiano



Setter Irlandês Ruivo



Pointer Inglês



Spinone Italiano



Setter Inglês





## VIII - Cães Retrievers, Levantadores e D'água

- Barbet
- Cão D'água Espanhol
- Cão D'água Português
- Chesapeake Bay Retriever
- Cocker Spaniel Americano
- Cocker Spaniel Inglês
- Clumber Spaniel
- Curly Coated Retriever
- Field Spaniel
- Flat Coated Retriever
- Golden Retriever
- Koikerfnondje
- Nova Scotia Duck Tolling Retriever
- Lagotto Romagnolo
- Retriever do Labrador
- Spaniel Alemão
- Spaniel D'água Americano
- Spaniel D'água Irlandês

## VIII - Cães Retrievers, Levantadores e D'água

- Spaniel Holandês
- Springer Spaniel de Gales
- Springer Spaniel Inglês
- Sussex Spaniel
- Welsh Springer Spaniel



Lagoto Romagnolo



Sussex Spaniel



Nova Scotia Duck Tolling Retriever

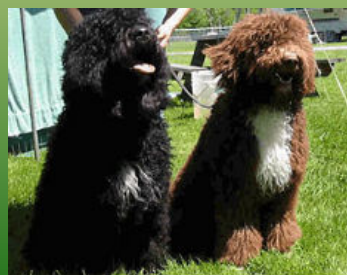

Barbet



**Cão D'água Espanhol**



**Sussex Spaniel**



**Clumber Spaniel**



**Cocker Spaniel Americano**



**Flat Coated Retriever**



**Golden Retriever**



**Cocker Spaniel Inglês**





Retriever de Pêlo Encaracolado



Retriever de Pêlo Liso



Chesapeake Bay Retriever



Retriever do Labrador

## IX – Cães de Companhia

- Bichon Frisé
- Bichon Havanês
- Bolonhês
- Boston Terrier
- Buldogue Francês
- Cão de Crista Chinês
- Cavalier King Charles Spaniel
- Chihuahua Pêlo Curto
- Chihuahua Pêlo Longo
- Coton de Tulear
- Griffon Belga
- Griffon de Bruxelas
- King Charles Spaniel
- Kromfforlander
- Lhasa Apso
- Maltês
- Papillon



## IX - Cães de Companhia

- Pequeno Cão Leão
- Pequinês
- Petit Brabaçon
- Poodle Toy
- Poodle Anão
- Poodle Médio
- Poodle Gigante
- Pug
- Shih Tzu
- Spaniel Japonês
- Spaniel Tibetano
- Terrier Tibetano



Bulldogue Francês



Cavalier King Charles Spaniel



Pequeno Cão Leão



Pequinês





Shih Tzu



Terrier Tibetano



Cão de Crista chinês



Pug



Griffon de Bruxelas



Chihuahua P. Longo



Chihuahua P. Curto



Papillon



Bichon Frisé



Lhasa Apso

## X - Lebréis (Galgos e raças assemelhadas)

- Afghan Hound
- Azawakh
- Borzoi
- Deerhound
- Galgo Espanhol
- Greyhound
- Magyar Agar
- Pequeno Lebrél Italiano
- Saluki
- Sloughi
- Whippet
- Wolfhound Irlandês



Whippet



Borzoi





Saluki



Greyhound



Sloughi



Wolfhound Irlandès

## Grupo XI - Raças não reconhecidas pela FCI

- American Pit Bull Terrier





## Grupo XI - Raças não reconhecidas pela FCI

- **Bulldog Campeiro**



## Grupo XI - Raças não reconhecidas pela FCI

- **Dogue Brasileiro**





## Grupo XI - Raças não reconhecidas pela FCI

- Ovelheiro Gaúcho



## Grupo XI - Registro Provisório

- Veadeiro Pampeano



## Raças Nacionais Reconhecidas



**Fila  
Brasileiro**

## Raças Nacionais Reconhecidas



**Terrier  
Brasileiro**

**Obrigada... e**

**...boa semana !!!**