

ARQUITETURA
NEOCLÁSSICA

Tanto nas construções civis quanto nas religiosas, a arquitetura neoclássica seguiu o modelo dos templos grego-romanos ou o das edificações do Renascimento italiano.

O Modelo Pantheon de Paris



Projeto de Jaques-Germain Soufflot – construção iniciada em 1756 a partir de antiga basílica de Santa Genoveva.



Planta planimétrica



INSPIRAÇÃO: o Panteão de Agripa em Roma (Reinado Imperador Augusto - 21 a.C.-14 d.C./Reinado Adriano – 117-138)– foi a Igreja de Santa Maria dos Martires (séc. VII)





AUX GRANDS HOMMES LA PATRIE RECONNAISSANTE













Túmulo Voltaire



Túmulo Rousseau

Museu Britânico







Gliptoteca de Munique







Influência do Neoclassicismo no Brasil



Casa França-Brasil – Projeto original de Grandjean de Montigny



Interior





Academia Real de Belas Artes
website: www.riodejaneiroaqui.com



Acima, foto de Marc Ferrez, 1890

Edição e Arte: JR | www.riodejaneiroaqui.com

Acima, portal da Academia no J. Botânico

Acadêmia Real de Belas Artes

MOBILIÁRIO E ARTES
MENORES

Classificação:

Diretório – 1795-1800

Império – 1804-1815

Regência – 1815-1825

Característica

Móveis se inspiram na arte grego-romana e egípcia;
uso do bronze na decoração;
madeiras nobres envernizadas;
formas robustas.

Mesas



Gueridon em mogno estilo Império



Mesa estilo Império





Móveis descanso



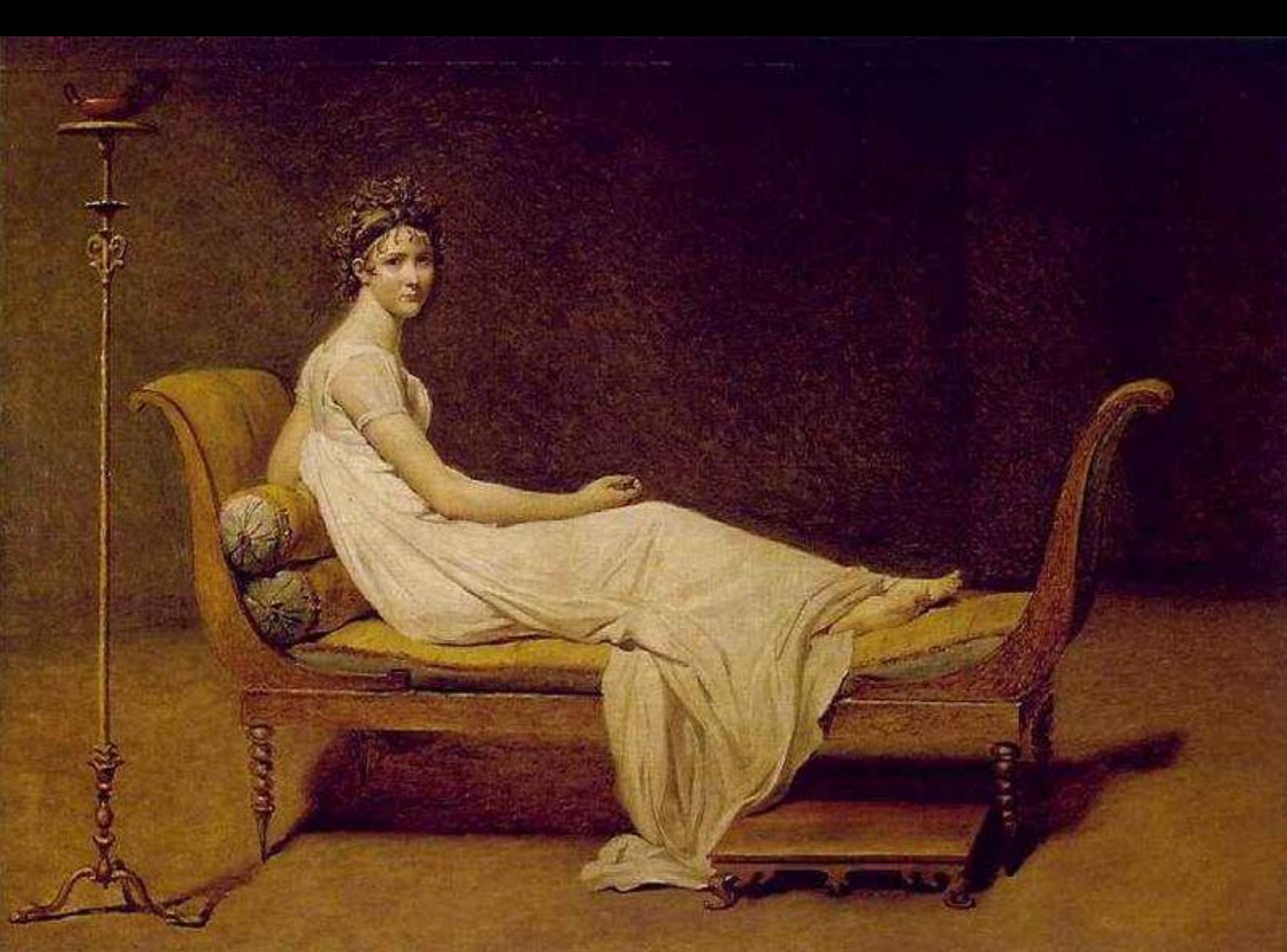







Méridienne - estilo Império em mogno





Estilo Império







Poltrona em Mogno
estilo Império



Poltrona estilo Império

Móveis de tocador





Psyqué





Detalhes do ornamento do Espelho estilo
Império



Athéniennes - peças com três pés para diversas utilidades, por exemplo, lavabo - quando têm bacia e jarro em porcelana.



Secretária



Piano no estilo Imperio



Relógio estilo Império de mármore preto,
ornamentado com figuras de Cariátides
em bronze

Ambientes





Pesquisado por Syl em
<http://emillyandfilm.info>

Quarto de Napoleão em Milão, Itália





Biblioteca no Chateau Malmaison, foto de Michael N.

Esquema dos móveis



CABINET IN MANDAGNY WITH BRONZE GILT MOUNTINGS.
Presented by Napoleon I. to Marie Louise on his Marriage with her in 1810.
Piccini No. 1000. I.

Armário em estilo império

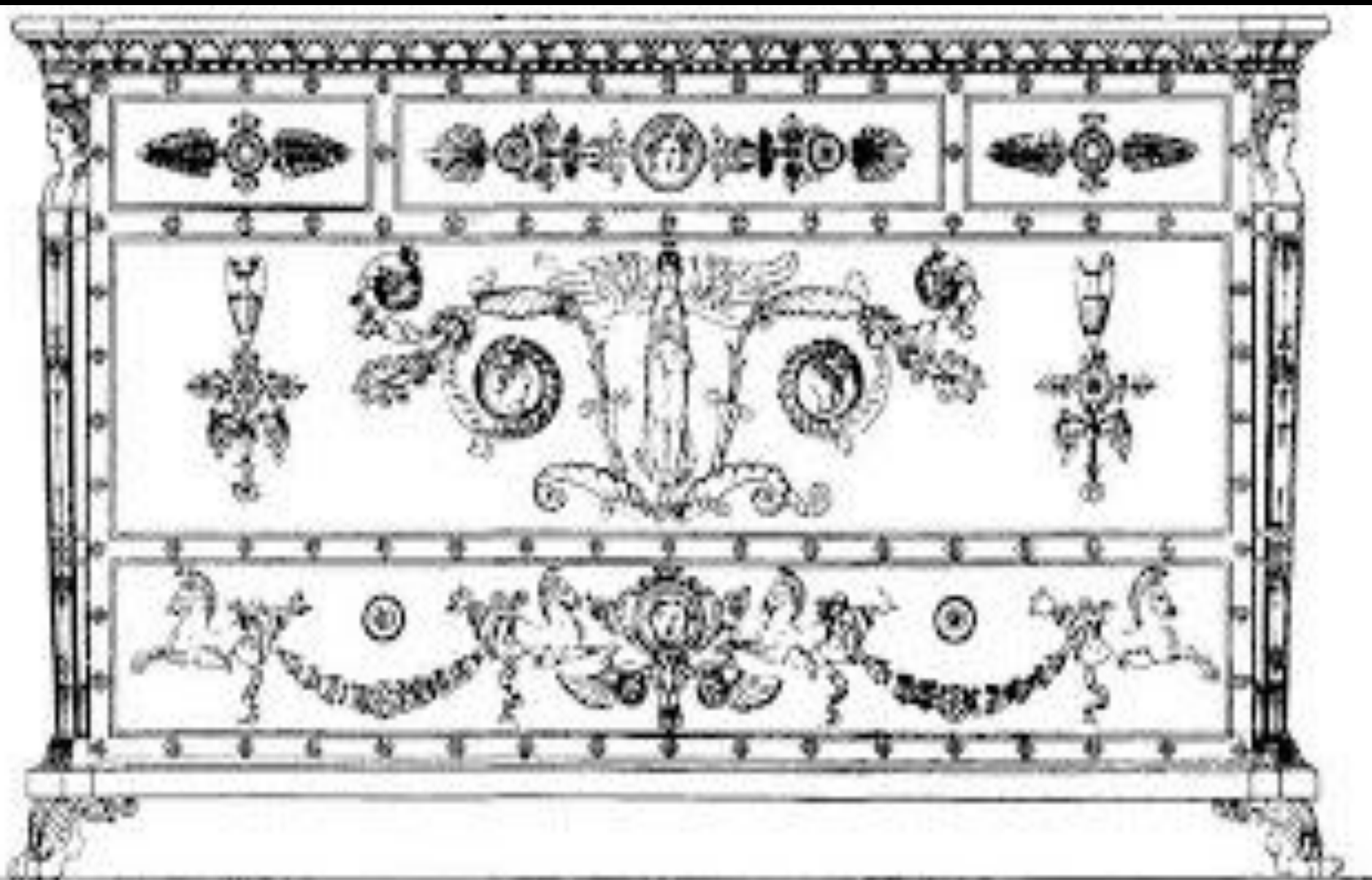

Cômoda em estilo império.



TABOURET, OR STOOL,
Covered and gilt.

PERIOD OF NAPOLEON I.



ARM CHAIR,

In Mahogany, with Gilt Beccato Mountings.

Banco e cadeira em estilo império.

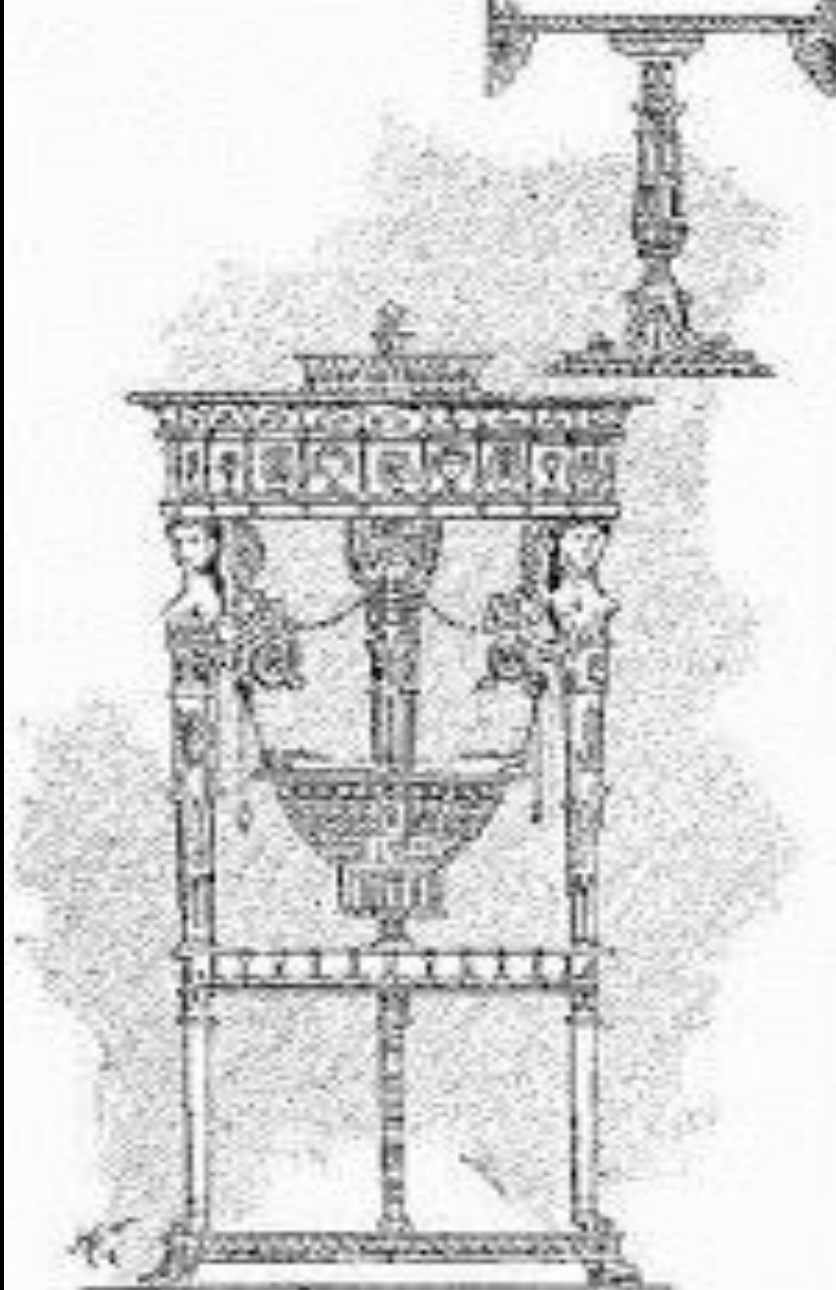

Athénienne, peça com 3
pés.

Acessórios



*Superb 19th C.-1900s French Empire Style Jewelry Box/
Casket: Gilt Ormolu Cherubs/Putti, Garland & Wreath!*



Porta jóia com ornamentos do estilo
Império







MODA: DIRETÓRIO (1789-99)

Feminina





Masculina



IMPÉRIO (1800-1815)

Feminina











Masculina









REGÊNCIA (1815-1825)

Feminina





Masculina

