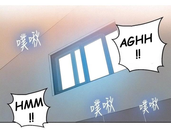
Secret Class

Chapitre 87

AUTEUR :
MINEURVIK-CHEOL
SCÉNARISTE :
BOHA-CHAN
ASSISTANT POUR LES COULEURS :
ZIRUN

TRADUCTION ET ÉDITION :

PPP TRAD
OPPATRAD.COM











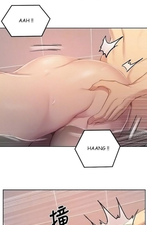


ELLE EST SI GROSSE... ÉPAISSE... ET DURE...

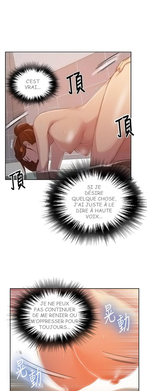

MHMM !!
J'ADORE ÇA...
SLURP...
HMM...
JE VEUX JUSTE AVOIR POUR TOUJOURS SON GOÛT DANS MA BOUCHE...
AGHHH... !!!
COMMENT AU JUSTE... SUIS-JE... DEVENUE... COMME ÇA...
HAAH !!
AH... TATIE...
JE JOUIS... !!
MHMM !!
HEIN ? ET... QU'AVOIR DU TANT DE RELATIONS SEXUELLES AVEC DAEHO M'A RENDUE DINGUE COMME ÇA...
PO PO...
AH...
MAIS AUTANT DE MOTS SERVIR... C'EST TELLEMENT REGRETTABLE...
MUHM...
DAEHO...
!?!
TA DOUCE ET GROSSE QUEUE...
PEUX-TU LA FOURRER PROFONDÉMENT DANS MA CHATTE...?!
!!!!


TATIE... EST-CE QUE TU SIS ÇA POUR DE VRAI ?
AH...
...!!
ATTENDS... PARDON...
JE TEN PRIE... MARTÈLE-MOI FORT... DAEHO...
...!!!!
.....
COMME TU VEUX... TATIE... JE VAIS...
AAH... !!
M'ASSURER DE T'EMMENER AU SEPTIÈME CIEL !!
KYAA !!
AAH... !!
AH...
C'EST... TELLEMENT AGRÉABLE...
C'EST BIEN DE VOIR QUE TU APPRÉCIES ÇA...
J'ADORE AUSSI CETTE SENSATION TOUT COMME TOI !!
HAANG !!


PEUT-ÊTRE QUE C'EST À CAUSE DE L'EAU DANS LA BAIE, DAEHO...


MAIS TU ES TELLEMENT HUMIDE À L'INTÉRIEUR TATIE !


AAH !!
HAANG !


撞擊
AANG !
POURQUOI C'EST JUSTE EST BON À CHAQUE FOIS QUE DAEHO ME BAISE...

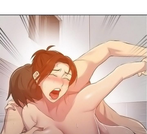

C'EST VRAI...
SE JE GÉSIME QUELQUE CHOSE J'AI JUSTE À LE CRIER À HAUTE VOIX...


JE NE PEUX PAS CONTENIR MON EXCITATION LORSQUE JE PENSE À TOUJOURS...


SI JE N'AVAIS PAS CETTE ATTENTION DE PASSION MA VIE ENTIÈRE VIVANT POUR LES AUTRES...


HAA... DAEHO...
À PARTIR DE MAINTENANT, JE FERAI TOUT CE QUI EST POSSIBLE POUR AVOIR DU PLAISIR !!


PLUS FORT...
BAISE-MOI... PLUS FORT...
!!


D'ACCORD. ALORS... ESSAYONS ÇA...


S'IL Y A QUOI QUE CE SOIT QUE JE VEUX, JE FAIBLIRAI JUSTE FRANCHEMENT...

OUIS, J'ADORE ÇA...
JE VEUX SIMPLEMENT QUE LA QUIQUE DE DAEHO-I M'ANNIHILE...

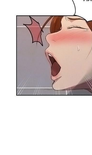
JE VEUX JUSTE QUE DAEHO...
超
NE BOUGE DONQUE COMME ÇA, NE BOUGE PAS DE L'ENDROIT OÙ J'AI...

C'EST JUSTE TELLEMENT AGRÉABLE... !!


HAAH !!
AAH !
AH... C'EST SI BON... J'ADORE QUAND TU ME BAISES COMME ÇA...
DANS CETTE POSE MON TAMPON GRISE... OÙ MON MARI EST MORT DE RIRE POUR PAS LONGTEMPS
HAANG !!
AAH... !!
DEVRAIS-JE LE CONTACTER ? MAIS PAS SI VITE, CE SERAIT DE LA TRICHE...
HAH... TATIE !
AANG !!
!?!!
HYAA !!
MHMM...
!!!
DAEHO... TU VAS BIEN... ?!
HMM...
MHMM...
?!!
DA... DAEHO !!
HAANG... !!

JE NEN REVIENS PAS..

C'EST TELLEMENT BON D'AVOIR UN RAPPORT SEXUEL DANS L'EAU.. !!







HAANG... !!



TATIE !!

JE VAIS JOUIR... !!

HAAAAH !!

HAAA...

JE JOUIS !!

HYAAAAH !!

DAEHO !!



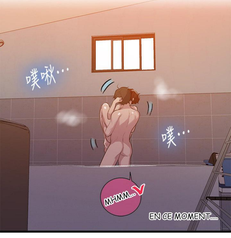
C'EST... TELLEMENT... BON... !



TATIE... MOI AUSSI J'APPRÉCIE CE RESSENTI...



HAAA...



JE NE VEUX PAS QUE CETTE LIBERTÉ ME SOIS ÔTÉE... JE VEUX JUSTE CONTINUER DE LA SAVOURER POUR TOUJOURS... !!

À SUIVRE

PPI TRAD
ONVATRAD.COM