جمعية تحفيظ القرآن
بحفر الباطن

التقرير السنوي
لجمعية برهان
بحفر الباطن

لعام 1440هـ

39 عاماً
في خدمة كتاب الله

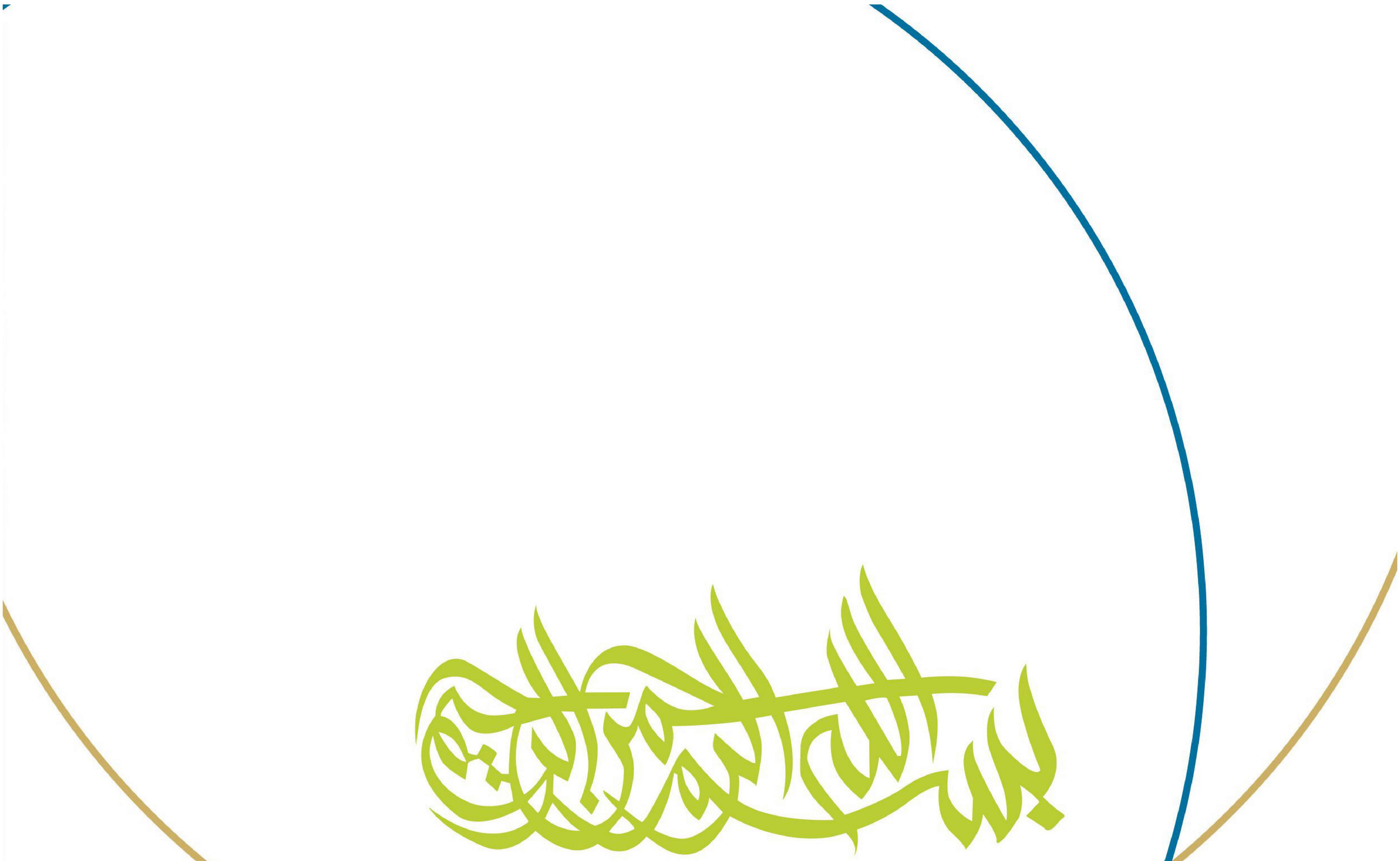

نهديكم ثمرة ...
جهدكم ، وبذلكم ،
وعطائكم ..

عرض بياني
لنمـو الجمـعـية

العام الدراسي / البيـــان	1402 هـ 1403 هـ	1415 هـ 1416 هـ	1425 هـ 1426	1436هـ 1437هـ	1437هـ 1438هـ	1438هـ 1439هـ
حلق البنين	13	49	86	285	279	300
عدد الطلاب	00 2	822	1638	4233	4900	5052
المدارس النسائية	-	4	18	29	29	32
عدد الطالبات	-	233	1411	3481	4000	3901
مدارس براعم القرآن	-	-	-	6	9	10
بنين	-	-	-	419	328	458
بنات	-	-	-	378	301	466

الرســـــالة

جمعية خيرية تعنى بتعليم القرآن الكريم - حفظاً وتلاوة وتدبراً - لجميع فئات المجتمع في حلقات ومدارس ومقارئ من خلال العناية بالمتربي واحتياجاته وتهيئة البيئة المنتجة والمحفزة له لتحقيق الخيرية المنشودة.

الــرؤيــة

جمعية رائدة تخرج حفظة لكتاب الله متخلقين به.

أهداف الجمعية

١- تعليم القرآن الكريم تلاوتاً وتحفيظاً وتجويداً وتدبراً للذكور والإناث

٢- ربط المتعلمين بكتاب الله تعالى وتحصينهم من الانحراف عن العقيدة الصحيحة

٣- تخريج حفاظ متقنين متخلقين بأحلاق القرآن الكريم

٤- تأهيل المعلمين والمعلمات لتعليم القرآن الكريم

الهيكل التنظيمي

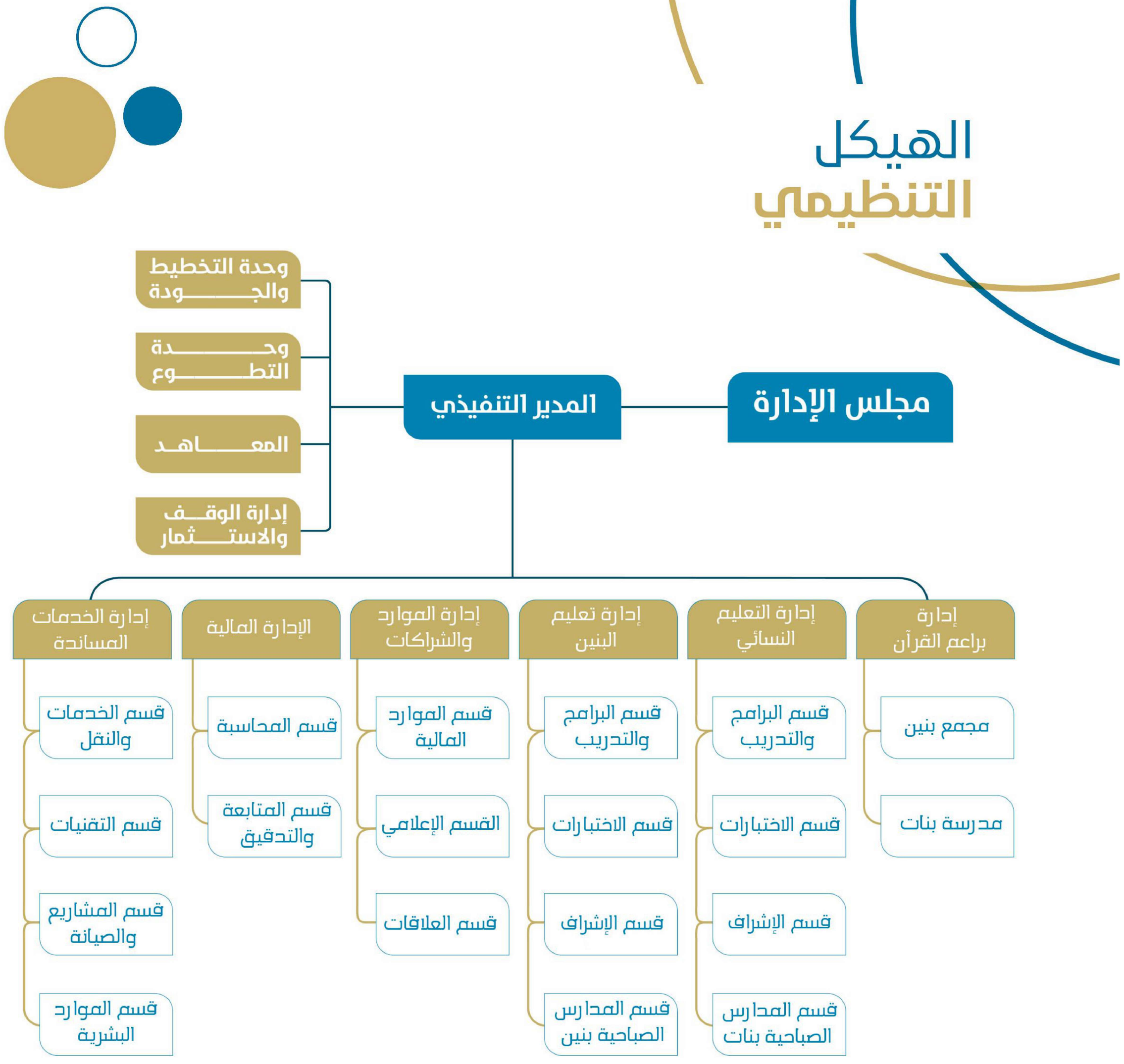

أعضاء مجلس
إدارة الجمـــعية

رئيس مجلس إدارة الجمعية
الشيخ/ عبد العزيز بن نومان الشمري

نائب رئيس الجمعية
عبدالله بن سليمان الدبيان

المدير المالي
فهد بن زايد الشمري

عضو الجمعية
أحمد بن عبدالله الشريع

عضو الجمعية
سعد بن مشحن الشمري

عضو الجمعية
مضحي بن دغيم الشمري

عضو الجمعية
سامي بن صالح المحيميد

عضو الجمعية
ماجد بن فرج الظفيري

عضو الجمعية
عبدالله بن صالح الشايع

عضو الجمعية
خالد بن إبراهيم المحيميد

عضو الجمعية
محمد بن عيدان العنزي

المكون بقرار معالي وزير الشؤون الإسلامية والدعوة والإرشاد
معالي الشيخ / **صالح بن عبد العزيز آل الشيخ**
بتاريخ ١٨ / ١/ ١٤٣٨ هـ

إحصائية إدارة
تعليـــم البنـــين

عدد الحلقات	عدد المعلمين والمشرفين	عدد الطلاب	عدد الحفظة
300	400	5052	40

عدد المختبرين لنظام المستويات	الحلق الجديدة التي افتتحت	الزيارات الميدانية
912	28	600

برامج إدارة تعليم البنين

عدد الدورات الرمضانية	عدد المشاركين في الدورات الرمضانية	عدد المشاركين في المسابقات التنافسية	عدد المشاركين في البرامج التعليمية
22 دورة	2053 طالب	218 طالب	868 طالب

إحصائية إدارة
التعليـــم النسائي

عدد المدارس	عدد الطالبات	عدد الحلقات	عدد المعلمات والمشرفات
29	3531	188	218

عدد الحافظات	عدد المختبرات في برنامج المستويات	عدد الأجزاء الجديدة المحفوظة
29	1336	2983

برامج إدارة التعليم النسائي

عدد البرامج	عدد المشاركات	الدورات الصيفية والرمضانية	الأوجه المقروءة
10 برامج	3771 طالبة	16 دورة	202368 وجه

إحصائية إدارة
براعـم القــرآن

البنين

عدد المجمعات	عدد الطلاب	عدد المعلمين والمشرفين	عدد الفصول
5	458	18	12

البنات

عدد المدارس	عدد الطالبات	عدد المعلمات والمشرفات	عدد الفصول
5	466	42	26

إنجازات إدارة
الخدمات المساندة

قسم التدريب

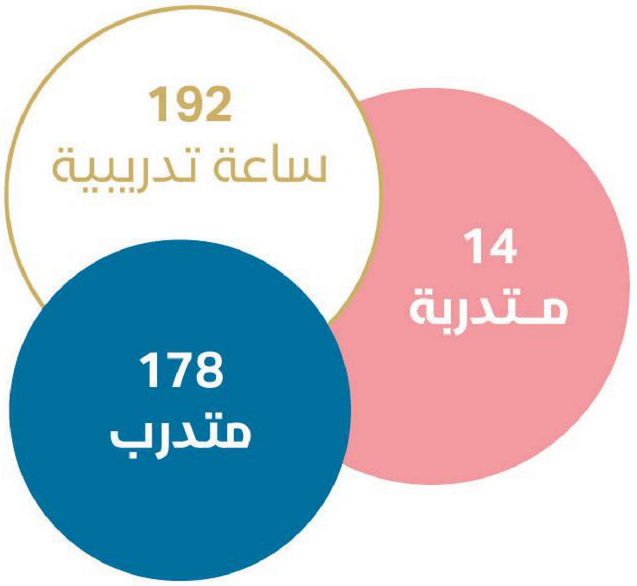

عـدد السـاعات التدريبيـة لـورش العمـل والـدورات التدريبيـة المقدمـة للعامليـن والمعلميـن والطلاب خـلال الفصليـيـن الدراسـيين

إنجازات وحدة
التخطيط والجودة

1. يهدف قسم التخطيط والجودة لوضع الخطط والسياسات لمتابعة ونشر وتنفيذ العمل بالجمعية وضمان استمراريته والتأكد من مطابقته للمواصفات المعتبرة.
2. قام قسم التخطيط والجودة بإعداد ملف المشاركة في جائزة السبيعي للتميز في العمل الخيري وتم قبول الملف من ضمن 20 جمعية خيرية على مستوى المملكة ولله الحمد.
3. يهدف قسم التخطيط والجودة في هذا العام 1440هـ إلى تهيئة مجمعات البنين القرآنية والدور النسائية للمنافسة في جائزة الموسى للتميز في المدارس والمعاهد القرآنية.
4. بلغ الإغلاق لأقسام الجمعية للعام 1439ه بنسبة 99%

يسر جمعية برهان لتحفيظ القرآن
دعوتكم لحضور لقاء

عن الجرائم المعلوماتية

مخاطرها وعقوبتها

بالتعاون مع هيئة الاتصالات وتقنية المعلومات
بالمنطقة الشرقية

يلقيها المستشار

صالح الربيعة

الاربعاء | بعد العصر | قاعة التدريب

إحصائية المعاهد

معهد الإمام الطبري

- 6 إداريين
- 12 برنامج
- 16 ملقي
- 1793 مستفيد

معهد الإمام الكسائي

- 6 معلمات
- 97 طالبة
- 133 خريجة
- 15 دورة
- 50 طالبة ومعلمة

قاعة
وقف سعد وعبد العزيز العوسي
للتدريب
معهد الإمام الطبري لعلوم القرآن وآدابه
بمحافظة حفر الباطن
رؤية المعهد
رسالة المعهد
قصر المحضرات

إحصائيات المراكز التابعة للجمعية

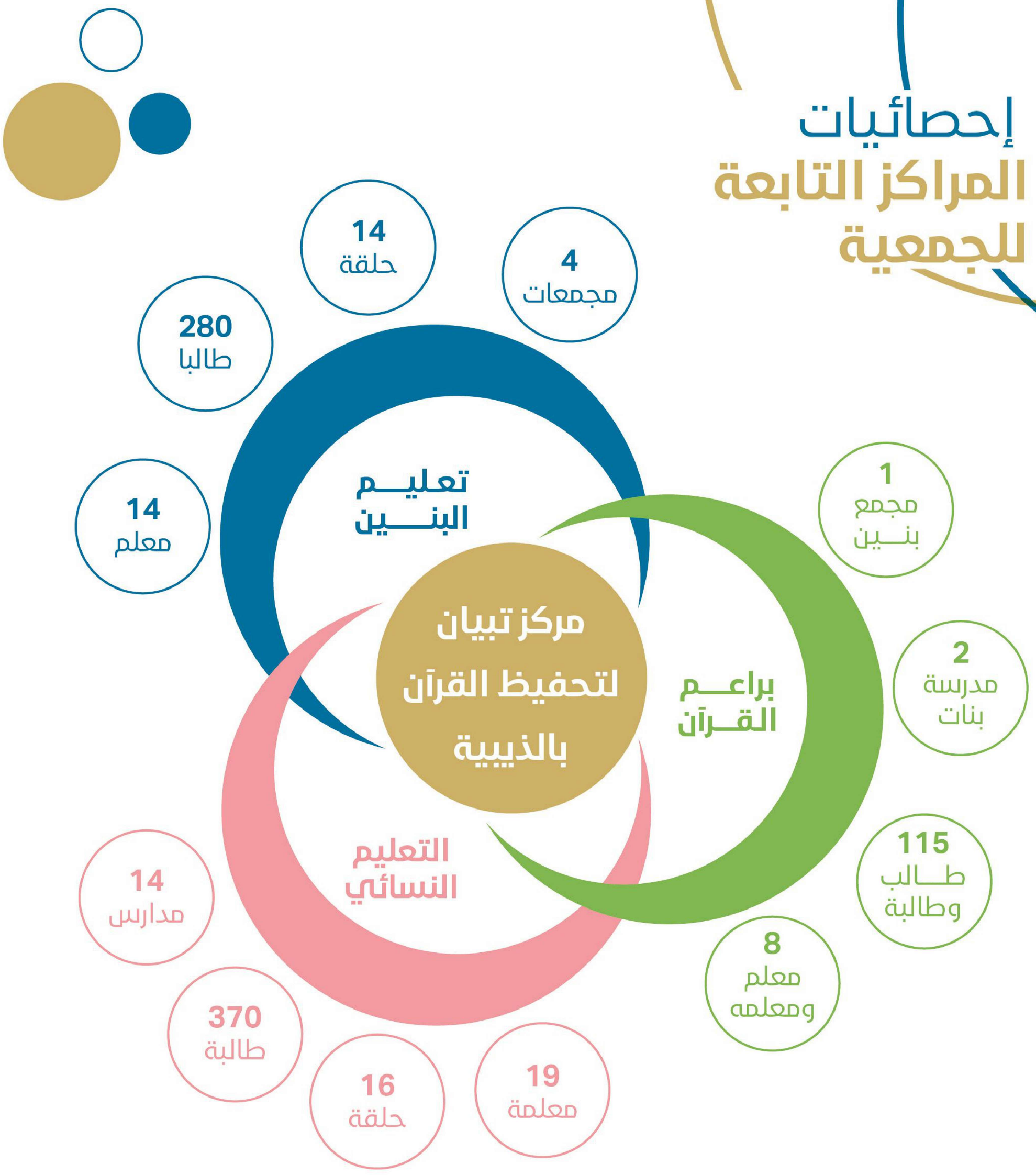

إحصائيات المراكز التابعة للجمعية

متجر برهان

إنجـــازات
إدارة المـــوارد والشـــراكات

عدد المشاريع	عدد فريق العمل	عدد المؤسسات المانحة	الدورات واللقاءات التطويرية	عدد المتبرعين
7 مشاريع	10 موظفين	6 مؤسسات	3 دورات	22.021 متبـــرع

إنجـــازات
قسم الاعـــلام والعلاقات العامة

تويتر
40.000 متابع

اليوتيوب
70.000 مشاهدة

الانستقرام
7.000 متابع

سناب شات
2000 مشاهدة

الواتساب
2000 مشترك

الزيارات
12 زيارة

التغطيات
71 تغطية إعلامية
2.252 صورة

التصاميم
987 تصميم

اللوحات
60 لوحة إعلانية

المقاطع
46 مقطع مرئي

الاخبار الصحفية
11 خبر صحفي

حفل تخريج
250 حافظ
وحافظة

تشرفت الجمعية بإقامة حفل بهيج , لحفظة كتاب الله , والذين تجاوز عددهم **250** حافظ وحافظة وبحضور إمام الحرم المكي الشيخ الدكتور ياسر ين راشد الدوسري ومحافظ حفر الباطن الأستاذ عبدالمحسن بن محمد العطيشان وعدد من أعيان المحافظة ازدان جمال الحفل واكتمل.

والحمدلله على تمام النعمة.

حفل برهان

تدشين
الهـــوية

جمعية تحفيظ القرآن
بحـــفـــــر البـاطـــــن

إنه ومن منطلق مواكبة عصر التطور والتجديد ,
وتماشياً مع نظرة الوطن 2030 , لمع بريق الهوية
الجديدة .. اسماً ورسماً ..

فنتقينا الاسم من القرآن , والرسم على مايوافق
الطراز الإسلامي الحديث .. ليخرج لنا برهـــــان
فيُشرقُ جمالاً في الجمعية

تدشين الهوية

الشيخ

سُلَيْمَانُ بْنُ عَبْدِ الرَّحْمَنِ الثُّنْيَانِ

رَحِمَهُ اللهُ

الرجل الجليل , الراحل ببدنه , الباقي بذكره ومآثره , حيث تنعم الجمعية من فيض يده الكريمة , وجود نفسه العظيمة ..

وكل من في جمعية برهان رفعوا أكف الضراعة للرحيم الرحمن أن يجعل مسكنه نعيماً , واسعاً هنيئاً , وأن يملأه رحمه ورضا.

قالوا عنا

سماحة الشيخ الدكتور

عبدالله بن عبدالرحمن الجبرين - رحمه الله

الحمد لله وحده وصلى الله وسلم على نبينا محمد وآله وصحبه

وبعد فقد يسر الله تعالى لنا زيارة الجمعية الخيرية لتحفيظ القرآن بمحافظة حفر الباطن وقد سرني وأبهجني ما رأيت من نشاط وعمل متواصلين من العاملين في هذه الجمعية ومن إقبال الشباب والراغبين في حفظ القرآن وتنافسهم وسباقهم إلى الحفظ والاستظهار لما تيسر من القرآن ومن تبرعات وتفقات يجود بها أهل الخير في سبيل مواصلة العمل في هذه الجمعية حتى تؤتي ثمارها وحيث أنها خيرية فإنها بحاجة إلى الدعم والانتفاع عليها للتساهم في تكثيف الدراسة وترغيب المدرسين الأكفاء وجوائز الطلاب والحفظة فالنفقة معهم يرجى أن تكون مضاعفة والله لا يضيع أجر المحسنين وما تفعلوا من خير يعلمه الله أثبت ذلك الفقير إلى الله تعالى عبدالله بن عبدالرحمن الجبرين وصلى الله على محمد وآله وصحبه وسلم

الشيخ
عبدالله بن عبدالرحمن الجبرين

قـــالوا
عـــــنا

فضيلة أ . دكتور

سعـد بن تـركي الخثـلان

الأستاذ في كلية الشريعة بجامعة الإمام محمد بن سعود الإسلامية
-وعضو هيئة كبار العلماء سابقاً.

بسم الله الرحمن الرحيم

الحمد لله رب العالمين والصلاة والسلام على نبينا محمد وعلى آله
وصحبه أجمعين وبعد:
فقد يسر الله تعالى لي زيارة مقر جمعية تحفيظ القرآن
الكريم بمحافظة حفر الباطن وسعدت بما سمعت وما رأيت من
نشاط كبير وهمة عالية لدى القائمين على هذه الجمعية التي
بدأت بـ ١٣ حلقة والآن وصلت أكثر من ٥٠٠ حلقة يتعلم
فيها أكثر من ٨٠٠٠ طالب وطالبة كتاب الله عز وجل..
وأهيب بدعم هذه الجمعية ودعم أوقافها فإن خير
ما تبذل فيه الأموال ما كان فيه خدمة لكتاب الله عز وجل..
وأسأل الله أن يبارك في الجهود ويجزي القائمين
على هذه الجمعية خير الجزاء

كتبه د/ سعد بن تركي الخثلان

١٤٣٨/٧/٢٣هـ

الأستاذ في كلية الشريعة بجامعة الإمام محمد بن سعود الإسلامية

قالوا عنا

معالي أ. دكتور

عبدالله بن محمد المطلق

عضو هيئة كبار العلماء

بسم الله الرحمن الرحيم

الحمد لله والصلاة والسلام على نبينا محمد وعلى آله وصحبه
وسلم تسليماً كثيراً ، وبعد

فقد يسر الله لنا زيارة الجمعية الخيرية لتحفيظ القرآن الكريم
بمحافظة جدة الساعات يوم الأربعاء الموافق ١٤٢٥/١/١٩هـ .
وشرفت بلقاء الأخوة العاملين في هذه الجمعية والاستماع
إلى ما تقوم به من أعمال وأنشطة جليلة تخدم حملة كتاب
الله من البنين والبنات ، وقد أثلج صدري هذه الأعمال
والمنجزات ورأيتُ هذا الجهد المبارك والعمل الجليل ولعل من
أعظم أسباب التكافل بين المسلمين ، وإنني أدعو إخواني
المحسنين لدعم هذه الجمعية والوقوف معها ، وأسأل
الله العلي العظيم أن يجزي كل من ساهم في مثل الجمعيات
خير الجزاء وأن يجزل له المثوبة والأجر .

وصلى الله وسلم على نبينا محمد وعلى آله وصحبه أجمعين

كتبه
د. عبدالله بن محمد المطلق
عضو هيئة كبار العلماء

قـــالوا
عـــــنا

معالي الشيخ الدكتور
صالح فوزان عبدالله الفوزان
عضو هيئة كبار العلماء وعضو اللجنة الدائمة للافتاء

بسم الله الرحمن الرحيم

الحمد لله وحده، والصلاة والسلام على نبينا محمد وآله وصحبه وبعد!
فقد قدر لي - والحمد لله - زيارة الجمعية الخيرية لتحفيظ القرآن الكريم
في جفر الباطن ورأيت ما يسرني من جهود القائمين عليها ومن واقعها
الذي يبشر بالخير من العناية بكتاب الله قراءة وحفظا، وهم بأعداد
كثيرة مما يدل على الرغبة في الخير، زادهم الله حرصا على الخير وأعانهم بمنه
وتيسيره، وصلى الله وسلم على نبينا محمد وآله وصحبه

كتبه:
صالح بن فوزان بن عبدالله الفوزان

١٤١٨/٧/١٨هـ

Tarek Mohamad Alshabani
CPA & Financial Advisors
License No. 388
Chamber of Commerce No. 178119

CPA ALSHABANI
CERTIFIED PUBLIC ACCOUNTANTS

طارق محمد الشباني
محاسبون قانونيون ومستشارون ماليون
ترخيص رقم ٣٨٨
رقم الغرفة التجارية ١٧٨١١٩

التقرير المالي

تقرير المراجع المستقل

السادة/ رئيس وأعضاء مجلس إدارة الجمعية الخيرية لتحفيظ القرآن الكريم **المحترمين**
حفر الباطن - المملكة العربية السعودية
السلام عليكم ورحمة الله وبركاته ،،،

الرأي المطلق:

لقد راجعنا القوائم المالية المرفقة **لجمعية تحفيظ القرآن الكريم في محافظة حفر الباطن** والتي تشتمل على قائمة المركز المالي كما في ٣٠ ذي الحجة ١٤٣٩هـ وقوائم الأنشطة والتدفق النقدي للسنة المالية المنتهية في ذلك التاريخ والإيضاحات التفسيرية الأخرى المرفقة مع القوائم المالية من رقم (١) إلى رقم (١٤) بما في ذلك ملخصا للسياسات المحاسبية الهامة. وفي رأينا، أن القوائم المالية المرفقة تعرض بعدل، من جميع الجوانب الجوهرية، المركز المالي للجمعية كما في ٣٠ ذي الحجة ١٤٣٩هـ وأدائها المالي وتدفقاتها النقدية للسنة المنتهية في ذلك التاريخ، طبقا لمعايير المحاسبة للمنشآت غير الهادفة للربح.

أساس الرأي:

لقد قمنا بالمراجعة طبقا لمعايير المراجعة المعتمدة في المملكة العربية السعودية، ومسؤوليتنا بموجب تلك المعايير تم توضيحها في قسم مسؤوليات المراجع عن مراجعة القوائم المالية في تقريرنا. ونحن مستقلون عن الجمعية طبقا لقواعد سلوك وآداب المهنة المعتمدة في المملكة العربية السعودية ذات الصلة بمراجعتنا للقوائم المالية، كما وفينا أيضا بمتطلبات سلوك وآداب المهنة الأخرى طبقا لتلك القواعد. ونعتقد أن أدلة المراجعة التي حصلنا عليها كافية ومناسبة لتوفير أساس لرأينا.

مسؤوليات الإدارة عن القوائم المالية:

الإدارة هي المسؤولة عن إعداد القوائم المالية وعرضها العادل طبقا لمعايير المحاسبة للمنشآت غير الهادفة للربح، وهي مسؤولة أيضا عن تصميم وتطبيق الرقابة الداخلية التي تراها الإدارة ضرورية، لتمكينها من إعداد قوائم مالية خالية من تحريف جوهري سواء بسبب غش أو خطأ. وعند إعداد القوائم المالية، فإن الإدارة هي المسؤولة عن تقدير قدرة الجمعية على البقاء كمنشأة مستمرة وعن الإفصاح بحسب مقتضى الحال، عن الأمور ذات العلاقة بالاستمرارية، واستخدام أساس الاستمرارية في المحاسبة، ما لم تكن هناك نية لتصفية الجمعية أو إيقاف عملياتها، أو ليس هناك خيار ملائم بخلاف ذلك.

مسؤوليات المراجع عن مراجعة القوائم المالية:

تتمثل أهدافنا في الحصول على تأكيد معقول عما إذا كانت القوائم المالية ككل خالية من تحريف جوهري سواء بسبب غش أو خطأ، وإصدار تقرير المراجع الذي يتضمن رأينا. والتأكيد المعقول هو مستوى عال من التأكيد، إلا أنه ليس ضمانا على أن المراجعة التي تم القيام بها طبقا لمعايير المراجعة المعتمدة في المملكة العربية السعودية ستكشف دائما عن أي تحريف جوهري عندما يكون موجودا. ويمكن أن تنشأ التحريفات عن غش

أو خطأ، وتعد جوهرية إذا كان يمكن بشكل معقول توقع أنها ستؤثر بمفردها أو في مجموعها، على القرارات الاقتصادية التي يتخذها المستخدمون على أساس هذه القوائم المالية.

وكجزء من المراجعة طبقا لمعايير المراجعة المعتمدة في المملكة العربية السعودية، فإننا نمارس الحكم المهني ونحافظ على نزعة الشك المهني خلال المراجعة. وعلينا أيضا:

- تحديد مخاطر التحريفات الجوهرية في القوائم المالية وتقديرها سواء بسبب غش أو خطأ وتصميم وتنفيذ إجراءات مراجعة استجابة لتلك المخاطر، والحصول على أدلة مراجعة كافية ومناسبة لتوفير أساس لرأينا. ويعد خطر عدم اكتشاف تحريف جوهري ناتج عن غش أعلى من الخطر الناتج عن خطأ، لأن الغش قد ينطوي على تواطؤ أو تزوير أو حذف متعمد أو إفادات مضللة أو تجاوز الرقابة الداخلية.
- الحصول على فهم للرقابة الداخلية ذات الصلة بالمراجعة، من أجل تصميم إجراءات مراجعة مناسبة للظروف، وليس بغرض إبداء رأي في فاعلية الرقابة الداخلية للجمعية.
- تقويم مدى مناسبة السياسات المحاسبية المستخدمة، ومدى معقولية التقديرات المحاسبية والإفصاحات ذات العلاقة التي قامت بها الإدارة.
- استنتاج مدى مناسبة استخدام الإدارة لأساس الاستمرارية في المحاسبة، واستنادا إلى أدلة المراجعة التي تم الحصول عليها، ما إذا كان هناك عدم تأكد جوهري ذو علاقة بأحداث أو ظروف قد تثير شك كبير بشأن قدرة الجمعية على البقاء كمنشأة مستمرة. وإذا خلصنا إلى وجود عدم تأكد جوهري، يكون مطلوبا منا لفت الانتباه في تقريرنا إلى الإفصاحات ذات العلاقة الواردة في القوائم المالية، أو إذا كانت تلك الإفصاحات غير كافية، يتم تعديل رأينا. وتستند استنتاجاتنا إلى أدلة المراجعة التي تم الحصول عليها حتى تاريخ تقريرنا. ومع ذلك، فإن الأحداث أو الظروف المستقبلية قد تتسبب في توقف الجمعية عن البقاء كمنشأة مستمرة.

لقد أبلغنا المستوى المناسب من الإدارة فيما يتعلق - من بين أمور أخرى - بالنطاق والتوقيت المخطط للمراجعة والنتائج المهمة للمراجعة، بما في ذلك أي أوجه قصور مهمة في الرقابة الداخلية اكتشفناها خلال المراجعة من خلال خطاب الملاحظات الموجه للإدارة.

طارق بن محمد الشباني
محاسبون قانونيون
ترخيص رقم (٣٨٨)

حرر في :
التاريخ : ٢٠١٨/١١/٢٩م
الموافق : ١٤٤٠/٠٣/٢١هـ
الرقم : ٤١٢١ /٢/ت/ ٢٠١٨

T +966 11 47 66 400
M +966 530 646 499
F +966 11 47 66 937

P 7511 (KSA) Riyadh 11472
E admin@alshabani.sa
W www.alshabani.sa

تابع التقرير المـــالي

المملكة العربية السعودية

وزارة الشؤون الإسلامية والأوقاف والدعوة والإرشاد

الجمعية الخيرية لتحفيظ القرآن الكريم في محافظة حفر الباطن ترخيص رقم (٢/٥)

قائمة المركز المالي كما في ١٤٣٩/١٢/٣٠هـ قائمة – أ –

الأصول		١٤٣٩/١٢/٣٠هـ	١٤٣٨/١٢/٢٩هـ
الأصول المتداولة	إيضاح	ريال سعودي	ريال سعودي
النقد	(٣)	١٦,٥٥٤,٠٧٣	٧,٦٤١,٩٤٩
ايرادات مستحقة وأرصدة مدينة	(٤)	٧٨٧,٢٩٤	٩٢٥,٣٩٥
إجمالي الأصول المتداولة		١٧,٣٤١,٣٦٧	٨,٥٦٧,٣٤٤
الأصول غير المتداولة			
الأصول الثابتة – بالصافي–	(٥)	٢,٢١٣,٧٨٤	٢,٠٥٦,٠٢١
كتب بالمكتبة		٣,٠٠٠	٣,٠٠٠
إجمالي الأصول غير المتداولة		٢,٢١٦,٧٨٤	٢,٠٥٩,٠٢١
أصول الأوقاف			
أصول الأوقاف – بالصافي–	(٦)	٣٧,٢٧٨,٣٧٦	٣٨,٢٤٥,٧٠٧
إنشاءات قيد التنفيذ		٢,٢٣٧,٨١٧	---
إجمالي الأصول الوقفية		٣٩,٥١٦,١٩٣	٣٨,٢٤٥,٧٠٧
إجمالي الأصول		٥٩,٠٧٤,٣٤٤	٤٨,٨٧٢,٠٧٢
الخصوم وصافي الأصول			
الخصوم المتداولة			
دائنون ومبالغ مستحقة الدفع	(٧)	٢٧٥,١٤٣	٣١٦,٠٣١
فائض مخصص مصارف الزكاة المرحل	(٨)	٥٣,٩٩٣	٦٨,٩١١
إجمالي الخصوم المتداولة		٣٢٩,١٣٦	٣٨٤,٩٤٢
الخصوم غير المتداولة			
مخصص مكافأة ترك الخدمة		٤٥٠,٣٣٣	٣٥٩,١٧٧
إجمالي الخصوم غير المتداولة		٤٥٠,٣٣٣	٣٥٩,١٧٧

"إن الإيضاحات المرفقة من رقم (١) إلى رقم (١٤) تشكل جزءا لا يتجزأ من هذه القائمة"

المملكة العربية السعودية

وزارة الشؤون الإسلامية والأوقاف والدعوة والإرشاد

الجمعية الخيرية لتحفيظ القرآن الكريم في محافظة حفر الباطن ترخيص رقم (٢/٥)

قائمة المركز المالي كما في ١٤٣٩/١٢/٣٠هـ قائمة – أ –

صافي الأصول	إيضاح	١٤٣٩/١٢/٣٠هـ ريال سعودي	١٤٣٨/١٢/٢٩هـ ريال سعودي
صافي الأصول غير المقيدة		(١,٦٩٤,٧٣٦)	٣,٧٨٤,٤٥٩
صافي الأصول المقيدة		٢١٦,٧٢٣	٢٨٧,٩١٤
صافي أصول الأوقاف		٥٩,٧٧٢,٨٨٨	٤٤,٠٥٥,٥٨٠
إجمالي صافي الأصول		٥٨,٢٩٤,٨٧٥	٤٨,١٢٧,٩٥٣
إجمالي الخصوم وصافي الأصول		٥٩,٠٧٤,٣٤٤	٤٨,٨٧٢,٠٧٢

تم اعتماد القوائم المالية وإيضاحاتها الظاهرة في الصفحات من (١) إلى (١٣) من قبل الإدارة حيث تم توقيعها من:

محاسب الجمعية /	المدير المالي /	رئيس الجمعية /
حازم بن إبراهيم	فهد بن زايد الشمري	عبد العزيز بن نومان الشمري

"إن الإيضاحات المرفقة من رقم (١) إلى رقم (١٤) تشكل جزءا لا يتجزأ من هذه القائمة"

شكرا شركاء النجـــاح

أسواق العقيل

مؤسسة
حمد الحصيني الخيرية

مؤسسة
عبداللطيف العيسى الخيرية

مؤسسة
عبدالرحمن بن صالح الراجحي
الخيرية

صحيفة تواصل الإلكترونية

إدارة التعليم
بمحافظة حفر الباطن

مؤسسة
سليمان الراجحي الخيرية

صحيفة سبق الإلكترونية

مؤسسة
سالم بن أحمد بالحمر الخيرية

مؤسسة السبيعي الخيرية

هاشتاق السعودية

0559501333
qranalhfar

ISO
9001:2015