ДВЕ НОЧИ В КИСЛОВОДСКЕ В ГОСТЕВОМ ДОМЕ “МАГИЯ КМВ” И ОДНА У ПОДНОЖЬЯ ЭЛЬБРУСА В ОТЕЛЕ “СНЕЖНЫЙ БАРС”

Два ночи мы живем в гостевом доме "Магия КМВ" — уютное место для отдыха после насыщенного дня. Светлые номера с новым ремонтом, ежедневной уборкой и всем необходимым: кондиционер, холодильник, чайник, фен, косметические наборы. На территории — кухня для самостоятельной готовки и закрытая парковка. Всего 15 минут прогулки до Курортного бульвара.

5,0 ★★★★★ 520 оценок

Я 2025 **Хорошее место**
Любимые организации по оценкам и отзывам пользователей Яндекса

ЧИТАТЬ ОТЗЫВЫ О ГОСТИНИЦЕ

ПРОЖИВАНИЕ

Двухместные современные номера оснащённые всем необходимым для комфортного отдыха после насыщенного дня.

УДОБСТВА

Каждый номер оборудован отдельным санузлом, свежим постельным бельём, для гостей есть столовая для самостоятельного питания.

ЛОКАЦИЯ

Гостиница находиться в удобном районе: в 15 минутах ходьбы от Курортного бульвара.

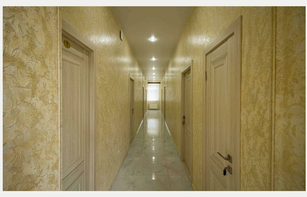

Одну ночь мы живем в уютном отеле «Снежный Барс», окружённом соснами у подножия Чегета. Чистые номера с балконами и видом на Эльбрус созданы для комфортного отдыха после активного дня. Тёплая атмосфера, внимательный персонал и сытные завтраки делают пребывание здесь особенно приятным.

4,9 ★★★★★ 260 оценок

Я 2025 **Хорошее место**
Любимые организации по оценкам и отзывам пользователей Яндекса

ЧИТАТЬ ОТЗЫВЫ О ГОСТИНИЦЕ

ПРОЖИВАНИЕ

Комфортабельные двухместные номерах с современной мебелью и всеми удобствами.

УДОБСТВА

В каждом номере — собственный санузел, свежее постельное бельё и всё необходимое для комфортного проживания.

ЛОКАЦИЯ

Отель находится в 300 метрах от канатной дороги Чегет-1, что делает его идеальным выбором для нашего отдыха.

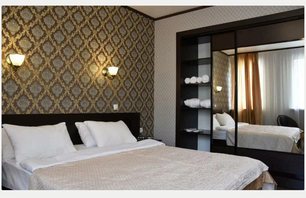

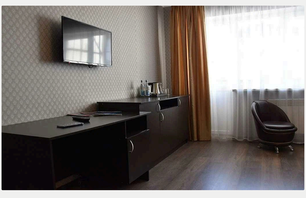

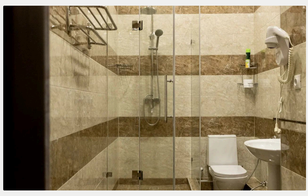

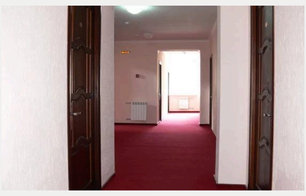

ПРОГРАММА ТУРА ПО ПРИЭЛЬБРУСЬЮ
HTTPS://WWW.DVAGIDA.COM/TUR-KAVKAZ