

# BIODESCODIFICACIÓN

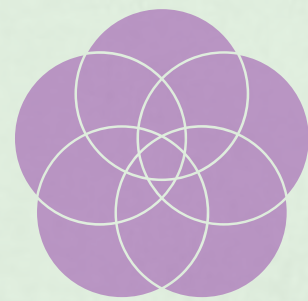

JOSE  
SEGURA  
MENTORING



**¿Por qué nos  
enfermamos?**

# Coherencia

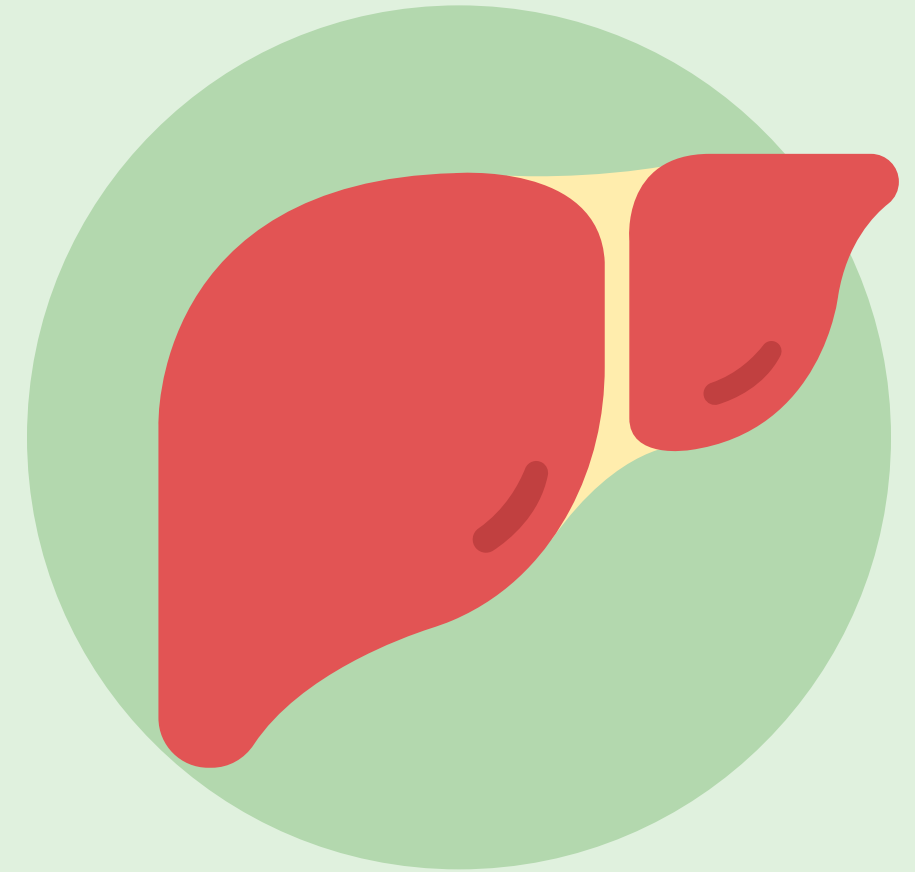
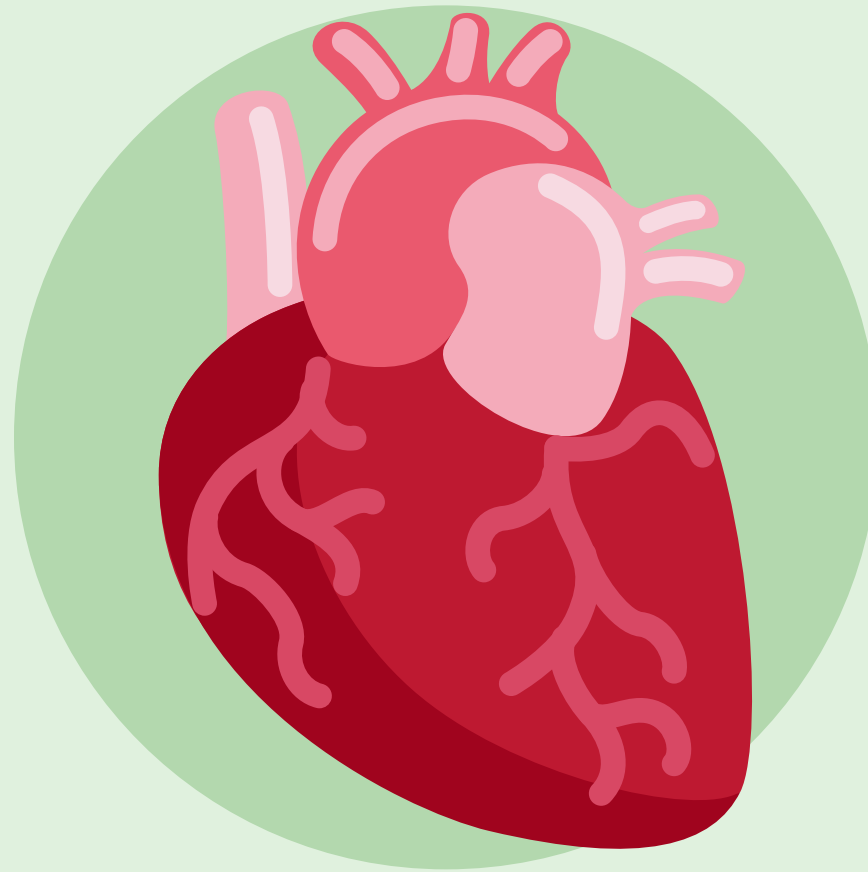

¿CÓMO GENERAMOS COHERENCIA?

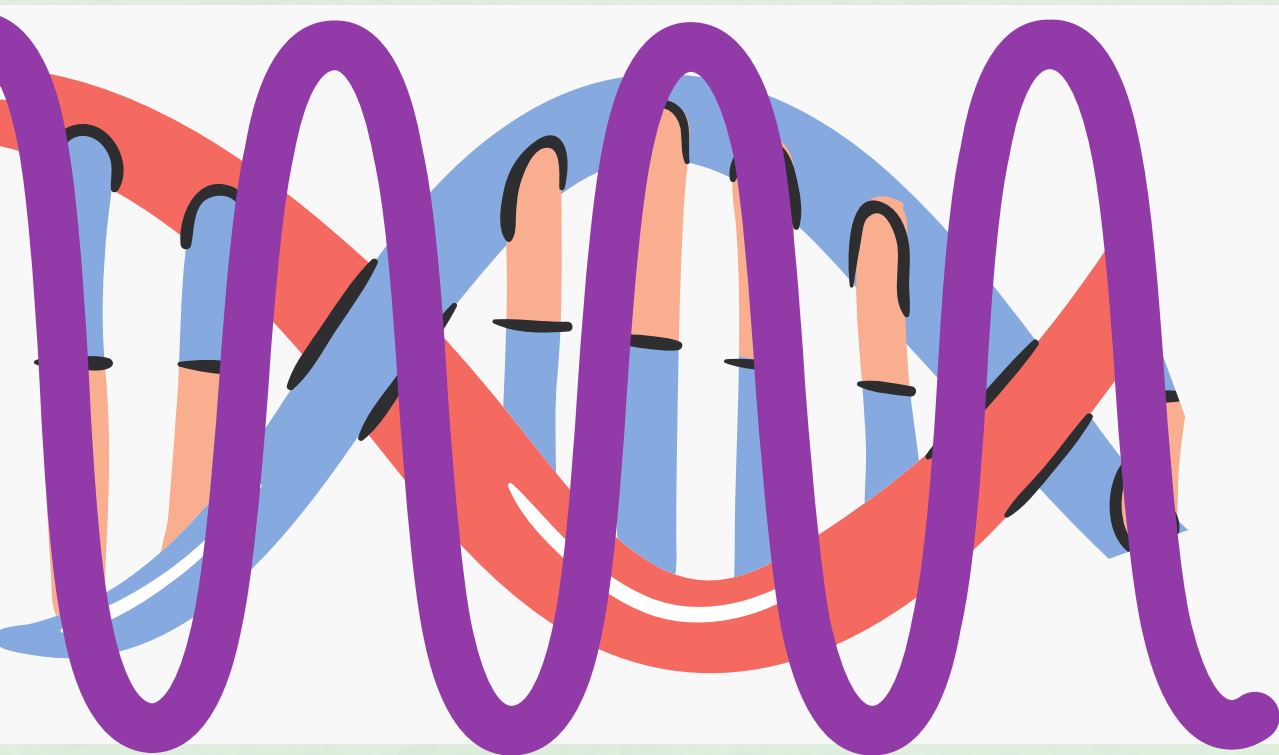

# LA FRECUENCIA DE LA ENFERMEDAD

# DIABETES

La insulina es la llave que abre la célula para que penetre el azúcar. Éste es el símbolo de la dulzura. DESEAR SER AMADO, CON UNA INHABILIDAD DE DEJARSE AMAR

El páncreas es la glándula que está ligada al centro energético del plexo solar

Es del tipo de persona que desea algo para sí misma y también para todos sus seres queridos, PERO ...



# DIABETES

- EN GENERAL, ES UNA PERSONA MUY SERVICIAL, PERO CON MUCHAS EXPECTATIVAS. ACTÚA CON TODOS COMO MADRE Y SE CULPA FÁCILMENTE SI LO QUE DESEA PARA LOS DEMÁS NO SE REALIZA.
- “TODO LO QUE ME DAN A NIVEL AFECTIVO, NO ME GUSTA”.
- MASCULINO = RESISTENCIA (TIPO I: LA GENTE QUE RESISTE, TIENE QUE AISLARSE). FEMENINO = ASCO (EVITAR LA PENETRACIÓN, INTOLERANCIA. EJEMPLO: NO TOLERA A LOS INMIGRANTES).

**MASCULINO: NO QUIERO QUE ENTRE TERNURA**

**FEMENINO: INVADIR MI ESPACIO O DIVISIÓN**

**CROMOTERAPIA: AMARILLO**

# Dolor en los brazos

MI CAPACIDAD PARA TOMAR A LAS PERSONAS O LAS SITUACIONES DE LA VIDA

SIRVEN PARA EJECUTAR LAS “ÓRDENES”

BRAZO: ACTITUDES Y APTITUDES

ANTEBRAZO: HABILIDADES

CODO: ES UNA ARTICULACIÓN, LAS ARTICULACIONES SON DONDE SE ALMACENAN EMOCIONES, Y EL CODO ES EL CAMBIO DE DIRECCIÓN

ESTE PROBLEMA ES FRECUENTE EN LA PERSONA QUE NO SE SIENTE ÚTIL EN SU TRABAJO Y QUE DUDA DE SUS CAPACIDADES. SE SIENTE APENADA Y TRISTE TAMBIÉN PUEDE PADECERLO LA PERSONA QUE TIENE DIFICULTAR PARA ABRAZAR A LOS QUE AMA Y SE SIENTE CULPABLE POR ELLO

UN DOLOR EN EL BRAZO PUEDE TAMBIÉN INDICAR QUE LA PERSONA SE SIENTE INCAPAZ DE MOSTRAR SU FUERZA PARA AYUDAR A OTRO.

**CROMOTERAPIA: VERDE**



# Venas Varices

PERSONAS RESENTIDAS, RABIA E IRA  
PROFUNDA, SON SED DE VENGANZA

“CONFLICTO DE PERDER ALGO O ALGUIEN,  
Y QUIERO QUE LA PERSONA QUE ME LO  
QUITO, SUFRA O LE DUELA COMO A MI ME  
DOLIO”

SEPARACIÓN DE LA PAREJA, YA NO  
QUIERO VOLVER A SABER DE USTED, POR  
EL DAÑO QUE ME HIZO

PERSONAS SON BAJO RECONOCIMIENTO  
POR LO QUE HACEN  
“NADIE VALORA LO QUE HAGO”

TANTA RABIA QUE PUDRE LA SANGRE  
**CROMOTERAPIA: BLANCO**

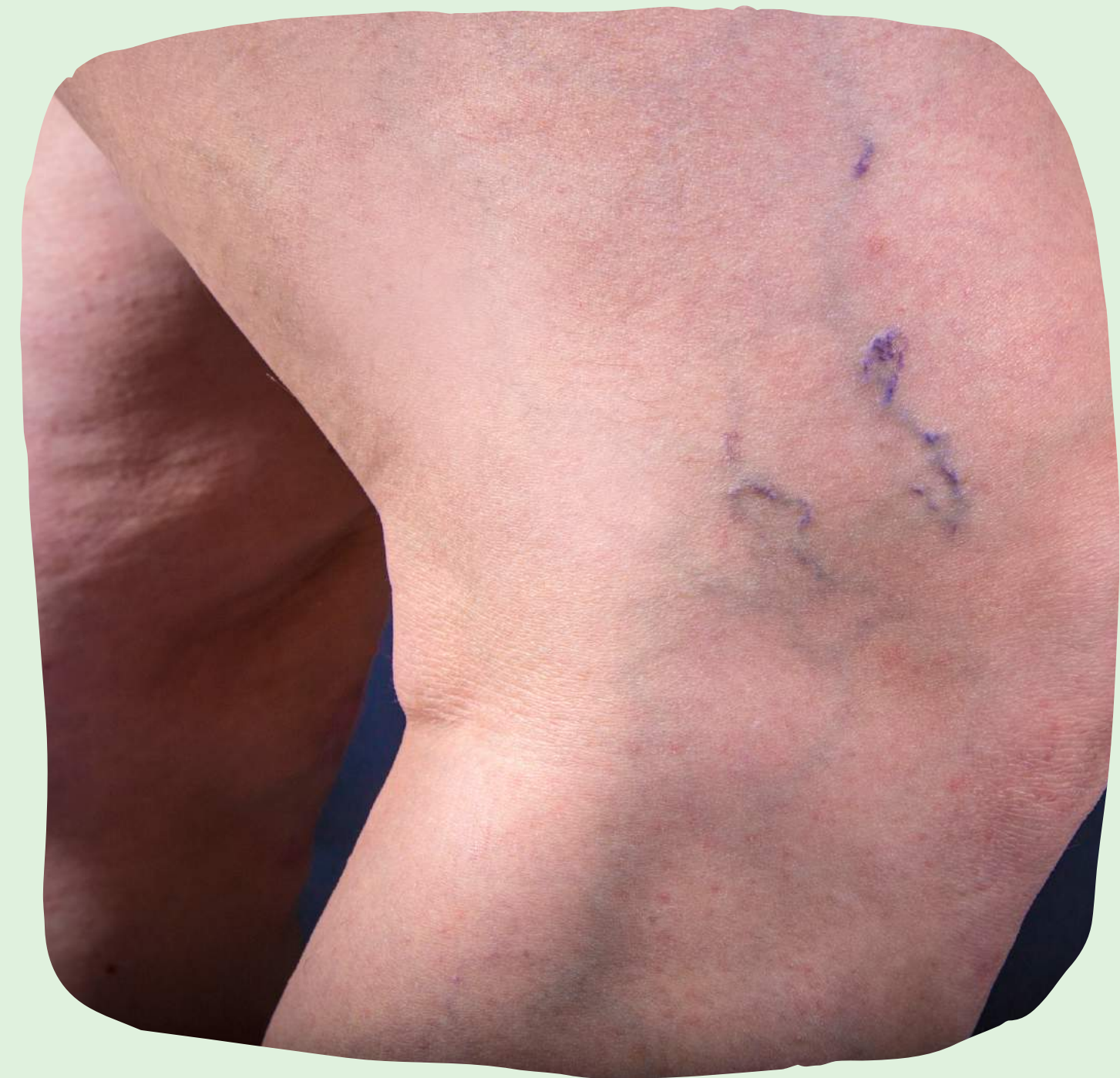



# Cáncer

“NO SOY QUIEN QUIERO SER”.

LOS ENFERMOS DE CÁNCER SUELEN SER PERSONAS QUE MANTIENEN ALGÚN TIPO DE RESENTIMIENTO DE LARGA DURACIÓN, O PROBLEMAS EMOCIONALES PENDIENTES CON EL PASADO, QUE LOS HACEN SENTIRSE PROFUNDAMENTE HERIDOS.

HERIDA PROFUNDA. RENCOR QUE SE MANTIENE MUCHO TIEMPO. SECRETO O AFLICCIÓN PROFUNDA QUE CARCOME. CARGA DE ODIO. CREER QUE TODO ES INÚTIL.





MAL USO DE LA PALABRA  
LA MALA PALABRA, PRODUCE ACIDEZ, CALDO  
DE CÁNCER

HABLAR BIEN TE VUELVES ALCALINO - Y ES  
EL ÚNICO LUGAR DONDE LAS CÉLULAS  
BUENAS, PUEDEN VIVIR  
CROMOTERAPIA: VERDE

EMOCIONES QUE LO PUEDEN MANIFESTAR: :  
EL RECHAZO, EL ABANDONO, LA  
HUMILLACIÓN, LA TRAICIÓN O LA  
INJUSTICIA. ALGUNAS PERSONAS PUEDEN  
HABER SUFRIDO VARIAS DE ESTAS HERIDAS  
DURANTE SU INFANCIA

# Dolor de Huesos

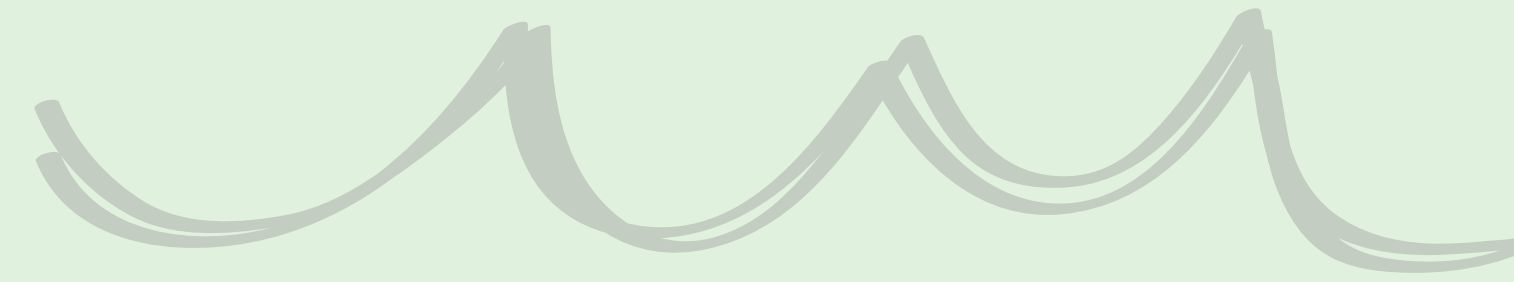

FALTA DE SOPORTE  
MI NECESIDAD DE ESPACIO, AUTONOMÍA,  
VINCULADOS A MI SENTIMIENTO DE VIVIR.  
LOS HUESOS, POR SER LA PARTE SÓLIDA  
DEL CUERPO, REPRESENTAN EL SOSTÉN. UN  
PROBLEMA ÓSEO SE RELACIONA SIEMPRE  
CON EL TEMOR DE NO SER APOYADO LO  
SUFICIENTE O NO APOYAR BIEN A LOS  
DEMÁS

SE PRESENTA EN UNA PERSONA QUE SE  
DESVALORIZA O NO SE SIENTE LO  
SUFICIENTEMENTE FUERTE PARA OCUPARSE  
DE SU PROPIA VIDA.

NO TRIUNFA EN LA VIDA POR SÍ SOLA  
CROMOTERAPIA: BLANCO

# Rinitis

SEPARACIÓN CON GRAN PELIGRO  
ANTICIPACIÓN NEGATIVA DE LOS  
PROBLEMAS.  
NO PERMITIR QUE ALGO HUELA MAL  
SOBREPROTECCIÓN  
EVITAR “LO MALO”

CROMOTERAPIA: MORADO



# Gripes

“ME HAN INVADIDO EL TERRITORIO”. “ME HAN COGIDO EN FRÍO

, SUELE OCURRIR QUE ALGUNA SITUACIÓN DE NUESTRA VIDA, NOS HA HINCHADO LAS NARICES (METAFÓRICAMENTE) Y NOS ESTÁ PRODUCIENDO ENFADO (CONFLICTO MENTAL) Y ESA RABIA SE ACABA MANIFESTANDO EN NUESTRO CUERPO. EL CONFLICTO MENTAL AL IGUAL QUE UN DISGUSTO PROVOCA EL DEBILITAMIENTO DEL SISTEMA INMUNOLÓGICO Y POR TANTO MAYORES POSIBILIDADES DE ENFERMAR.



# Gripes

EL LLANTO DEL ALMA

CROMOTERAPIA: AZUL

POR MEDIO DE LA GRIPE EL CUERPO DICE:  
"YA NO PUEDO MÁS". SE PRESENTA A  
MENUDO EN LA PERSONA A QUIEN LE  
CUESTA TRABAJAR EXPRESAR SUS DESEOS Y  
MANIFESTAR SUS NECESIDADES

SE SIENTE AHOGADA POR UNA SITUACIÓN, E  
INCLUSO PUEDE UTILIZARLA PARA SALVARSE  
DE LA MISMA.

LA GRAVEDAD DE TU GRIPE TE INDICA  
HASTA QUÉ GRADO TE PERJUDICA TU  
ACTITUD INTERIOR ANTE LO QUE DEBES  
HACER O SER



# Inmunosupresión (defensas bajas)

HE VIVIDO MI VIDA SIN PODER DEFENDERME DE LOS DEMÁS, YA SEA PORQUE ME SIENTO INFERIOR, O PORQUE ME HAN HECHO CREER QUE LO SOY. PERO JAMÁS ME HE DEFENDIDO, NI HE DEFENDIDO MIS CREENCIAS O MI FORMA DE SER, ME SIENTO CONSTANTEMENTE ATACADO Y NO HE SIDO CAPAZ DE “LUCHAR POR MÍ”.

POR LO GENERAL, TODA PERSONA QUE PRESENTE UNA DEFICIENCIA DE ÉSTE TIPO, PROVIENE DE UN HOGAR O DE UN AMBIENTE DE CRIANZA, EN DONDE UNO O AMBOS PADRES O EDUCADORES, TIENEN UN CARÁCTER “CASTRANTE”, “DOMINANTE”, “IMPOSITIVO” (DE IMPONER), DONDE EL “DEBE SER” NO ES UN TEMA A DISCUSIÓN Y EN DONDE SE ESPERA QUE SEAMOS LO QUE ELLOS ESPERAN QUE SEAMOS.

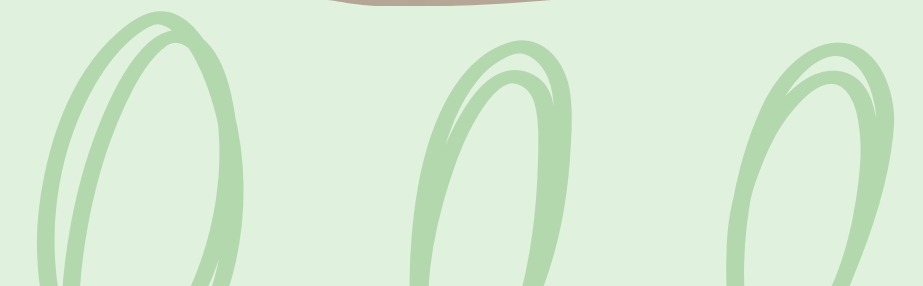

# Dermatitis

CONFLICTO DE SEPARACIÓN (CONTACTO DESEADO). CONFLICTO DE PADRE (PROTECCIÓN SOLAR, DEL PADRE). CONFLICTO DE ESTAR MANCHADO, DE SUCIEDAD.

PROBLEMAS EN LA PIEL, SENTIMIENTOS DE MIEDO, ANGUSTIA, SENSACIÓN DE AMENAZA, PROBLEMAS NERVIOSOS. LA PIEL ES EL ÓRGANO MÁS GRANDE DE NUESTRO CUERPO. MIRA TODO LO QUE TE PROTEJES

PROBLEMAS DE CONTACTO, ROCE Y RELACIÓN

- PONERSE EN LA PIEL DE ALGUIEN. - ESTAR A FLOR DE PIEL. - TENER LA PIEL DE GALLINA.





# Dermatitis

ES MUY IMPORTANTE VER DONDE SE LOCALIZA EL CONFLICTO EN QUÉ PARTE DEL CUERPO. -

CABEZA: ES PADRE Y MENTAL Y INTELLECTUAL, SIRVE PARA PENSAR. -

PÁRPADO: CONFLICTOS VISUAL ALGO QUE NO QUERÍA VER. -

LA BOCA: EL CONFLICTO DEL BESITO. -

EL OÍDO: QUE OIGO QUE NO DESEO OÍR QUE DESEARÍA OÍR. -

NARIZ: ES ALGO SEXUAL O ALGO QUE HUELE MAL. -

PECHO: ES CÓNYUGUE O HIJOS O ESPACIO VITAL Y LIBERTAD. -

CARA: ES UN CONJUNTO ESTÉTICO -

EL CODO: TRABAJO O NO ME ABRAZAN. -

MANO: PADRE Y HABILIDAD MANUAL TRABAJO.

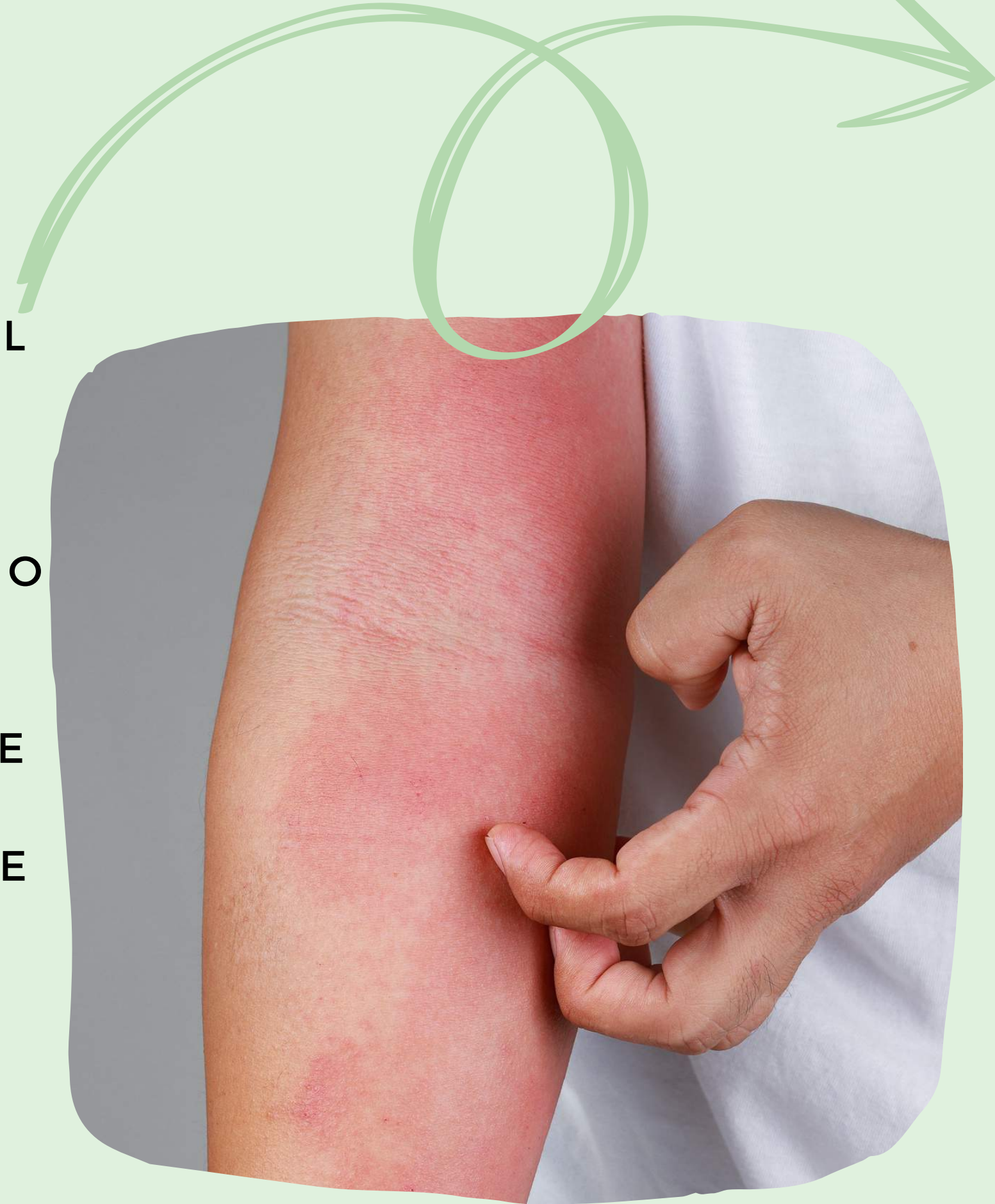

# Dermatitis

CONTACTO (CON-TACTO).

EN GENERAL, LA PIEL SE RELACIONA CON LA VALORACIÓN DE SÍ MISMO ANTE EL EXTERIOR. POR SER LA ENVOLTURA CORPORAL, REPRESENTA LA IMAGEN QUE EL SER HUMANO TIENE DE SÍ MISMO.

UNA PERSONA QUE QUIERA SABER QUÉ IMAGEN TIENE DE SÍ MISMA SÓLO TIENE QUE DESCRIBIR SU PIEL.

NO SE PERMITE SER ELLA MISMA Y SE RECHAZA FÁCILMENTE



# Colón Irritable

EL COLÓN RECUPERA EL AGUA CONTENIDA EN LAS MATERIAS. "QUIERO RECUPERAR TODO EL AMOR DE MI MADRE", ASÍ QUE REABSORBE EL AGUA

PROBLEMA TRAS PROBLEMA  
LAS PERSONAS CON COLÓN IRRITABLE,  
SUELEN TENER MIEDO A RELAJARSE, Y  
SIENTEN INSEGURIDAD.



# Útero

FUERA DE LAS NORMAS, SUCIO. LA CASA,  
PERPETUAR LA ESPECIE. HISTORIAS CON  
LA FABRICACIÓN DE NIÑOS: -  
EMBARAZOS QUE HAN IDO MAL. - RECIÉN  
NACIDOS QUE MUEREN. - UN NIÑO MAL  
FORMADO. - ABORTOS CLANDESTINOS. -  
MADRES QUE MUEREN DANDO A LUZ.

EL ÚTERO: MI HOGAR.  
COMO EL ÚTERO ES EL PRIMER LUGAR EN  
EL QUE HABITA EL FUTURO BEBÉ,  
CUALQUIER PROBLEMA EN ESTE ÓRGANO  
SE RELACIONA CON EL RECIBIMIENTO, EL  
HOGAR, LA MORADA O EL REFUGIO DE  
ALGUIEN



# Útero

CUANDO UNA MUJER NO PUEDE DAR A LUZ A CAUSA DE UN PROBLEMA EN EL ÚTERO, SU CUERPO LE DICE QUE EN LO MÁS PROFUNDO DE SÍ QUIERE TENER UN HIJO, PERO UN MIEDO TODAVÍA MÁS GRANDE QUE SU DESEO INFLUYE HASTA EL PUNTO DE CREARLE UN BLOQUEO FÍSICO QUE NO LE PERMITE CONCEBIR

TAMBIÉN ES POSIBLE QUE LA MUJER QUE ESTÁ RESENTIDA CONSIGO MISMA POR NO HABER RECIBIDO O CRIADO BIEN A SU HIJO, SUFRA ALGÚN PROBLEMA EN ESTA PARTE DEL CUERPO.

. ES PROBABLE QUE TAMBIÉN PRESENTE PROBLEMAS EN EL ÚTERO LA MUJER QUE SE SIENTE CULPABLE DE NO CREAR UN HOGAR LO BASTANTE BUENO PARA SUS SERES QUERIDOS.



# Espalda

PARTE SUPERIOR, PROBLEMAS: CAUSA PROBABLE: FALTA DE APOYO EMOCIONAL. SENSACIÓN DE NO SER AMADO. FRENO EN LA MANIFESTACIÓN DEL AMOR

• PARTE MEDIA, PROBLEMAS: CAUSA PROBABLE: CULPA. ATASCAMIENTO EN EL PASADO. SENSACIÓN DE CARGA.

PARTE INFERIOR, PROBLEMAS: CAUSA PROBABLE: MIEDO AL DINERO. FALTA DE APOYO ECONÓMICO.



# Espalda

COLUMNA: ES NUESTRA ESTRUCTURA  
¿QUIEN SOY?". "¿QUE VOY A HACER  
CON MI VIDA?". "¿QUE VA A SER DE MI  
VIDA?".

A PALABRA CLAVE PARA LUMBARES  
SON "LAS RELACIONES CON LOS  
DEMÁS". • LA PALABRA PARA LAS  
DORSALES ES "EL PILAR DE MI FAMILIA,  
O EL PILAR DE MI CLAN". • A NIVEL DE  
CERVICALES "HACE REFERENCIA A LA  
COMUNICACIÓN VERBAL"





# DEPRESIÓN

Conflicto de identidad.  
Depresión, sentimiento de  
desesperanza. La agresividad no  
expresada o canalizada, se redirige hacia  
dentro, temor tanto a la vida como a la  
muerte

Depresión Frecuentemente relacionada  
con el hecho de querer quitarme presión  
en mi vida. Entonces, hago una “de -  
presión”

CAUSA: Enfado que uno no se cree con  
derecho a sentir. Desesperanza

CROMOTERAPIA: AMARILLO



# ANSIEDAD

La otra cara de la depresión. Depresión y ansiedad, distintas manifestaciones de la misma enfermedad. Pensamientos y creencias negativas. Se tiende a proyectar la mente en el futuro, lo que no nos permite vivir el presente. La preocupación y el sufrimiento psicológico, es un camino directo a la enfermedad. La fiebre de la prisa, aumenta la ansiedad.

Angustia Frecuentemente vinculada al sentimiento de creerse limitado, restringido con una sensación muy marcada de ahogar en una situación

**CROMOTERAPIA: MORADO O BLANCO**



# Dolor de estomago

CONFLICTO DE DIGERIR PEDAZO.  
PROBLEMAS DE ESTÓMAGO , INCAPACIDAD  
DE DIGERIR, ASIMILAR LO NUEVO EN  
NUESTRA VIDA. TEMOR A LO NUEVO. FALTA  
ACEPTACIÓN.



# Estreñimiento

QUIERO RETENER ALGO, NO QUIERO SOLTARLO".

1. "BUSCO EL AMOR DE MAMÁ DESESPERADAMENTE"

2. "MIS HIJOS NO ESTÁN BIEN POR MI CULPA".

"ME CULPABILIZO". "QUIERO RETENER; NO QUIERO PERDONAR; ... QUIERO GUARDAR PARA MÍ".

5. "NO SÉ COMO SOLUCIONARLO, CÓMO HACER AVANZAR, DESLIZAR ESTA MUGRE; MIENTRAS ESPERO ME BLOQUEO, REFLEXIONO Y ME TOMO MI TIEMPO"

6. "NO QUIERO QUE ME DESCUBRAN".

CROMOTERAPIA: AMARILLO



# Tiroides

ES EL RELOJ BIOLÓGICO, TIENE QUE VER  
CON EL TIEMPO.

AUN TENIÉNDOLO EN LA BOCA, NO ESTOY  
SEGURO DE TRAGARLO". "NO PUEDO ACTUAR  
SUFICIENTEMENTE RÁPIDO".

LAS PERSONAS CON PROBLEMAS DE  
TIROIDES, SIENTEN QUE NO PUEDEN NUNCA  
HACER LO QUE DESEAN, ADEMÁS DE UN  
SENTIMIENTO DE HUMILLACIÓN

POR NO SER EL INDIVIDUO LO  
SUFICIENTEMENTE RÁPIDO



# Tiroides

HIPERTIROIDISMO: (URGENCIA) LA PERSONA SIENTE QUE NECESITA QUE EL TIEMPO VAYA MÁS RÁPIDO (SALIR URGENTEMENTE DE ESTA SITUACIÓN) ACCION

:HIPOTIROIDISMO (PACIENCIA) RESENTIR: "QUIERO QUE EL TIEMPO PASE LENTAMENTE." PUEDE ESTROPEARSE POR UNA SITUACIÓN DEMASIADO LARGA EN EL TIEMPO EMOCIÓN

LA GLÁNDULA TIROIDES UNE AL CUERPO HUMANO CON EL CHAKRA DE LA GARGANTA. ESTE ESTÁ UNIDO A LA ENERGÍA DE LA VOLUNTAD, LA CAPACIDAD DE TOMAR DECISIONES PARA MANIFESTAR



# RIÑÓN



Conflicto: Referencias. Miedo a perder. o perderlo todo.

Conflicto de quedar en liquidez.

El riñón el conflicto normalmente es por “Conversión repetitiva”. - Problemas de dinero (liquidez), o real (agua, gasolina, leche) - Necesidad de reconocimiento en la familia. - Necesidad de elegir entre lo bueno y lo malo - Miedo existencial

Tiene tendencia a idealizar una situación o a una persona y se frustra cuando sus expectativas no son satisfechas. Critica fácilmente a los demás o a las situaciones, acusándolos de injustos.

# APENDICE

Apendicitis Frecuentemente relacionada a la ira porque me siento en un 'callejón sin salida'.

tiene mucho miedo a la autoridad de alguien que la hizo enojar y no se atreve a expresarlo, a dejarlo salir. Tiene la impresión de "no tener salida". Este temor se relaciona con una situación sucedida justo antes de la crisis de apendicitis.

**CROMOTERAPIA: ANARANJADO**



# Costocondritis

Hace referencia a nuestra imagen el pecho es nuestro segundo punto de imagen tanto en hombres como en mujeres, después de la cara.

Y como centro de nuestro poder de lucha (sacar pecho). El esternón también se relaciona con “nuestro futuro”

**SACAR MUCHO PECHO**

**CROMOTERAPIA: VERDE**





# MIOPIA

El peligro está cerca o se acerca.

Miedo al futuro. Desconfianza del porvenir.

La persona miope tiene miedo de lo que pueda pasar en el futuro. Basta con recordar aquello que temía, con respecto al porvenir, en el momento de quedarse miope, para conocer su causa. Debe señalarse que muchos adolescentes se vuelven miopes durante la pubertad. Tienen miedo de crecer porque perciben al mundo de los adultos como inseguro para ellos



# ASTIGMATISMO

Ira, rabia + miedo en la juventud. Miedo a mirarme de frente tal y como soy. Gran curiosidad. Necesidad insaciable de verlo todo.

"Busco respuestas en el exterior y no en el interior". "Una parte de la realidad la quiero transformar". "Quiero reconocer mi belleza, lo magnífico que soy". "Quiero liberarme de la influencia de mis padres o de cualquier otra persona que considere ofensiva". "Acepte la realidad, pero quiero que sea diferente". "Quiero esconder algo". "Estoy decepcionado con los otros y solo puedo contar conmigo". "Rechazo ver la realidad tal y como es, quiero deformarla". "Mi imagen ideal está lejos de la realidad. Mas vale no ver los detalles.



# EPICONDILITIS



Izquierdo: “Quiero algo y me lo impiden” (codo de tenista)  
“Siempre voy cogida de la mano de otro” (En referencia al trabajo  
Derecha: “Estoy obligado y no tengo ganas”

“Estoy harta de que no se me valore en mi trabajo”

# CLAUSTROFOBIA

Evitar volver a quedar encerrado como en el vientre de mamá. Programa que nos remite a los peligros que hubo en el vientre materno, o a grandes dificultades, con peligro de muerte, durante el parto.

Conflicto: Memoria de miedo por alguna situación conflictiva en el útero materno o en el parto: No poder salir, cesárea, parto peligroso, o asfixia por vuelta de cordón



# ESCLEROSIS SISTEMICA

“SI ME MUEVO ME MUERO” El Diestro o la zurda es: “Quiero ir al exterior, no puedo o no me dejan” La Diestra o el zurdo es: “No quiero salir y me obligan”. O me obligo a salir para no molestar

Resistencia a aceptar la propia valía. Negación del éxito.

**NO ME GUSTA MI PERSONALIDAD.**

Si soy una persona dulce, también lo será mi piel. Si soy muy sensible, mi piel podrá ser sensible también. Por el contrario, si soy duro conmigo mismo o con los demás, mi piel también se vuelve dura y gruesa. Cuando mi piel se irrita, es porque hay algo o alguien en mi vida que me irrita.



# TERATOMA OVARICO

Conflicto de perdida de un hijo,  
familiar o amigo muy cercano.

o un gran drama que haya afectado la  
gestación del hij@, imposibilidad de  
tenerlo, rechazar o repugnar al hij@.

