WALT DISNEY

colección
DUMBO
nº
109

NO ES ORO TODO LO QUE RELUCE

84 Páginas ¡A TODO COLOR!

PUBLICACION JUVENIL

© 197 Walt Disney Productions.

tebeocomic.com

NUEVA COLECCION DUMBO

TITULOS PUBLICADOS

N.º 1 LA ISLA DE LOS GANSOS DE ORO
2 GILITO DE ARABIA
3 ALMANAQUE (TODOS FELICES)
4 MARY POPPINS
5 MERLIN EL ENCANTADOR
6 DONALD EN EL PAIS DE LAS MATEMAGICAS
7 ANDES LO QUE ANDES NO ANDES POR LOS ANDES
8 101 DALMATAS
9 EL REY DE LAS ESPINACAS
10 VACACIONES EN DISNEYLANDIA
11 DOS CARAS CON MUCHO ROSTRO
12 BORRON EL ENCAPUCHADO
13 EXPEDICION AL VALLE PERDIDO
14 DUMBO
15 EL REY DEL RIO DE ORO
16 DOS DUROS PAVOS
17 PIRATAS EN ALTA MAR
18 EL IMPERIO DEL PEDRUSCO
19 EL ROBO DE LOS ROBOTS
20 ¡¡VAYA TROMPA!!
21 LOS BORRONES DE BORRON
22 EL REPORTERO «SUBMARINERO»
23 ... Y DONALD TIENE UNA FLAUTA
24 ¡MENUDO PAJARO!
25 BORRON Y CUENTA NUEVA
26 LA RUINA DEL TIO GILITO
27 ¡MAO-MAO, QUE MIEDO!
28 EL AGUINALDO
29 EL SECRETO DE HONDORICA
30 BORRON EL FUGITIVO
31 LOS CUATREROS
32 PINOCCHIO Y LA CENICIENTA
33 20.000 LEGUAS DE VIAJE SUBMARINO
34 LA DAMA Y EL VAGABUNDO Y BLANCA NIEVES
35 EL DERBY DEL ORBE
36 PETER PAN Y BAMBI
37 LAS MINAS DEY REY SALOMON
38 EL AGENTE 003,5
39 EL LIO DE LI-YUAN
40 EL ELEFANTE
41 NI HABLAR DEL PELUQUIN
42 A HACHAZO LIMPIO
43 UN SABIO EN LAS NUBES Y POLLYANA
44 TRAS LAS HUELLAS DEL UNICORNIO
45 EL OSITO WINNIE
46 UN ESPLENDIDO ROÑOSO
47 ROBO EN PALACIO
48 EL CASO DEL DOCTOR TIC-TAC
49 UN FANTASMA FANTASMON
50 EN EL PAIS DE LOS CHIQUINAVAJOS
51 EL RAYO PETRIFICADOR
52 POR UNA MALA CABEZA

(Continúa en la última página)

tebeosamic.com

ROBAR VIENE DE ROBOT
por Mickey Mouse

EL CASO DEL MASTIN GIGANTE
por los Forestales Juveniles

EL NEGOCIO VA DE PERLAS
por O O. Pato

OSO GOLOSO
por Chip y Chop

¿QUIEN TEME AL LOBO FEROZ?
por Pluto

tebeocomic.com

Colección DUMBO.—Historietas cómicas por WALT DISNEY: Reservados todos los derechos: 1974. Con autorización especial y exclusiva para Ediciones Recreativas, S. A. (E. R. S. A.).—Registrado en la Dirección General de Prensa, número 18 R. P. I.—Director: L. L. Tena.—Ediciones Recreativas, S. A.—Conde de Vilches 15. Madrid (28).—Teléfono 2566975
Febrero 1974

© 1974 Walt Disney Productions

Depósito Legal: M. 2845-1958 Sucesores de Rivadeneyra, S. A.-Madrid.

tebeocomic.com

WALT DISNEY presenta AL **PATO DONALD** EN

NO ES ORO TODO LO QUE RELUCE

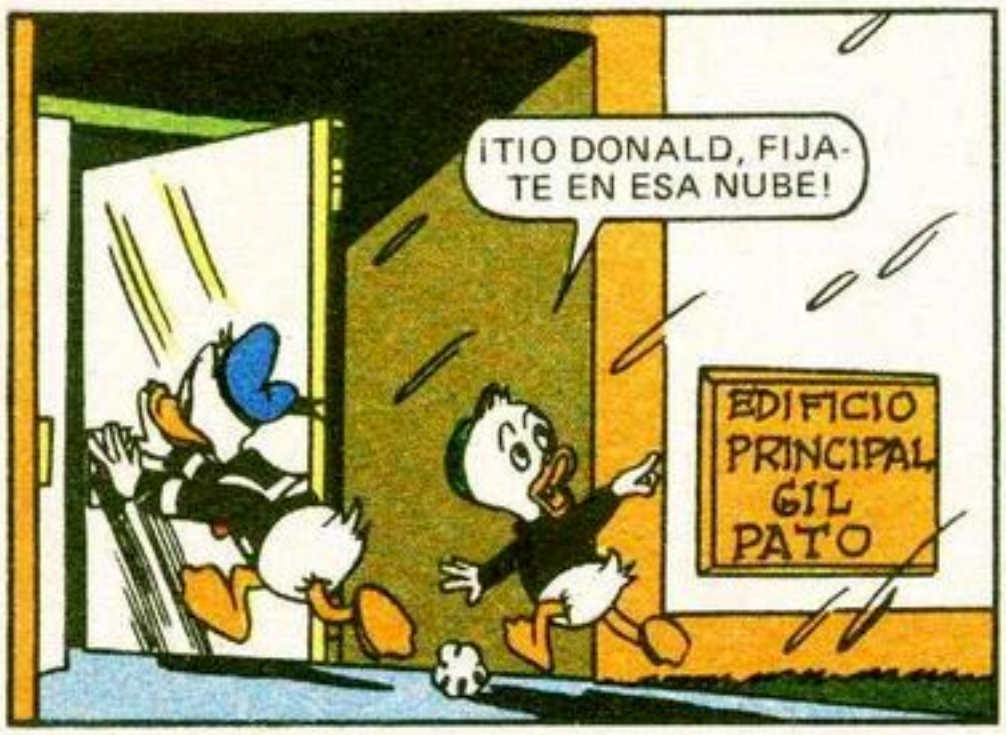

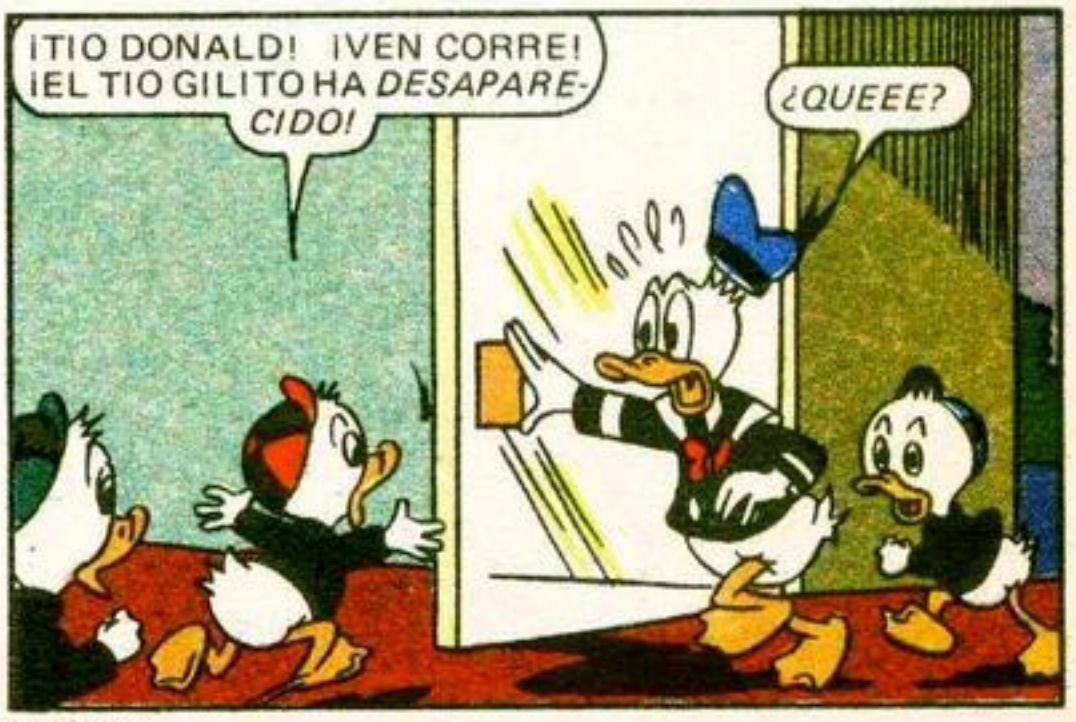

tebeocomic.com

¡LO UNICO QUE HA QUEDADO DE EL ES EL *GORRO!*

¡Y NUNCA SALE A PELO!

¡A NO SER QUE TENGA PRISA!

¡UN MOMENTO, MUCHACHOS! ¿DE DONDE HA SALIDO TANTA AGUA?

¡LA VENTANA ESTA ABIERTA! ¡HA DEBIDO DE ENTRAR CON LA TORMENTA!

¡CASCARAS! ¡ESO ES QUE HA PILLADO DESPREVENIDO AL TIO GILITO! (¡GLUP!) ¡ESPERO QUE NO FUESE...!

¡EH! ¡LA GRABADORA DE TIO GILITO ESTA CALIENTE... COMO SI LA ACABARAN DE USAR!

¡VAMOS A ESCUCHAR!

¡JE, JE, JE! ¡SALUDOS, MIS QUERIDOS AMIGOS PLUMIFEROS!

¡ES LA VOZ DE *MAGICA DE HECHIZO!*

¡"LAS ROSAS SON ROJAS, LAS VIOLETAS AZULES! ¡YO NO TENDRE LA PRIMERA MONEDA DE GIL PATO... PERO ME LO LLEVO *SECUESTRADO!* ¡JE, JE!

¡ESA NUBE ERA *MAGICA DE HECHIZO!* ¡VINO A ROBAR AL TIO GILITO SU PRIMERA MONEDA! ¡LA MONEDA DE LA *SUERTE!*

¡PERO COMO NO PUDO SACARSELA SE LO LLEVO A EL!

¡ESCUCHAD, EN LA CINTA HAY ALGO MAS!

tebeocomic.com

tebeocomic.com

¿QUE ES ESTO? ¡HUM! ¡EL TIO GILITO HA PUESTO AQUI ESTA NOTA PARA CASOS DE URGENCIA!

¿QUE DICE?

¡QUE "DE NO SER *ABSOLUTAMENTE NECESARIO*, NO SE DEBE TOCAR ESTA MONEDA"!

¡PERO ESTA VEZ ES UN CASO EXTREMO!

¡SI!

¡ESPERAD! ¡EL TIO GILITO TIENE RAZON! ¡*DEBE* DE HABER OTRA SALIDA!

¡PERO LA OTRA ES IMPOSIBLE!

¡NO ESTEIS TAN SEGUROS, CHICOS! ¡VAMOS A CASA DE UNGENIO, TARCONI!

¿CREES QUE PUEDE INVENTAR UNA PEPITA DE ORO TAN GRANDE COMO UNA HABITACION?

¡PLAM!

ENTONCES...

¿QUE INVENTE UNA PEPITA DE ORO DEL TAMAÑO DE UNA HABITACION? ¡ESO ES IMPOSIBLE!

¡VAMOS POR LA MONEDA!

¡... PERO EN CAMBIO, *SERIA* POSIBLE *ENCONTRARLA*!

tebeocomic.com

¡ES MAS, ACABO DE INVENTAR EL DETECTOR *"NOMBRALO"* Y TE LO BUSCO"!

¡RAPIDO, UNGENIO! ¡PON EN MARCHA ESE CHISME!

COLEGIO DE INVENTORES

¡GRACIAS A TI, PODREMOS LIBERTAR AL TIO GILITO Y QUE MAGICA DE HECHIZO SE CHINCHE!

¿DE VERDAD?

¡POR ALLI, DONALD, HACIA EL NOROESTE!

¡A LA ORDEN, UNGENIO!

¡BZZZ!

Y DESPUES...

¡LA COSA ESTA QUE ARDE, DONALD!

¡NO DIGAS SANDECES!

¡ESTAMOS VOLANDO SOBRE EL POLO NORTE!

¡PUES EL DETECTOR ESTA AL ROJO VIVO!

¡BZZZ! ¡BZZZ! ¡BZZZ! ¡BZZZ!

¡DETENTE, DONALD! *¡AQUI* ES DONDE ESTA!

¡PAM! ¡PAM!

tebeocomic.com

¡PERO SI AQUI LO UNICO QUE HAY ES *HIELO!*

¡NO LO ENTIENDO! ¡EL APARATO *DETECTA UNA GRAN PEPITA DE ORO!*

¡CLARO QUE COMO ES LA PRIMERA VEZ QUE LO *USO*, JE, JE!

¡PLAF!

¡YA ESTA BIEN DE BROMAS! ¡NO PODEMOS PERDER MAS TIEMPO, VAMONOS!

¡ESPERA, TIO DONALD! *¡JUANITO* SE HA IDO!

¡SE METIO A EXPLORAR AQUELLA CUEVA!

¡A LO MEJOR TIENE ALGUN CABLE SUELTO!

¡BONG!

¡OH, NO! ¡NO ES OCASION PARA EXPLORACIONES!

¡ESCUCHA...!

¡TIO DONALD, VEN CORRIENDO!

¿DONDE ESTAS, *JUANITO?*

¡AQUI DENTRO!

¡DE ACUERDO! ¿QUE PASA? ¡NO TENGO GANAS DE JUGAR AL ESCONDITE!

¡PERO TIO DONALD, NO ESTOY JUGANDO! *¡MIRA!*

¡SI! *¡FUNCIONA* LA MAQUINA DE UNGENIO!

tebeocomic.com

¡UNA *PEPITA DE ORO* DEL TAMAÑO DE *UNA HABITACION*... DENTRO DE UN BLOQUE DE HIELO!

¡IHUY!

¡ATIZA!

¡YUPI!

MIENTRAS TANTO, EN LA GUARIDA DEL MONTE VESUBIO...

¡AJA...! ¡TRAS ESA PUERTA TENGO ENCERRADO A GIL PATO!

¡Y DE UN MOMENTO A OTRO, LLEGARA MI MASCOTA CARADERRATA A INFORMARME DE COMO VAN MIS MALVADOS PLANES!

¡ESA MONEDA DE LA SUERTE ME DARA MAS *PODER* QUE TODAS MIS HECHICERIAS JUNTAS!

PERO, ¿DONDE ESTARA ESE PAJARO? ¡YA TENIA QUE ESTAR *AQUI*!

¡PAM!

¡PAM!

tebeocomic.com

¿QUIEN LLAMA? ¡A LO MEJOR SON LOS PLUMIFEROS CON LA MONEDA!

¡PLOM! ¡PLOM!

¡AQUI ESTOY!

¿QUE? ¿POR QUE VIENES ANDANDO, CARADERRATA?

¡SE ME CONGELARON LAS ALAS CUANDO VOLVIA DEL POLO NORTE!

¿DEL POLO NORTE?

Y ENTONCES...

¿SEGURO QUE ESOS MALDITOS PATOS ENCONTRARON UNA *PEPITA DE ORO* DEL TAMAÑO DE UNA *HABITACION*?

¡SI SEÑORA! ¿ME QUIERES ECHAR UN POCO MAS DE AGUA CALIENTE?

¡MALDITA SEA! ¡YO QUIERO LA *MONEDA DE LA SUERTE*, Y NO UN TROZO DE ORO!

¡PLAAS!

¡AHH-GRACIAS!

CONQUE SE CREEN QUE ME HAN GANADO, ¿EH? ¡PUES VAN A VER LO QUE ES BUENO!

¡ME VOY AL NORTE, CARADERRATA!

¡POOF!

¡BUEN VIAJE!

tebeocomic.com

EN EL POLO NORTE, HA SURGIDO OTRO PROBLEMA...

¿COMO VAMOS A SACAR DE AQUI ESTA PEPITA?

¡HUMM... BUENA PREGUNTA!

¡ME GUSTARIA PODER CONTESTARLE!

¡PUES DATE PRISA! ¡TENEMOS QUE LLEVARSELA A MAGICA!

¡JE! ¡ES CIERTO QUE HAN TENIDO LA SUERTE DE ENCONTRAR UNA GIGANTESCA PEPITA...! ¡PUES SI YO PUEDO EVITARLO, NO PODRAN LLEVARSELA NUNCA!

¡DEJADME PENSAR... DEBE DE HABER ALGUNA FORMULA MATEMATICA PARA RESOLVER ESTO!

¡AUNQUE PUDIESEMOS MOVERLA, ES TAN GRANDE QUE NO PASARIA POR LA BOCA DE LA GRUTA!

¡JA, JA, JA! ¡Y YO HARE *DISMINUIR* LA BOCA PARA DESANIMARLOS MAS!

¡JA! ¡PRONTO! ¡TOMA... SOLO LES DEJARE UN HUEQUECITO PARA QUE PUEDAN SALIR, IR POR LA MONEDA Y TRAERMELA!

¡PURRUM!

¡CATAPLAS!

¡Y AHORA ME TRANSFORMARE EN OSO POLAR, PARA OBSERVARLES SIN QUE SE DEN CUENTA! ¡JA, JA!

¡PUUF!

¿QUE HA PASADO?

¡HA CAIDO UN *ALUD* Y HA CEGADO LA ENTRADA DE LA CUEVA!

¡CHICO, QUE OSCURIDAD MAS OSCURA!

tebeocomic.com

¡QUE APURO! ¡SOLO HA QUEDADO UN HUECQUECITO PARA SALIR ARRASTRANDONOS!

¡SALGAMOS DE AQUI Y VAYAMOS POR LA MONEDA!

¡UN MOMENTO! ¡MIRAD CUANTO RESPLANDOR SE VE BAJO EL HIELO!

¿Y QUE?

¿EH? ¡YA ENTIENDO, UNGENIO!

¡EN EL MANUAL DE LOS FORESTALES JUVENILES DICE QUE LA LUZ PUEDE FILTRARSE A TRAVES DEL AGUA, ASI QUE BAJO EL HIELO, TIENE QUE HABER AGUA!

¡JUSTO!

¡BUENO, ¿Y QUE? !

¡EL RESPLANDOR INDICA, QUE EL ESPACIO DE AGUA BAJO EL HIELO, DEBE DE SER BASTANTE GRANDE!

¡ES MAS! ¡YA TENGO LA SOLUCION PARA SACAR LA PEPITA DE ORO!

¿QUE?

¡VAMOS, CHICOS, NECESITO AYUDA!

¡SIGO SIN ENTENDER!

¡CON MI NAVAJA CORTARE EL HIELO TODO ALREDEDOR!

ENTONCES...

¡YA ESTA! ¡CUANDO DE LA SEÑAL EMPEZAIS A SALTAR TODOS A UNA!

tebeocomic.com

¡YA!
¡QUE BOBADA!
¡BUM!
¡BUM!
¡YA BASTA, CHICOS! ¡HEMOS PROVOCADO LA VIBRACION Y EL PESO DE LA MOLE DE ORO ESTA RESQUEBRAJANDO EL HIELO!
¡BRUMM!
¡QUE BARBARO!
¡CUIDADO! ¡APARTAOS TODOS!
¡TU LO HAS DICHO!
¡PURRUM!
¡CRASC!
¡JA! ¡POR FIN SALEN! ¡AHORA LES ASUSTARE PARA QUE SE VAYAN!
¡RAPIDO! ¡NO HAY TIEMPO QUE PERDER!
¡MIRA, UNGENIO! ¡UN OSO POLAR GIGANTE!
¡GRRR!
¡RUUMM!
¡NO OS PREOCUPEIS POR LOS OSOS! ¡CORRAMOS AL AVION!
¡LA TIERRA TIEMBLA!
¡NO ME HAN HECHO MALDITO CASO!
¡EH! ¡UN *TERREMOTO!*
¡ROOR!
¡CRASS!

tebeocomic.com

¡FIJAOS! ¡LA PEPITA DE ORO HA SALIDO A LA SUPERFICIE!

¡YA LO SUPONIA! ¡LA CORRIENTE LA HA ARRASTRADO DESDE LA CUEVA!

¡ATRAVIESA EL HIELO Y SE DESLIZA HASTA EL MAR!

¡PLOF!

¡PUM!

¡CRAS!

¡MALDICION! ¡HAN CONSEGUIDO SACAR EL ORO DE LA CUEVA!

¡PUF!

¡YA ESTA EN ALTA MAR! ¡AHORA, LO UNICO QUE HAY QUE HACER ES LLEVARLO HASTA EL MONTE VESUBIO!

¿COMO?

¡TIO DONALD, MIRA! ¡ES *MAGICA DE HECHIZO!* ¡ELLA FUE LA QUE BLOQUEO LA ENTRADA DE LA CUEVA!

¡QUERIA IMPEDIRNOS QUE LE LLEVEMOS EL BLOQUE DE ORO, PARA PODER *APROPIARSE* DE LA MONEDA DEL TIO GILITO!

¡VAN A VER *ESOS* LO QUE ES UN BUEN *HECHIZO!*

¡HUNDIRE LA PEPITA HASTA EL FONDO DEL OCEANO... CON *BOLAS DE FUEGO!*

¡AY! ¡QUIERE *DESTROZAR* NUESTRA PEPITA!

¡ZUISS!

tebeocomic.com

¡TENEMOS QUE SALVARLA!

¡PRONTO, CHICOS, USAD ESTE SUPER-EXTINTOR!

¡MANTEN EL FUEGO A RAYA HASTA QUE NOS ACERQUEMOS AL ICEBERG!

¡A LA ORDEN, UNGENIO!

¡MALDITOS!

¡AHORA DONALD, APRIETA ESE BOTON DE AHI!

¡DE ACUERDO!

¡OS CASTIGARE POR DESTRUIR MIS LLAMEANTES BOLAS DE FUEGO!

¡CLIMP!

¡CLOMP!

¡EL BOTON HA DEBIDO ATASCARSE, UNGENIO!

¡DEJAME VER!

¡DATE PRISA! ¡ESTA LANZANDONOS OTRO EMBRUJO!

¡FUUUFFF!

¡HUNDIRE EL ICEBERG CON UN *TIFON TROPICAL!*

¡UN MOMENTO! ¡CREO QUE YA ESTA!

¡SE ACERCA UN *TIFON TROPICAL!*

¿QUE ES ESTO?

¡BOING!

¡ES UN INSTRUMENTO QUE INVENTE PARA NAVEGAR POR EL HIELO! ¡CON SUS POTENTES FRENOS NOS SUJETARA AL ICEBERG!

¡PLOG!

tebeocomic.com

¡Y AL AIRE CALIENTE DE *MAGICA DE HECHIZO!*

¡GRACIAS A TI, UNGENIO!

¡Y AL AIRE CALIENTE DE *MAGICA DE HECHIZO!*

¡NO ME PUEDEN HACER ESTO A *MI!* ¡NO LO *CONSIENTO!*

¡Y-YO... *GLUP!*

¡PLOF!

MIENTRAS, YA, A UNA SALVADORA DISTANCIA...

¡ESTE ES EL CARGAMENTO MAS EXTRAÑO QUE HE LLEVADO EN MI VIDA! ¡UN ICEBERG DE ORO! ¡QUE BARBARO!

¡YA HE TELEGRAFIADO, PARA QUE CUANDO DESEMBARQUEN, ESTE ESPERANDO UN CAMION FRIGORIFICO!

¡GRACIAS! ¡MI TIO GILITO PAGARA LOS GASTOS!

¡TIERRA A LA VISTA!

Y ASI...

¡AFORTUNADAMENTE NO HEMOS VUELTO A VER A *MAGICA DE HECHIZO!*

¡SI!

REFRIGERADO

¡SE HABRA CONGELADO CON TANTO HIELO!

¡AQUELLA ES SU CASA!

¡LE HEMOS GANADO LA PARTIDA!

tebeocomic.com

¡NO TE LO CREAS, PATOSO!

¡CHIRRIII!

¡ES *ELLA!*

¡SI! *¡Y NO* PIENSO CAMBIAROS AL TIO GILITO POR ESE ORO!

¡QUE TRAMPOSA!

¡OS DESTRUIRE A VOSOTROS Y AL ORO, Y YO MISMA IRE POR LA MONEDA!

¡EH!

REFRIGERADO

¡ZAP!

¡MAS VALE QUE NOS VUELVAS A DEJAR EN EL SUELO, PORQUE SEGUN EL ARTICULO 12 DE LA SECCION 4 DEL CODIGO DE LAS BRUJAS QUE TE VOY A LEER...!

¡... "TODA BRUJA QUE INFRINJA ESTAS REGLAS, SE CONVERTIRA EN UNA CERDA *GORDA* PARA TODA LA VIDA"!

¿Y A TI, QUIEN TE HA DICHO QUE ESO ES CIERTO? ¡JE, JE, JE!

¡ONC!

¡ESTA BIEN, ESTÁ BIEN! ¡VOSOTROS GANAIS!

¡POR AHORA!

¡MUY BUENA, JAIMITO!

¡CLAM!

tebeocomic.com

Y ASI...

¡TIO GILITO!

¡DONALD-CHICOS-UNGENIO!

¡ESPERA, DONALD! ¡ANTES DE IRNOS, DEJADME VER POR ULTIMA VEZ MI MONEDA DE LA SUERTE!

¡PERO TIO, SI NO TE HEMOS TOCADO LA MONEDA! ¡ESTA SANA Y SALVA!

¿DE VERAS?

¡EN LA CINTA MAGNETOFONICA DEJASTE DICHO LO SUFICIENTE PARA OBLIGARLA A COMERCIAR CON OTRA COSA! ¡VEN Y LA VERAS!

¡ESTA PRECIOSID... DIGO, PEPITA DE ORO DEL TAMAÑO DE UNA HABITACION!

¡CORCHOLIS!

¡ESTAIS *TONTOS!*

¿QUEEE?

tebeocomic.com

¡EN ESTAS OCASIONES ME IMPORTAN UN PITO LOS SENTIMENTALISMOS! ¡PENSANDOLO BIEN, ESE ARMATOSTE PUEDE VALER *BILLONES DE MILLONES!*

¡MAGICA, MIENTRAS TU QUITAS EL HIELO, YO IRE A BUSCAR MI *ROÑOSA* MONEDUCHA! ¡TE LA CAMBIO POR LA PEPITA!

¡TRATO HECHO! ¡TRAEME EL PINCHO PARA PICAR EL HIELO, CARADERRATA!

¡PRONTO, CHICOS, ESTE ES EL MEJOR NEGOCIO QUE HE HECHO EN MI VIDA!

¡UN MOMENTO... *MIRAD!*

¡CHIP! ¡CHIP! ¡CHIP!

¡CHIP! ¡CHIP! ¡CHIP! ?

¡CHIP!

¡CHIP!

¿QUE OCURRE AQUI? ¿DONDE ESTA EL *ORO?*

tebeocomic.com

¡MIL DIABLOS! ¡ME HAN *ENGAÑADO!* ¡ES UN GRANO DE MAIZ DE LA ERA GLACIAR!

¡EL HIELO HA AUMENTADO SU COLOR Y TAMAÑO Y *PARECIA* UNA GIGANTESCA PEPITA DE ORO!

¡GRR! ¡ES PARA...!

¡QUE DIGO! ¡UN GRANO DE MAIZ DE LA ERA GLACIAR! ¡SERIA UN INGREDIENTE ASOMBROSO PARA MIS BRUJERIAS!

¡PODRE CONSEGUIR LA MONEDA DE LA SUERTE DE GILITO SIN MOVER UN DEDO...! *¡AYY!* ¡TE HAS TRAGADO EL *GRANO DE MAIZ!*

¡HIP...!

¡VAMONOS DE AQUI, DONALD! ¡CREO QUE HE HECHO EL RIDICULO!

¡ES MAS... EL *SOBERANO RIDICULO!*

¡ZUUM!

REFRIGERADO

¡GRRR! ¡MALDITO!

¡HIP! ¡CALMATE, MAGICA, QUE ME CORTAS LA DIGESTION...!

FIN

tebeocomic.com

WALT DISNEY presenta A **MICKEY MOUSE** EN

ROBAR VIENE DE ROBOT

¡MIRA AHI ABAJO, MICKEY... ES UN SITIO ESTUPENDO PARA ESQUIAR!

¡Y EL ALBERGUE ESTA CERCA, ASI QUE DENTRO DE UN RATO ESTAREMOS ESQUIANDO!

ESPERO...

¡PLIS! ¡PLIS!

¿Y AHORA QUE PASA?

¡NO ME LO PREGUNTES, PORQUE ESTO PARECE UN CABALLO ESPANTADO!

R-R-R-R

¡POF!

¡AGARRATE DONDE PUEDAS, GOOFY! ¡NO PUEDO CONTROLARLO!

¡IZUUM!

¡MICKEY, HAZ ALGO! ¡VAMOS DERECHOS A LA MONTAÑA!

¡IZUUM!

tebeocomic.com

¡NO ME GUSTA NADA TENER QUE HACER ESTO, PERO ES LA UNICA SOLUCION!

¡PREFIERO QUE SE ESPACHURRE NUESTRA AVIONETA A QUE NOS ESPACHURREMOS NOSOTROS!

¡PLOOSS!

¡PLASSS!

PERO EL AVION DE NUESTROS AMIGOS NO IBA A "ESPACHURRARSE" COMO GOOFY CREIA...

¡ZUUM!

LA ENORME COMPUERTA SE CERRO TAN SILENCIOSAMENTE COMO SE HABIA ABIERTO...

¡CLANG!

¡TODAVIA NO HE OIDO EL RUIDO DEL GOLPE!

¡NO SEAS IMPACIENTE, YA LLEGARA...!

¡UUUUUUUUUU!

NI IDEA...

¿Y AHORA QUE ES ESO?

¡UUUUUUUU!

PERO, SEA LO QUE SEA, VIENE HACIA NOSOTROS...

tebeocomic.com

¡NO PUEDE SER! ¡UN FANTASMA!

¡ZOUSSS!

¡FLIS!

¡FLIS!

¿QUE HA PASADO?

NOS HAN ECHADO UNOS POLVITOS EN-CIMA...

ME SIENTO FATAL...

PUES YO...

¡ZUUUSSS!

¡PLOP!

¡PLOP!

ZZZZZZZ

ZZZZZZ

¡ZUUUSSS!

tebeocomic.com

¡ZUUSSS!

¡PLOS!

¡PLAS!

HOLA, MICKEY... HE TENIDO UN SUEÑO DIVERTIDISIMO...

Y YO...

¡PERO EL MIO MUCHO MAS! ¡HE SOÑADO CON UN FANTASMA!

Y YO... PERO ¿PUEDE SABERSE COMO HEMOS LLEGADO HASTA AQUI? ¿Y NUESTRA AVIONETA?

¡MIRA QUE SUERTE, UN ALBERGUE!

DEMASIADA SUERTE, ME PARECE A MI...

¡Y TODO EL MUNDO ES LA MAR DE ACOGEDOR!

PUES PERDONA QUE ME REPITA, PERO TAMBIEN ME PARECEN DEMASIADO ACOGEDORES...

¡BIENVENIDOS! ¡QUE ALEGRIA VEROS, AMIGOS!

¡CUANTOS MAS SEAMOS, MEJOR LO PASAREMOS!

¡EL COCHERITO LERE, ME DIJO ANOCHE LERE, QUE SI QUERIA LERE...

¡BIENVENIDOS AL ALBERGUE DEL FELIZ ATERRIZAJE! FIRMEN EN EL LIBRO, POR FAVOR...

PERO ¿QUE ES TODO ESTO?

tebeocomic.com

FIRME LE HE DICHO...

¿Y DONDE ESTAMOS EXACTAMENTE?

TIENEN QUE SENTIRSE FELICES Y CONTENTOS COMO LOS DEMAS...

¡TENGO UNA MUÑECA VESTIDA DE AZUUL, CON SU CAMISITA Y SU CANESUUU!

LO UNICO QUE QUIERO SABER ES COMO HE LLEGADO HASTA AQUI... NO HE VISTO NINGUNA CARRETERA NI PISTA DE ATERRIZAJE...

VAMOS, VAMOS...

NO ES EL MOMENTO DE PREGUNTAR... AHORA LO QUE NECESITAN ES UNA BUENA NOCHE DE DESCANSO...

LES HE PREPARADO LA SUITE NUPCIAL, YA LES ENVIARE LA CENA...

¡PERO SI TENGO QUE SALIR A BUSCAR MI AVIONETA, ¿NO SE DA CUENTA? !

NO SE PREOCUPE DE NADA. YO ME ENCARGARE DE LOS DETALLES. YA VERA COMO MAÑANA ESTA TODO SOLUCIONADO...

NO SE QUE ES LO QUE PASA, PERO NO ME GUSTA...

PUES A MI ME HAN PARECIDO TODOS MUY SIMPATICOS...

¡PLAM!

tebeocomic.com

Y POCO DESPUES...

GOOFY, ¿ESTAS DURMIENDO...?

ANTES DE QUE ME LO PREGUNTARAS. SUPONGO QUE SI...

¿NO OYES UN SILBIDO...?

NO SE... PERO EL PERFUME QUE ESTA ENTRANDO ME GUSTA MUCHO...

¡SNIFF! ¡SNIFF!

ESTE OLOR ME RESULTA FAMILIAR... NO SE...

¡SNIFF!

ENTRA POR EL AIRE ACONDICIONADO... DAME TU ALMOHADA, ¡DE PRISA!

SSSSSSSSS

?

MIRA QUE ERES RARO, ¿POR QUE NO DEJAS QUE SALGA SI HUELE TAN BIEN?

CALLA, Y HABLA MAS BAJO...

MANTEN LA RESPIRACION MIENTRAS ABRO UN POCO LA VENTANA...

NO ENTIENDO NI TORTA...

PUES ESTA MUY CLARO... ALGUIEN INTENTA ATONTARNOS CON EL GAS DEL SUEÑO.

AHORA A METERNOS EN LA CAMA Y A HACERLES CREER QUE SU PLAN HA FUNCIONADO. A VER CUAL ES EL SIGUIENTE PASO...

tebeocomic.com

AHORA ESTAIS DORMIDOS PROFUNDAMENTE... TODO LO QUE PODEIS OIR ES MI VOZ...

¿Y AHORA QUE ES ESO?

¡OS ENCANTA ESTAR AQUI... NUNCA PENSAREIS EN MARCHAROS... NUNCA NUNCA...!

CUANDO OS DESPERTEIS NO RECORDAREIS NADA DEL AVION QUE OS TRAJO HASTA AQUI.

¡AHORA COMPRENDO LO QUE PASA EN ESTE ALBERGUE... ¡TODOS ESTAN HIPNOTIZADOS! !

PUES CLARO, YO AQUI ME SIENTO ESTUPENDAMENTE... ¿QUE ME IMPORTA COMO LLEGUE AQUI?

¡GOOFY! ¡DESPIERTA!

¡SNAP!

¡AY, ¿QUE HA PASADO? !

QUE HAS ESTADO A PUNTO DE DEJARTE HIPNOTIZAR... ¡TENEMOS QUE SALIR DE AQUI INMEDIATAMENTE!

PERO ¿COMO?

TODAVIA NO LO SE, PERO LO PRIMERO QUE HAY QUE AVERIGUAR ES DONDE ESTA NUESTRA AVIONETA...

NO TE DEJES LOS ESQUIES...

TIENES RAZON...

tebeocomic.com

AQUI ES DONDE ESTABAMOS CUANDO NOS DESPERTAMOS.

PERO SI ATERRIZAMOS AQUI ¿DONDE ESTAN NUESTROS PARACAIDAS...?

UNA BUENA PREGUNTA, GOOFY... VAMOS A SEGUIR ESTAS HUELLAS...

¡MIRA NUESTROS PARACAIDAS! ¡AQUI ES DONDE ATERRIZAMOS DE VERDAD!

OYE ¿NO TE ACUERDAS...? LA AVIONETA SE IBA DERECHA A LA MONTAÑA. POR ESO TUVIMOS QUE TIRARNOS...

VAMOS A SUBIR UN POCO, A VER SI ENCONTRAMOS ALGO MAS... ¿NOTAS ALGO RARO EN ESAS HUELLAS...?

¿YO? NO...

MIRA BIEN. DESAPARECEN DE REPENTE... COMO SI HUBIERAN SEGUIDO POR EL AIRE.

Y ESO ME HACE PENSAR EN OTRA COSA... ¿TE ACUERDAS DE QUE LOS DOS SOÑAMOS CON UN FANTASMA...? PUES ES UN POCO RARO QUE LOS DOS SOÑARAMOS LO MISMO AL MISMO TIEMPO.

NO ESTARAS INSINUANDO QUE EL FANTASMA SEA DE VERDAD...

tebeocomic.com

PUES CLARO QUE SI... Y SEGURAMENTE LOS POLVOS QUE NOS ECHARON LLEVABAN ALGO PARA QUE NOS HICIERAN CREER QUE SOÑABAMOS.

ESPERA UN MOMENTO...

¡ENTONCES, VAMONOS AHORA MISMO DE AQUI!

PRIMERO QUIERO ECHAR UN VISTAZO AL FINAL DE ESTAS HUELLAS...

¡BOING! ¡BOING!

¡BOING! ¡BOING!

¡ESO HA SIDO UNA SEÑAL DE ALARMA! ¡A ESCONDERSE TOCAN, GOOFY!

¡RUMBLE! ¡RUMBLE!

YO ME DESMAYO...

¡ES EL FANTASMA DE LA NIEVE!

¡ZUUUM!

tebeocomic.com

¡APARTATE, GOOFY, QUE VIENE DIRECTO HACIA NOSOTROS!

¡CRASC! ¡ZUUUUMMM!

¡SE HA CEPILLADO EL ARBOL COMO SI NADA!

¡NI QUE FUERA DE HIERRO!

¡PLOP!

SOSPECHO QUE NO TARDARA EN VOLVER... HAZ LO MISMO QUE YO A VER QUE PASA...

AHORA YA PUEDE SEGUIR NUESTRAS HUELLAS EN LA NIEVE...

¡ESTE FANTASMA ES MAS LISTO DE LO QUE PARECE, MICKEY!

¡ZUUUSS!

¡PLOOS!

¡PLOOS!

tebeocomic.com

NO LO ENTIENDO... SE DIRIGE A NOSOTROS COMO SI LE ESTUVIERAMOS TRANSMITIENDO UNA SEÑAL...

OYE, MICKEY ¿DE DONDE HAS SACADO ESE BOTON TAN RECHULO QUE LLEVAS EN LA SOLAPA...?

¡ME LO HAN PUESTO, GOOFY, Y PRESIENTO QUE ES UN TRANSMISOR...!

¡PUES YO TENGO OTRO...!

¡HAY QUE DESHACERSE DE ELLOS INMEDIATAMENTE Y PONERSE A SALVO!

¡PUES YA VIENE POR AHI!

¡ZUUUSS!

¡EXACTAMENTE COMO PENSABAMOS! ¡BUEN BATACAZO SE HA DADO, SI SEÑOR!

¡PLONC!

¡CORRE! ¡HAY QUE LLEGAR AL ALBERGUE ANTES DE QUE DESCUBRAN NUESTRA FALTA!

TENDREMOS QUE ACTUAR CON MUCHA PRECAUCION HASTA QUE SEPAMOS CONTRA QUE HAY QUE LUCHAR...

tebeocomic.com

... BUHO BLANCO LLAMANDO A PAJARO AZUL... ADELANTE PAJARO AZUL...

¡SSH! PARECE LA VOZ DEL GERENTE...

?

YA TENEMOS A PUNTO EL APARATO BIPLAZA... ¿HAY QUE LLEVAR A ALGUIEN...?

¿QUE QUIERE DECIR?

NO PODRIA ASEGURARLO, GOOFY, PERO ES POSIBLE QUE ESTEN HABLANDO DE NUESTRA AVIONETA.

... DE ACUERDO, TE LA MANDO CON EL RESTO... SI, MAÑANA...

¡HAY QUE VOLVER A ESA MONTAÑA, GOOFY! ¡TENEMOS QUE ENCONTRAR LA AVIONETA PARA SALIR DE AQUI!

¡PERO AHORA NO VAMOS A PODER!

¡SEGURO QUE VIENE POR NOSOTROS!

¡DETRAS DEL SOFA, GOOFY!

tebeocomic.com

¡TOC! ¡TOC!

¿QUIEN VENDRA DE VISITA A ESTAS HORAS?

¿Y QUE HACES TU AQUI QUE NO ESTAS GUARDANDO LA MONTAÑA DE LOS ENTROMETIDOS?

¡DING DONG DING DONG... DING... DONG...

¡PERO ESO ES MAS GRAVE DE LO QUE PARECE! ¡PORQUE HAY DOS TIPOS QUE SE NOS PUEDEN ESCAPAR SIN QUE NOS ENTEREMOS!

¡DING DING DONG DONG!

¡TRAE ACA Y CALLA!

¡AHORA VUELVE A TU PUESTO! ¡VOY A REVISAR A TODOS MIS INVITADOS A VER SI ES QUE SE LES HAN CAIDO A ALGUNOS DE ELLOS!

¡DING DING!

¡PUES TENEMOS QUE LLEGAR A NUESTRA HABITACION ANTES QUE EL...!

Y SI NOS VE SIN ESOS CHISMES ESTAMOS PERDIDOS ¿QUE PODEMOS HACER?

PUES YA QUE ME LO PREGUNTAS, YO TENGO DOS CHAPAS...

CLARO QUE NO SON DEL MISMO COLOR NI MUCHO MENOS...

A LO MEJOR PODEMOS ARREGLARLO...

tebeocomic.com

LES PONDREMOS UN POCO DE BETUN A VER QUE PASA...

Y AHORA A DORMIR COMO LIRONES QUE YA LLEGA...

TODOS LOS DEMAS ESTAN REVISADOS YA... A VER SI ESTOS NOVATOS HAN INTENTADO ALGO...

PUES NO... LOS TIENEN EN SU SITIO...

LO QUE NO ME EXPLICO ES COMO HAN PODIDO PERDERSE...

QUE SUDORES FRIOS... DOS O TRES SUSTOS DE ESTOS Y YO ME MUERO...

NO SERA PARA TANTO... VAMOS A DORMIR UN POCO QUE POR LA MAÑANA TENEMOS QUE EMPEZAR A ACTUAR...

Y AL LLEGAR LA MAÑANA...

¡A DIVERTIRSE, CHICOS! ¡Y SIEMPRE CONTENTOS!

¡TENGO UNA MUÑECA VESTIDA DE AZUUL, CON SU CAMISITA Y SU CANESUUU!

tebeocomic.com

¡ESTUPENDO! ¡HA SIDO UNA SUERTE QUE ESOS DOS NUEVOS LES PROPUSIERAN A LOS OTROS IR A ESQUIAR. AHORA PODRE TRABAJAR TRANQUILAMENTE SIN TENER QUE VIGILAR A NADIE...

AHORA A ESPERAR UN POCO A QUE SE ALEJEN... NO QUIERO QUE ESTE NADIE POR MEDIO.

YA TE ENTIENDO...

AHORA YA PODEMOS EMPEZAR NUESTRA EXCURSION PRIVADA. CAMINA DE PRISA Y SEGURO, GOOFY!

¡TU LO QUIERES TODO, MICKEY, Y ASI NO SE PUEDE!

AHI ES DONDE VIMOS LA MONTAÑA ABIERTA. NO SE DE QUE FORMA PERO TENEMOS QUE ENTRAR...

¿Y CON EL FANTASMA, QUE?

YA NO TIENE FORMA DE LOCALIZARNOS, ASI QUE COMO SI NADA.

TU LO VES TODO MUY FACILITO...

¡¡¡RRRR!

¡LA MONTAÑA SE ESTA ABRIENDO!

¡R-R-R!RRRR!

Y AHORA PARECE QUE SALE UNA NUBE...

PARECE, HAS DICHO BIEN.

tebeocomic.com

¡ZUUM!

¡IRRRRRR!

¡MIRA, Y AHI SALE OTRA... A LO MEJOR SALEN EN FILA UNAS CUANTAS!

!

¡CORRE, GOOFY, TENEMOS QUE ENTRAR AHORA!

¡ZUUMM!

HAY ALGO DENTRO DE ESAS NUBES. ESTOY COMPLETAMENTE SEGURO...

¿Y QUE VAN A METER AHI DENTRO?

¡ZUUSS!

¡YA LO AVERIGUAREMOS CUANDO ESTEMOS DENTRO!

¡RRRRR!

¡RUUMBLE!

¡Y ESTE ES EL MEJOR MOMENTO PARA METERNOS!

¿TE DAS CUENTA DE QUE SUENA COMO UNA AVIONETA?

POR ESO ME RESULTABA A MI FAMILIAR...

¡ZUUSS!

tebeocomic.com

Y ESTAS SON LAS "NUBES" QUE NOSOTROS VEIAMOS, QUE SON DE PLASTICO...

NO ME DIGAS...

Y A VER AHI DENTRO QUE DESCUBRIMOS...

¡ES INCREIBLE...!

¿TARDARAS MUCHO EN TERMINAR CON ESOS DOS NUEVOS? NOS ESTAN HACIENDO FALTA.

SOLO HAY QUE PREPARAR EL CONTROL REMOTO PARA LA DIRECCION... LO DEMAS ESTA TODO A PUNTO.

¡zzzzz!

¡PUES YA PUEDES IRTE DANDO PRISA. DENTRO DE NADA CAERAN LOS PROXIMOS Y NO VAMOS A TENER SITIO PARA TODOS!

NO SE PREOCUPE, JEFE, QUE ESTO LO ACABO EN DOS HORAS.

¡OYE, ESA ES NUESTRA AVIONETA!

YA ME HE DADO CUENTA. HAY QUE ACTUAR DE PRISA SI QUEREMOS SALIR VIVOS DE AQUI. ME PARECE QUE ESTA GENTE NO SE PARARIA ANTE NADA...

tebeocomic.com

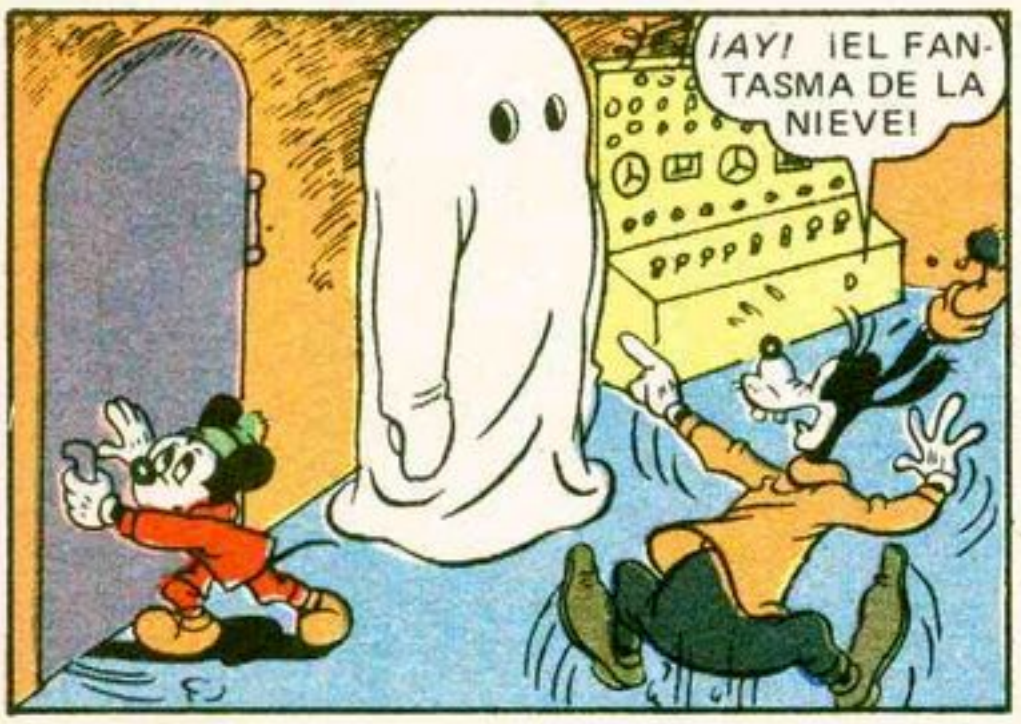

tebeocomic.com

UNA VEZ QUE TIENEN LOS AVIONES AQUI LOS PREPARAN PARA QUE SALGAN CAMUFLADOS Y LOS UTILIZAN SABE DIOS PARA QUE FECHORIAS...

PERO ¿Y TODAS ESAS PERSONAS QUE TIENEN HIPNOTIZADAS...?

LOS PERIODICOS HAN HABLADO MUCHAS VECES DE AVIADORES QUE VOLVIAN SIN PODER EXPLICAR LO QUE HABIA PASADO A SUS AVIONES...

LASTIMA QUE NO PODAIS CONTARLE A NADIE UNA HISTORIA TAN BONITA ¿VERDAD?

¡PUES EN ESO PRECISAMENTE NO ESTOY YO DE ACUERDO!

¡CLIC!

¡TIC TIC TIC TIC!

¡LARGO DE AQUI! ¡A MI NO ME TOQUES!

¡HAZ ALGO CON ESTE MONSTRUO, DE PRISA!

tebeocomic.com

¡UFF!

¡CLONC!

¡SOCORROOOO!

¡YA TENEMOS UNO EN EL BOTE, SUJETALO BIEN!

¡TE DIGO QUE ME BAJES DE AQUI INMEDIATAMENTE!

TIC TIC TIC TIC

¡DING DONG!

¡ASI ME GUSTA!

¡CLONC!

AHORA A DESCANSAR UN POCO, COMPAÑERO...

¡CLIC!

OYE, MICKEY ¿Y COMO SABIAS QUE EL ROBOT IBA A PERSEGUIR A ESOS DOS TIPOS EN VEZ DE A NOSOTROS...?

NO LO SABIA...

PERO CONFIABA EN QUE ESTE TUVIERA EN SU BOLSILLO LOS "BOTONES" QUE TIRAMOS. POR ESO LE HA SEGUIDO A EL Y NO A NOSOTROS.

tebeocomic.com

Y EL SIGUIENTE PASO FUE AVISAR A LAS AUTORIDADES PARA QUE RECOGIERAN AQUEL "PAQUETE" ESPECIAL...

¡HA SIDO UN BUEN TRABAJO, MICKEY! AHORA YA SE PODRA VOLAR TRANQUILAMENTE POR ENCIMA DE ESTAS MONTAÑAS.

ESO ESPERO...

HAY OTRO PROBLEMA... AUN TARDARAN UNOS DIAS EN VENIR A RECOGER A TODOS LOS QUE ESTAN EN EL ALBERGUE... Y COMO ESTAN HIPNOTIZADOS...

DE ESO NO SE PREOCUPE...

GOOFY Y YO VENIAMOS AQUI PARA PRACTICAR EL ESQUI. NO NOS IMPORTA TENER COMPAÑIA EN NUESTRO DEPORTE FAVORITO...

Y ASI...

ATENCION TODO EL MUNDO... HAY QUE PONERSE EN FILA, TENGO UNA SORPRESA...

¡TENGO UNA MUÑECA VESTIDA DE AZUUL, CON SU CAMISITA Y SU CANESUUU!

¡LA SAQUE A PASEO SE ME CONSTIPO...!

¡ZUUUS!

FIN

tebeocomic.com

WALT DISNEY presenta A LOS FORESTALES JUVENILES EN

EL CASO DEL MASTIN GIGANTE

SI HAY ALGO QUE PATOBURGO NO OLVIDARA NUNCA ES LA VALENTIA QUE NUESTROS AMIGOS DEMOSTRARON EN EL HORRIPILANTE CASO DEL MASTIN GIGANTE...

Y AHORA QUE ESTAMOS APOSENTADOS TRANQUILAMENTE, CONTADME LOS ULTIMOS RUMORES QUE CORREN POR AHI SOBRE UN PERRO CRECIDITO...

DESDE LUEGO, GRAN *G.A.B.V.R.P.P.* (•) DICEN QUE ES MAS GRANDE QUE UN CABALLO, Y QUE TIENE LOS OJOS DE FUEGO.

¡PERO DE VERLO NADA, QUE CONSTE!

(•) GRAN GUIA Y AMIGO, BUSCADOR DE VIEJOS RUMORES DEL PASADO Y EL PRESENTE...

¡ESO YA LO SE YO! ¡NO SON MAS QUE FANTASIAS!

¡PUES DICEN QUE A LA GENTE QUE LE VE SE LE VUELVE EL CABELLO BLANCO!

¡Y QUE TODOS LOS QUE VIVIAN EN LA COLINA DEL LAMENTO ESTAN DEJANDO SUS CASAS, HORRORIZADOS POR EL MONSTRUO!

PUES DESDE AQUI TENDRIAMOS QUE VER ESA ESCAPADA MASIVA...

¡ATENCION, QUE YA EMPIEZAN!

¡Y VIENEN COMO LOCOS! ¡FIJATE LA CARA DE SUSTO QUE TRAEN TODOS!

tebeocomic.com

¡ACELERA, PAPA! ¡ESA BESTIA PUEDE SEGUIRNOS HASTA AQUI!

¡MUEVASE, HOMBRE, ¿O ES QUE QUIERE QUE NOS CONVIRTAMOS EN EL APERITIVO DE ESE PERRO MONSTRUOSO?!

¡MEC! ¡MEC!

¡ESTO ES INTOLERABLE! ¡VIEJOS Y JOVENES, GORDOS Y DELGADOS...! ¡TODOS HACEN EL IDIOTA DE LA MISMA FORMA!

NO VEN NADA MAS QUE SU MIEDO... DEBE DE SER MUY GRANDE...

¡Y TODOS TIENEN EL PELO BLANCO DEL SUSTO!

¡PUES ENTONCES NOS LO VA A CONTAR TODO DESDE EL PRINCIPIO, AUNQUE NO ME FIO NI UN PELO!

OIGA, POR FAVOR, USTED, ¿HA VISTO A ESE PERRO?

DIOS NO LO QUIERA... NA-NA-NADIE LE HA VISTO...

ENTONCES ¿POR QUE SE MARCHAN TAN ASUSTADOS?

ES EL PRESENTIMIENTO DE QUE VA A BAJAR... Y LUEGO ESOS AULLIDOS... ESOS HORRIBLES AULLIDOS...

¡¡IMAGINACIONES!

tebeocomic.com

¡ADELANTE, MIS VALIENTES! ¡LA GENTE DE PATOBURGO HA PERDIDO EL JUICIO Y HAY QUE DEVOLVERSELO!

¿SI...? ¿Y COMO, GRAN *G.A.B.V.R.P.P.?*

A PATOBURGO SE VUELVE POR AHI...

¡NOS VAMOS A LA COLINA DEL LAMENTO A CAPTURAR A ESE PERRAZO DE PACOTILLA!

TAMPOCO HAY POR QUE INSULTARLE...

Y SE ESTA HACIENDO DE NOCHE.

¡MUCHO MEJOR! ¡TODO EL MUNDO DICE QUE ES POR LA NOCHE CUANDO SALE! ¡JE, JE, JE!

ESTOY TEMBLANDO, GENERAL JAIMITO...

PUES COMO TODOS LOS DEMAS, ¿QUE TE HAS CREIDO?

¿Y TU, PLUTO...? ¿ESTAS COMO LA MAYORIA?

¡A PLUTO NO HAY QUIEN LE ASUSTE! ¿LO HABEIS VISTO...?

¡SNORT!

HAY QUE RECONOCER QUE VAMOS MUY PROTEGIDOS. EL GRAN *G.A.B.V.R.P.P.* Y PLUTO NO TIENEN MIEDO A NADA.

ES UN CONSUELO ENORME... PERO SIGO TEMBLANDO COMO UN FLAN...

tebeocomic.com

Y LA NOCHE EMPEZO A RODEARLES...

¡AY DE MI! ESTOY EMPEZANDO A OIR GEMIDOS LASTIMEROS...

¡SERENIDAD, GENERAL JORGITO! ¡ES EL VIENTO EN LAS RAMAS DE LOS ARBOLES!

Y YO ESTOY VIENDO UNAS HUELLAS RARISIMAS, SEÑOR.

¿DESDE CUANDO SON RARISIMAS LAS HUELLAS DE VACA, GENERAL JAIMITO?

¡PERO ES QUE ESTAN MUY LEJOS UNAS DE OTRAS... NO ME GUSTA NADA...!

¡COMO SI FUERAN A SALTOS PARA SALVARSE DE ALGO!

¡ES QUE LAS VACAS HAN SIDO COBARDES DE SIEMPRE!

¡AQUI SI QUE ME DESMAYO! ¡NO DOY UN PASO MAS!

¡ESTO ESTA CLARISIMO! ¡ES LA PATAZA DE ESE MONSTRUO!

¡ESTO ES MAS QUE PATAZA! ¡ES UNA *SUPER-PATAZA!*

¡Y SI MI OLFATO NO ME ENGAÑA, ESTA FRESCA AUN...!

ESTUPENDO... ESTAMOS ACERCANDONOS A ESE MISTERIO DE CUATRO AL CUARTO...

tebeocomic.com

NO HAY POR QUE ASUSTARSE... ES POSIBLE QUE SEA LA HUELLA DE UN CABALLO CON HERRADURA EN FORMA DE ZARPA...

¡MUY INTELIGENTE, SEÑOR! ¡QUE VENGA EL OFICIAL SABUESO PARA DARNOS SU OPINION!

PLUTO, QUEREMOS SABER SI ESTA HUELLA ES DE UNA HERRADURA O DE UN PERRO DE CARNE Y HUESO...

¡OLFATEA BIEN, QUE NO SE QUEDE NADA EN EL AIRE!

¡MIRAD! ¡POR LA ACTITUD DE PLUTO ME PARECE QUE NO HAY DUDA...!

¡Y AHORA ¿QUE HACEMOS GRAN *G.A.B.V.R.P.P.?* ! *¿NOS* MARCHAMOS?

¡ESTE POR EL MOMENTO SE HA DORMIDO COMO UN LIRON!

¡SOCORRO, TENEMOS QUE SALIR DE AQUI!

SE HAN QUEDADO SORDOS...

MIS VALIENTES, ME INTERESA SABER SI LA CARRETERA ESTA LIBRE PARA CIRCULAR...

¿PARA SEGUIR ADELANTE O PARA VOLVER A PATOBURGO?

¡LO VERIA MUCHO MEJOR SI SE QUITARA LA GUERRERA DE LA CABEZA, SEÑOR!

tebeocomic.com

¿LA CABEZA...? ¡ES VERDAD...! ¡EJEM! ¡NI ME HABIA DADO CUENTA... VAYA DESPISTE QUE TENGO ¿EH...?!

¡¡AAYYYY! !

¡A LAS ARMAS! ¡A LAS ARMAS, MIS VALIENTES! ¡PREPARAOS A DEFENDER VUESTRAS VIDAS!

¡¿ZUUMM!?

¿QUE ES LO QUE PASA, GRAN *G.A.B.V.R.P.P.?*

NO LO SE... PERO LO QUE PARECE LA COPA DEL ARBOL... ES UNA CRIATURA VIVIENTE.

¡GOBLE, GOBLE!

¡ES UN PAVO GIGANTE!

¡QUE TAMAÑO, MADRE!

¡SI SOLO LA CABEZA ES MAS GRANDE QUE TODOS NOSOTROS!

¡MAS DE PRISA, GRAN *G.A.B.V.R.P.P.!* ¡QUE ADEMAS VAMOS POR UN CAMINO EQUIVOCADO!

tebeocomic.com

¿Y QUE VAMOS A HACER AQUI DETRAS SI AL PAVITO SE LE OCURRE ACERCARSE?

¿Y COMO VOY A SABERLO AHORA QUE ACABO DE DESCUBRIR QUE ESOS ESTUPIDOS RUMORES NO ERAN TAN ESTUPIDOS?

¿HAY QUE SEGUIR CORRIENDO?

SEGURO QUE AHORA SE ACERCA EL PERRO GIGANTE A SALUDARNOS...

A PATOBURGO SE VUELVE POR AHI...

¿Y DONDE ESTARA EL PAVO AHORA?

¡ESTO ES UNA VERGÜENZA, COMPAÑEROS! ¡NOS ESTAMOS COMPORTANDO COMO CONEJOS ASUSTADOS!

¿SOMOS O NO SOMOS LOS FORESTALES JUVENILES?

¡SI! ESE PAVITO DEBE DE SER INOFENSIVO... ¡JE, JE, JE!

ADEMAS PODEMOS VOLVER A PATOBURGO POR OTRO CAMINO...

¿Y SI TENEMOS UN MAL ENCUENTRO...?

¡SEGURO QUE EL PERRO GIGANTE DEBE DE ESTAR A KILOMETROS DE AQUI!

¡PLUTO...! ¿QUE ES LO QUE LE HA PASADO?

NO SE... ESTUVO MIRANDO ESOS FAROS DE COCHE Y DE REPENTE SE VOLVIO A DESMAYAR...

tebeocomic.com

¿FAROS DE COCHE...? ¡ESOS SON UNOS OJAZOS!

NO, SI PLUTO NO SE DESMAYA SIN MOTIVO...

¡AYUDADNOS A LLEVARLE!

¡GRUAURRR!

LA VERDAD ES QUE PODIA IR CORRIENDO EL SOLITO...

¡AHORA YA NO QUEDA NINGUNA DUDA! ¡EL PERRO GIGANTE ES DE VERDAD!

¡Y NOS ESTA SIGUIENDO A NOSOTROS! ¡SOCORROOOO!

¡ARMAOS CON ESTACAS POR LO QUE PUEDA PASAR! ¡NO SOMOS SERES INDEFENSOS!

¿QUIEN ANDA AHI FUERA...?

¡UNA CASA! ¡LA ESTOY VIENDO CON MIS PROPIOS OJOS!

tebeocomic.com

¡USTED PERDONE POR ESTA INVASION EN MASA!

¡ES QUE LAS COSAS NO ESTAN COMO PARA ESPERAR A QUE NOS INVITE!

¡TIO GILITO! ¿QUE HACES TU AQUI?

¡NO LO SABE, PERO ESTA EN UN GRAN PELIGRO!

¡ACABO DE DESCUBRIRLO... AHORA MISMO...

¡HAY QUE CERRAR PUERTAS Y VENTANAS! ¡NOS DEFENDEREMOS!

¡HAY UN PERRO INMENSO MERODEANDO!

¡Y UN PAVO GIGANTE POR EL BOSQUE!

¿QUEREIS DECIR UN PAVO COMO ESTOS...?

PUES... SI...

SON COMPLETAMENTE INOFENSIVOS, MUCHACHOS...

¿Y QUE ME DICES DEL PERRO GIGANTE QUE ANDA MERODEANDO POR LAS COLINAS...?

¡CATAPLASMA EN ESCABECHE! ¡SE HA VUELTO A ESCAPAR OTRA VEZ!

tebeocomic.com

¡AY, MIS TEMBLOROSAS ARTICULACIONES... PENSE QUE CON ESTA CADENA NO PODRIA ESCAPARSE...!

¿ES UN PERRO SALVAJE, D. GIL?

¡POR SUPUESTO! ¿QUE OTRA CLASE DE PERRO IBA A TENER DE VIGILANTE?

ALGUNAS VECES SE HABIA ESCAPADO Y LUEGO VOLVIA... PERO AHORA YA NO SE...

¡ESCUCHAD...!

¡¡GRRAUUUUU!!

¡LO QUE ME TEMIA! CADA VEZ SE PARECE MAS AL AULLIDO DE UN LOBO. ¡Y ES QUE DE CASTA LE VIENE AL GALGO!

¡HAY QUE ANESTESIARLE CON ESTA ESCOPETA LANZA-DARDOS ANTES DE QUE ESTROPEE CUALQUIER COSA QUE LUEGO ME TOQUE PAGAR A MI!

¿POR QUE ESTAS TU POR ESTA ZONA, TIO GILITO? PORQUE TU NO TE TOMAS UNAS VACACIONES ASI COMO ASI...

¡POR SUPUESTO QUE NO! ¡MIS CIENTIFICOS ENCONTRARON UN PRODUCTO QUE HACE ENGORDAR A LOS PAVOS DOS TONELADAS EN UNA SEMANA...!

¡Y EN LOS PERROS TAMBIEN RESULTA, POR LO QUE VEO...!

tebeocomic.com

PERO MIS CALCULOS FALLARON, PORQUE RESULTA MAS CARO EL PRODUCTO QUE LOS HACE ENGORDAR QUE LO QUE LUEGO VALDRIA TODA SU CARNE.

¡ESTOY DESEOSO POR VER A ESE MONSTRUO!

¡Y YO LO MISMO! ¡AHORA QUE SE LO QUE LE HA PASADO YA NO ME DA NINGUN MIEDO...!

¡GRUAUUURRR!

¡RETIRO LO DICHO! ¡SIGUE SIENDO ESPANTOSO!

¡DISPARE SU ESCOPETA, DON GIL! ¡ESE VIENE POR NOSOTROS!

¡CRONCH!

¡GRRRR!

¿DONDE ESTA EL GRAN *G.A. B.V.R.P.P.*?

¡EN UNA SITUACION COMPROMETIDA!

¡ESTAN TODOS EN ESE ARBOL!

tebeocomic.com

¡SUJETAME, SOBRINO, TENGO QUE ANESTESIAR A ESE PERRO! Y LA DROGA QUE TENGO ES SU-PER-PODEROSA!

¡LE HAS FALLADO! ¡HAS CLAVADO LA ANESTE-SIA EN EL ARBOL!

¡BANG!

¡CLINC!

?

¡BLOISS!

HO-HOLA... PERRI-TO, CHIQUITIN...

FUE EN AQUEL MOMENTO CUANDO PLUTO REACCIONO COMO UN VALIENTE. SUS AMI-GOS ESTABAN EN PELIGRO Y EL IBA A DE-FENDERLES A COSTA DE LO QUE FUERA...

¡GRAAFFF!

¡GRRR!

¡PLUTO NO AGUANTARA MUCHO TIEM-PO LA LU-CHA, TIO GILI-TO... DISPARA OTRO DARDO DE ANESTE-SIA...!

¡VAMOS, DATE PRISA, HOMBRE!

ES QUE NO TENGO MAS... ¡COSTABAN CIEN PELAS CADA UNO...!

¡GRRR!

¡GRAFFF!

tebeocomic.com

¡PUES YO VOY A ECHARLE UNA MANO AHORA MISMO!

¡SNAP!

¡ESPEREMOS QUE HAYA QUEDADO ALGO DE LIQUIDO EN ESTE DARDO "DE LA TRANQUILIDAD"!

¡CLAC!

AHORA YA ES TODO PAZ Y TRANQUILIDAD EN LA COLINA DEL LAMENTO...

¡MUCHACHOS, HEMOS GANADO UN CUBO ENTERO DE MEDALLAS POR NUESTRO VALOR! EJEM...

¡Y A PLUTO LE HAN CONCEDIDO EL HUESO DE ORO AL MERITO PERRUNO...!

¡ASI QUE VAMOS A CELEBRARLO VISITANDO LA EXPOSICION DE D. GIL QUE SE ABRE ESTA TARDE...! NO TODOS LOS DIAS PUEDEN VERSE ANIMALES GIGANTES...

ADEMAS VUESTRO TIO HA SIDO TAN GENEROSO QUE NOS HA DADO UNAS ENTRADAS CON EL UNO POR CIENTO DE DESCUENTO...! ¡JE, JE!

INKREIBLE

DOS-TONEL DE PAVO

PERRO GIGANTE

FIN

tebeocomic.com

WALT DISNEY presenta a **O.O. PATO** en

EL NEGOCIO VA DE PERLAS

EN SU LABORATORIO SECRETO, OCULTO EN UNA BUHARDILLA DE LAS AFUERAS DE LA CIUDAD, O.O. PATO Y SU AYUDANTE, MATA HARRIER, EXAMINAN LOS ULTIMOS ACONTECIMIENTOS...

YA HACE DIAS QUE ESA DIABOLICA ORGANIZACION *BLONK*, NO DA SEÑALES DE VIDA, MATA HARRIER... ¡NO LO ENTIENDO!

¡ME LO VAS A DECIR! ¡TANTAS VECES ME HE LAVADO LA CABEZA PARA ESCUCHAR EL RECEPTOR DE MI SECADOR, QUE TENGO EL PELO PASADO POR AGUA!

¡ESTOY SEGURO DE QUE ALGO VA A OCURRIR! ¡MIRA A VER SI HAY ALGUNA LLAMADA EN EL CEPILLO DE DIENTES ELECTRONICO!

¡YA VOY, O.O.!

¡ZZZZZZZZZZZZ

¡NO OIGO NADA DE PARTICULAR, O.O.!

¡ESTAN JUGANDO AL RATON Y AL GATO CON NOSOTROS! *¿CUANDO* IRAN A DAR EL *GOLPE?*

¡AYAYAYAYYYYYYYYYYYY!

¡RAPIDO! ¡COMPRUEBA TODOS LOS INSTRUMENTOS! ¡AVERIGUA DE DONDE PROVIENE ESE *ALARIDO!*

¡EN SEGUIDA, O.O.!

¡AYAYAYAYYYY!

¡EL GRITO NO PROVIENE DE NINGUN TRANSMISOR! ¡LLEGA A TRAVES DE LA VENTANA!

¡CARAMBA... PUES TIENES RAZON!

tebeocomic.com

¡AYAAYYAYAYAYAY!
¡REGISTRA ESE RUIDO, MATA! ¡TENEMOS QUE COMPROBAR SU INTENSIDAD, DISTANCIA Y DIRECCION!
¡YA VOY, O.O.!

¡INTENSIDAD: 240 DECIBELIOS... DIRECCION: NOR-NOROESTE... DISTANCIA: 1 KILOMETRO, 200 METROS, 42 CENTIMETROS!
¡ESTUPENDO!

¡AYAYAYAYAYAYYYY!
¡AHORA, EL ORDENADOR ELECTRONICO NOS DIRA EL LUGAR DE DONDE PROCEDE...!
¡O.O., SI LO QUE QUIERES ES SABER DE DONDE VIENE ESE GRITO, YO PUEDO DECIRTELO!

¡DE GIL PATO!

¡ESTE ES UN TRABAJO PARA O.O. PATO! ¡PREPARATE PARA DESPEGAR!
¡EN SEGUIDA, O.O.!

¡PLOOF!

¡AYAYAYAYAYAYYYYYY!

tebeocomic.com

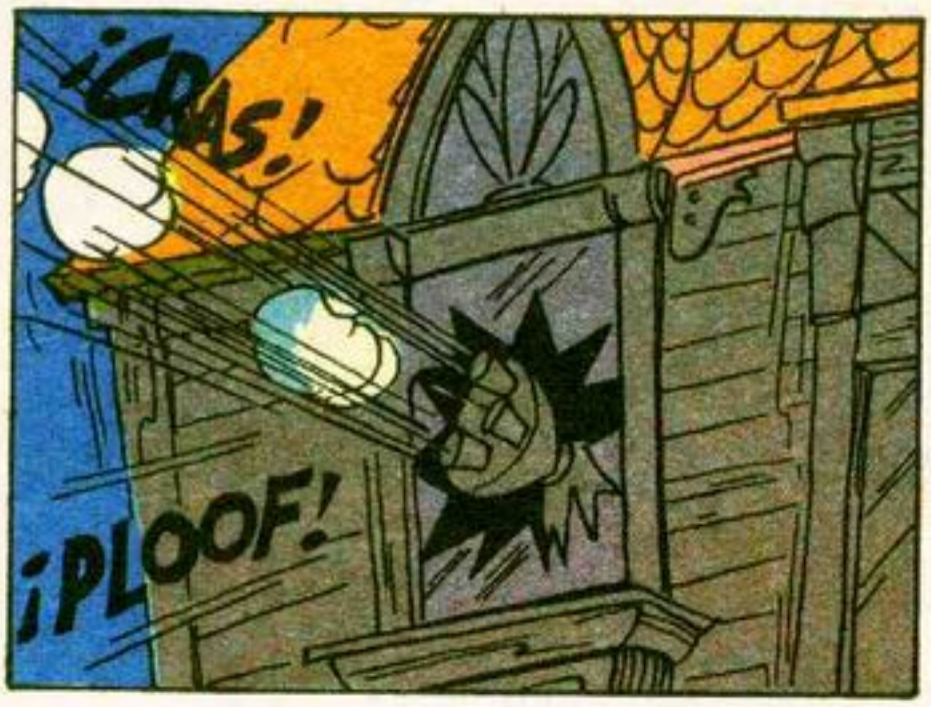

tebeocomic.com

¡ESTO ES PEOR DE LO QUE CREIAMOS... ECHE UNA OJEADA AQUI!

¡LA MARCA DE *BLONK!* ¡LUEGO ELLOS ANDAN DETRAS DE TODO ESTO!

¡SR. GIL, ¿HA RECOGIDO YA TODA SU COSECHA DE PERLAS? !

¡BLONK!

¡NO, AUN QUEDAN LAS DE LA ISLA DE LAS MIL PERLAS... QUE RECOGEREMOS LA SEMANA PROXIMA!

¡BIEN! ¡ENTONCES, DISPONDREMOS DEL TIEMPO PRECISO PARA TENDER UNA TRAMPA A ESOS MALVADOS!

¡MATA, NECESITAMOS UN AYUDANTE! ¡ALGUIEN INTELIGENTE, VALEROSO...!

¿ACASO ALGUIEN *ME LLAMO?*

¡YA SE QUE EL NO PUEDE REUNIR TODOS ESOS REQUISITOS, MATA, PERO LO IMPORTANTE ES NO PERDER TIEMPO! ¡LE LLEVAREMOS!

¡CLARO, O.O.!

¡ATERRIZAREMOS AQUI... LOS CRIADEROS DE PERLAS ESTAN A UNOS KILOMETROS MAR ADENTRO!

¡HUMM... TODO PARECE EN CALMA... TRAE EL EQUIPO DE BUCEAR Y ECHAREMOS UNA OJEADA POR LOS ALREDEDORES!

¡TOMALO, O.O.!

tebeocomic.com

¿Y A *ESO* LE LLAMAS EQUIPO DE BUCEAR?

¡ES QUE ESTA DESHIDRATADO, CLARO... POR ESO LE ECHARE UNAS GOTAS!

¡AHI VA!

¡DE PRISA! ¡METETE DENTRO DE TU TRAJE! ¡LLEVA CONECTADA UNA RADIO DE DOBLE FRECUENCIA DENTRO DE LA MASCARA. ASI ESTAREMOS EN COMUNICACION DENTRO DEL AGUA!

¡AHORA HAREMOS UNOS CUANTOS REAJUSTES EN NUESTRO VEHICULO Y PARTIREMOS!

¡PLOO-OFF!

AL INSTANTE, NUESTROS HEROES SE DIRIGEN AL CRIADERO DE PERLAS...

¡BAJAREMOS E INVESTIGAREMOS... PERO, DONALD, TEN CUIDADO CON ESOS BOTONES... SI LOS PULSAS EQUIVOCADAMENTE PODRIA OCURRIR UN DESASTRE!

¡ESCONDERE UN DETECTOR EN UNA OSTRA DE MODO QUE, CUANDO LOS HOMBRES DE BLONK LA RECOJAN, NOS LLEVEN HASTA SU PROPIA GUARIDA!

¡VAYA INVENTO, O. O.!

¡AJAJA... AHI VIENEN... NUESTRO DETECTOR ESTA FUNCIONANDO A LA PERFECCION!

¡BLIIPPP!

¡BLIIIPP!

¡VAYA CHIRRIDO MAS ANTIPATICO!

¡CAYERON EN LA TRAMPA... APRIETA EL BOTON DE ARRIBA Y LES SEGUIREMOS A SU GUARIDA!

¡DE ACUERDO!

tebeocomic.com

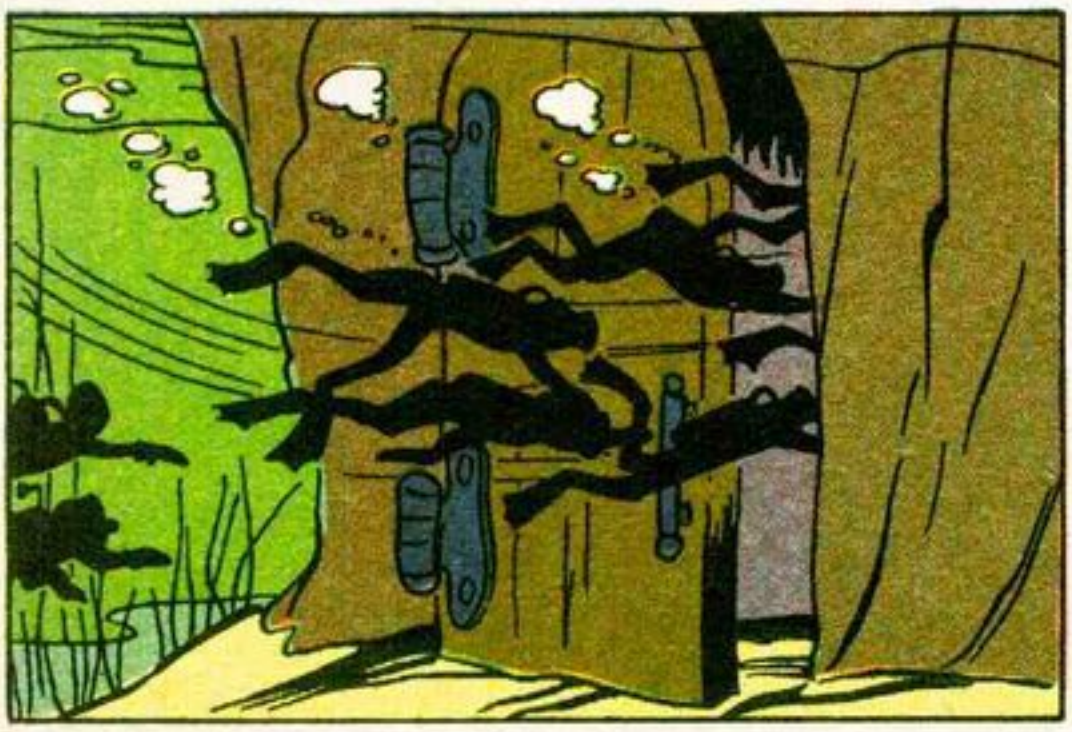

tebeocomic.com

¡SE METIERON POR AQUI! ¡ESTO SE PARECE A UN CASTILLO MEDIEVAL!

¡A MI ME PARECE UN LUGAR SINIESTRO... VEN, TENEMOS QUE HALLAR ALGUN MODO DE ENTRAR!

¡ESTO NO HAY QUIEN LO ABRA!

¡TAMPOCO ESTA! ¡HAY QUE HALLAR UNA ENTRADA... PERO ANTES HARE UN PEQUEÑO EXPERIMENTO CIENTIFICO!

¡VEAMOS... *SESAMO, ABRETE!*

¡UN EXPERIMENTO CIENTIFICO MUY ORIGINAL, O.O.!

¡EN ULTIMO CASO, ESTE SOPLETE NOS PERMITIRA ENTRAR!

¡LO QUE HAY QUE VER! ¡SI ES UN SOPLETE... Y YO QUE CREIA QUE ERA UNA *PLUMA ESTILOGRAFICA!*

¡VAMOS ADENTRO, MUCHACHO!

¡AHI VA! ¡VAYA *COLMILLOS!*

¡LO MAS ACONSEJABLE ES OPTAR POR UNA RETIRADA HONROSA!

¡*YA*, PERO YO NO VEO NI TORTA!

tebeocomic.com

¡O.O., HAZ ALGO, *PRONTO!* ¡NOS VIENEN PISANDO LOS TALONES!

¡NO TENGAS MIEDO! ¡O.O. PATO ESTA PREPARADO ANTE CUALQUIER EMERGENCIA!

¡BLOOM!

¡ESTA BOCANADA DE TINTA CHINA, HARA QUE NOS PIERDAN DE VISTA!

¡ESTA SI QUE HA SIDO UNA GENIAL IDEA, O.O.!

¡UUF! ¡LOGRAMOS ZAFARNOS DE ESOS TIBURONES... ¿Y AHORA QUE HAREMOS? !

¡REGRESAREMOS ADONDE ESTABAN LAS PERLAS, CLARO ESTA!

¡AHORA, LOS DE *BLONK* SE CREERAN QUE HEMOS SIDO DEVORADOS POR LOS TIBURONES Y VOLVERAN POR EL RESTO DE LAS PERLAS!

¡YO TE ESPERARE ARRIBA... TIRA DE LA CUERDA CUANDO SE LLEVEN LA OSTRA CON EL TRANSMISOR!

¿PE-PERO... POR QUE *YO* Y... NO *TU?*

¡TU INTELIGENCIA Y TU VALOR SALDRAN VICTORIOSOS DE ESTA PRUEBA... PERO, POR SI LAS MOSCAS, TOMA UN SORBITO DE ESTO Y NO TENDRAS MIEDO ANTE CUALQUIER PELIGRO QUE TE ACECHE!

¡RECORCHOLIS! ¡NO ESTOY TAN SEGURO DE LLEGAR A TENER VALOR!

tebeocomic.com

¡ANIMO! ¡ESE JARABE LOGRA QUE LOS RATONES SE ENFRENTEN A LOS GATOS Y LAS GACELAS HAGAN HUIR A LOS LEONES... FIJATE SI SERA EFICAZ!

¡ESTOY COMO UN FLAN! ¡PERO DEBO ARMARME DE VALOR... Y LO MEJOR SERA QUE ME BEBA ESTE POTINGUE!

¡SI PUDIERA LOGRAR QUE MI MANO NO TEMBLARA!

¡ATIZA!

¡LA HICE BUENA! ¡HE VERTIDO EL JARABE DEL VALOR!

¡HUY!

¡ES EL ELIXIR DEL VALOR! ¡ESTA HACIENDO SU EFECTO EN LAS OSTRAS!

¡GRRRR!

¡CLAP!

¡CLAP!

¡AAYYY!

tebeocomic.com

¡ALGO ESTA OCURRIENDO ALLA ABAJO... VEO UNA EXTRAÑA TURBULENCIA... ¿POR QUE NO HARA DONALD LA SEÑAL? !

¡DEBE DE ESTAR EN APUROS! ¡HABRA QUE IR A RESCATARLE! ¡DARE A LA PALANCA DEL SUBMARINO!

¡TODO EL MUNDO ABAJO! ¡PREPARADOS PARA LA INMERSION!

¡A LA ORDEN, SEÑOR!

¡BUUU-F-F!

¡MIRA... SON LAS OSTRAS! ¡HAN LOGRADO QUE LOS AGENTES DE *BLONK* HUYAN DESPAVORIDOS!

¡CUIDADO CON LOS TIBURONES! ¡VAN A DONDE ESTA DONALD!

¡RAPIDO! ¡ACTIVA AL MAXIMO EL SISTEMA DE ASPIRACION!

¡Zoooo-P!

¡JA, JA, JA! ¡PARECE QUE ESOS ESCUALOS SE HAN LLEVADO SU MERECIDO! ¡SIGAMOS ADELANTE!

¡APROVECHAREMOS LA OPORTUNIDAD PARA ATRAPAR A ESA PANDILLA!

tebeocomic.com

¡HUMM... PARECE QUE AHORA ESTAMOS EN TIERRA FIRME... HABRA QUE CAMBIAR DE MEDIO DE LOCOMOCION!

¡ASI ESTA MEJOR! ¡ADELANTE!

¡BOUU-F-F!

¡SOCORRO! ¡NOS RENDIMOS! ¡ES EL PROPIO O.O. PATO *EN PERSONA!*

¡PARA REMACHAR LA FRASE, CREO, MUCHACHOS, QUE HABEIS CAIDO EN EL *LAZO* QUE OS TENDIMOS!

¡POR LO MENOS TIO GILITO TENDRA TODA LA COSECHA DE LA ISLA DE LAS MIL PERLAS!

¡AHORA, CON LAS PERLAS FALSAS, HAREMOS UN ELIXIR Y LO ECHAREMOS SECRETAMENTE EN EL AGUA DE BEBER DE LA CIUDAD!

¡ESTO HARA QUE POR UNA TEMPORADA, A TODO EL MUNDO LE GUSTEN LAS PERLAS FALSAS! ¡ASI, LOS DE *BLONK* TENDRAN QUE VENDER A PRECIO RUINOSO LAS PERLAS VERDADERAS QUE TIENEN EN SU PODER Y LA POLICIA PODRA RECUPERARLAS!

Y ASI...

¡ES MARAVILLOSO, TIO GILITO... O.O. PATO HA SALVADO POR ESTA VEZ, TU NEGOCIO DE PERLAS!

¡NO DEL TODO! ¡LA GENTE PREFIERE PERLAS FALSAS Y YO TENDRE QUE ESPERAR AL AÑO PROXIMO PARA VENDER MIS PERLAS AUTENTICAS!

FIN

tebeocomic.com

WALT DISNEY

CHIP y CHOP

en

OSO GOLOSO

¡HASTA LA VISTA, COMILON! ¡LAS VACACIONES YA SE HAN TERMINADO Y NO TENEMOS MAS REMEDIO QUE REGRESAR A LA CIUDAD!

¡POR FIN SE VAN LOS TURISTAS! ¡QUE TRANQUILIDAD!

¡SONRIE, POR FAVOR!

PARQUE NACIONAL DEL GRAN BOSQUE

¡AH! ¡ESCUCHA... YA NO SE OYEN MAS QUE LOS RUIDOS DE LA NATURALEZA!

¡PIO! ¡PIO!

¡CROAC!

¡GRR-R-RRRR!

¡HUY! ¡VAYA RUIDO MAS DESAGRADABLE... Y JUSTO EN NUESTRA PUERTA!

¡VAMOS! ¡DADME ALGO DE COMER! ¡AUN ESTOY HAMBRIENTO!

¡DE ESO NADA, PLANTIGRADO! ¡SI SE HAN LARGADO LOS TURISTAS, BUSCATE TU MISMO LA COMIDA!

¡NI HABLAR! ¡ESO SERIA *DEMASIADO* ESFUERZO PARA MI!

¡VAYA CARADURA! ¡Y ENCIMA NOS VA A HUNDIR LA CASA!

tebeocomic.com

¡T-TU GANAS! ¡TOMA... *COMPARTIREMOS* NUESTRA COMIDA CONTIGO!

¡LO TENIAMOS ALMACENADO PARA EL INVIERNO, PERO YA QUE INSISTES TANTO...!

PALO-MITAS

¡VAMOS, NO OS QUEDEIS AHI ALELADOS... HACEDME ALGUNA FOTOGRAFIA! ¡ESO SUELEN HACER LOS TURISTAS AL DARME DE COMER!

¡UUF! ¡ESTE OSO NO DEBE DE ANDAR MUY BIEN DE LA CABEZA!

¡TIENE CADA OCURRENCIA!

¡TODO EL MUNDO SE MARAVILLA AL CONTEMPLAR MI AGILIDAD!

¡HUMM! ¿QUE SE HABRA CREIDO ESE MONTON DE GRASA?

¡CLIC!

¡DEBO IRME YA! ¡HASTA LA VISTA!

¡BUEN VIAJE!

¡SI QUE HA SIDO DIVERTIDO... LO MALO ES QUE SE HA ENGULLIDO LAS "PALOMITAS" QUE TENIAMOS ALMACENADAS!

¡SI... MAS QUE UN OSO PARECE UN PAYASO!

¿COMO? ¡OH, NO!

¿Y A QUE VIENE ESO AHORA?

¡CHOM!
¡CRAC!
¡NAM!

¡DEJAROS DE BOBADAS, PEQUEÑAJOS! ¡LO DE ANTES TAN SOLO FUE UN APERITIVO!

¡ESTO YA ES EL COLMO! ¡VA A DEVORAR TODAS LAS NUECES Y BELLOTAS QUE GUARDAMOS PARA EL INVIERNO!

¡TOMA ESTO Y ESTO!

¡LARGO DE AQUI, TRAGON!

tebeocomic.com

¡UN POCO DE PACIENCIA QUE YA TERMINO!
¡ME LLEVO ESTAS Y ESTAS!
¡HUY! ¡UUFF! ¡NO SE DA NI POR ENTERADO!
¡RAAS! ¡CRAG! ¡CRAAAG!
¡ASI NO CONSEGUIREMOS NANA!
¡NO HA SIDO MAL *PISCOLABIS!* ¡HASTA LUEGO!
¿PISCOLABIS? ¡SI SE HA ENGULLIDO TODO LO QUE TENIAMOS ALMACENADO!
¡OYES... DESPUES DE TODO, LAS COSAS NO HAN IDO TAN MAL! ¡SE HA DEJADO MUCHAS NUECES EN EL SUELO!
¡TIENES RAZON, PERO CREO QUE ES UNA BOBADA TRABAJAR PARA ESE OSO! ¡SEGURO QUE VOLVERA!
¡DEBEMOS HACER ALGO PARA QUE NO VUELVA!
¡HUMM... YA SE!
¡VAMOS!
¡LO QUE PESA!
¡DEBE DE TENER UNA RAIZ MUY PROFUNDA!
¡LO COLOCAREMOS EN EL SUELO DELANTE DE NUESTRO ARBOL!
¡Y ASI YA PODREMOS LLENAR DE NUEVO NUESTRA DESPENSA!
POCO DESPUES...
¡EJEM! *¡PARECE* QUE HA SURTIDO EFECTO!
¡HUMM!
POR ORDEN DEL GUARDABOSQUE NO ALIMENTAMOS OSOS

tebeocomic.com

¡GRACIAS! ¡OS IBA A SUGERIR QUE PUSIERAIS UNA ESCALERA AQUI!

¡EEH!

POR ORDEN DEL GUARDABOSQUES NO ALIMENTAMOS OSOS.

¡NO HACE EL MENOR CASO DE LOS LETREROS!

¡PEQUEÑAJOS... ¿SABEIS QUE HABEIS TENIDO UNA EXCELENTE IDEA?!

¡GRR! ¡ME GUSTARIA DARLE UN BUEN *COSCORRON!*

POR ORDEN GUARDABOSQUES NO ALIMENTAMOS OSOS.

¡MEJOR SERA QUE NI MIREMOS!

¡SI! ¡VAMONOS PARA PENSAR TRANQUILAMENTE!

¡CRUNCH!

¡SLURP!

¡GLUP!

¡TEN CUIDADO AL CRUZAR!

¿POR QUE? ¡NADIE EXCEPTO LOS TURISTAS UTILIZAN ESTA CARRETERA... Y ELLOS SE HAN IDO HASTA EL PROXIMO VERANO!

¡HUUYY! ¿QUE ES ESTO? ... ¿AUN QUEDAN TURISTAS?

¡ZUUM!

¡OIGA! ¡A VER SI MIRA POR DONDE VA!

¡PUES ALLI VIENEN MUCHOS MAS!

¡VAMOS! ¡ESTA ES NUESTRA OPORTUNIDAD PARA LIBRARNOS DE ESE PELMA DE OSO!

¿TURISTAS? ¿DONDE?

¡BUENO, NO EXACTAMENTE AQUI EN EL BOSQUE... TIENES QUE LLEVARNOS CONTIGO Y TE DIREMOS DONDE ESTAN!

tebeocomic.com

¡AHORA TUERCE HACIA LA DERECHA!

¡COMO SE TRATE DE UNA BROMA, OS VAIS A ACORDAR...!

¡CARAMBA! ¡ESTOY OLIENDO A GASOLINA... Y DONDE HAY AUTOS, HAY GENTE CON COMIDA!

¡VE DERECHO HACIA ADELANTE!

¡UUFF! ¡BUUFF! ¡AQUI ESTAN LOS COCHES, ¿PERO DONDE ESTA LA GENTE? !

¡ESTAN AHI ARRIBA!

¡Y ADEMAS PODRAS IR SENTADO EL RESTO DEL CAMINO!

¿QUE PODRE IR SENTADO? ¡VAYA SUERTE!

¡JUA-JUA! ¡ESPERO QUE TENGAN SUS MAQUINAS PREPARADAS!

¡LO DUDO! ¡LA MAYOR PARTE ESTARAN OCUPADOS *ESQUIANDO!*

¿ESQUIANDO? ¡O-OID... ¿NO SUELEN LLAMAR ASI A DESLIZARSE POR LA NIEVE? !

¡DE PRISA! ¡YA CASI ESTAMOS LLEGANDO AL FINAL DEL TELEFERICO!

¡BRRRR! ¡ME ESTOY QUEDANDO HELADO! ¡VOLVAMOS ABAJO!

¡YA NO PODEMOS, AMIGO!

¡POR AQUI HABRA ALGUN REFUGIO!

¿EH?

¡MENOS MAL QUE HAY UNA CUEVA! ¡INVERNARE HASTA LA PRIMAVERA, CUANDO VENGAN DE NUEVO LOS TURISTAS!

¡HASTA LA VISTA!

tebeocomic.com

¡LARGO DE AQUI, ENTROMETIDO! ¿ES QUE NO VES QUE ESTA CUEVA ESTA LLENA HASTA LOS TOPES?

¡AAYY!

¡OH-OH! ¡DESDE LUEGO NO DAMOS UNA A DERECHAS!

¡TENGO QUE GUARECERME EN ALGUN SITIO HASTA QUE LLEGUE EL BUEN TIEMPO!

¡UUFF! ¡POR LO QUE SE VE, ME PARECE QUE EL INVIERNO ESTA A LA VUELTA DE LA ESQUINA!

¡PARA COLMO, AHORA ESTA NEVANDO! ¡ME *HIELO!*

¡EJEM... OYE, EL ULTIMO AÑO TU INVERNASTE EN UNA CUEVA DE ESTE RISCO, ¿NO ES CIERTO? !

¡SI, PERO ESA CUEVA SE HUNDIO LA PRIMAVERA PASADA!

¡ENTONCES SOLO TU TIENES LA CULPA DE ANDAR HACIENDO EL PAYASO EN VEZ DE BUSCAR REFUGIO DURANTE TODO ESTE TIEMPO!

¡PERO NO PODEMOS PERMITIR QUE NI AUN UN OSO TAN INSOPORTABLE COMO TU, SE HIELE DE FRIO!

¡ASI QUE SERAS NUESTRO INVITADO Y DORMIRAS EN UN ARBOL COMO UNA ARDILLA!

¡MENUDO COMPROMISO! ¡AQUI SOLAMENTE CABE MI CABEZA!

¡NO... TONTO! ¡TE HAS EQUIVOCADO DE ARBOL... AQUEL OTRO ES EL *TUYO!*

Y ASI...

ZZZ

SEQUOIA GIGANTE

¡JE, JE! ¡TAN SOLO HABIA UN ARBOL QUE SIRVIERA PARA ALBERGAR A ESE GRANDULLON!

¡QUE DUERMAS BIEN... PERO CUIDADO CON LAS ASTILLAS!

FIN

tebeocomic.com

WALT DISNEY PRESENTA A

PLUTO EN ¿QUIEN TEME AL LOBO FEROZ?

¡EL INVIERNO TRAE NUEVOS PROBLEMAS A LA GRANJA DE LA ABUELA PATO Y PLUTO SE ENTERO DE ELLO CUANDO LE LLEVARON DE VACACIONES!

¡ES VERDAD, CHICOS! ¡UN LOBO HA BAJADO DE LA MONTAÑA!

¡PERO ABUELA, NO TE PREOCUPES, TODO TU GANADO LO TIENES ENCERRADO!

¡QUE MIEDO, UN *LOBO!*

¡NO HAY LOBO QUE PUEDA ENTRAR EN TUS ESTABLOS!

¡NO TIENES NI IDEA DE LO LISTOS QUE SON LOS LOBOS! ¡Y PARA COLMO ESTE ES ESPECIAL! ¡HACE TRES DIAS CONSTRUYO UN TUNEL PARA ENTRAR EN EL ESTABLO DE LA GRANJA DE AL LADO!

¡DESDE ENTONCES NO HE VUELTO A PEGAR UN OJO! ¡Y ME SOBRESALTO CON CUALQUIER RUIDO!

¡ABUELA, TU NECESITAS UN PERRO GUARDIAN!

¡TE AVISARIA EN CUANTO SE ACERCASE EL LOBO!

¡PLUTO! ¡ESTA ES TU OCASION!

¡ABUELA, ESTA NOCHE NOS QUEDAREMOS A DORMIR Y PLUTO GUARDARA LA GRANJA! ¡Y ASI PODRAS DESCANSAR!

¿PLUTO?

¡PERO ES QUE ES...

¡SI... NO TIENE ASPECTO DE PERRO GUARDIAN, PERO EN CUANTO VEA AL LOBO ARMARA UN BUEN ESCANDALO!

¡GUAU!

AQUELLA NOCHE...

¡NO TE PREOCUPES, PLUTO... EN CUANTO AVISES VENDREMOS EN TU AYUDA!

¡GUAU!

tebeocomic.com

¡EL CASO ES QUE A PLUTO NO LE CONVENCE EL ASUNTO, AUNQUE EN REALIDAD NUNCA HA VISTO UN LOBO!

¡A JUZGAR POR LO QUE HA OIDO SE IMAGINA COMO DEBE DE SER!

LOBO

¡GLUP!

ENTONCES...

SUENAN PASOS CERCA DEL ESTABLO, ¿SERA EL LOBO?

¡UUFF! ¡UUFF!

¡PERO PLUTO, AL VERLE, SE QUEDA TRANQUILO! ¡NO ES MAS QUE OTRO PERRO COMO EL... PROBABLEMENTE DE LA GRANJA VECINA...!

¡GUAU! ¡GUAU!

¡PLUTO, DEMUESTRA ABIERTAMENTE QUE CELEBRA TENER COMPAÑIA, PERO COMO NO LADRA FUERTE NADIE SE DESPIERTA!

¡LO QUE DEJA AL LOBO ANONADADO Y PIENSA: "¡ESTE PERRO DEBE DE ESTAR LOCO Y ME HA TOMADO POR UN COMPAÑERO! "

¡GUAU!

¡PERO DANDOSE CUENTA DE QUE PLUTO ACABARIA POR DESPERTAR A TODOS... EL LOBO DECIDE SEGUIRLE LA BROMA!

¡GUAU!

Y PONIENDO CARA DE ASTUTO PERRO GUARDIAN... DISPUESTO A VENCER A SU VIEJO ENEMIGO, AL LOBO...

¡GUAU!

¡UUFF! ¡UUFF!

SALE CORRIENDO A PERSEGUIRLE...

¡GR-RR!

¡GRR-RR!

¡Y PLUTO SE UNE A EL, ENCANTADO DE TENER UN AMIGO TAN VALIENTE Y DECIDIDO!

tebeocomic.com

¡PERO EL ASTUTO LOBO LE LLEVA HACIA EL MONTE Y SE DIRIGE HACIA UNA TRAMPA QUE SABE ESTA PREPARADA PARA EL!

¡GRRRR!

¡Y SE ACERCA JUSTAMENTE LO NECESARIO!

¡GASP!

¡JI! ¡JI!

¡AL FIN PLUTO COMPRENDE QUIEN ES EN REALIDAD SU "NUEVO" AMIGO!

¡JO! ¡JO! ¡JI! ¡JI!

¡SE DA CUENTA DE QUE HA CAIDO EN LA TRAMPA! ¡NO PODRA DAR EL AVISO... Y EL CRIMINAL ESTARA LIBRE PARA ATACAR LAS OVEJITAS DE LA ABUELA!

¡GLUP!

¡Y ES EXACTAMENTE LO QUE SE PROPONE EL LOBO!

¡A PESAR DE SUS ESFUERZOS, PLUTO NO LOGRA SALIR DEL POZO!

¡Y DECIDE SENTARSE A DESCANSAR!

¡PERO JUSTAMENTE SOBRE UNA GARRAPATA!

¡GUAU!

¡LO QUE IMPRIME UN NUEVO GIRO A LA CUESTION!

PERO SIGUE EXTENUADO...

¡PUF! ¡PUF!

JUL

tebeocomic.com

¡PLUB!

¡HASTA QUE AL FIN DESFALLECE!

¡MENOS MAL QUE EL DESCENSO ES RAPIDO!

¡JI! ¡JI!

¡UF!

¡ARF!

¡GUAU!

¡CUIDADO, LOBO! ¡ATAQUE POR LA RETAGUARDIA!

¡?

¡PLUM!

¡PLUM!

¡CLAC!

¡BLUM!

¡PLUTO! ¿QUE PASA?

¡FIJATE EN ESE RABO! ¡DEBE DE SER EL LOBO!

¡ALGUIEN DEBE DE HABERLES TIRADO UNA BOLA DE NIEVE!

¿PE... RO, COMO PLUTO Y EL LOBO?

¡NO TRATES DE EXPLICARTELO! ¡TRATANDOSE DE PLUTO, SERIA DIFICIL!

¡VERAS! ¡SIEMPRE LE PASAN LAS COSAS MAS RARAS, ABUELA! ¡TE ASEGURO QUE AUNQUE SUPIERAS COMO PASO... EXACTA, DEFINITIVA Y POSITIVAMENTE...

... NUNCÁ PODRIAS CREERLO!

¡GUAU!

FIN

tebeocomic.com

WALT DISNEY

PATO DONALD

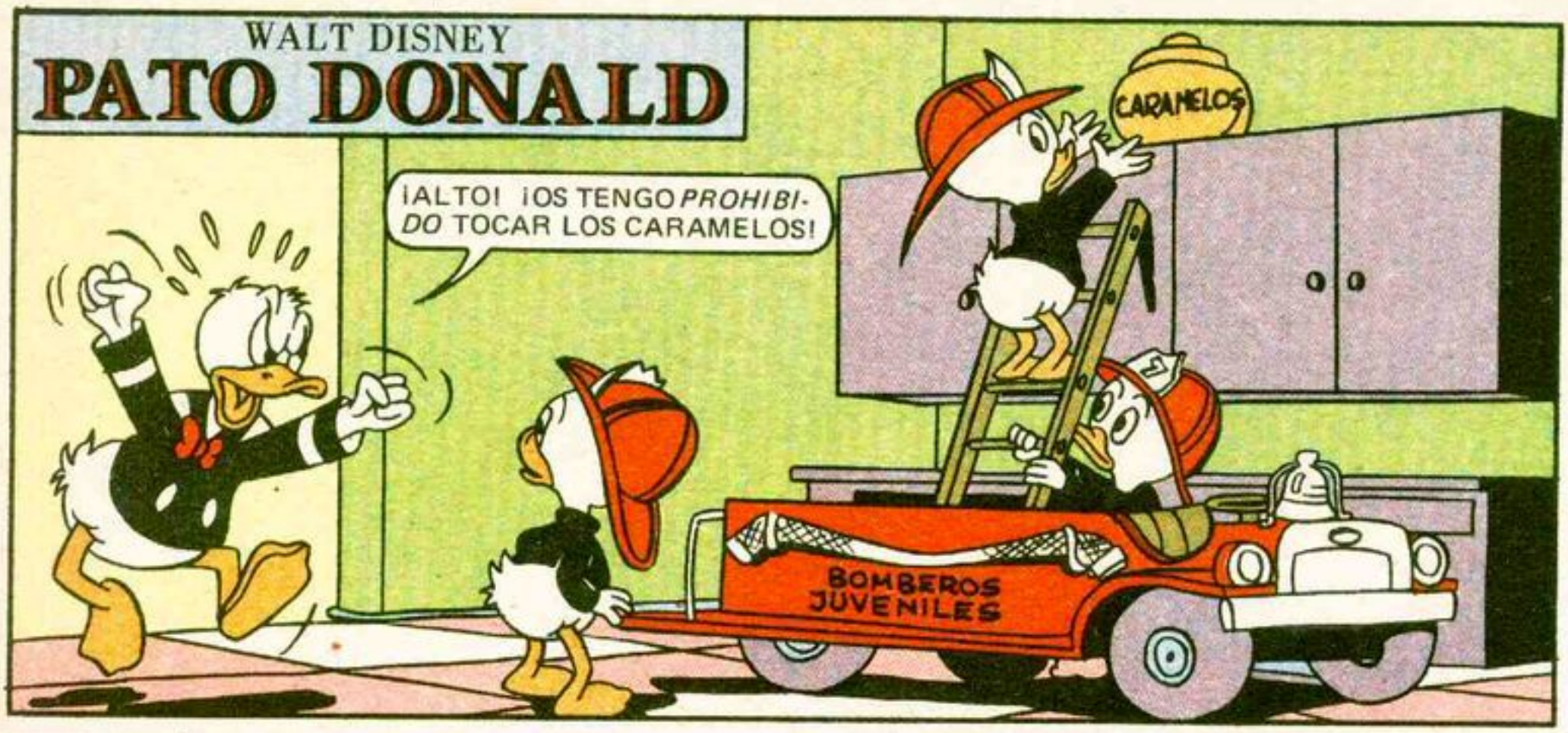

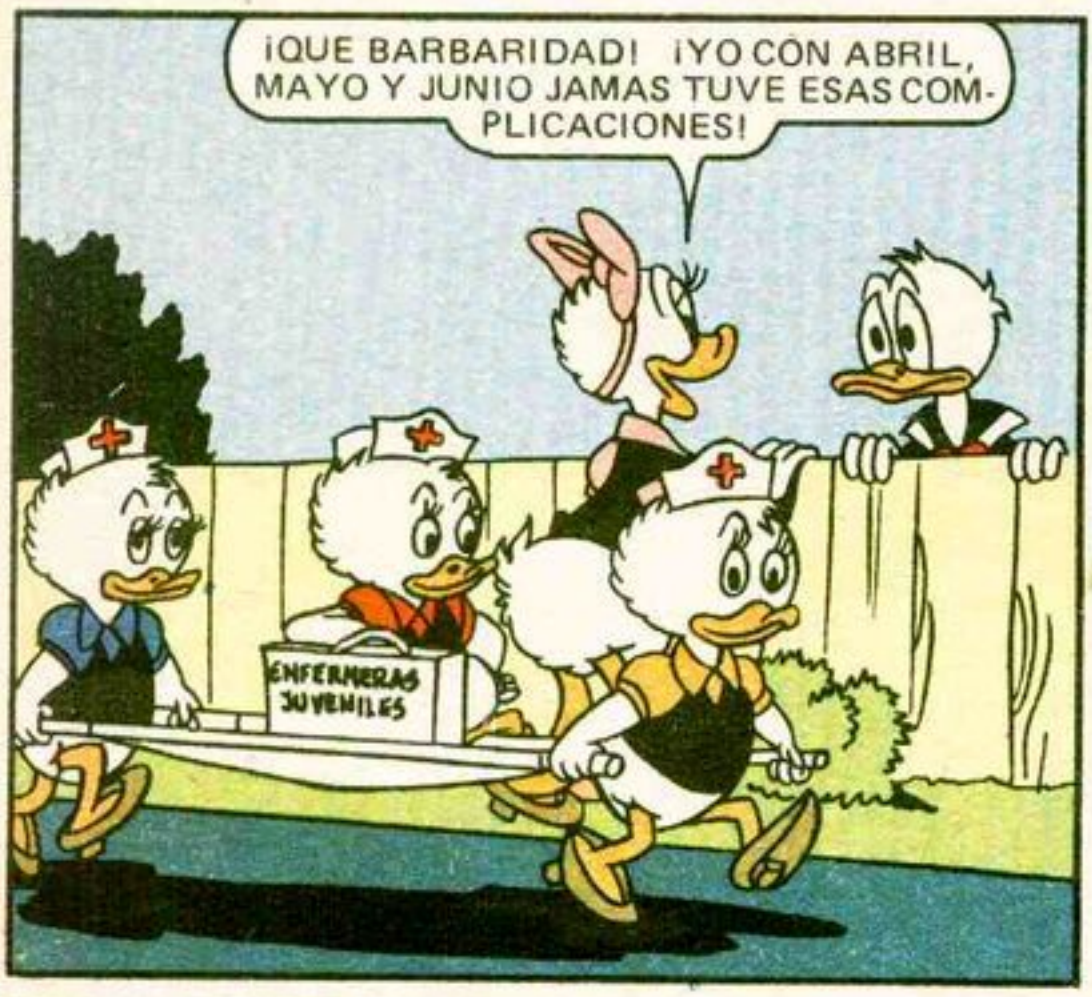

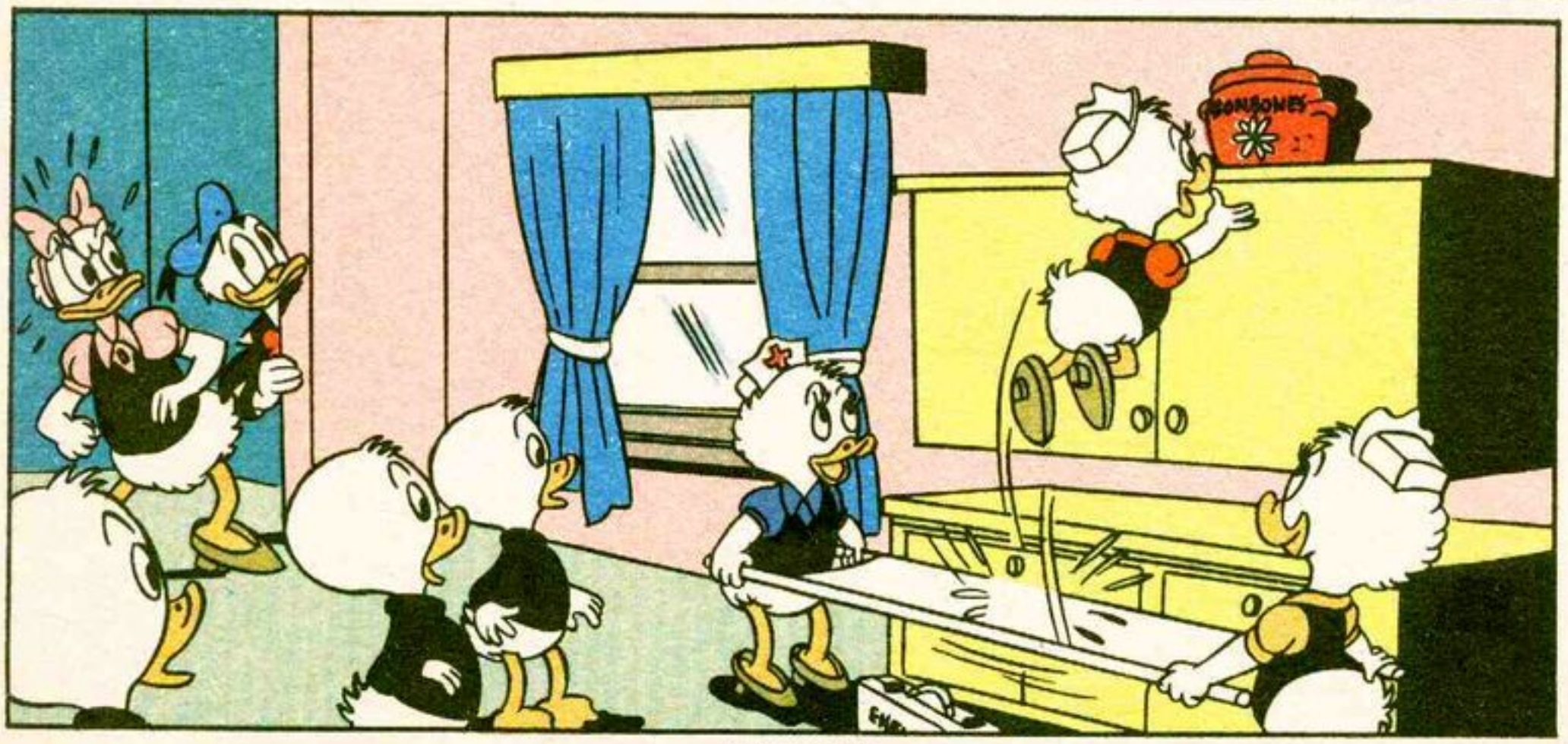

tebeocomic.com

MICKEY Y GOOFY

WALT DISNEY

¡DE ACUERDO, GOOFY! ¡SI TU PIENSAS QUE LANZARTE EN PARACAIDAS ES TAN FACIL, TE MONTARE Y TE CONVENCERAS CON PROPIA EXPERIENCIA!

¡Y YA NO SE HABLE MAS!

¿A DONDE VAMOS, MICKEY?

¡ESTOY BUSCANDO UN TERRENO ABIERTO Y LLENO DE HIERBA DONDE PUEDAS TOMAR TIERRA CON SEGURIDAD!

¡CASCARAS! ¡CONTEMPLA QUE MARAVILLOSO CAMPO PARA EL SALTO!

¡ME PARECE QUE HEMOS ENCONTRADO EL SITIO OPORTUNO!

¡AHORA NO, MICKEY! ¡NO PUEDO! ¡NO PUEDO!

¡JA! ¡JA! ¡LO ESPERABA! ¿TE DAS POR VENCIDO, VERDAD GOOFY?

¡ESO NO! ¡TOMA! ¡ECHA UNA MIRADA!

¡Y ENTERATE POR QUE MOTIVO NO PUEDO SALTAR AHORA!

PROHIBIDO PISAR EL CESPED

tebeocomic.com

PATO DONALD

¡AHI VA MI HUCHA!

¡Y LA MIA!

¿NO SE ENFADARA EL TIO DONALD?

¡CLARO QUE NO! ¡NOS DIJO QUE NO NOS GASTASEMOS EL DINERO EN TONTERIAS!

¡Y ESTO NO LO ES!

PLANTAS TROPICALES

¡Y UNA DE AQUELLAS!

¡Y ESTA!

¡ESA DE AHI TAMBIEN!

PLANTAS TROPICALES

¡PERO BUENO ¿QUE ES ESTO? !

¡A MI NO ME PREGUNTE! ¡SERA QUE VAN A JUGAR A LOS EXPLORADORES!

¿QUE ESTAIS HACIENDO?

¡QUE EL POBRECILLO SE HA ROTO UN ALA... Y COMO NO PUEDE EMIGRAR AL SUR...!

tebeocomic.com

WALT DISNEY

GOLFILLO

¡NO HAY COSA TAN DIVERTIDA COMO TIRAR LOS CUBOS DE LA BASURA!

¡LOS PEQUEÑOS!

¡LOS GRANDES!

¡LOS CUADRADOS!

¡CRASH!

tebeocomic.com

LEED

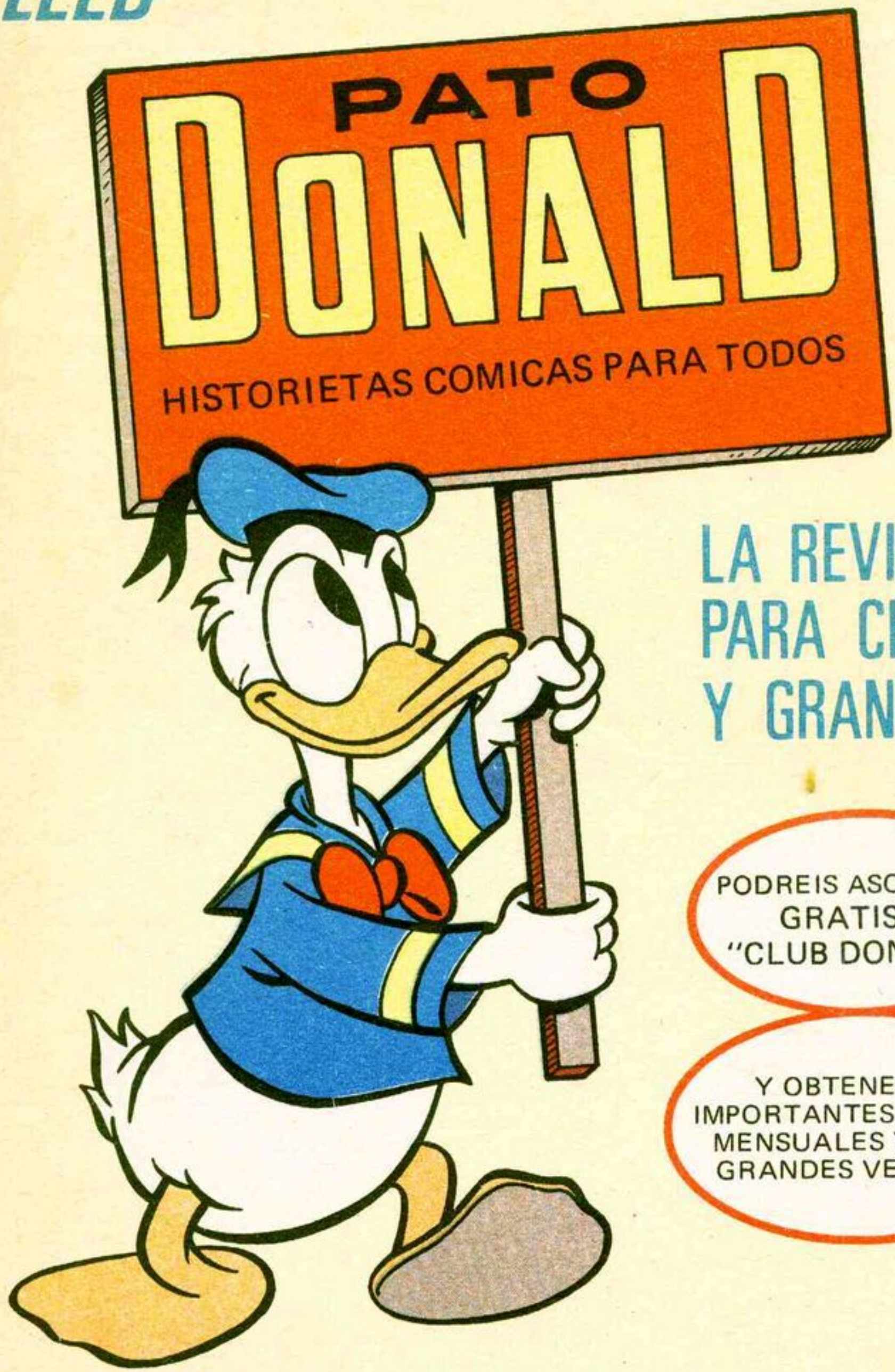

LA REVISTA PARA CHICOS Y GRANDES

PODREIS ASOCIAROS GRATIS AL "CLUB DONALD"

Y OBTENER, ASI, IMPORTANTES REGALOS MENSUALES Y OTRAS GRANDES VENTAJAS.

PEDIRLA A VUESTRO VENDEDOR

SUSCRIPCIONES Y NUMEROS ATRASADOS

Solicitalos a Editorial E.R.S.A., Conde de Vilches, 15. MADRID-2

tebeocomic.com

53 POR AMOR AL ARTE
54 EN BUSCA DE LA PIEDRA FILOSOFAL
55 UNA AMARGA INFUSION
56 SAFARI EN KUMBA TUMBA
57 TIO GILITO NO SE RINDE
58 AVENTURA CON LOS MINIMARCIANOS
59 VIAJE AL FONDO DEL MAR
60 RICO DE CAMPEONATO
61 LOS APACHES DEL ASTEROIDE
62 EL LIBRO DE LA SELVA
63 UN NEGOCIO BLANDENGUE
64 EL TIMO DE LA LUNA
65 LA ISLA DEL ARCO IRIS
66 UN PATO QUE ECHA «CHISPAS»
67 LOS ATRACOS PSICODELICOS
68 EL SECRETO DEL VIEJO CASTILLO
69 EL REY DEL MAR
70 UN NEGOCIO MUY ELASTICO
71 ALMANAQUE 1971
72 LA CORONA PERDIDA DE GENGHIS KHAN
73 EL DIAMANTE ALARMANTE
74 EL KAIMAKAN DE KAIMAKUN
75 LA MINA DE LA COLINA
76 UN MANIATICO ARQUEOLOGO
77 CARTERO ESPACIAL
78 AVENTURA EN VOLCANOVIA
79 ¡HURRA POR EL TIO GILITO!
80 ASALTO AL TREN
81 TRAS LA CORONA DEL REY BOLLULLO
82 LA RUEDA DE LA FORTUNA
83 ALMANAQUE 1972
84 UN PATO CON MALA PATA
85 CAUTIVOS EN EL ESPACIO
86 LA CORONA DE LOS MAYAS
87 UN POBRE RICO
88 EL YELMO DE MAMBRINO
89 EL SHERIFF DEL VALLE DE LAS BALAS
90 LA REINA DE LAS SIRENAS
91 EL TERROR DEL RIO
92 EL VELLOCINO DE ORO
93 CARRERA A CUATRO PATAS
94 EN BUSCA DE UN PARAISO
95 ALMANAQUE 1973
96 EL SECRETO DEL GLACIAR
97 VIAJE AL PASADO
98 OPERACION BRILLANTE
99 EL FANTASMA DE LA GRUTA
100 EL CORREO DEL ZAR (EXTRA DE 160 PAGINAS)
101 LA VUELTA DE BORRON
102 VACACIONES AGITADAS
103 LOS INCAZABLES
104 MI FORTUNA POR UN RABANO
105 DOS RIVALES A VUELTAS
106 LOS VENUSIANOS
107 ALMANAQUE 1974
108 UN INCENDIO PROYECTADO

En preparacion
MISION SECRETISIMA

Ediciones Recreativas, S. A. - Conde de Vilches, 15. - MADRID-28
Distribuidor exclusivo: LUYVE - Aduana, 17 - MADRID-14

40 PTAS.

tebeocomic.com