# ТИШИНА И УЮТ СРЕДИ СЕВЕРНЫХ ПЕЙЗАЖЕЙ

Наш дом на 2 ночи путешествия — комфортная гостиница, расположенная в спокойном и тихом районе Мурманска.
Под окнами — уютные дворы и городская жизнь, а в двух шагах всё необходимое: продуктовые магазины, кафе и рестораны. В номерах — удобные кровати и собственные санузлы. Всё, что нужно для отдыха после прогулок.

4,9 ★★★★★ 1,2K оценок

Яндекс 2025 **Хорошее место**
Любимые организации по оценкам и отзывам пользователей Яндекса

ЧИТАТЬ ОТЗЫВЫ О ГОСТИНИЦЕ

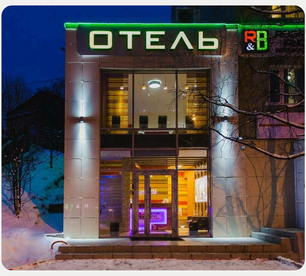


## ПРОЖИВАНИЕ

Двухместные современные и комфортабельные номера в гостинице в тихом и уютном районе Мурманска.

## УДОБСТВА

Каждый номер оборудован отдельным санузлом, свежим постельным бельём и круглосуточной горячей водой, а на завтраки 2-4 дни шведский стол.

## ЛОКАЦИЯ

Гостиница в тихом и удобном районе: магазины и рестораны рядом, всё под рукой.

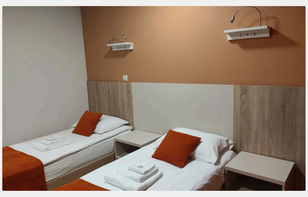

Одну ночь мы проведём в мини-отеле «Горная долина», на окраине Кировска. Отель расположен у подножья гор и открывает вид на величественные Хибины. Здесь царит спокойная и домашняя атмосфера: тихо, уютно и очень по-доброму. После дороги будет особенно приятно остановиться здесь, чтобы набраться сил перед нашими северными приключениями.

4,9 ★★★★★ 180 оценок

Яндекс 2025 **Хорошее место**
Любимые организации по оценкам и отзывам пользователей Яндекса

ЧИТАТЬ ОТЗЫВЫ О ГОСТИНИЦЕ

## ПРОЖИВАНИЕ

Уютные двухместные номера с аккуратной отделкой, мягкой мебелью и продуманной планировкой.

## УДОБСТВА

В каждом номере — отдельный санузел, свежее постельное бельё и полотенца, а также фен и чайник.

## ЛОКАЦИЯ

Гостиница находится в спокойном районе Кировска, недалеко от горнолыжных склонов и с панорамным видом на Хибины.

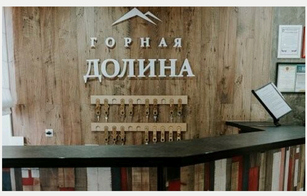

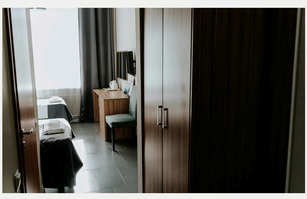

**ПРОГРАММА ТУРА ПО КОЛЬСКОМУ П-ОВУ**
HTTPS://WWW.DVAGIDA.COM/TUR-KOLSKIJ2026