КОМФОРТ В СЕРДЦЕ ГОРНОГО ДАГЕСТАНА

Наш дом на первые 3 ночи путешествия — уютная гостиница, расположенная на склоне горы в самом центре Горного Дагестана. Из окон открываются потрясающие виды: горные массивы, ущелья, хребты — всё, что нужно, чтобы почувствовать себя в документалке от National Geographic (только с душем и завтраком).

5,0 ★★★★★ 66 оценки

2025 **Хорошее место**
Любимые организации по оценкам и отзывам пользователей Яндекса

ЧИТАТЬ ОТЗЫВЫ О ГОСТИНИЦЕ
СМОТРЕТЬ ВИДЕООБЗОР ГОСТИННИЦЫ

ПРОЖИВАНИЕ

Двухместные номера с современным ремонтом в гостевом доме, расположенном на самой высокой точке села Чалда

УДОБСТВА

Каждый номер оборудован собственным санузлом, свежим постельным бельём и круглосуточной подачей горячей воды

ЛОКАЦИЯ

Место очень удачное, каждый день будут равномерные переезды по локациям, чтобы не уставать от дороги

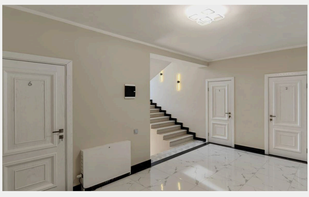

КОМФОРТ В ДРЕВНЕЙ СТОЛИЦЕ КАВКАЗА

Одну ночь мы проведём в уютной гостинице «Весна», расположенной в самом центре Дербента, рядом с крепостью Нарын-Кала и набережной. Чистые номера, современный интерьер и тёплая атмосфера делают её идеальным местом для отдыха после насыщенного дня.

4,8 ★★★★★ 148 оценок

2025 **Хорошее место**
Любимые организации по оценкам и отзывам пользователей Яндекса

ЧИТАТЬ ОТЗЫВЫ О ГОСТИНИЦЕ

ПРОЖИВАНИЕ

Двухместные номера с современным ремонтом в гостинице, расположенной в центре Дербента

УДОБСТВА

Каждый номер оборудован собственным санузлом, кондиционером, свежим постельным бельём и круглосуточной подачей горячей воды

ЛОКАЦИЯ

Удобное расположение — рядом крепость Нарын-Кала, набережная и улица Счастливых людей.

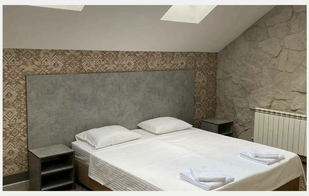

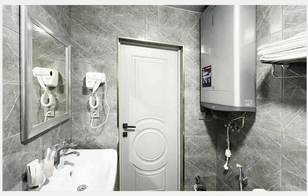

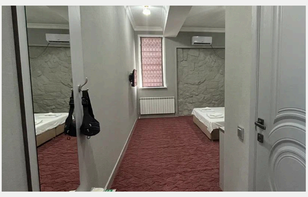

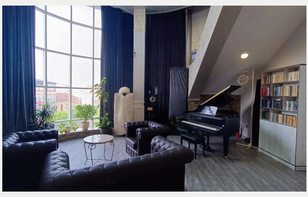

ПРОГРАММА ТУРА ПО ДАГЕСТАНУ
HTTPS://WWW.DVAGIDA.COM/TUR-DAGESTAN2026