



**GOBIERNO DE
MÉXICO**



INSTITUTO MEXICANO DEL SEGURO SOCIAL

UNIDAD DE COMUNICACIÓN SOCIAL

Ciudad de México, viernes 12 de junio de 2020
No. 391/2020

BOLETÍN DE PRENSA

PUESTOS DE TRABAJO AFILIADOS AL INSTITUTO MEXICANO DEL SEGURO SOCIAL

- Al 31 de mayo de 2020, se tienen registrados ante el Instituto Mexicano del Seguro Social (IMSS) 19,583,170 (diecinueve millones quinientos ochenta y tres mil ciento setenta) puestos de trabajo; de éstos, el 86.7% (ochenta y seis punto siete por ciento) son permanentes y el 13.3% (trece punto tres por ciento) son eventuales. En los últimos años, estos porcentajes se han mantenido relativamente constantes.
- Como consecuencia de los efectos derivados de la emergencia sanitaria, en mayo se registra una disminución mensual de 344,526 (trescientos cuarenta y cuatro mil quinientos veintiséis) puestos, equivalente a una tasa mensual de -1.7% (menos uno punto siete por ciento).
- Con lo anterior, la disminución del empleo de enero a mayo de 2020 es de 838,272 (ochocientos treinta y ocho mil doscientos setenta y dos) puestos, de los cuales, el 70.0% (setenta por ciento) corresponde a empleos permanentes.
- En los últimos doce meses se registró una disminución de 799,740 (setecientos noventa y nueve mil setecientos cuarenta) puestos, equivalente a una tasa anual del -3.9% (menos tres punto nueve por ciento).
- Los sectores que presentan crecimiento anual en puestos de trabajo son agropecuario con 3.5% (tres punto cinco por ciento), servicios sociales y comunales con 2.7% (dos punto siete por ciento) y comunicaciones y transportes con 0.9% (cero punto nueve por ciento). Por entidad federativa, Tabasco y Colima registran una variación anual positiva durante mayo.

SE REGISTRÓ UN SALARIO PROMEDIO DE \$408.0

- Al 31 de mayo de 2020, el salario base de cotización de trabajadores asegurados al IMSS alcanzó un monto de \$408.0 (cuatrocientos ocho punto cero pesos).
- Este salario representa un incremento anual nominal de 8.1% (ocho punto uno por ciento), que es el más alto registrado para un mes de mayo de los últimos diez años y, desde enero de 2019, el salario base de cotización registra crecimientos anuales nominales superiores al 6.0% (seis punto cero por ciento).





UNIDAD DE COMUNICACIÓN SOCIAL

EN MAYO DE 2020 ESTÁN AFILIADOS 997,767 PATRONES

- Al 31 de mayo de 2020, se tienen registrados ante el Instituto 997,767 (novecientos noventa y siete mil setecientos sesenta y siete) patrones, equivalente a una tasa de crecimiento anual de 0.9% (cero punto nueve por ciento). La disminución mensual de mayo es de 3,295 (tres mil doscientos noventa y cinco) patrones.

ADICIONALMENTE, EL IMSS PROPORCIONA SEGURIDAD SOCIAL A CERCA DE 8.3 MILLONES DE PERSONAS EN OTRAS MODALIDADES DE OCUPACIÓN

- Al 31 de mayo de 2020, 7,900,049 (siete millones novecientos mil cuarenta y nueve) personas afiliadas al Seguro Facultativo cuentan con los servicios médicos del IMSS.
- Se registran 240,230 (doscientos cuarenta mil doscientos treinta) afiliados al Seguro de Salud para la Familia, a través del cual se brinda atención médica a personas que se incorporan voluntariamente al IMSS.
- Un total de 194,400 (ciento noventa y cuatro mil cuatrocientos) asegurados en la Continuación Voluntaria del Régimen Obligatorio.

22,235 AFILIADOS AL PROGRAMA PILOTO PARA LA INCORPORACIÓN DE PERSONAS TRABAJADORAS DEL HOGAR

- Durante el mes de mayo, se afiliaron 22,235 (veintidós mil doscientos treinta y cinco) personas al Programa Piloto de Personas Trabajadoras del Hogar. Esto es 2,693.3% (dos mil seiscientos noventa y tres punto tres por ciento) más que los trabajadores asegurados en el esquema anterior de la modalidad 34 "Trabajadores Domésticos".
- De estas 22,235 (veintidós mil doscientos treinta y cinco) personas, se espera un total de 36,400 (treinta y seis mil cuatrocientos) beneficiarios potenciales.
- El salario promedio mensual asociado al Programa Piloto de Personas Trabajadoras del Hogar es de \$5,089 (cinco mil ochenta y nueve pesos), mientras que el salario promedio de la modalidad 34 "Trabajadores Domésticos" es de \$4,586 (cuatro mil quinientos ochenta y seis pesos).





UNIDAD DE COMUNICACIÓN SOCIAL

Empleo asegurado en el IMSS

Variación anual de puestos de trabajo

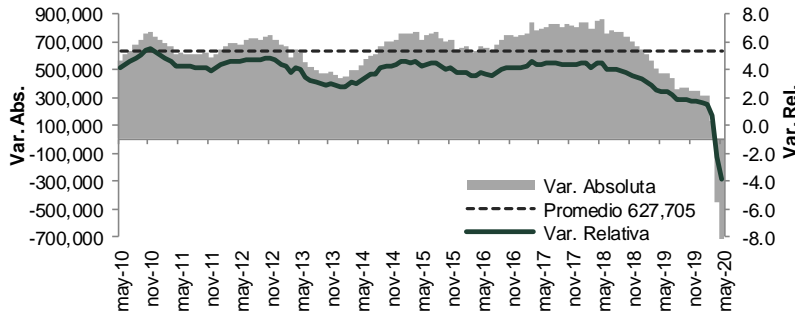

Puestos de trabajo al 31-may-20: 19,583,170

Variación	
Con respecto al 31-may-19	-799,740 (-3.9%)
Con respecto al 31-dic-19	-838,272 (-4.1%)
Con respecto al 30-abr-20	-344,526 (-1.73%)

Variación mensual de puestos de trabajo en el IMSS (mayo de cada año)

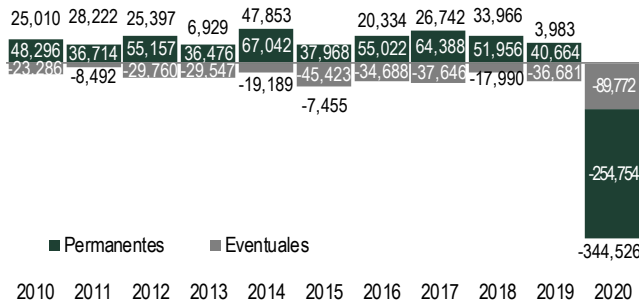

Variación en lo que va del año de puestos de trabajo en el IMSS (mayo de cada año)

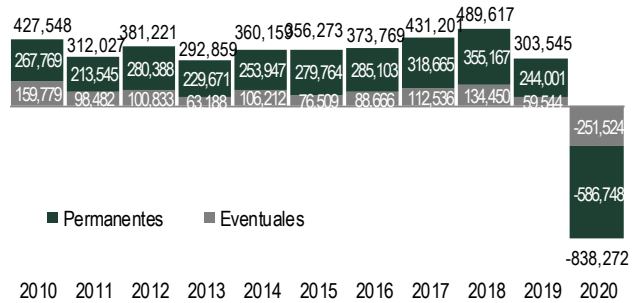

% Variación anual de puestos de trabajo por entidad federativa (may-20 / may-19)

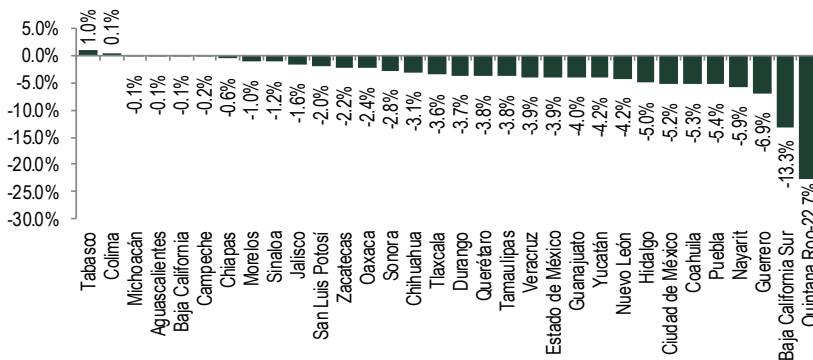

% Variación anual de puestos de trabajo por sector económico (may-20 / may-19)

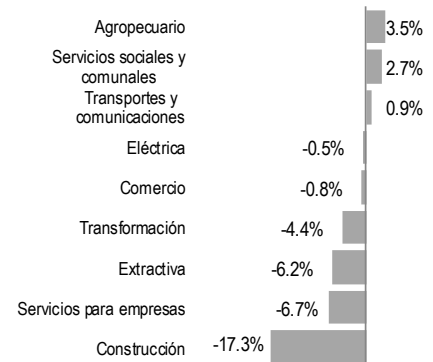



UNIDAD DE COMUNICACIÓN SOCIAL

% Variación anual nominal de salario base de cotización

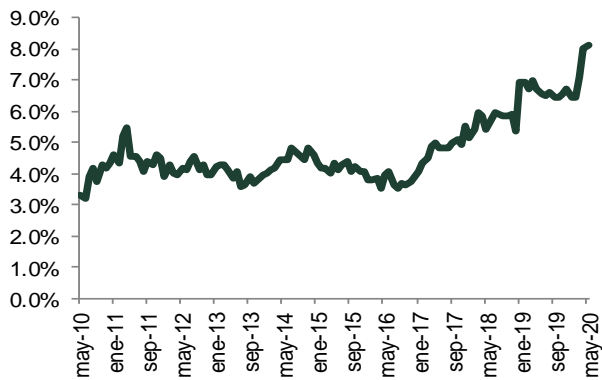

Variación anual de patrones

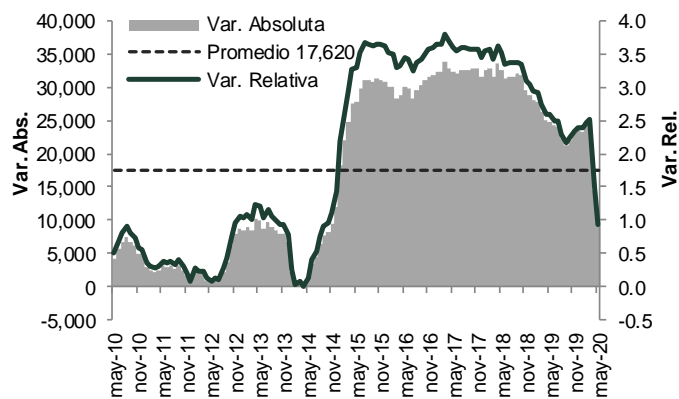

--- oOo ---

