



Evaluación Ordinaria 05/02/2018
Prueba Nivel II Módulo I (3º)
Ámbito Social

GOBIERNO DE EXTREMADURA

Consejería de Educación y Cultura

CALIFICACIÓN

Nombre y apellidos: _____

Fecha de nacimiento: _____ Localidad donde se realiza la Prueba: _____

ÁMBITO SOCIAL

La prueba consta de 2 partes:

Primera parte, CONCEPTUAL. El valor de esta primera parte es **de 5 puntos**.

En las preguntas de test, cada respuesta acertada se contabilizará con **0,5 puntos**. Las respuestas en blanco no se contabilizarán. Cada **respuesta errónea restará 0,25 puntos**.

Segunda parte, PROCEDIMENTAL. Esta segunda parte tiene un valor total **de 5 puntos**.

En esta **segunda parte es imprescindible** obtener **al menos 1,5 puntos** para considerar el examen aprobado, siempre que la suma de **ambas partes alcance un mínimo de 5**.

Se tendrá muy en cuenta en la valoración de la **respuesta: la limpieza, la expresión (uso del vocabulario propio de la Geografía e Historia) y la ortografía**.

Cuide la presentación. Si Ud. realiza rectificaciones en alguna cuestión deje claro cuál es la opción que deberá ser corregida. En caso contrario no se puntuará.

Utilice si es necesario el reverso, de la/s página/s, en blanco, si las hubiere. Refleje sus respuestas con bolígrafo. El examen **a lápiz no** se corregirá y tendrá la calificación de 0. **NO** se podrá utilizar el teléfono **móvil, NI el diccionario**.

Coloque en esta tabla con letra mayúscula (A - B - C - D) la opción correcta. Sólo una opción es la correcta.

1	2	3	4	5	6

PRIMERA PARTE:

A) TEST (Valor 3 puntos)

1. No es una clasificación para el comercio

- A) Tradicional.
- B) Exterior.
- C) Al por mayor.
- D) Interior.

2. Las materias primas son...

- A) Aquellos recursos de los que se sirve el hombre para la obtención de energía.
- B) El conjunto de recursos naturales imprescindibles para que pueda desarrollarse la actividad industrial.
- C) Conjunto de bienes inmuebles, maquinaria, instalaciones industriales y herramientas cuya finalidad es la producción.
- D) Ninguno es correcto.

3. La ganadería intensiva no se caracteriza por:

- A) Estar destinada al consumo familiar y al comercio.
- B) Grandes avances tecnológicos.
- C) Ser muy contaminante.
- D) Poseer productividad elevada.

4. Entre los diferentes tipos de cultivo se encuentra...

- A) Policultivo.
- B) A y C son correctos.
- C) Extensivo.
- D) Subsistencia.

5. Aprovecha el calor interno de la tierra

- A) Energía eólica.
- B) Energía geotérmica
- C) Gas natural.
- D) Energía hidroeléctrica.

6. Fabrican bienes de uso y consumo, sirviéndose de materias primas y productos semielaborados.

- A) Industrias de bienes de equipo.
- B) Industria pesada.
- C) Industria química.
- D) Industria ligera.

B) DEFINICIÓN DE CONCEPTOS. (Valor 1 punto)

- **Capital.** _____

- **Regeneracionismo.** _____

- **Congreso de Viena** _____

- **Personal laboral.** _____

**C) Ordena cronológicamente los siguientes sucesos de la España del siglo XIX:
(Valor 1 punto)**

- **Regencia de Espartero.**
- **Proclamación de mayoría de edad de Isabel II.**
- **Monarquía democrática: Amadeo I de Saboya.**
- **Constitución de 1869.**
- **Guerra de Independencia.**
- **Primera República.**
- **Revolución de 1868. “La Gloriosa”**
- **Década Ominosa.**

2ª PARTE (valor total 5 puntos)

1. Comenta las siguientes imágenes según las pautas descritas en el foro. (Valor 1,5 puntos).

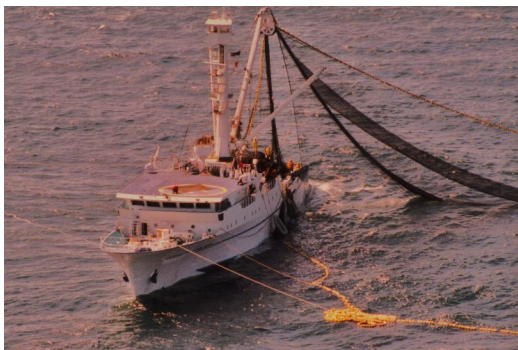



2. **Completa el siguiente mapa mudo sobre España, señalando comunidades autónomas y provincias (Valor 1 punto).**



3. Analiza el siguiente mapa histórico según las pautas vistas en el foro. (Valor 1,5 puntos)

Los movimientos revolucionarios de 1820

 imprimir

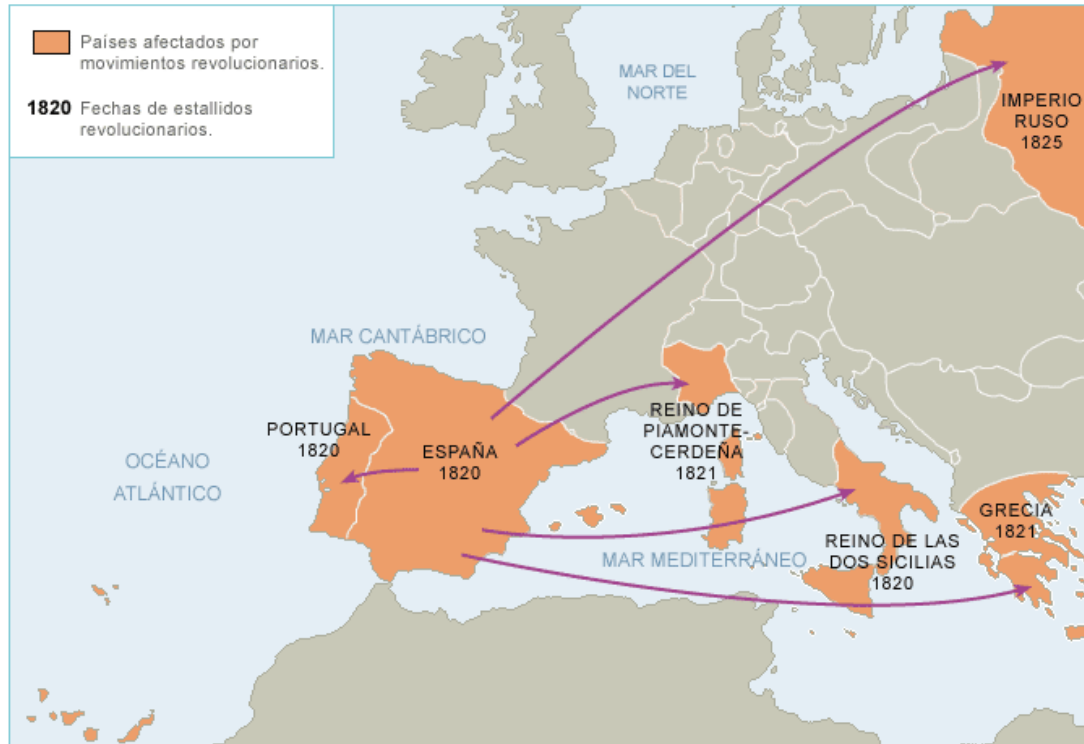

4. Fases de la Revolución francesa. (Valor 1 punto)