AT COMICS
CARNAGE
010
CONWAY
PERKINS
TROY
MARVEL

EL PSICÓPATA SERIAL CLETUS KASADY SE UNIÓ UN TRASTORNADO SIMBIONTE ALIEN QUE LE CONCEDIÓ PODERES SIMILARES A LAS DE SPIDER-MAN. CON LA HABILIDAD DE CREAR ARMAS DEL TEJIDO ORGÁNICO Y NUEVO PODER PARA DESATAR SUS LETALES IMPULSOS, CLETUS SE CONVIRTIÓ EN

CARNAGE

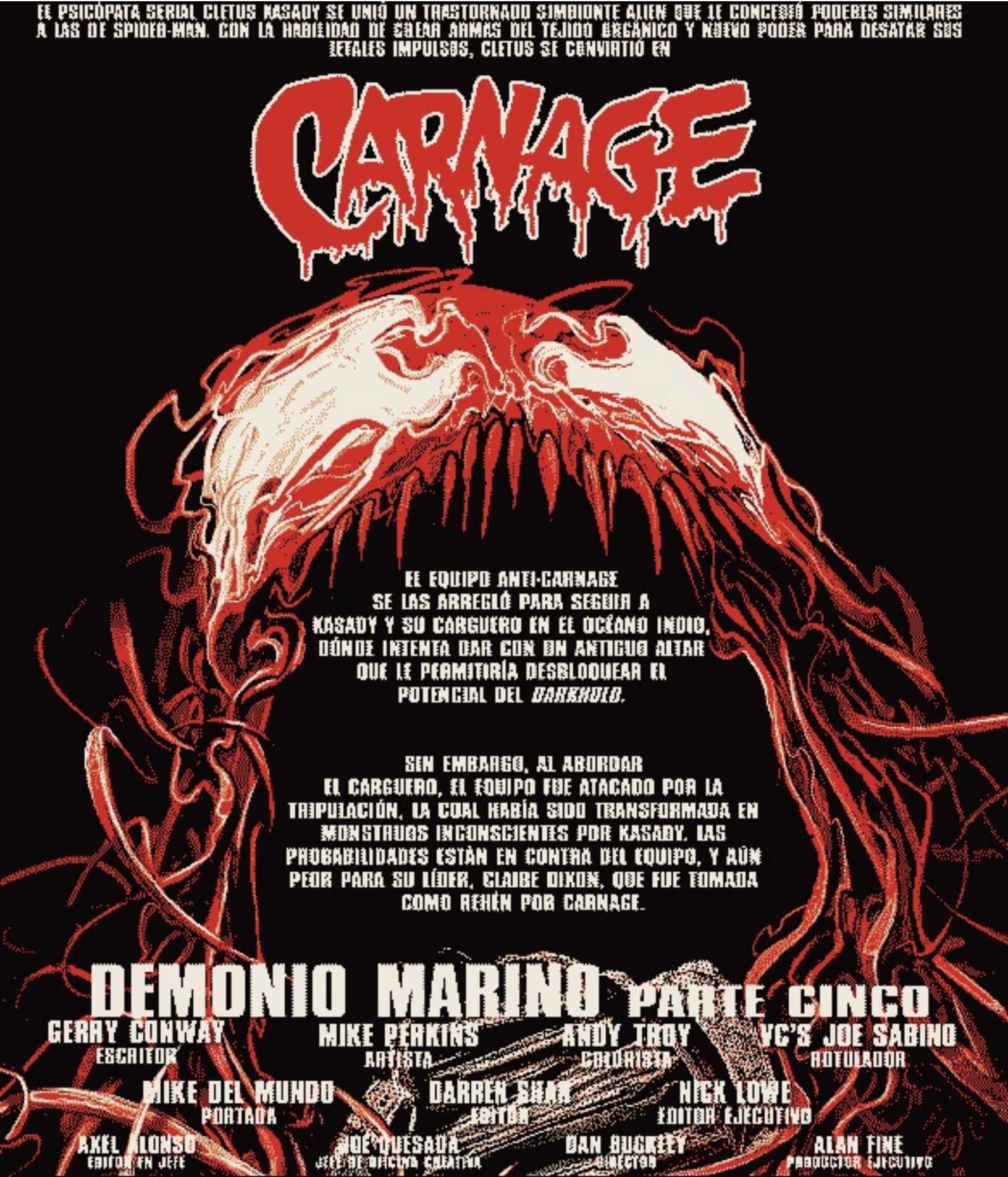

EL EQUIPO ANTI-CARNAGE SE LAS ARREGLÓ PARA SEGUIR A KASADY Y SU CARGUERO EN EL OCÉANO INDIO, DÓNDE INTENTA DAR CON UN ANTIGUO ALTAR QUE LE PERMITIRÍA DESBLOQUEAR EL POTENCIAL DEL *DARKHOLD*.

SIN EMBARGO, AL ABORDAR EL CARGUERO, EL EQUIPO FUE ATACADO POR LA TRIPULACIÓN, LA CUAL HABÍA SIDO TRANSFORMADA EN MONSTRUOS INCONSCIENTES POR KASADY. LAS PROBABILIDADES ESTÁN EN CONTRA DEL EQUIPO, Y AÚN PEOR PARA SU LÍDER, CLAIRE DIXON, QUE FUE TOMADA COMO REHÉN POR CARNAGE.

DEMONIO MARINO PARTE CINCO

GERRY CONWAY
ESCRITOR

MIKE PERKINS
ARTISTA

ANDY TROY
COLORISTA

VC'S JOE SABINO
ROTULADOR

MIKE DEL MUNDO
PORTADA

DARREN SHAN
EDITOR

NICK LOWE
EDITOR EJECUTIVO

AXEL ALONSO
EDITOR EN JEFE

JOE QUESADA
JEFE DE OFICINA CREATIVA

DAN BUCKLEY
DIRECTOR

ALAN FINE
PRODUCTOR EJECUTIVO

© 2015 Marvel Characters, Inc. All rights reserved. All characters featured in this issue and the distinctive names and likenesses thereof, and all related indicia are trademarks of Marvel Characters, Inc. No similarity between any of the names, characters, persons, and/or institutions in this magazine with those of any living or dead person or institution is intended, and any such similarity which may exist is purely coincidental.WWW.MARVEL.COM

Océano Indio, Sudeste de Java.
Día de Hoy.
¡¡UBULILE!!
¿QUÉ OCURRIÓ? ¿POR QUÉ TE CAISTE?
DEBERIAS ESTAR EN TU LITERA-- ESTÁS DESHIDRATADA. ¡¡MIERDA!!
N-NO... ESTOY BIEN... EN SERIO...
QUERIA...
... NECESITABA AIRE..
... EL OCÉANO...
... ESTA MUJER SE ACERCO...
¿QUÉ MUJER, JUBULILE?
NO TOCO...
... TODO SE PUSO RARO.
JUBULILE... ¿QUÉ MUJER?
DIJO QUE SU NOMBRE ERA CLAIRE DIXON.
ABSURDO.
IMPOSIBLE.
LA MUJER QUE USTED NO PUDO SER. CLAIRE DIXON.
¿POR QUÉ NO?
CLAIRE DIXON ESTA MUERTA.

Hace Cuatro Días.
A bordo Del Carguero *Caspian Sea.*
NO ESTOY QUEDANDO SIN MUNICIÓN, YURAJ.
IGUAL YO, SVAMNEE MONTEGI.
DESAFORTUNADAMENTE.
¿HE MENCIONADO LO MUCHO QUE ADMIRO TU FALTA DE TACTO PARA LOS *EUFEMISMOS*, SINGH?
MUCHAS VECES, SVAMNEE.
PERO COMO SIEMPRE RESPONDO--
... ¿POR QUÉ EMBELLECER LO *OBVIO*?

KKKRRRAFFF
TA-PA!
SIENTO QUE NOS TOMARA TANTO REUNIRNOS CON USTEDES.
ES UN LABERINTO AQUÍ ABAJO.
PASAMOS POR LA COCINA DE CAMINO ACÁ.
¿DONDE ESTA DIXON?
NOS SEPARAMOS.
LA ULTIMA VEZ QUE LA VIMOS SE DIRIGÍA A LO QUE ASUMO ERA LA SALA DE MÁQUINAS, A JUZGAR POR EL RUIDO.
¿ENTONCES QUÉ ESPERAMOS?
VAYAMOS POR ELLA--

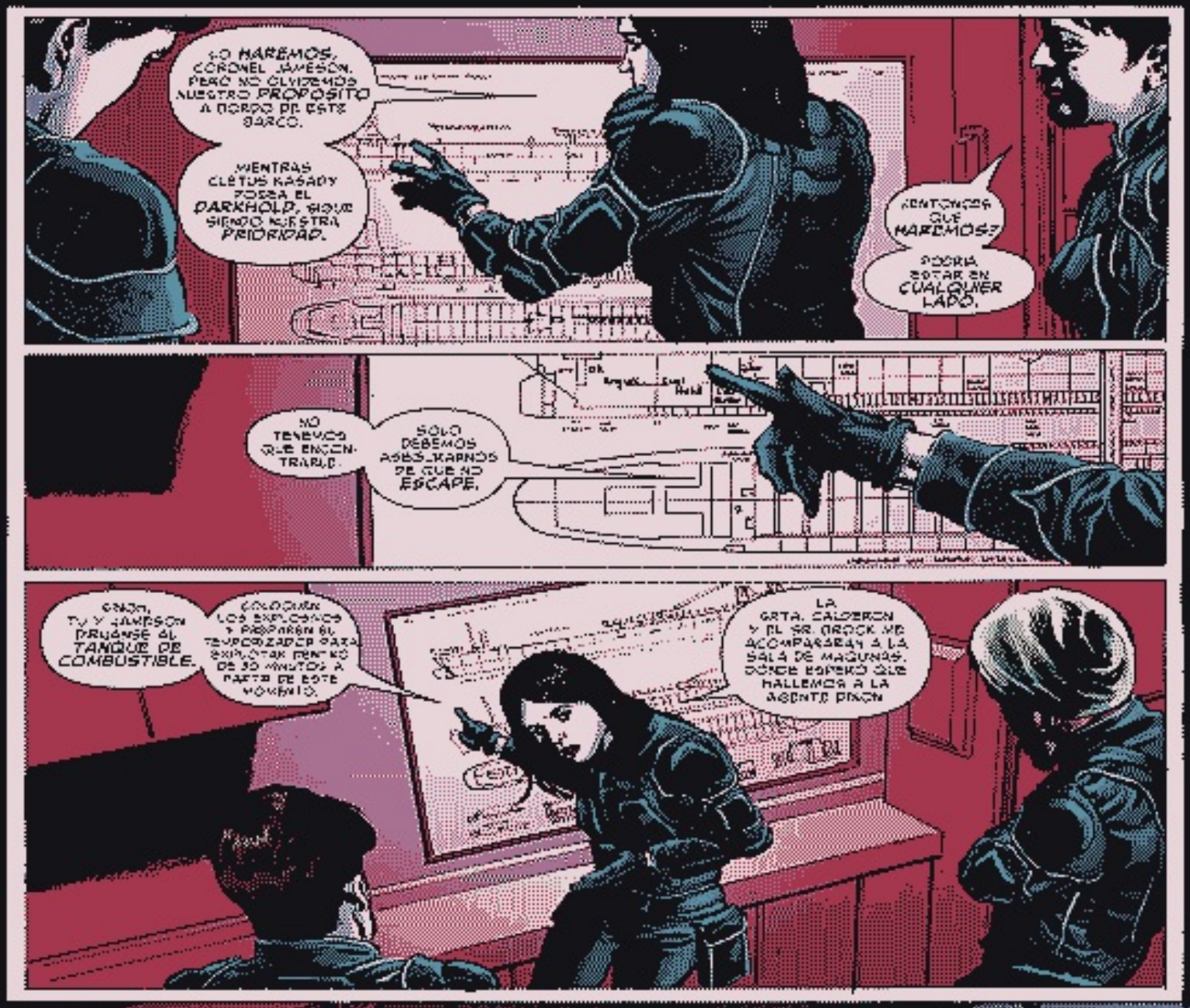
LO HAREMOS, CORONEL JAMESON. PERO NO OLVIDEMOS NUESTRO PROPOSITO A BORDO DE ESTE BARCO.
MIENTRAS CLETUS KASADY POSEA EL DARKHOLD, SIGUE SIENDO NUESTRA PRIORIDAD.
¿ENTONCES QUE HAREMOS?
PODRIA ESTAR EN CUALQUIER LADO.
NO TENEMOS QUE ENCONTRARLO.
SOLO DEBEMOS ASEGURARNOS DE QUE NO ESCAPE.
DAION, TU Y JAMESON DIRIJANSE AL TANQUE DE COMBUSTIBLE.
COLOQUEN LOS EXPLOSIVOS Y PREPAREN EL TEMPORIZADOR PARA EXPLOTAR DENTRO DE 30 MINUTOS A PARTIR DE ESTE MOMENTO.
LA SRTA. CALDERON Y EL SR. BROCK ME ACOMPAÑARAN A LA SALA DE MAQUINAS. DONDE ESPERO QUE HALLEMOS A LA AGENTE DAION

ESPERA.
¿TRAJISTE EXPLOSIVOS?
DESTRUIR EL BARCO SIEMPRE FUE UNA POTENCIAL ESTRATEGIA.
Y DADA LAS CIRCUNSTANCIAS ES NUESTRA UNICA OPCION EFECTIVA.
AHORA, POR FAVOR, DEJEN DE HABLAR Y MUEVANSE.

PARA SER UNA MUJER ELEGANTE, ESTÁS LLENA DE SORPRESAS.
EN CASO DE QUE TE INTERESE, TENGO POCA MUNICIÓN.
ENTONCES LE TENGO OTRA SORPRESA, SR. BROCK.
¿UN ACTIVADOR SIMBIONTE?
¿DÓNDE LO CONSEGUISTE? ¿DIXON TE LO DIO?
TENGO MIS PROPIAS FUENTES PARA ESTAS COSAS.
VALE ENTONCES
SUÉLTELO. ¡LIBÉREME!
SÓLO SI LA SITUACIÓN LO AMERITA, Y NO ANTES, SR. BROCK.
COMPARTO EL ESCEPTICISMO DE LA AGENTE DIXON SOBRE SUS MOTIVACIONES.
COMO ELLA, CONSIDERÓ A TOXIN UN ÚLTIMO RECURSO.

Entre Pisos.
Tanque de Combustible.
¿NO LO CONSIDERAS ALGO OSADO?
¿Y SI HAY SOBREVIVIENTES A BORDO DE LA NAVE? ¿MIEMBROS DE LA TRIPULACIÓN QUE NO HAYAN SIDO CONVERTIDOS?
LAMENTABLE, PERO POCO PROBABLE.
¿CÓMO PUEDES ESTAR SEGURO?
CONFÍO EN EL JUICIO DE SVAMINEE MONTESA.
DESEARÍA HACERLO.
DESDE QUE ESTO EMPEZÓ, SIENTO COMO SI ESTUVIERA TODO EL TIEMPO EN CARRERA.
SIN TIEMPO PARA PENSAR. SIN TIEMPO PARA PREGUNTAR.
ESTE GRUPO QUE DICE REPRESENTAR--
LOS HIJOS DE LA MEDIANOCHE.
CUANDO ERA UN NIÑO EN PUNJAB, LOS ACÓLITOS DE LA HERMANDAD CHTHONICA ATACARON MI ALDEA.
MI FAMILIA-- MI MADRE, MI PADRE, MI HERMANA-- FUERON ASESINADOS.
YO TAMBIÉN HABRÍA MUERTO-- PERO ELLA APARECIÓ.
LOS HIJOS SALVARON MI VIDA, CORONEL JAMESON.
LO QUE SEA QUE PIDA, SI ESTÁ EN MI PODER, LO CUMPLIRÉ.
¿VICTORIA TE SALVÓ DE MÍ?
PERO-- TIENES AL MENOS CINCUENTA AÑOS.
ELLA NO DEBE DE TENER MÁS QUE TREINTA Y CINCO--
KAKLANK

TRATATAAT
KRAK KRAK KRAK TAKTAKTAK
ESTOY SECO.
DEBEMOS PROTEGER LOS EXPLOSIVOS.
ENTONCES SERA MEJOR QUE TE PREPARES PARA CORRER--
-- PORQUE AUN NO SE COMO CONTROLARME CUANDO DEJO QUE LA ROCA ESTELAR TOME EL CONTROL--
-- ASI QUE SE-- PONDRA--
-- FBBOOOYYYYAAARRR

Popa.
Afuera De La Sala de Máquinas.
PUEDE QUE DIXON SEA FRÍA, PERO PERO ADMITIRÁS, ES RUDA.
¿CUÁNTOS DE ESTOS MEDIO-SIMBIONTES CUENTAS, BROCK?
OCHO.
DIEZ, SI CONTAMOS LOS TROZOS Y PARTES.
¿SIENTES ESA VIBRACIÓN?
LA SALA DE MÁQUINAS DEBE ESTAR DEL OTRO LADO... Y HAY ALGO MÁS.
EL DARKHOLD.
ESTÁ AQUÍ.
BROCK.
LIBÉRAME.
KLIK

KLAANGG
DES TOMO TIEMPO.

HOLA, CLETUS.
¿HAS ESTADO OCUPADO, PEQUEÑIN?
LO SÉ. ¿CIERTO?
ENTRE NOSOTROS, EDDIE, ESTOY TAN SORPRENDIDO COMO TÚ.
¿QUIÉN HABRÍA IMAGINADO QUE UN TIPO COMO YO ESTARÍA TAN OBSESIONADO CON UN LIBRO?
LAS MARAVILLAS NUNCA ACABAN.
Y VAYA QUE HE VISTO MARAVILLAS, PAPÁ.
Y POR LO QUE EL HERMANO GREGORI ME HA DICHO, ¡ESAS MARAVILLAS?
¡SÓLO ACABAN DE COMENZAR.
ESTO ACABA AHORA, MONSTRUO.
DAME EL LIBRO.
Y A DIXON.
¿DÓNDE ESTÁ CLAIRE DIXON?

¿EL SOCIO DEL FBI?
¡JUSTO AQUÍ!
PERO YA NO LA LLAMAMOS DIXON--¿CIERTO, FIGURA?
¿CUÁL ES TU NOMBRE, BEBÉ?
¡RAZE!

OH, DIOS-- CLAIRE--
NO PODEMOS HACER NADA POR ELLA.
DEJÁSELA A TOXIN.
TENEMOS OTRAS PREOCUPACIONES--
TAK TAK TAK TAK
¿QUÉ DEM--?
¡ESO DUELE!
¡AARRGGH!
MANCOMES GRABADAS CON SÍMBOLOS CHTHONICOS.
PUEDE QUE AHORA DEBAS UNIRTE A LOS SÓNICOS, CLETUS--
-- ¡VEAMOS CÓMO TE VA CON LA MAGIA!
BRATATATATAT
TAK TAK TAK TAK

¿NNH.
¿GRA-GIOSO, CIERTO?
TODO ESTE TIEMPO QUE PASASTE PREOCUPANDOTE DE QUE HARÍA SI LIBERABAS A TOXIN~
—Y AHORA DEJAS QUE CARNAGE TE CONTROLE.
NADIE ME CONTROLA, BROCK.
AHORA LO ENTIENDO~ EL SIMBIONTE ES UNA HERRAMIENTA.
NOS VUELVE QUIEN SOMOS REALMENTE.
DE POR ÉSO QUE NUNCA CONFÍE EN TI.
EL SIMBIONTE TE EXPULSÓ COMO EL ASESINO QUE ERES.
¿YO?
¡SOY UN ARMA!
¡ARRRHH!
SHUNK
SHUNK

The Fuel Hold.
HECHO.
TENEMOS CINCO MINUTOS ANTES DE QUE EL BARCO EXPLOTE.
CORONEL JAMESON--
-- DEBEMOS IRNOS.
JOHN.
RAAARRR
RECOMPONTE.
RECUERDA QUIEN ERES
RAARRRR
ERES EL CORONEL JOHN JAMESON DE LA FUERZA AEREA ESTADOUNIDENSE.
EN NOMBRE DE DISCIPLINA Y HONOR.
LA BESTIA NO TE CONTROLA.
TU CONTROLAS A LA BESTIA.
RAAARR
DEBES AMAR EL PELIGRO, AMIGO.
NO, CORONEL.
SOLO SOY UN SIMPLE HOMBRE DE FE.

Sala De Máquinas.
DEBEMOS IRNOS.
LOS 30 MINUTOS QUE LE DIJE A GNOR YA CASI ACABAN
¡PERO NO TENEMOS EL LIBRO--!
BRATATATATAT
NUESTRAS BALAS PARAN A GARNOR. PERO NO PODEMOS MATARLE.
LOS EXPLOSIVOS DE SMASH HUNDIRÁN ESTE BARCO-- Y GARNOR Y EL DARKHOLD CON ÉL.
ESO ES LO MEJOR QUE PODEMOS HACER
¡BROCK!
EL BARCO ESTÁ A PUNTO DE VOLAR.
¡CORRE!
FÁCIL PARA ELLA DE DECIRLO...

KRAK
¿DÓNDE ESTÁ DIXON?
EN CASO DE QUE NO LO HAYAS NOTADO, MANNY, DIXON ESTÁ FUERA DEL EQUIPO.
NO PODEMOS SIMPLEMENTE DEJARLA--
NO TE PREOCUPES--
"...TENGO EL PRESENTIMIENTO DE QUE ESTÁ JUSTO DETRÁS NUESTRO."
¡ASESINO ROJO, POR FAVOR-- NO ME ABANDONE!
YO QUIERO MORIR AQUÍ SOLO.
BIP
LISTO.
NO MORISTE SOLO.
¿FELIZ AHORA?
SWK

¡SINGH!
TU Y JAMESON SALGAN DEL BARCO--
NO TENEMOS MUNICIÓN. SVAVINES.
¿DÓNDE ESTÁ DIXON?
¿POR QUÉ DEBO SEGUIR REPITIÉNDOLO?
CLAIRE DIXON YA NO EXISTE.
¡SOY RAZE!
GAAAKK
¡PATOS DE ****!
DIOS DE MIS PADRES--
¡DAME FUERZA!
TRAKATAKATRAK
SHLEK

MALEDICTION.

ESO ES LO QUE VI...
... UN DESTELLO Y EL SONIDO DE UN RELÁMPAGO.
CREÍ QUE ERA LA TORMENTA...

... PERO ERAN USTEDES.
APARENTEMENTE, CLETUS KASADY CONSIGUIÓ LLEGAR A UN BOTE SALVAVIDAS.
SÓLO FUE MALA SUERTE DE QUE SU BOTE TE ENCONTRARA.
MALA SUERTE PARA ÉL.
ERES RUDA, NIÑA.
CLETUS DEBE ESTAR BASTANTE HARTO EXPLOTAR POR LOS AIRES.
SIGUE VIVO.
ESO NO ES--
ES CIERTO.
EL CONJURO QUE ME LANZÓ CON ESE LIBRO-- NO ME VOLVIÓ UN MONSTRUO-- PERO PUEDO SENTIRLE.
¿QUÉ SIENTES, JOCELYN?
ESTÁ FURIOSO, LLENO DE ODIO. QUIERE MATARLES A TODOS.
ENCONTRÓ OTRO BOTE. ASEGURÓ A LA TRIPULACIÓN.
SE DIRIGE A LA ISLA.
ENTONCES AHÍ IREMOS.
VISTE SUS MAPAS. ¿PUEDES RECORDAR LAS COORDENADAS?
SÍ.
¿PERO QUÉ HAY DE ESA MUJER-- EL AVISO LA AGENTE DIXON?
YA LO SUPE, JOCELYN...
"... CLAIRE DIXON ESTÁ MUERTA."
Sigue: Lo Que Mora En Las Profundidad