JOSE MARI IPARRAGIRRE

MOLDAKETAK: AIREAN ELKARTEA

# *Ara nun diran*

## *(Nere etorrera)*

*Guitarra*

TelePartitura

# Ara nun diran

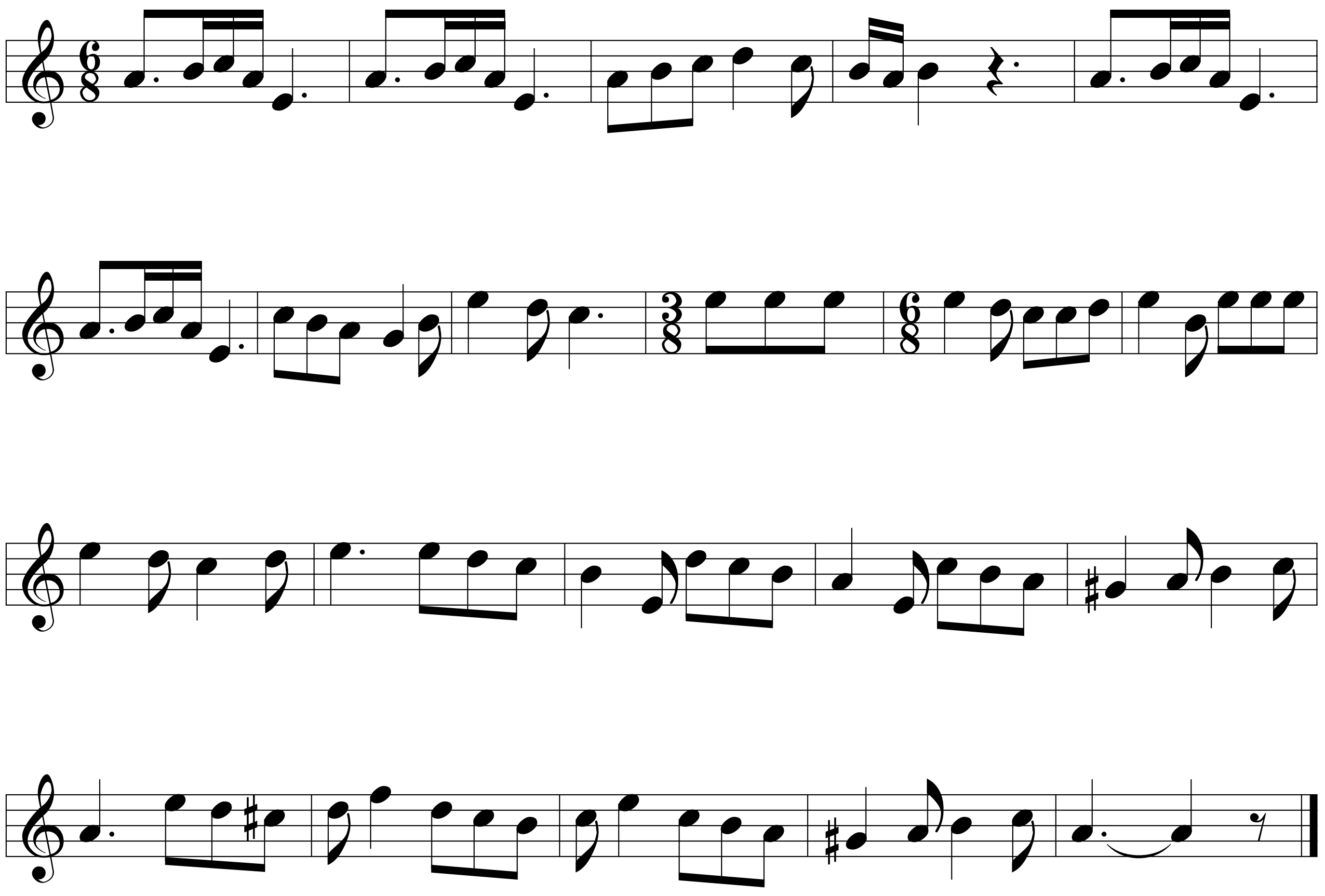

Hara nun diran mendi maiteak,
hara nun diran zelaiak
baserri eder zuri-zuriak,
iturri eta ibaiak.
Hendaian nago zoraturikan,
zabal-zabalik begiak,
hara, Espainia! lur hoberikan
ez da Europa guztian.

Oi, Euskal Herri, eder maitea,
hara hemen zure semea,
bere lurrari mun egitera,
beste gabe etorria.
Zuregatikan emango nuke
pozik, bai, nere bizia;
beti zuretzat hil arteraino
gorputz ta arima guztia.

Gero pozik bai Donostiara
Okendoarren lurrera,
zeru polit hau utzi beharra
nere anaiak hau pena.
Irutxulueta maitagarria
lore tokia zu zera,
Veneziaren grazi guziak
gaur Donostian balira.

Agur bai, agur Donostiako
nere anaia maitiak,
Bilbaotikan izango dira
aita zaharraren berriak.
Eta gainera hitz neurtuetan
garbi esanez egiak,
Sudamerikan zer pasatzen dan
jakin dezaten herriak.

telepartitura.com