



# GOBIERNO DE MÉXICO

---

Noviembre 2020

# HOMICIDIO DOLOSO

Enero 2015 a octubre 2020

Cifras absolutas

Víctimas

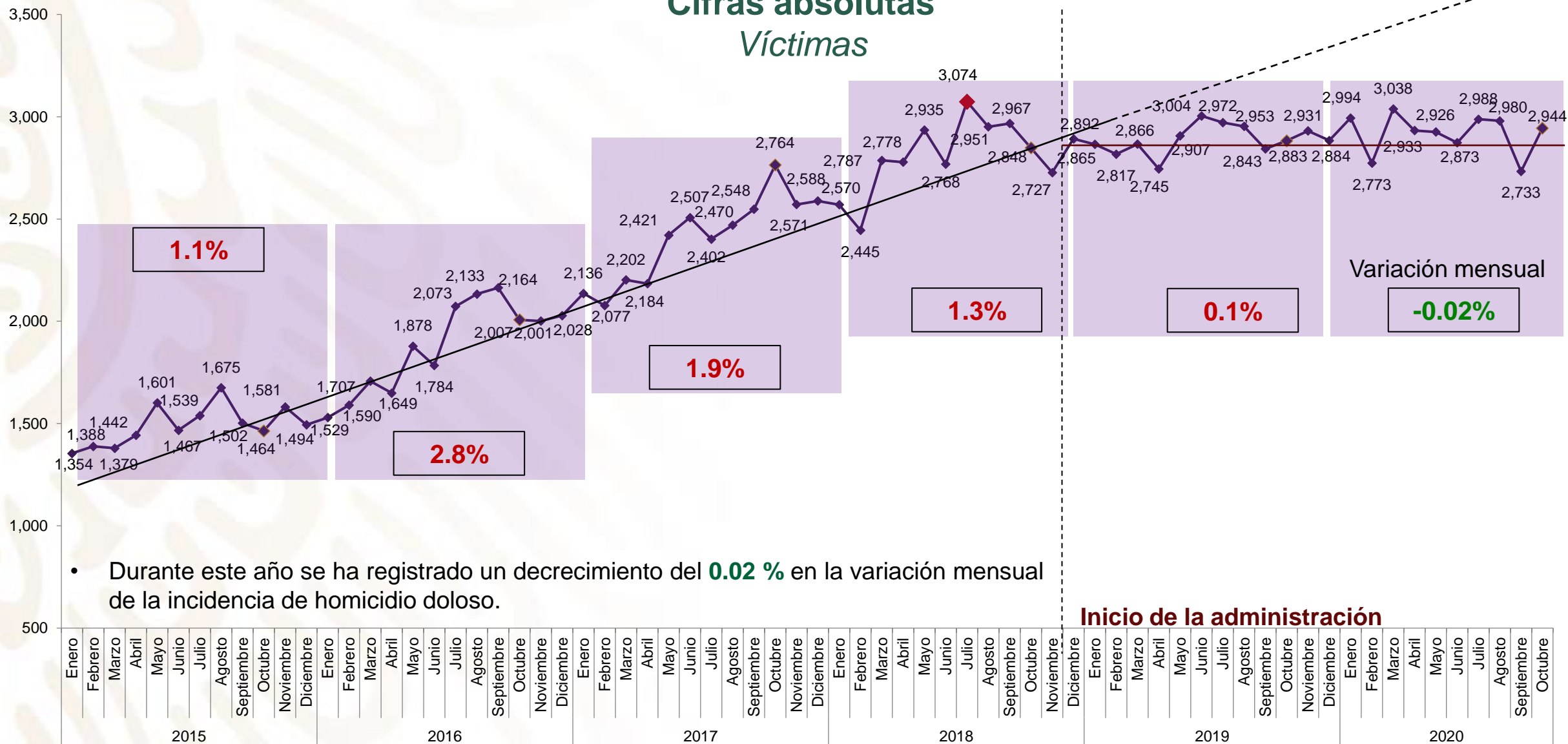

- Durante este año se ha registrado un decrecimiento del **0.02 %** en la variación mensual de la incidencia de homicidio doloso.

Inicio de la administración

# HOMICIDIO DOLOSO POR REGIÓN

Tasa acumulada por cada 100 mil habitantes  
Diciembre de 2018 a octubre de 2020

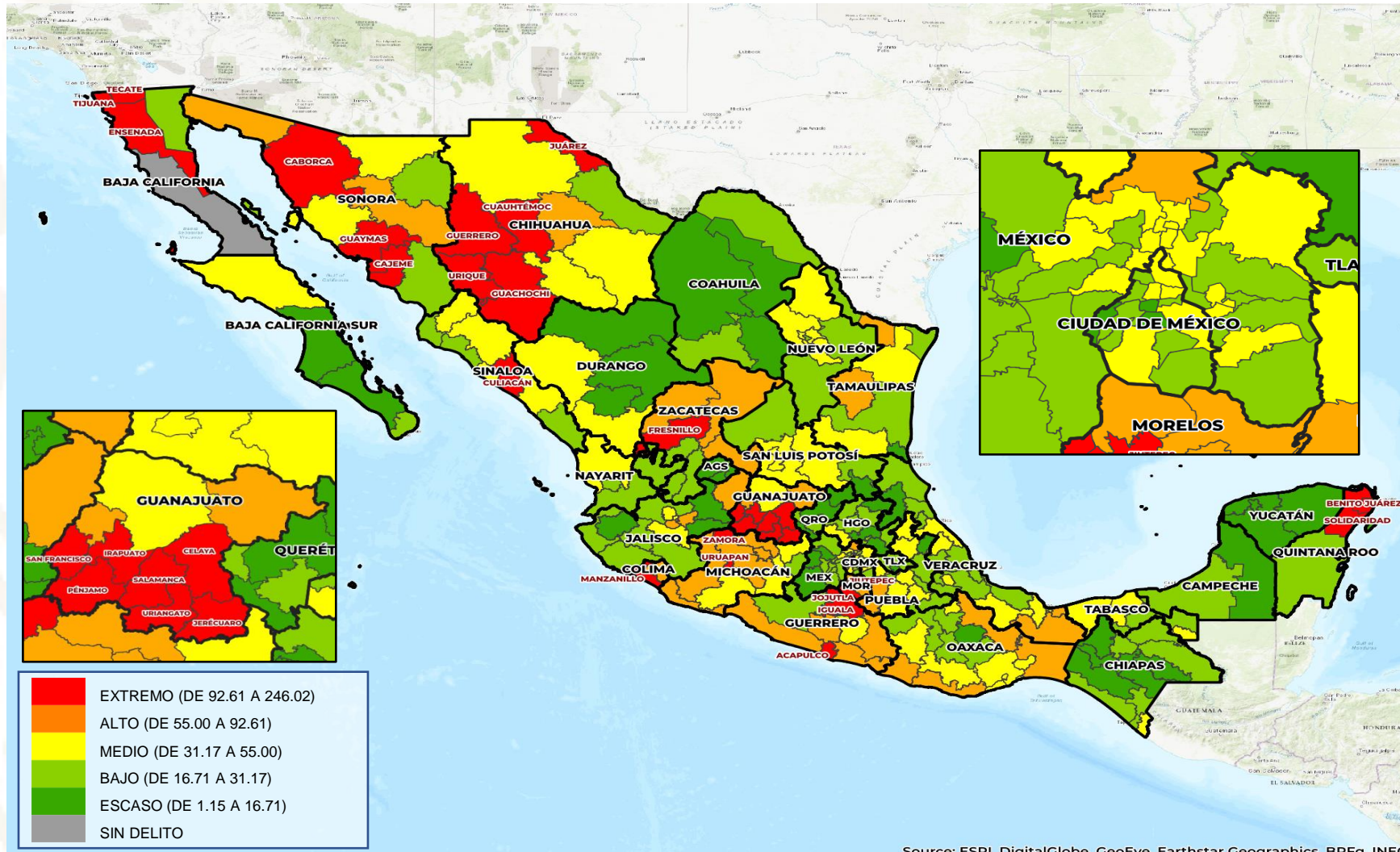

Source: ESRI, DigitalGlobe, GeoEye, Earthstar Geographics, BRFg, INEGI

# HOMICIDIO DOLOSO POR ENTIDAD FEDERATIVA

## Cifras absolutas

Acumulado enero - octubre 2020

6 entidades concentran el **52%** de las víctimas de homicidio doloso

Nacional **29,182**



## Tasa por cada 100 mil habitantes

- Superior a la tasa nacional en 11 entidades.
- Inferior a la tasa nacional en 21 entidades.

Nacional **22.8**



# HOMICIDIO DOLOSO POR MUNICIPIOS

## Cifras absolutas

### *Delitos*

Acumulado enero - octubre 2020

De los 2,465 municipios, 15 concentran el **28.7%** de los delitos de homicidio doloso.

**Total 6,968**

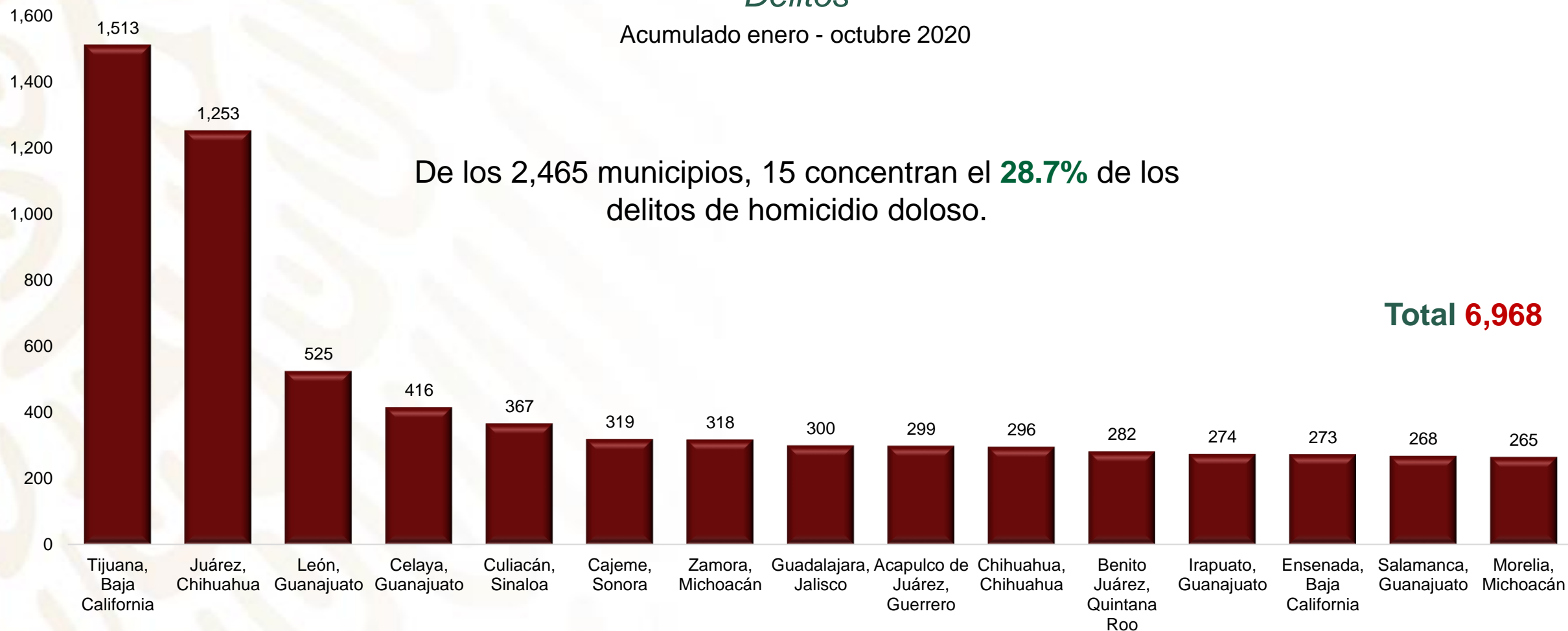

# HOMICIDIO DOLOSO

## Variación de la incidencia delictiva por entidad federativa

### Víctimas

Enero a octubre de 2019 vs. enero a octubre de 2020

La variación porcentual de la tasa por cada 100 mil habitantes de las víctimas de homicidio doloso:

- **Aumentó** en 11 entidades.
- **Disminuyó** en 21 entidades.



Fuente: Secretariado Ejecutivo del Sistema Nacional de Seguridad Pública, **SESNSP**. Con información reportada por las Procuradurías Generales de Justicia o Fiscalías Generales de las 32 entidades federativas. Con fecha de publicación el 20 de noviembre de 2020. **Nota:** Con estimación de la población según CONAPO (agosto 2019).

# HOMICIDIO DOLOSO GUANAJUATO

## Cifras absolutas y por cada 100 mil habitantes

### Víctimas

Enero 2018 - octubre 2020

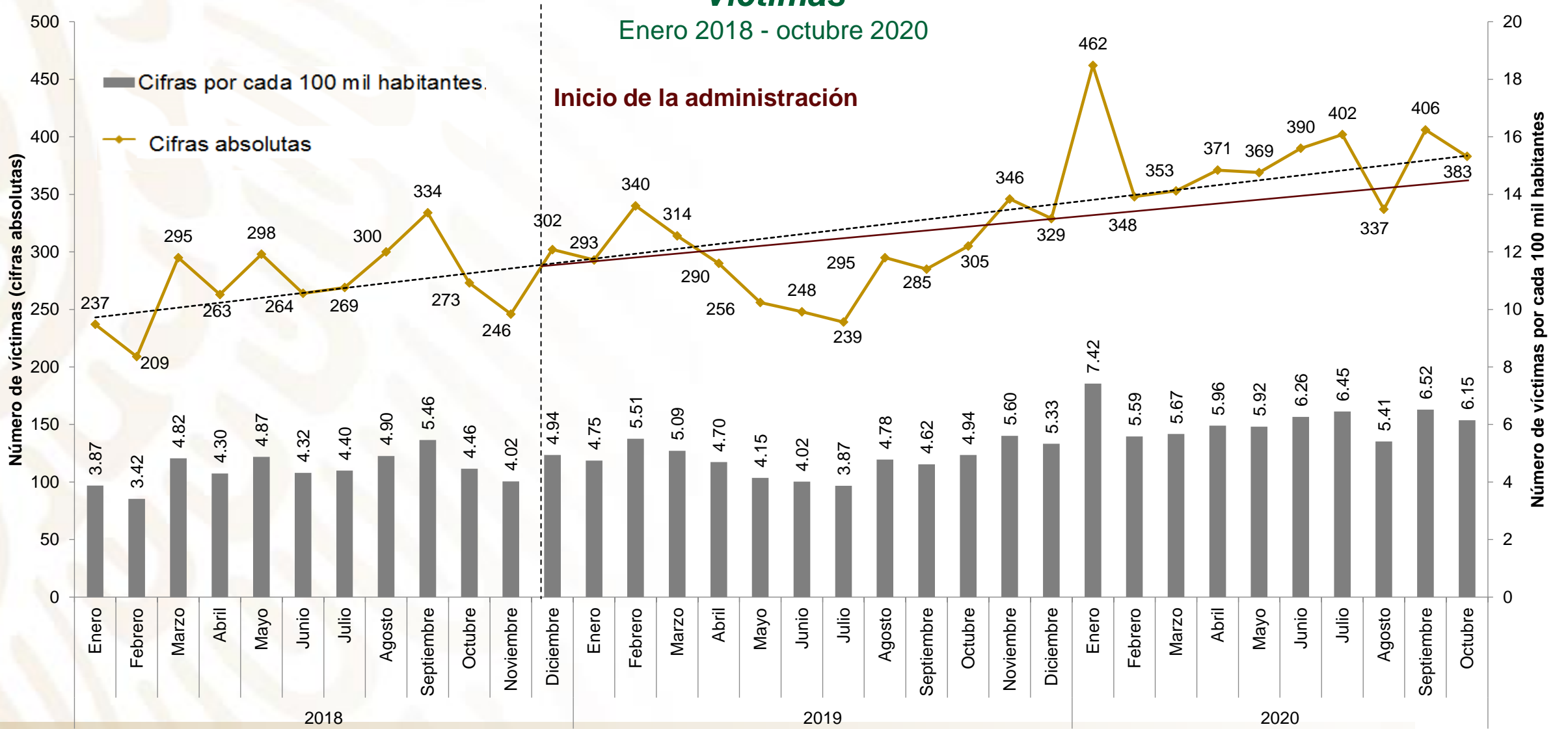

Fuente: Secretariado Ejecutivo del Sistema Nacional de Seguridad Pública, **SESNSP**. Con información reportada por la Fiscalía General del Estado de Guanajuato.

Nota: Con estimación de la población según CONAPO (agosto 2019).

# INCIDENCIA DELICTIVA NACIONAL DEL FUERO FEDERAL

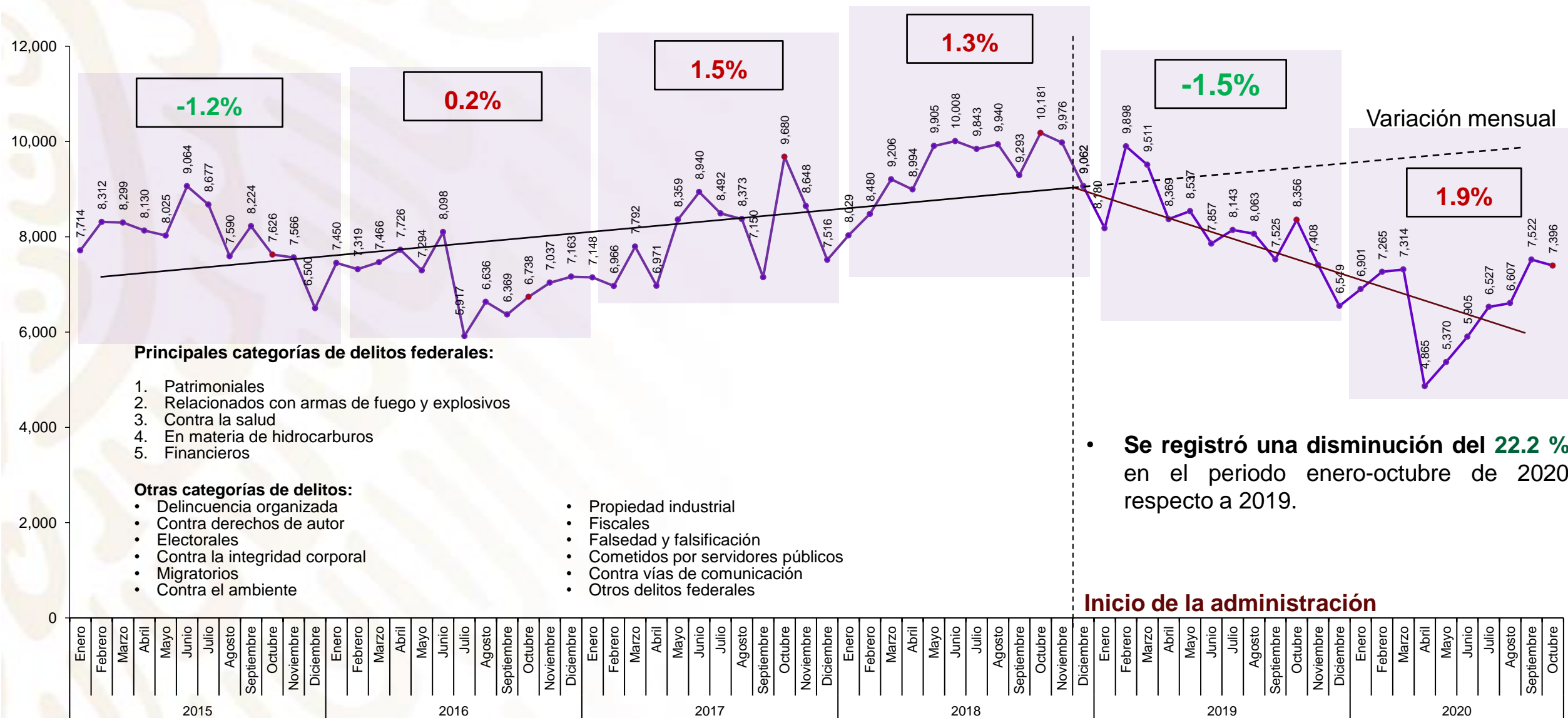

**Fuente:** Secretariado Ejecutivo del Sistema Nacional de Seguridad Pública, **SESNSP.** **Nota:** Las cifras de incidencia delictiva se refieren a la ocurrencia de presuntos delitos registrados en averiguaciones previas o carpetas de investigación. Con fecha de publicación el 20 de noviembre de 2020. Se consideran todos los delitos reportados. Proceso de acopio de las cifras de incidencia delictiva con corte al 31 de octubre de 2020.



# INCIDENCIA DELICTIVA DEL FUERO FEDERAL

Cifras absolutas enero a octubre

2019 vs. 2020



## Migratorios

2019: 1,242  
2020: 561

↓ -54.8%



## En materia de hidrocarburos<sup>1/</sup>

2019: 9,372  
2020: 4,950

↓ -47.2%



## Electoral

2019: 856  
2020: 463

↓ -45.9%



## Contra la integridad corporal

2019: 1,045  
2020: 661

↓ -36.7%



## Financieros

2019: 6,674  
2020: 4,439

↓ -33.5%



## Patrimoniales

2019: 18,622  
2020: 15,656

↓ -15.9%



## Cometidos por servidores públicos

2019: 4,004  
2020: 3,227

↓ -19.4%



## Contra la salud

2019: 7,998  
2020: 7,338

↓ -8.3%

De 11 delitos, 10 presentaron una disminución



## Fiscales

2019: 1,893  
2020: 1,801

↓ -4.9%

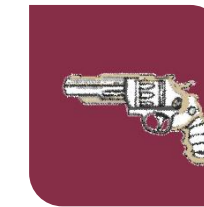

## Relacionados con armas de fuego y explosivos

2019: 12,409  
2020: 12,293

↓ -0.9%



## De delincuencia organizada

2019: 109  
2020: 163

↑ 49.5%



## Otros delitos federales<sup>2/</sup>

2019: 20,215  
2020: 14,120

↓ -30.2%



## Total de delitos federales

2019: 84,439  
2020: 65,672

↓ -22.2%

Fuente: Secretariado Ejecutivo del Sistema Nacional de Seguridad Pública, **SESNSP**, con información reportada por la Fiscalía General de la República.

1/ A partir del año 2019, la Fiscalía General de la República desglosa por separado los delitos en materia de hidrocarburos, previamente se incluían en el rubro de delitos patrimoniales. 2/ Incluye delitos contra derechos de autor, delitos de propiedad industrial, delitos contra el ambiente y la gestión ambiental, delitos contra vías de comunicación y correspondencia, delitos de falsedad y falsificación y otros delitos federales.

# INCIDENCIA DELICTIVA DEL FUERO COMÚN

Cifras absolutas enero a octubre  
2019 vs. 2020

De 18 delitos de alto impacto,  
15 presentaron una  
disminución



## Robo en transporte público colectivo

2019: 16,066  
2020: 9,553



## Robo de vehículo automotor<sup>2/</sup>

2019: 128,350  
2020: 96,825



## Robo a casa habitación

2019: 69,588  
2020: 53,348



## Secuestro<sup>1/</sup>

2019: 1,404  
2020: 890



## Robo en transporte público individual

2019: 2,421  
2020: 1,842



## Robo total<sup>3/</sup>

2019: 646,953  
2020: 506,399



## Robo de ganado

2019: 4,698  
2020: 3,450



## Robo a transeúnte<sup>2/</sup>

2019: 73,698  
2020: 56,154



## Robo a transportista

2019: 9,909  
2020: 7,934



Fuente: Secretariado Ejecutivo del Sistema Nacional de Seguridad Pública, **SESNSP**. Con información reportada por las Procuradurías Generales de Justicia o Fiscalías Generales de las 32 entidades federativas.

1/ Se refiere a víctimas.

2/ Se refiere a delitos de robo de coche de 4 ruedas.

3/ Incluye robo: a casa habitación, de vehículo automotor, de autopartes, a transportista, a transeúnte en vía pública, a transeúnte en espacio abierto al público, en transporte público individual, en transporte público colectivo, en transporte individual, a institución bancaria, a negocio, de ganado, de maquinaria y otros robos.

4/ Incluye violación simple y violación equiparada.

# INCIDENCIA DELICTIVA DEL FUERO COMÚN

Cifras absolutas enero a octubre  
2019 vs. 2020



## Robo a negocio

2019: 100,274  
2020: 80,569



## Extorsión<sup>1/</sup>

2019: 7,742  
2020: 7,055



## Homicidio doloso<sup>1/</sup>

2019: 28,855  
2020: 29,182



## Lesiones dolosas<sup>1/</sup>

2019: 154,233  
2020: 134,689



## Violación<sup>4/</sup>

2019: 14,740  
2020: 13,867



## Femicidio<sup>1/</sup>

2019: 789  
2020: 801



## Robo en transporte individual

2019: 13,330  
2020: 11,661



## Trata de personas<sup>1/</sup>

2019: 584  
2020: 578



## Violencia familiar

2019: 178,400  
2020: 184,462



Fuente: Secretariado Ejecutivo del Sistema Nacional de Seguridad Pública, **SESNSP**. Con información reportada por las Procuradurías Generales de Justicia o Fiscalías Generales de las 32 entidades federativas.

1/ Se refiere a víctimas.

2/ Incluye robo a transeúnte en espacio abierto al público y robo a transeúnte en vía pública.

# ROBO DE VEHÍCULO

## Enero 2015 a octubre 2020 Cifras absolutas Delitos

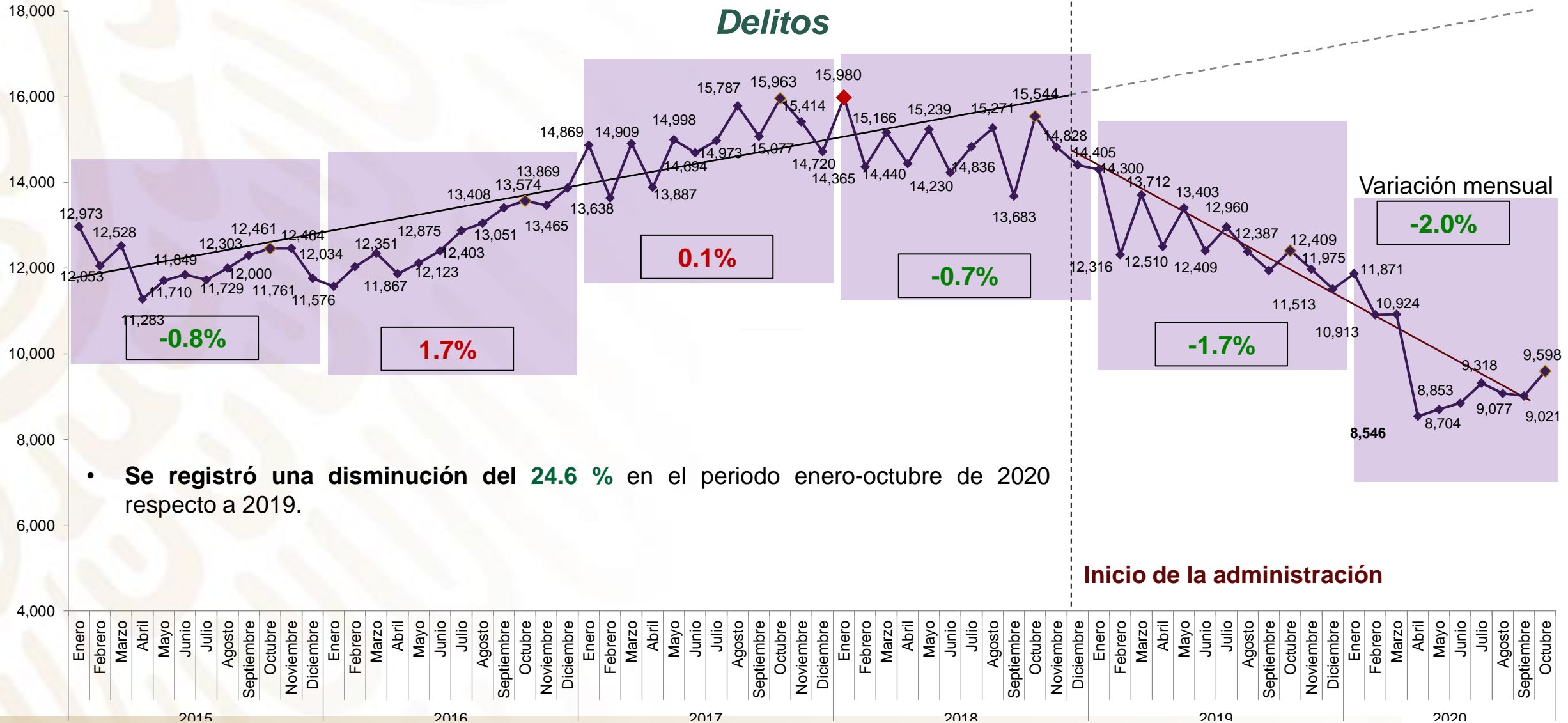

- Se registró una disminución del **24.6 %** en el periodo enero-octubre de 2020 respecto a 2019.

# ROBO DE VEHÍCULO POR ENTIDAD FEDERATIVA

## Cifras absolutas Acumulado enero - octubre 2020



## Tasa por cada 100 mil habitantes



# ROBO DE VEHÍCULO

## Variación de la incidencia delictiva por entidad federativa

### *Carpetas de investigación*

Enero a octubre de 2019 vs. enero a octubre de 2020

La variación porcentual de la tasa por cada 100 mil habitantes del robo de vehículo automotor:

- **Aumentó** en 3 entidades.
- **Disminuyó** en 29 entidades.



**Nacional: -25.3%**

# ROBO DE VEHÍCULO POR REGIÓN

Tasa por cada 100 mil habitantes  
Período acumulado diciembre de 2018 a octubre de 2020

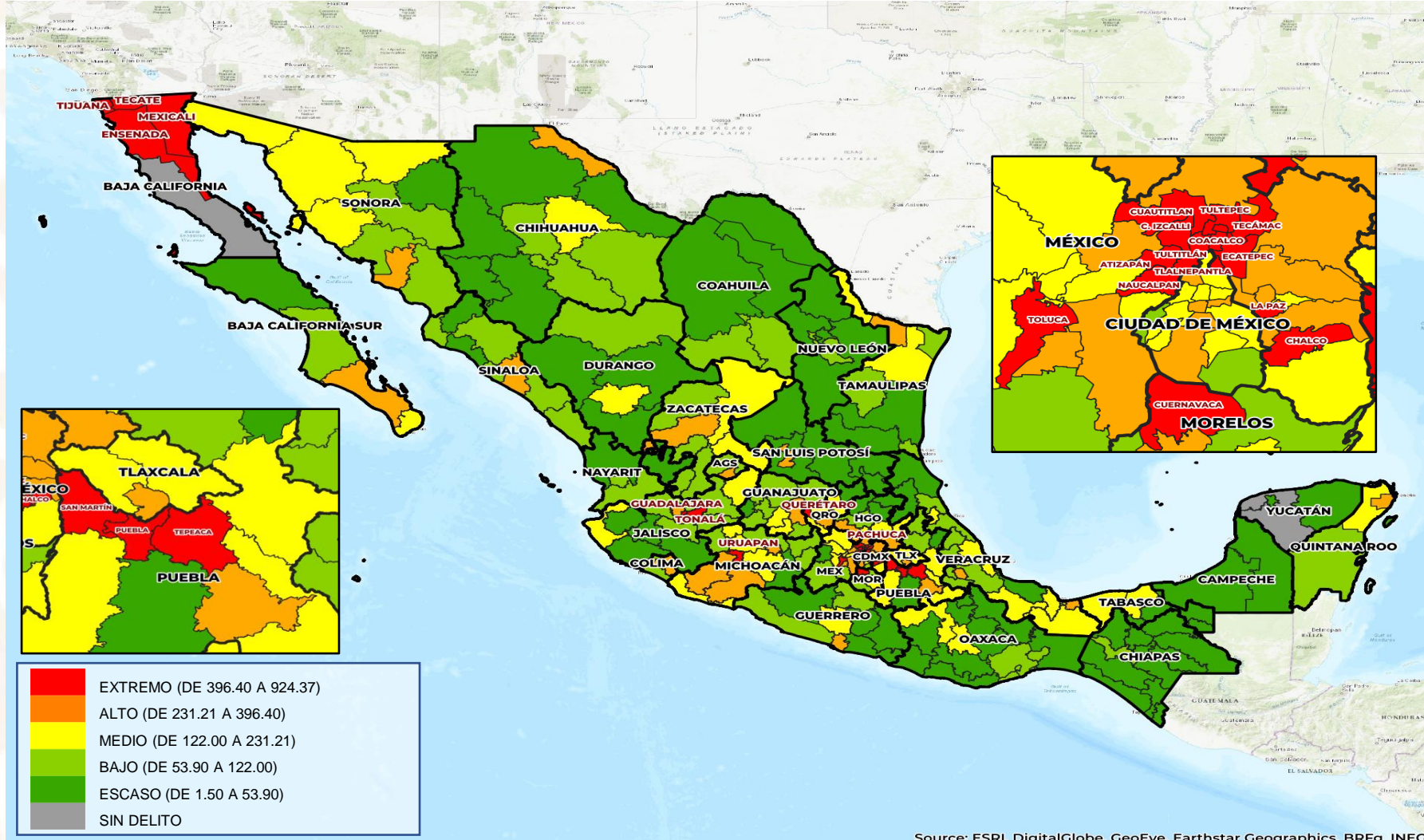

Source: ESRI, DigitalGlobe, GeoEye, Earthstar Geographics, BRFG, INEGI

# FEMINICIDIOS

## Enero 2015 a octubre 2020 Cifras absolutas Víctimas

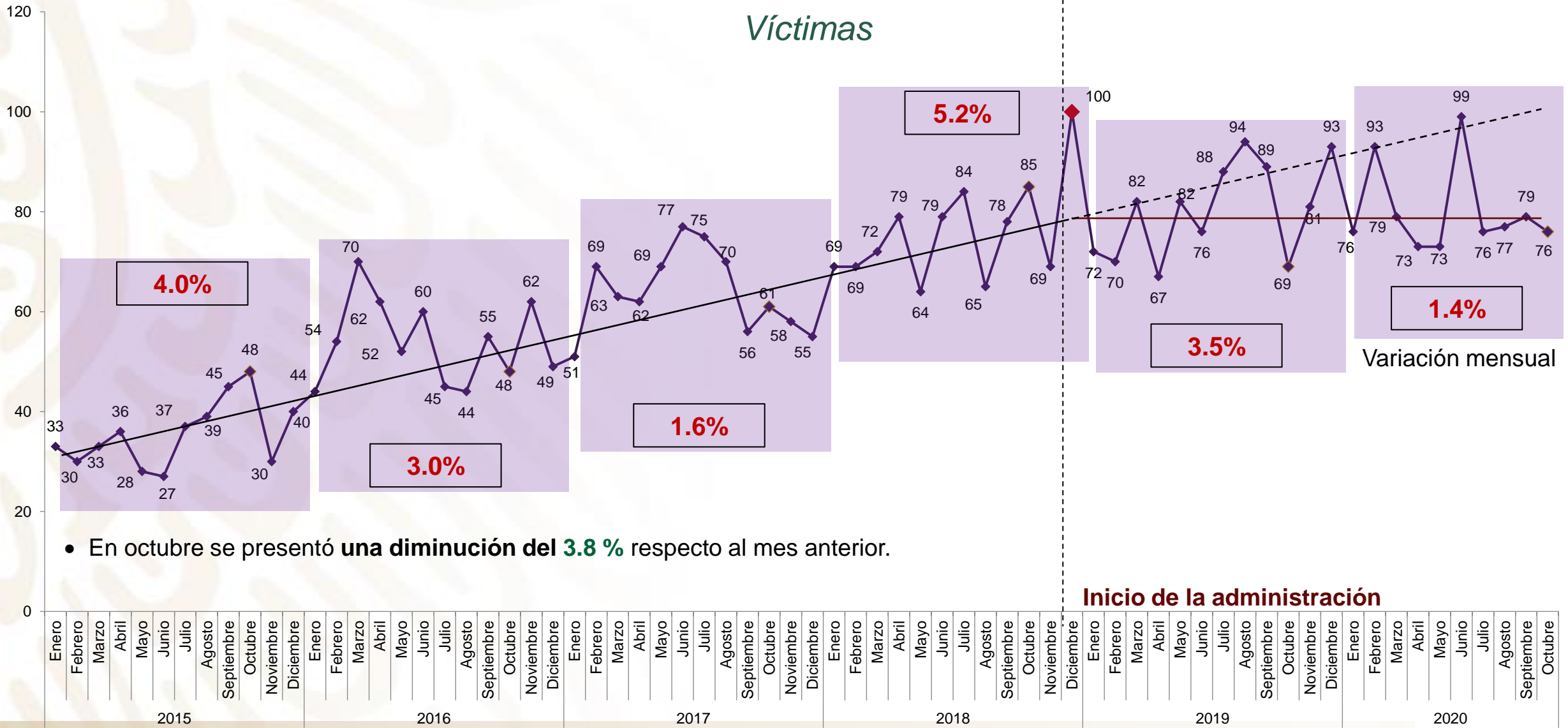

- En octubre se presentó una disminución del **3.8 %** respecto al mes anterior.

Fuente: Secretariado Ejecutivo del Sistema Nacional de Seguridad Pública, **SESNSP**. Con información reportada por las Procuradurías Generales de Justicia o Fiscalías Generales de las 32 entidades federativas. Con fecha de publicación el 20 de noviembre de 2020. **Nota:** Durante el proceso de acopio de las cifras de incidencia delictiva con corte al 31 de octubre de 2020, 3 estados modificaron sus cifras: CDMX, BC y EDOMEX.



# FEMINICIDIOS POR ENTIDAD FEDERATIVA

## Cifras absolutas

Acumulado enero - octubre 2020



## Tasa por cada 100 mil mujeres



# FEMINICIDIOS

## Variación de la incidencia delictiva por entidad federativa Víctimas

Enero a octubre de 2019 vs. enero a octubre de 2020

La variación porcentual de la tasa por cada 100 mil mujeres de las víctimas de feminicidio:

- **Aumentó** en 15 entidades.
- **Disminuyó** en 17 entidades.



# SECUESTRO

Enero 2015 a octubre 2020

Cifras absolutas

*Delitos*

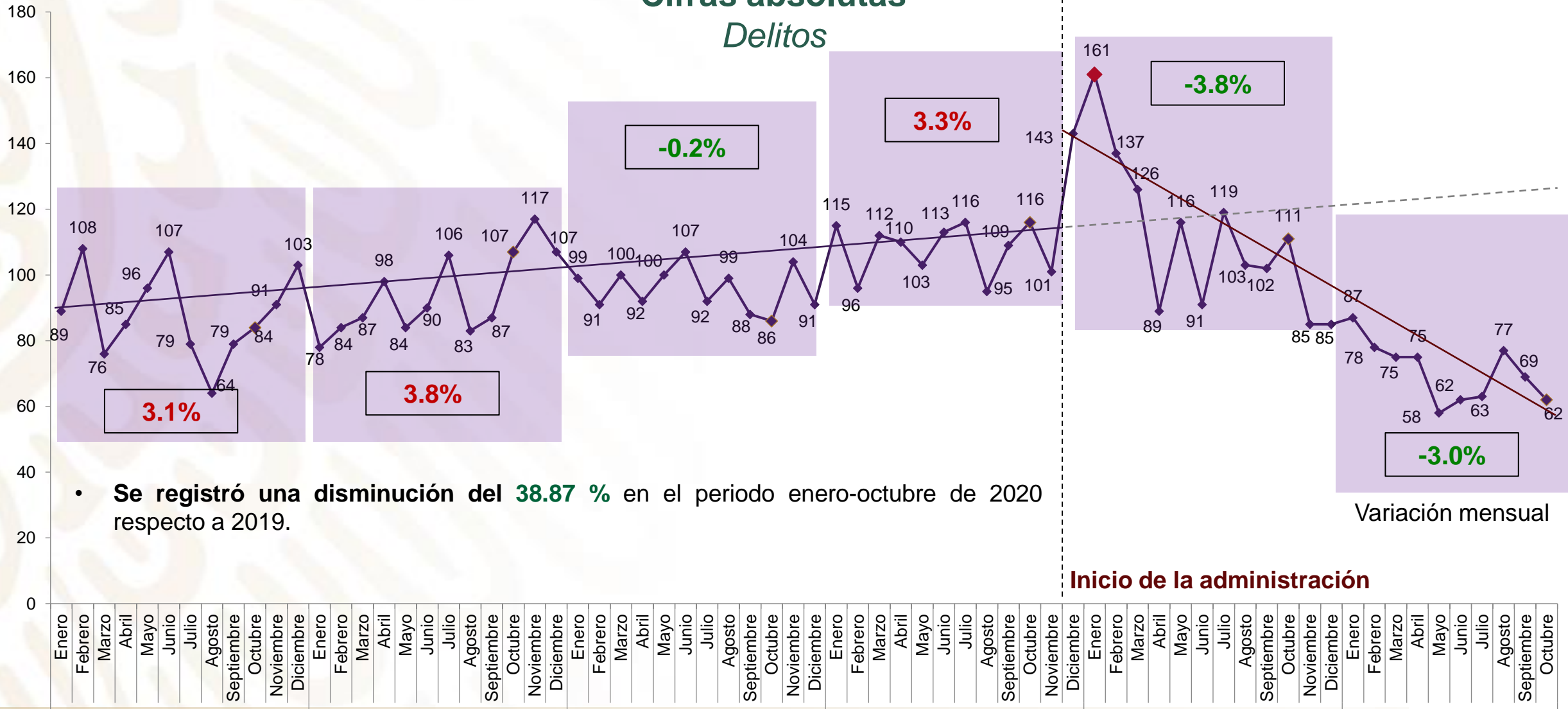

- Se registró una disminución del **38.87 %** en el periodo enero-octubre de 2020 respecto a 2019.

**Inicio de la administración**

# SECUESTRO

## Enero 2015 a octubre 2020 Cifras absolutas Víctimas

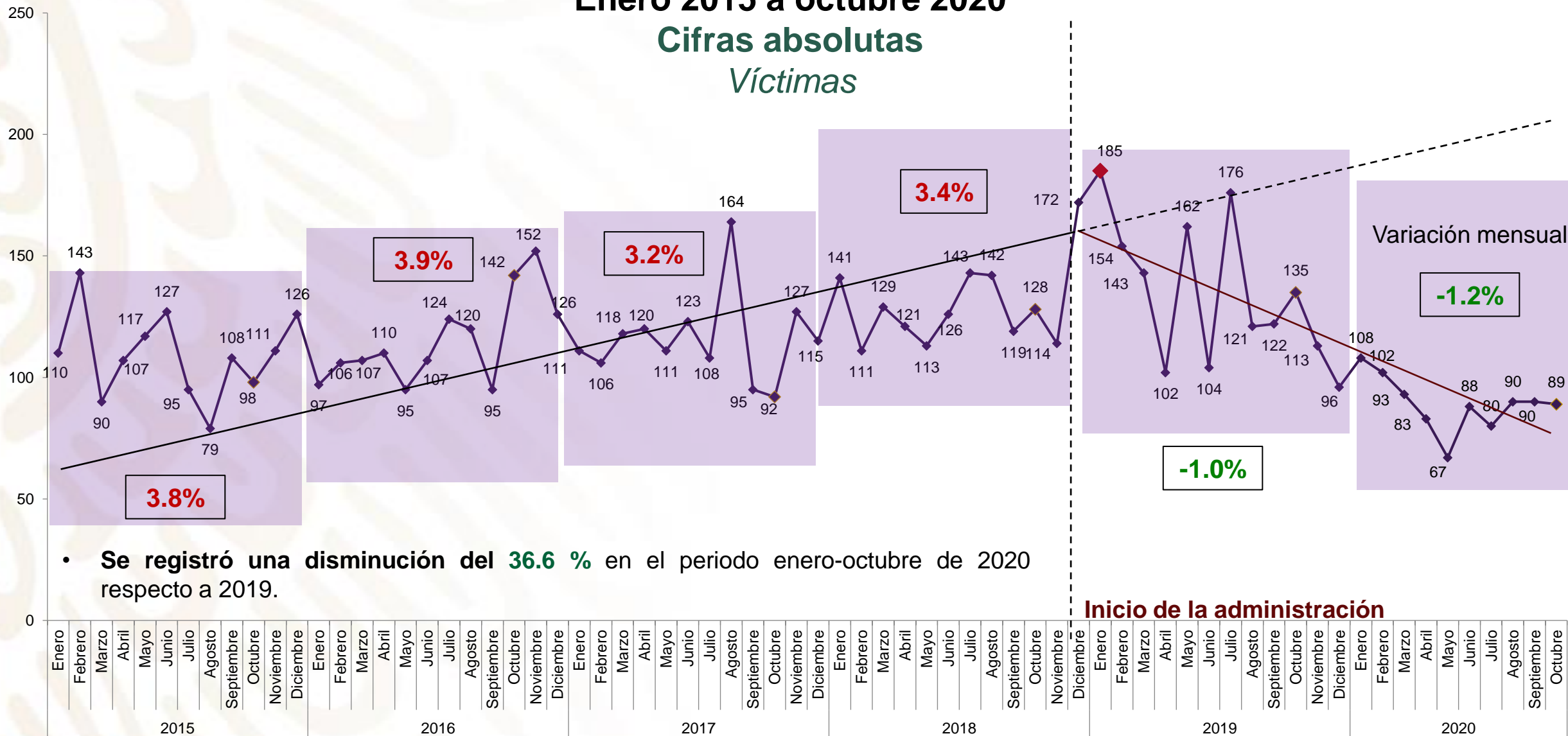

- Se registró una disminución del **36.6 %** en el periodo enero-octubre de 2020 respecto a 2019.

# RESULTADOS UECS EN SECUESTRO

15 de julio 2019 – 15 de noviembre 2020

2,446  
detenidos



270  
bandas  
desarticuladas



1,078  
víctimas  
liberadas

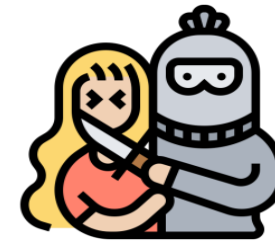

Las víctimas liberadas equivalen al **65 %** de las víctimas secuestradas durante el mismo periodo.

# ROBO TOTAL

## Enero 2015 a octubre 2020 Cifras absolutas

### Tipos de robo

- A casa habitación.
- De vehículo automotor.
- A transportista.
- A transeúnte.
- En transporte público colectivo e individual.
- En transporte individual.
- A institución bancaria.
- A negocio.
- De ganado.
- De maquinaria.
- Otros robos.

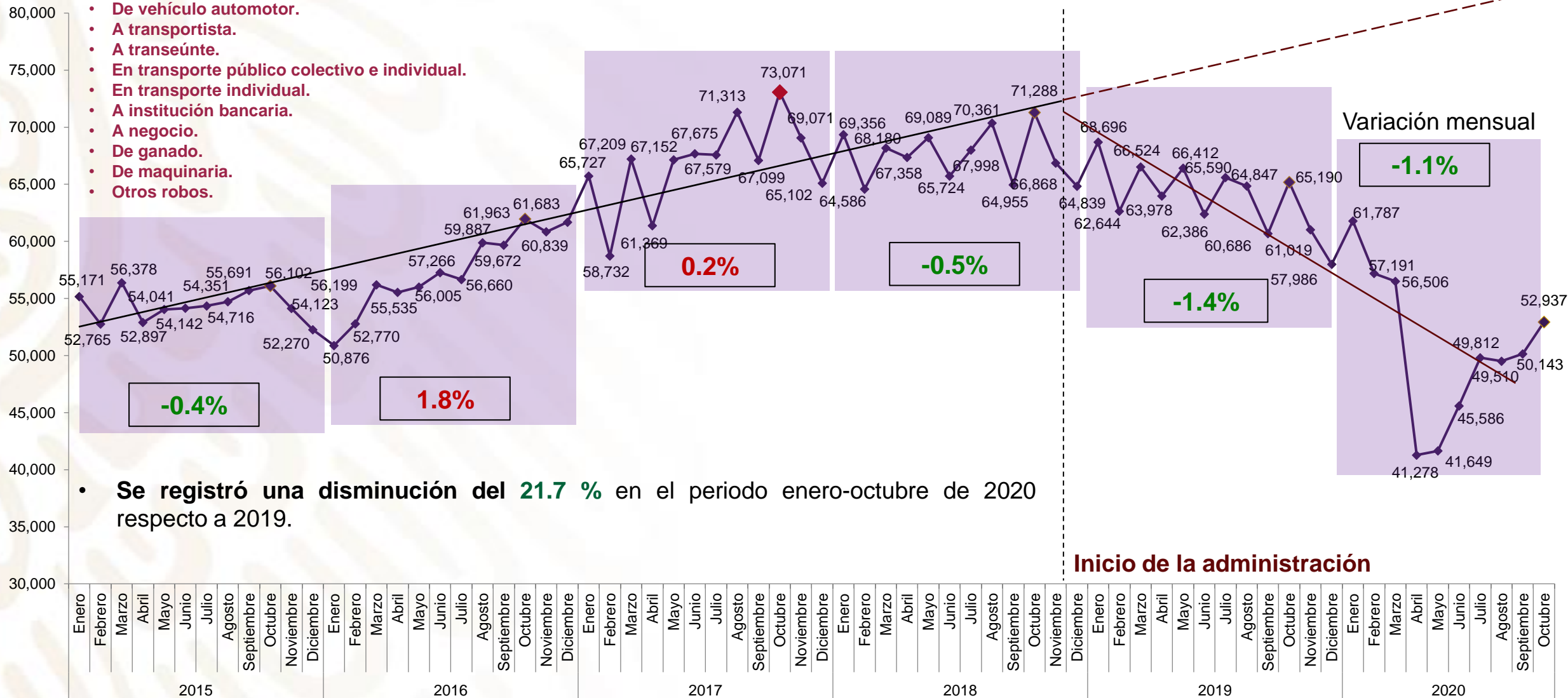

# ROBO TOTAL POR ENTIDAD FEDERATIVA

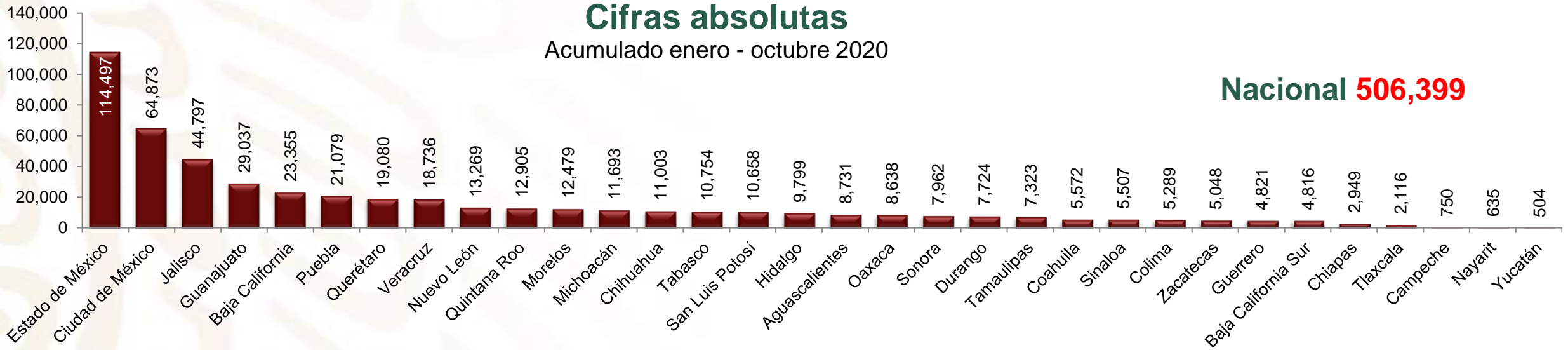

**Fuente:** Secretariado Ejecutivo del Sistema Nacional de Seguridad Pública, **SESNSP**. Con información reportada por las Procuradurías Generales de Justicia o Fiscalías Generales de las 32 entidades federativas. Con fecha de publicación el 20 de noviembre de 2020. **Nota:** Incluye robo a casa habitación, de vehículo automotor, autopartes, a transportista, a transeúnte en vía pública, a transeúnte en espacio abierto al público, en transporte público individual, en transporte público colectivo, en transporte individual, a institución bancaria, a negocio, de ganado, de maquinaria y otros robos. Con estimación de la población según CONAPO (agosto 2019).

# ROBO TOTAL

## Variación de la incidencia delictiva por entidad federativa

### *Carpetas de investigación*

*Enero a octubre de 2019 vs. enero a octubre de 2020*

La variación porcentual de la tasa por cada 100 mil habitantes del robo total:

- **Aumentó** en 2 entidades.
- **Disminuyó** en 30 entidades.

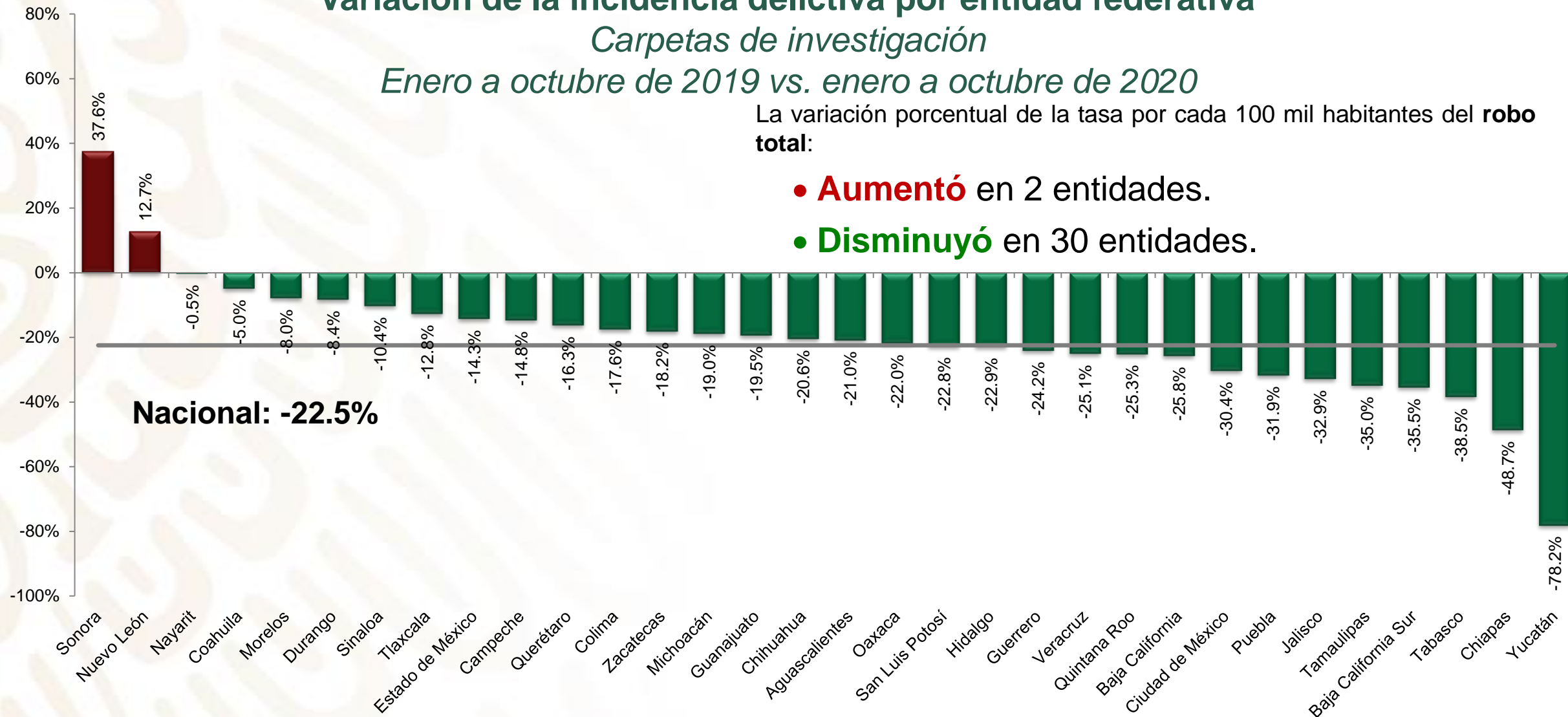

**Nacional: -22.5%**



# ROBO DE HIDROCARBUROS

## Desviación miles de barriles al día (MBD)

por mercado ilícito de combustible

Noviembre de 2018 a noviembre de 2020

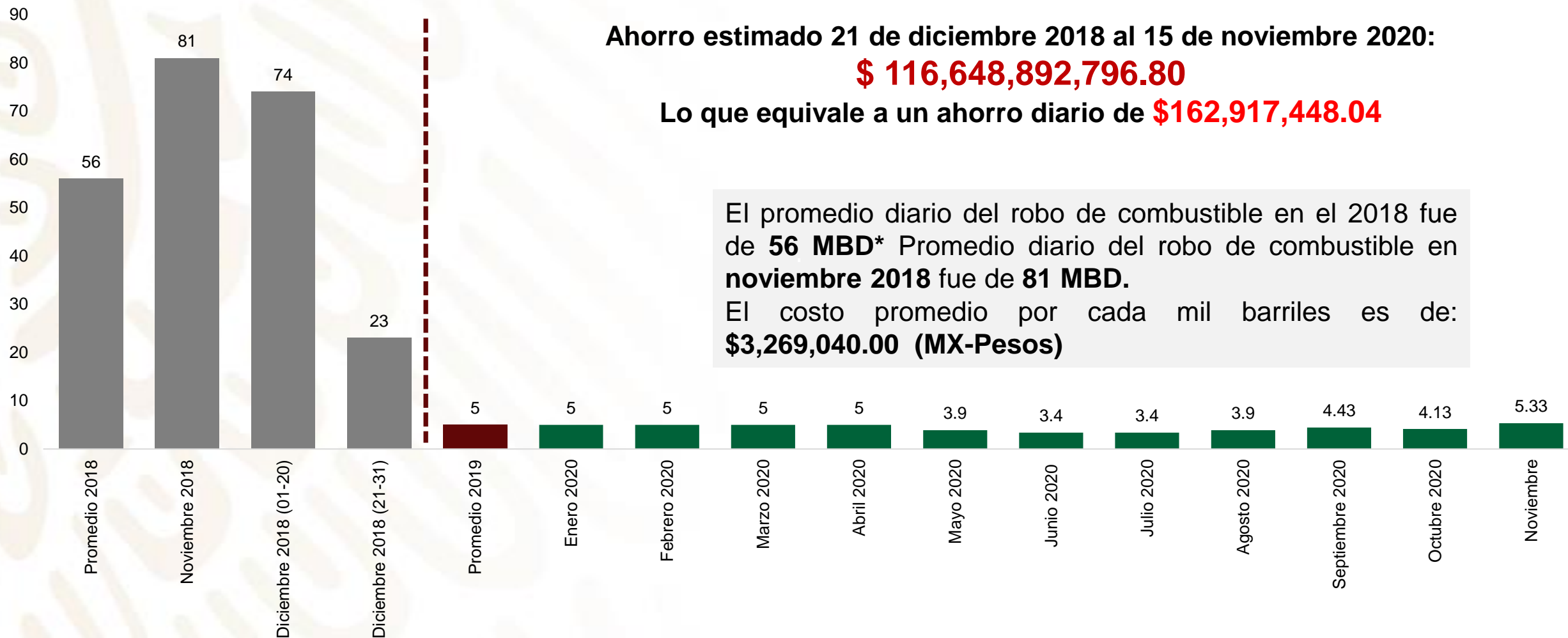

Ahorro estimado 21 de diciembre 2018 al 15 de noviembre 2020:

**\$ 116,648,892,796.80**

Lo que equivale a un ahorro diario de **\$162,917,448.04**

El promedio diario del robo de combustible en el 2018 fue de **56 MBD\*** Promedio diario del robo de combustible en **noviembre 2018** fue de **81 MBD**.

El costo promedio por cada mil barriles es de: **\$3,269,040.00 (MX-Pesos)**

# ROBO DE HIDROCARBUROS

1 de diciembre 2018 al 12 de noviembre 2020

Cifras absolutas

*Carpetas de investigación*

7 estados concentran el **72.55 %**  
de las carpetas de investigación



# PREVENCIÓN DE TOMA DE CASSETAS



## Tlalpan y Tepotzotlán

Inició el 28 de junio de 2019

Tlalpan: 1,406 millones  
Tepotzotlán: 3,950 millones  
Prevención de pérdidas:  
**\$5,356 millones**



## Baja California y Palmillas

Inició 6 de septiembre de 2019

Palmillas: 1,439 millones  
Baja California: 1,194 millones  
Prevención de pérdidas:  
**\$2,633 millones**



## Sonora

Inició 16 de enero de 2020

Inició en 3 de 6 instalaciones  
Hermosillo, Guaymas y Nogales  
Prevención de pérdidas:  
**\$82 Millones**



## San Martín, San Marcos y Chalco

Inició el 22 de julio de 2020

San Martín: 389 millones  
San Marcos: 63 millones  
Chalco: 2 millones  
Prevención de pérdidas:  
**\$454 Millones**



## Nayarit

Inició el 29 de septiembre 2020  
San Blas, Acaponeta, Ruiz, Trapichillo, Santa María el Oro y La Cantera.

Prevención de pérdidas:  
**\$83 Millones**



## Gran total de prevención de pérdidas

**\$8,608'000,000.00**

# CUENTAS BLOQUEADAS

Total y promedio mensual  
2015 – octubre 2020

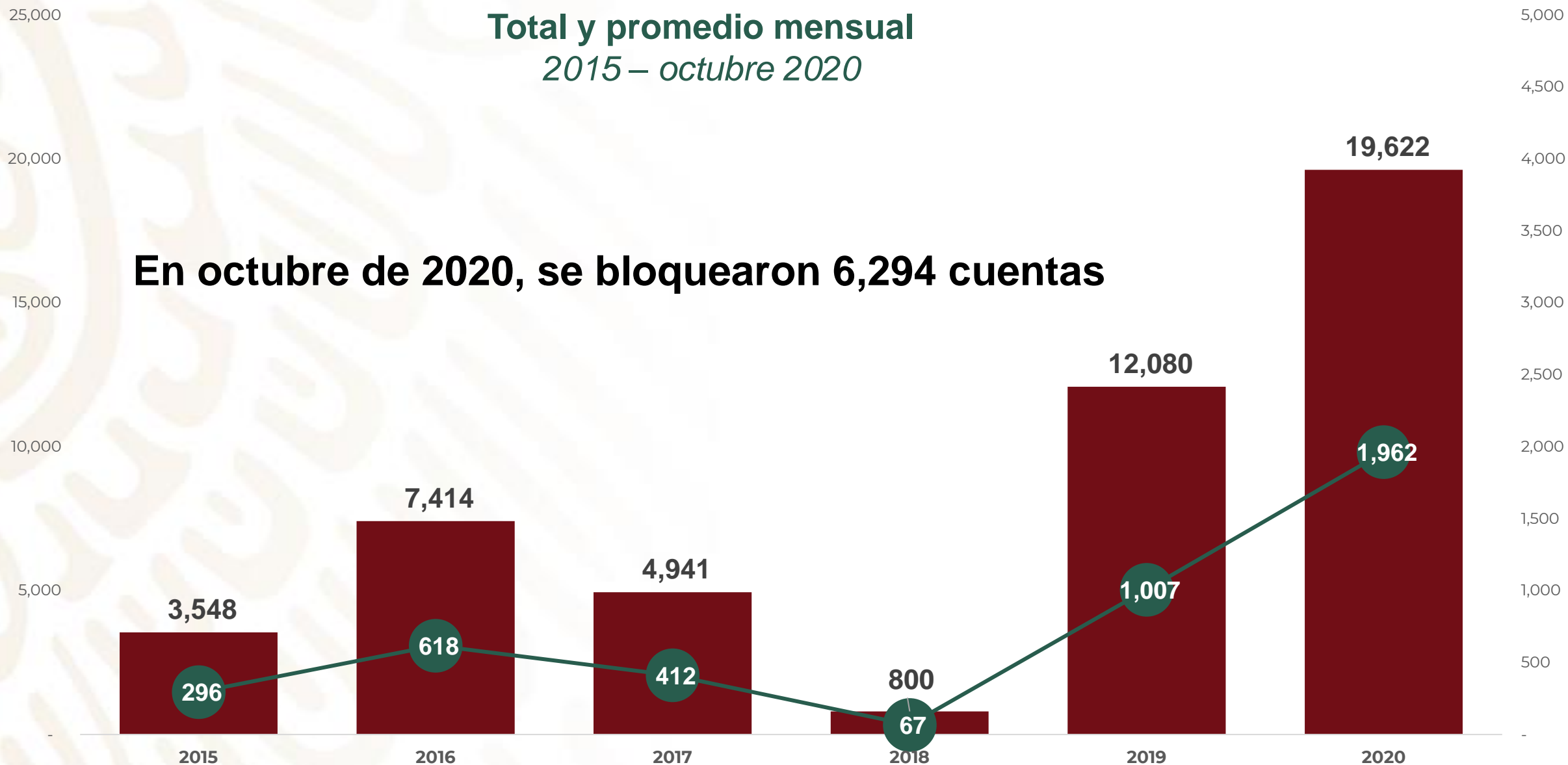

# MONTOS BLOQUEADOS

Total y promedio mensual en MDP  
2015 – octubre 2020

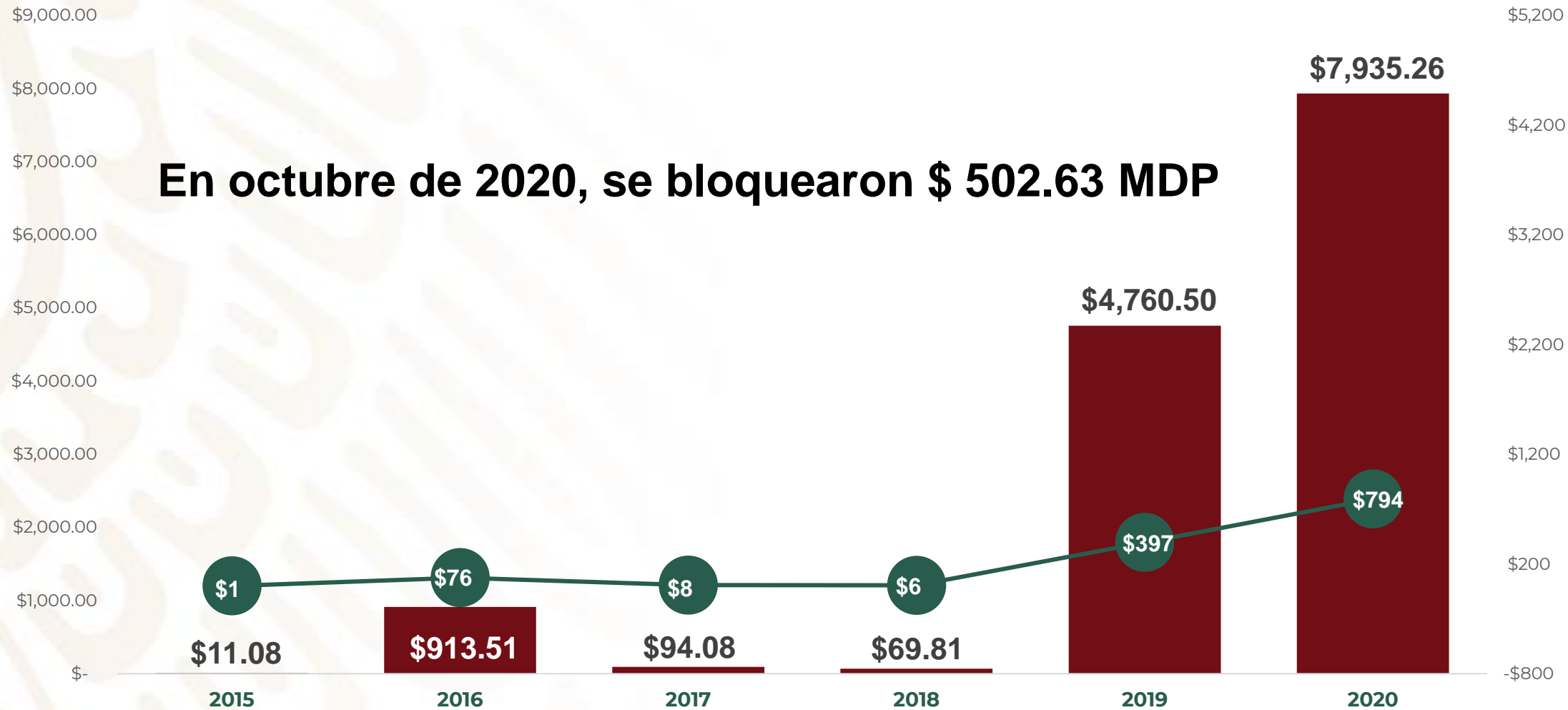

# DESPRESURIZACIÓN DE PENALES

Traslados de centros estatales a CEFERESOS  
De diciembre 2018 al 15 de noviembre de 2020

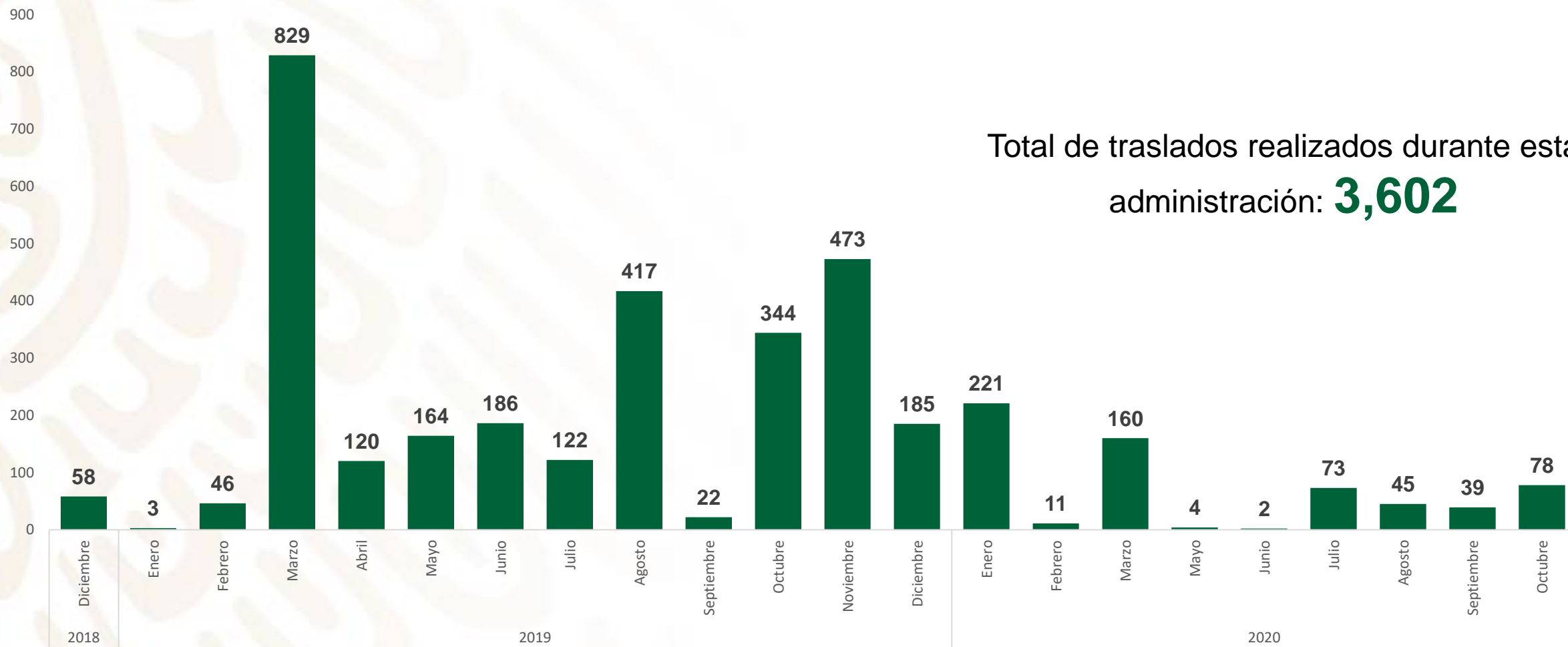

# BLOQUEO DE SEÑALES

## Resultado de los operativos contra la extorsión al interior de los centros penitenciarios





**GUARDIA NACIONAL**

---

**Informe Mensual de la Guardia Nacional**

**19 Nov.  
2020**



# ÍNDICE



- A. Despliegue.**
- B. Coordinadores estatales y efectivos.**
- C. Reclutamiento.**
- D. Examen de Control de Confianza.**
- E. Construcción de cuarteles.**
- F. Adiestramiento.**
- G. Proceso de Promoción 2021.**
- H. Adquisición y distribución de vestuario y equipo.**
- I. Resultados de las Direcciones Generales Especializadas.**
- J. Apoyos diversos.**

# Despliegue de la GN



**Desplegados en 176  
Coordinaciones  
Regionales**

**98,282  
FUERZA OPERATIVA**

Desplegados  
**83,540 (85%)**

Actividades en apoyo  
a las operaciones  
**14,742 (15%)**

**SEMAR**  
**Apoyo a la GN: 123**

Otros efectivos

**1,670 en unidades  
especializadas**

17,370 elementos reclutados por SEDENA y SEMAR durante el año 2020, incluidos en los efectivos.

# Coordinadores estatales y efectivos de la GN



Estado	Coordinador Estatal	Efectivos
Ags.	Inspector General GN Arturo Olguín Miquel	377
B.C.	Comisario Jefe GN Francisco Javier Hernández Vélez	2,099
B.C.S.	Comisario GN Carlos Rodrigo Lozano Lucido	1,098
Camp.	Inspector General GN Federico Prieto Anota	921
Chis. *	Comisario GN Gerónimo José Antonio Noé Valdés López	3,484
Chih.	Inspector General GN José Francisco Martínez Pereyda	2,547
Cd. Mx. *	Comisario GN Jesús Gabriel López Gutiérrez	12,670
Coah.	Comisario GN Gerardo Serna Melchor	2,222
Col.	Comisario GN Domingo Tito Bahena Salgado	805
Dgo.	Inspector General GN Francisco Javier Moreno Carrillo	1,356
Gto.	Comisario GN Héctor Ortiz Caletty	6,880
Gro.	Comisario GN Lucio Vergara Gómez	4,304
Hgo.	Inspector General GN Marcos Burgos Legorreta	1,941
Jal.	Comisario GN José Luis Cruz Aguilar	5,842
Edo. Méx.	Comisario GN Guillermo Arellano Morales	10,289
Mich.	Comisario GN Ignacio Murillo Rodríguez	4,961
Mor.	Inspector General GN. Osvaldo Béjar Martínez	1,269
Nay.	Inspector General GN Carlos Rodríguez Quirarte	1,091
N.L.	Comisario GN José Manuel Ramírez Martínez	2,357
Oax.	Comisario GN Rosalino Barrios Barrios	5,097
Pue.	Comisario GN Bernardo Reginaldo Reyes Herrera	3,464
Qro.	Inspector General GN Alfredo Alvarado Rojas	1,098
Q. Roo	Comisario GN Ricardo Gutiérrez Ruvalcaba	1,653
S.L.P.	Inspector General GN J. Inés Meléndez Estrada	1,153
Sin.	Comisario GN Anastasio Santos Álvarez	3,650
Son.	Comisario Jefe GN Hiram Sergio Cárdenas Noble	2,459
Tab.	Comisario GN Ernesto García Sánchez	1,713
Tamps.	Inspector General GN Pedro Ventura Vargas	3,880
Tlax.	Comisario GN Jaime Contreras Chávez	557
Ver.	Comisario GN Sergio Armando Moreno González	4,287
Yuc.	Comisario GN Francisco Díaz González	616
Zac.	Inspector General GN. Oscar Zavala Barrera	2,140
<b>Total</b>		<b>98,232</b>

\* 2,116 en las CC.RR.

\*\* 9,359 en las CC.RR.

El resto apoya las operaciones

# Reclutamiento de la GN a 3 años: **50,000**

2019: 21,170 **CUMPLIDA**  
2021: 7,660 **POR CUMPLIR**



Meta y altas:  
14,430  
**100%**



Meta: 7,000  
Altas: 2,942  
**42%**

## Meta 2020: 21,430

**Avance: 17,372 81%**

**Por cubrir: 4,058 19%**



**Hombres:  
15,622**



**Mujeres:  
1,750**

Incremento de 1,114 altas en relación con el mes pasado.

# Examen de control de confianza



## Personal a evaluar:

59,658  
SEDENA

13,843  
SEMAR

27,607  
Ex P.F.

## Evaluados:

14,154

5,704

27,269

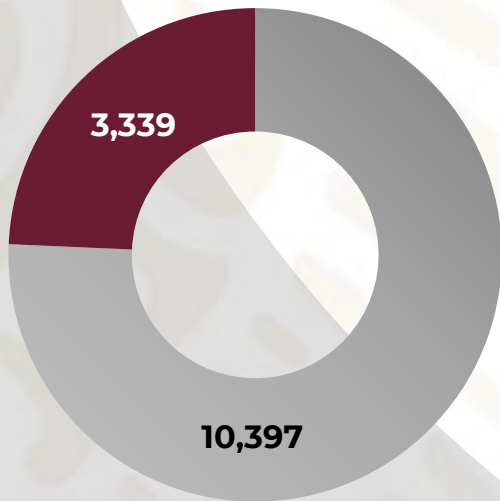

En proceso: 418

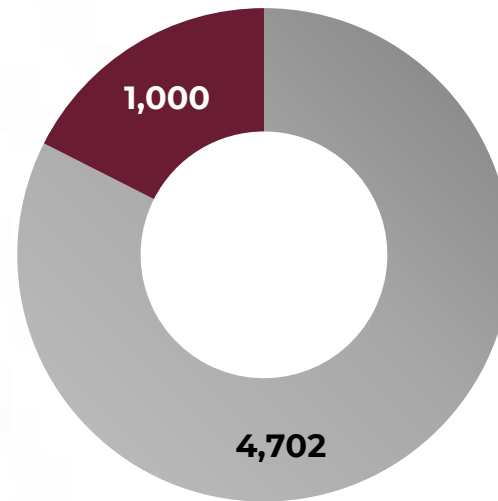

En proceso: 2

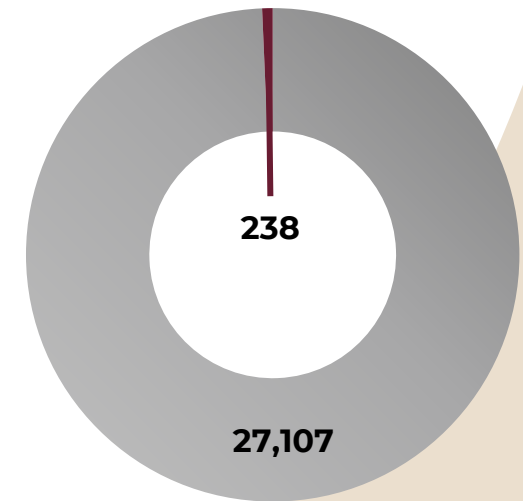

En proceso: 262

## Total de evaluados: 47,127

Incremento en relación con el mes pasado: **59 efectivos**

■ Aprobados: 42,206

■ No aprobados: 4,577

■ En proceso: 682

Meta: 2019: 81 / 2020: 91

GN



● 2019: 81 / 78 (3 en construcción).

● 2020: 91 / 9 (82 en construcción).

# Construcción de cuarteles (2019-2020)



# Adiestramiento de la GN

## Formación Inicial (nuevo ingreso y veteranos)



El Sauz, Sin., Instls. de la 3/a. B.P.M. **582**  
**409**

Irapuato, Gto., Instls. de la 12/a. B.P.M. **618**

San Miguel de los Jagüeyes, Méx., antiguas Instls. de la 5/a. B.P.M. **1,141**

San Miguel de los Jagüeyes, Méx., antiguas Instls. de la 7/a. B.P.M. **1,230**

Santa Lucía, Méx., antiguas Instls. de la 2/a. B.P.M. **997**

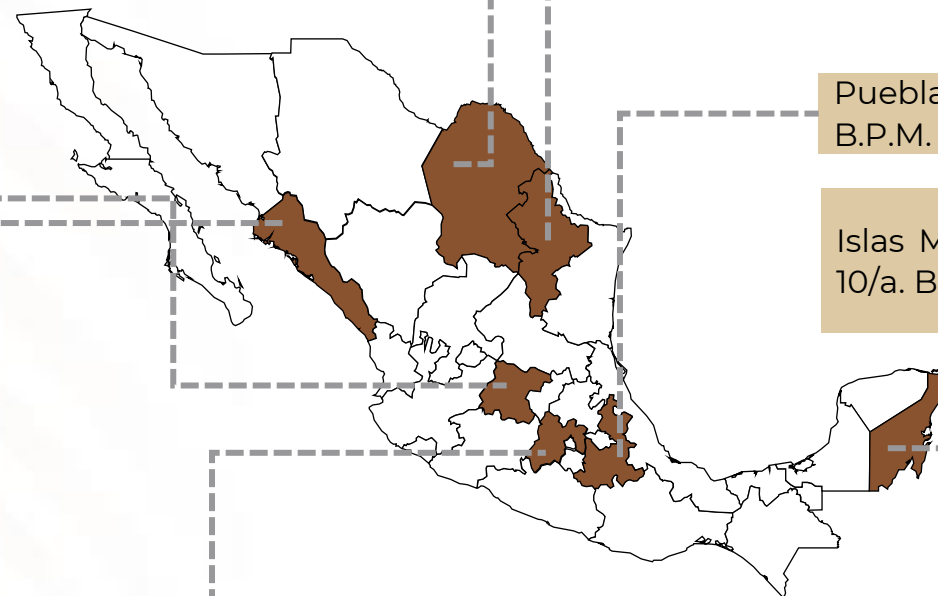

San Pedro de las Colonias, Coah., Instls. de la 11/a. B.P.M. **600**

Apodaca, N.L., Instls. de la 4/a. B.P.M. **722**

Puebla, Pue., Instls. de la 6/a. B.P.M. **594**

Islas Mujeres, Q. Roo., Instls. de la 10/a. B.P.M. **504**  
**200**

**4,161**  
6/o. Escalón  
(Semana 3 de 20)

**3,436**  
7/o. Escalón  
(semana 3 de 8)

Iniciaron el 3 Nov. 2020, en 9 Centros de Adiestramiento en instalaciones de SEDENA, distribuidos en 7 estados del país.

# Proceso de Promoción 2021 en la GN

## Promoción

Acto mediante el cual se otorga a los integrantes de carrera, el grado inmediato superior al que ostenten, dentro del orden jerárquico previsto en la Ley.

Art. 82 RLGN

Finalidad

Otorgar un grado  
Cubrir vacantes  
Estímulo

Transitó

PF

GN

Requisitos

Edad  
Tiempo de servicios  
Antigüedad en el grado  
Buena conducta  
Buena salud

### Promoción General 7,601

Inspector

Subinspector

Oficial

Suboficial

Exámenes físico, médico y de cultura profesional

### Promoción Superior 41

Comisario Jefe

Comisario

Inspector General

Inspector Jefe

Exámenes físico, médico, trayectoria profesional

Selección  
Oct. - Nov.  
2020

Resultados  
Feb. 2021

Promoción  
2021

Convoca-  
toria  
Dic. 2020

Exámenes  
Ene. 2021

Apoyo SEDENA

Elaboración de reactivos

Instalaciones para la aplicación de exámenes médicos y físicos

Centro de Evaluación del Ejto. Y FAM



# Adquisición y distribución de vestuario y equipo

**Concluyó la entrega al personal desplegado en las 176 Coordinaciones Regionales, así como al perteneciente a los Batallones de Seguridad de Carreteras e Instalaciones y de Servicios Especiales**

**94,259** Uniformes de campo (2/a. ministración)

**81,420** Fajillas policiales.

**68,795** Chamarras rompe viento.

**81,420** Juegos de ropa deportiva (playera y short).

**81,485** Chamarras invernales.

**36,000** Chalecos antibalas.

**49,464** Anforas con vaso.



**49,464** Platos de campaña.

**49,464** Juegos de cubiertos.

**1,050** kits de Primer Respondiente Pie a Tierra.

**1,050** Kits de Primer Respondiente para Patrulla.

**49,464** Sleeping bag.

**49,464** Mochilas de campaña jumbo.

**30,000** pistoleras-piernera.

# Resultados 20 oct. al 18 nov 2020



DIRECCIÓN GENERAL  
**SEGURIDAD**  
EN CARRETERAS E INSTALACIONES



## RECUPERACIÓN

**466 vehículos** con reporte de robo, lo que derivó en la detención de 135 personas.

Se atendieron: **876 accidentes**

## PUESTAS A DISPOSICIÓN

**1,253** Puestas con **486** detenidos.

## INFRACCIONES

**26,245** por diversas faltas al Reglamento de Tránsito en Carreteras Federales.

## RESCATE

Se aseguraron y pusieron a disposición de PROFEPA y FGR

**87 animales** exóticos, en peligro de extinción y otros.

# Resultados 20 oct. al 18 nov 2020



DIRECCIÓN GENERAL  
**CIENTÍFICA**

## DESACTIVACIÓN DE SITIOS WEB

### ATAQUES AL SECTOR PRIVADO

**Identificación de 6,303 incidentes de seguridad**, destacan:

- Alestra Monterrey – Nextel, ISP Bestel – Nextel.
- U.N.A.M., Universidad Michoacana de San Nicolás de Hidalgo y Universidad Autónoma de la Laguna.

Atención de **1,319 reportes ciudadanos** en materia Ciberseguridad.

Emisión de **43 alertas** y boletines de seguridad.

### CIBERSEGURIDAD

**Inhabilitación de 222 sitios web apócrifos**, usurpaban instancias, como:

- Instituto para Devolver al Pueblo lo Robado (INDEP).
- Registro Nacional de Población (RENAPO)
- Lotería Nacional
- GAMSA Grupo Azucarero
- Honda
- Grupo Lala

### BÚSQUEDA DE PERSONAS

- **1** Operativo en apoyo
- **2** acciones de búsqueda en campo
- **13** Sobrevuelos

**En los estados de:**

Ciudad de México  
Estado de México  
Hidalgo  
Morelos

### CIBERINVESTIGACIONES

**66 casos de investigación cibernética:**

Trata de personas  
Pornografía Infantil  
Secuestro  
Amenazas  
Desaparición forzada  
Extorsión

# Resultados 20 Oct. al 18 Nov 2020



DIRECCIÓN GENERAL  
**CIENTÍFICA**

## Campaña Nacional de Ciberseguridad

### Objetivo:

Crear un espacio de sensibilización y concientización sobre el uso seguro y responsable de las tecnologías de la información para los diferentes sectores de la ciudadanía.

La GN, a través de la campaña de concientización, ha logrado en redes sociales, más de **13 millones de visualizaciones** de contenido de prevención en materia de ciberseguridad.

## Operativo Nacional “Ciberguardián”

### Casos de éxito:

- En colaboración con las Fiscalías General de los Estados de Guanajuato, Nuevo León, Puebla y Estado de México, se logró la detención de 4 personas por los delitos de:

**Pornografía infantil en las modalidades de transmisión, almacenamiento y distribución, así como trata de personas en su modalidad de pornografía infantil.**

# Resultados 20 oct. al 18 nov 2020



- ▶ Se proporcionaron 2,756 servicios de Seguridad en Salas.
- ▶ 4,799 traslados terrestres y aéreos, transportando a 6,796 PPLs 6,144 hombres y 652 mujeres.
- ▶ En 4 ocasiones se emplearon aviones y helicópteros de la GN. (distancia y riesgo)



# GOBIERNO DE MÉXICO

---

## INFORME MENSUAL CONJUNTO (1 ENE. – 18 NOV. 2020)

Nov. 2020

# 3.1 EFECTIVO DESPLEGADO EN EL TERRITORIO NACIONAL



GOBIERNO DE  
**MÉXICO**



**2020**  
AÑO DE  
**LEONA VICARIO**  
BENEMÉRITA MADRE DE LA PATRIA

**88,613** Operaciones para la Construcción de la Paz

**48,008** Atención a emergencia sanitaria "COVID-19"

**6,303** Operaciones en Golfo y Pacífico

**4,701** Estado de derecho en la mar

**1,157** Protección marítima y portuaria

**714** Operaciones de búsqueda y rescate

**7,343** Seguridad a Instalaciones Estratégicas

**2,725** Operaciones para el combate al mercado ilícito de combustible

**7,412** Seguridad y erradicación de plantíos ilícitos

**7,850** Plan migrante frontera norte y sur

**7,856** Atención a fenómenos naturales



F.A.M.  
73  
Aeronaves



SEMAR  
215 buques y  
embarcaciones



Gdia. Na.  
35  
Aeronaves

Efectivo Real	
SEDENA	165,454
SEMAR	51,930
Gdia. Na.	99,952
<b>Total</b>	<b>317,336</b>

Fuerza Operativa	
SEDENA	84,847
SEMAR	30,725
Gdia. Na.	98,282
<b>Total</b>	<b>213,854</b>



Efectivo desplegado		
SEDENA	73,025	86 %
SEMAR	26,117	85 %
Gdia. Na.	83,540	85 %
<b>Total</b>	<b>182,682</b>	<b>85 %</b>

Actividades diversas en apoyo a las operaciones		
SEDENA	11,822	14%
SEMAR	4,608	15%
Gdia. Na.	14,742	15%
<b>Total</b>	<b>31,172</b>	<b>15%</b>

# Operaciones para la Construcción de la Paz

**Personal**  
**88,613**



## Actividades

Estrategia de Protección Ciudadana en: Baja California, Chihuahua, Coahuila, Durango, Guanajuato, Guerrero, Jalisco, Michoacán, Nuevo León, Oaxaca, Sinaloa y Tamaulipas

Participación en la coordinaciones nacional, **32** estatales y **176** regionales para la Construcción de la Paz

Operaciones de intercepción terrestre en **59** Puestos Militares de Seguridad

**15** operaciones de intercepción aérea y operaciones de intercepción marítima permanentes

**3'184,256 kms.** patrullados para la prevención del delito en carreteras del territorio nacional

Aplicación permanente de la Ley Federal de Armas de Fuego y Control de Explosivos en el territorio nacional

Acciones para disminuir los índices de violencia y garantizar el desarrollo económico y social del País



# Plan DN-III-E, Plan Marina y Plan G.N. (Atención a emergencia sanitaria “COVID-19”)

**Personal  
48,008**

## **Actividades**



Atención médica a **1,388** pacientes, acumulándose un total de **13,136** personas desde el inicio de la pandemia

Seguridad a **398** instalaciones hospitalarias (**238** del IMSS y **160** del INSABI)

**63** filtros sanitarios en aeropuertos en apoyo a Sanidad Internacional



**94** instalaciones Hospitalarias Militares y Navales acondicionadas y reconvertidas (**10** de atención mixta y **84** únicamente a pacientes COVID)

Reacondicionamiento de **32** hospitales del INSABI e instalación de **10** Centros de Aislamiento Voluntario (CAV)



Elaboración y distribución de **596,000** raciones calientes en los estados de Colima, Guanajuato y Guerrero.

Establecimiento de **302** filtros sanitarios en el país

# Plan DN-III-E, Plan Marina y Plan G.N. (Atención a emergencia sanitaria “COVID-19”)

Personal  
48,008

## Actividades



**3,286** personas trasladadas en **52** operaciones de transporte aéreo humanitario

Confección de **2'946,044** piezas de vestuario hospitalario, elaborados por las fabricas de vestuario y equipo de SEMAR Y SEDENA



**9,277** actividades de patrullaje y perifoneo

Establecimiento de **1** Centro Nacional y **15** Centros Estatales para la coordinación de la contingencia

Transporte vía terrestre de **222** toneladas de medicamento, equipo de protección y vestuario acumulando un total de **7,838** toneladas desde el inicio de la pandemia

Transporte aéreo y marítimo de **10** toneladas de medicamento, equipo de protección y material hospitalario, acumulando un total de **397** toneladas



Recepción, catalogación y distribución de **43** contenedores en el puerto de Manzanillo, Col., acumulándose un total de **79** contenedores de insumos médicos

# Operaciones en Golfo y Pacífico (Operaciones de Infantería de Marina)

Personal  
6,303



## Actividades

**721** operaciones de guardia costera en zonas marinas de los litorales mexicanos.

Coadyuvar en el orden interno del país, en apoyo a las autoridades federales, estatales y municipales.

Combatir el tráfico de armas, personas y mercancías.

Contribuir a la vigilancia de áreas naturales protegidas y a la conservación del medio ambiente marino.

Ejercer presencia en las diferentes regiones del país a través de **72** estaciones navales avanzadas.

# Estado de Derecho en la Mar (Operaciones navales para la aplicación de la ley)

**Personal  
4,701**



## Actividades

### Operación Sonda

Garantizar seguridad y operación en las instalaciones estratégicas de Pemex

Llevar a cabo operaciones contra el mercado ilícito de combustible

Prevenir y controlar contaminación del mar por vertimiento de desechos

Vigilancia permanente, aérea y de superficie, a fin de evitar robos a buques y artefactos navales nacionales y extranjeros

### Operación Camarón

Patrullaje aéreo y marítimo con el fin de evitar robos a embarcaciones pesqueras

Presencia física aleatoria de personal de Marina en buques camaroneros

Salvaguardar la vida humana en la mar

### Interdicción Marítima

Realizar operaciones de guardia costera para la vigilancia de las zonas marinas mexicanas

Se interceptó una embarcación traficante de estupefacientes y dos embarcaciones abastecedoras de combustible

### Vaquita Marina

Programa de atención integral al Alto Golfo de California

Presencia de buques y aeronaves, controles carreteros, en coadyuvancia con autoridades de pesca

# Protección Marítima y Portuaria (Establecer la protección y seguridad en los puertos)

Personal  
1,157

## Actividades



Ejercer vigilancia, inspección y control en el interior de los recintos portuarios, realizándose **600** operaciones en el periodo



Coadyuvar con las autoridades fiscales y aduanales en la prevención del tránsito ilegal de mercancías por medio de revisiones conjuntas que se realizan cuando se determina que la carga representa un riesgo a la seguridad nacional



Neutralizar las acciones cuando la delincuencia organizada intente utilizar este medio para transportar mercancías ilegales, habiéndose asegurado **29** paquetes con presunta carga ilícita

# Operaciones de Búsqueda y Rescate (Salvaguardar la vida humana)

**Personal  
714**

## **Actividades**



Responder de manera inmediata y efectiva a toda llamada de auxilio generada dentro del territorio nacional, inclusive en condiciones meteorológicas adversas.

Ejercer el mando, coordinación y control de las operaciones de búsqueda y rescate a través de los centros coordinadores nacionales establecidos en la SEMAR y SEDENA

Se efectuó rescate a **18** náufragos, **11** evacuaciones medicas en la mar y **1** rescate terrestre, así como apoyo diverso a **79** personas para salvaguardar la vida humana

# 3.1 EFECTIVO DESPLEGADO EN EL TERRITORIO NACIONAL



**88,613** Operaciones para la Construcción de la Paz

**48,008** Atención a emergencia sanitaria "COVID-19"

**6,303** Operaciones en Golfo y Pacífico

**4,701** Estado de derecho en la mar

**1,157** Protección marítima y portuaria

**714** Operaciones de búsqueda y rescate

**7,343** Seguridad a Instalaciones Estratégicas

**2,725** Operaciones para el combate al mercado ilícito de combustible

**7,412** Seguridad y erradicación de plantíos ilícitos

**7,850** Plan migrante frontera norte y sur

**7,856** Atención a fenómenos naturales



F.A.M.  
73  
Aeronaves



SEMAR  
215 Buques y  
Embarcaciones



Gdia. Na.  
35  
Aeronaves

Efectivo Real	
SEDENA	165,454
SEMAR	51,930
Gdia. Na.	99,952
<b>Total</b>	<b>317,336</b>

Fuerza Operativa	
SEDENA	84,847
SEMAR	30,725
Gdia. Na.	98,282
<b>Total</b>	<b>213,854</b>



Efectivo desplegado		
SEDENA	73,025	86 %
SEMAR	26,117	85 %
Gdia. Na.	83,540	85 %
<b>Total</b>	<b>182,682</b>	<b>85 %</b>

Actividades diversas en apoyo a las operaciones		
SEDENA	11,822	14%
SEMAR	4,608	15%
Gdia. Na.	14,742	15%
<b>Total</b>	<b>31,172</b>	<b>15%</b>

# Seguridad a instalaciones estratégicas

Personal  
7,343

## Actividades



Se desplegaron como fuerza de reacción **295** elementos en las instalaciones críticas de la presa “Luis L. León”, en el municipio de Aldama, Chihuahua, principal contribuidor del Tratado de Aguas Internacionales entre México y EUA

Seguridad a **282** instalaciones estratégicas del país

Establecimiento de **282** puestos de revisión a inmediaciones de la instalaciones

**6,340** patrullajes diurnos y nocturnos



# Operaciones para el combate al mercado ilícito de combustible

Personal  
2,725

## Actividades



Seguridad a **8** ductos prioritarios de PEMEX con una extensión total de **1,467** kms. en **9** entidades federativas

Vigilancia aérea con **15** mini drones en los ductos de PEMEX

Localización de **428** tomas clandestinas y el aseguramiento de **1'006,858** Lts. de hidrocarburo con **87** vehículos

En el estado de Hidalgo se estableció **1** Centro Coordinador de Inteligencia, Operaciones y Judicialización para el robo de hidrocarburo, localizando y clausurando **381** tomas clandestinas, asegurando **496,254** litros de hidrocarburo y **40** vehículos

# Seguridad y erradicación de plantíos ilícitos

Personal  
7,412

## Actividades



Reconocimientos permanentes aéreos y terrestres en áreas de incidencia de siembra de enervantes

**4,204** elementos y **22** aeronaves desplegados para continuar con el esfuerzo nacional de erradicación de enervantes en Chihuahua, Durango, Sinaloa y Guerrero

**22** helicópteros en operaciones de transporte y fumigación de hectáreas de enervantes

Localización y destrucción de **1** pista de aterrizaje ilícita

Localización y judicialización de **5** laboratorios de droga sintética

Establecimiento de **166** destacamentos de vigilancia (**128** en aeropuertos, **25** en aeródromos y **13** en pistas de aterrizaje)

Establecimiento de **196** puestos de control y seguridad para la interceptación de drogas

# Plan Migrante Frontera Norte y Sur

Personal  
7,850

## Actividades



Continúan desplegados **3,834** elementos en la frontera norte y **4,016** en la frontera sur

**4,192** migrantes rescatados



Establecimiento de **370** puntos de control migratorio

**66** Puestos militares de seguridad con ingenios tecnológicos de revisión no intrusivos (rayos "X" y rayos "Gama")



Distribución de **12,325** raciones alimenticias en cocinas comunitarias de Tijuana, B.C. y Cd. Juárez, Chih.

# Plan DN-III-E, Plan Marina y Plan G.N. (Atención a la problemática de las inundaciones en Chiapas, Quintana Roo, Tabasco y Yucatán)

Personal  
7,856

## Actividades



Despliegue de **2** Fuerzas de Apoyo para Casos de Desastre en Tabasco, con **772** militares, **15** Células de atención Médica y odontológica, **15** Células de Alimentación, **15** Cocinas comunitarias con tortilladora, **2** Plantas potabilizadoras, **51** vehículos, **4** aeronaves, **6** equipos de búsqueda y rescate con embarcaciones, **9** equipos de buceo, **6** binomios canófilos y 5 unidades de maquinaria pesada

Se mantienen:

**5,129** elementos en situación de alerta en la Fase de Prevención

**2,479** elementos en la Fase de Auxilio en los estados de Tabasco y Chiapas

**248** elementos en la Fase de Recuperación en Yucatán, Chiapas y Quintana Roo

Se realizaron reconocimientos en **45** municipios de los estado Tabasco, Chiapas y Yucatán, evacuando 10,420 personas

Apoyo en la administración de **27** albergues, brindando atención y protección a **871** personas

Desazolve de **79,193** m<sup>2</sup> de calles y **24,052** m<sup>3</sup> de lodo y escombros en Villahermosa y Macuspana

Se realizaron trabajos de reforzamiento de bordos, colocando **43,658** sacos terreros en comunidades ribereñas de Villahermosa y Macuspana, Tabasco

# Plan DN-III-E, Plan Marina y Plan G.N. (Atención a la problemática de las inundaciones en Chiapas, Quintana Roo, Tabasco y Yucatán)

Personal  
7,856

## Actividades



En **16** células de intendencia y **4** cocinas comunitarias, se distribuyeron **27,584** raciones calientes

Distribución de **1,064,400** artículos e insumos de primera necesidad en los estados de Yucatán, Chiapas, Quintana Roo, Tabasco y Veracruz, beneficiando a **124,604** personas



Se realizaron 31 vuelos logísticos trasladando vía aérea **109** Ton. de insumos, **3,850** despensas, **6** bombas de achique, **1** planta generadora de energía eléctrica

Se trasladaron vía terrestre **40** Toneladas de alimentos e insumos y **20** toneladas de equipo de apoyo (**8** bombas de achique, **3** plantas potabilizadoras y purificadoras)

**6,432** consultas médicas y odontológicas

Establecimiento de **2** centros de acopio, **1** en la Ciudad de México y **1** en Villahermosa, Tabasco.



Se recuperaron **4** cuerpos sepultados por el deslave de un cerro en el municipio de La Grandeza, Chiapas y rescate de **1** menor en Teapa, Tabasco.

# RESULTADOS DEL ESTADO MEXICANO

## Aseguramientos de droga



GOBIERNO DE  
**MÉXICO**



**2020**  
AÑO DE  
**LEONORA VICARIO**  
BENEMÉRITA MADRE DE LA PATRIA

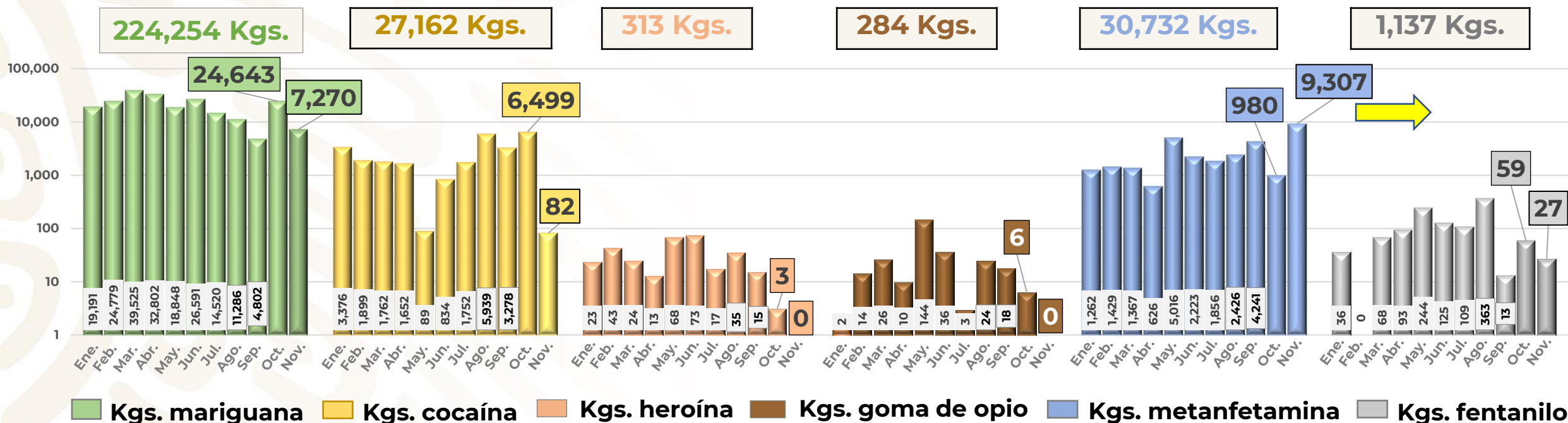

Droga	Resultados 1 enero - 18 noviembre en kilogramos de droga		Diferencia
	2019	2020	
■ Marihuana	142,181	224,254	+58 % ↑
■ Cocaína	13,766	27,162	+97 % ↑
■ Heroína	347	313	-10 % ↓
■ Goma de opio	77	284	+268 % ↑
■ Metanfetamina	12,822	30,732	+139 % ↑
■ Fentanilo	184	1,137	+518 % ↑

# RESULTADOS DEL ESTADO MEXICANO



GOBIERNO DE  
**MÉXICO**



**2020**  
AÑO DE  
**LEONA VICARIO**  
BENEMÉRITA MADRE DE LA PATRIA

## Aseguramientos de armamento y numerario

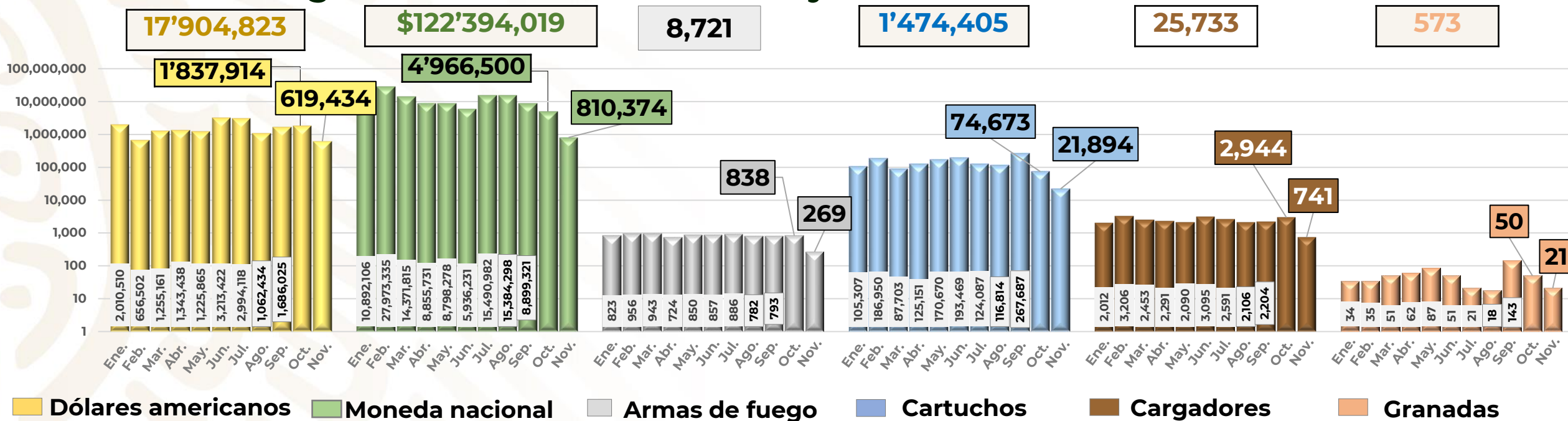

Rubros	Resultados 1 enero - 18 noviembre		Diferencia
	2019	2020	
Dólares americanos	7'769,253	17'904,823	+130 % ↑
Moneda nacional	19'362,146	\$122'394,019	+532 % ↑
Armas de fuego	5,111	8,721	+71 % ↑
Cartuchos	624,695	1'474,405	+136 % ↑
Cargadores	15,275	25,733	+68 % ↑
Granadas	323	573	+77 % ↑

# RESULTADOS DEL ESTADO MEXICANO

## Detenidos y aseguramientos conexos



GOBIERNO DE  
**MÉXICO**



**2020**  
AÑO DE  
**LEONORA VICARIO**  
BENEMÉRITA MADRE DE LA PATRIA

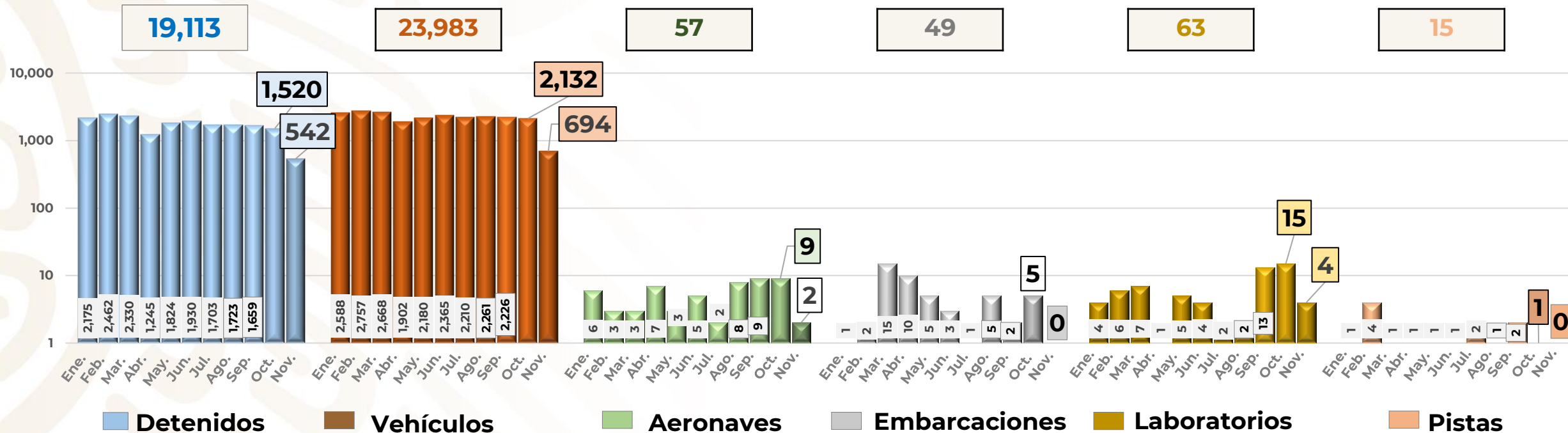

Concepto	Resultados 1 enero - 18 noviembre		Diferencia
	2019	2020	
Detenidos	12,471	19,113	+69 % ↑
Vehículos terrestres	12,129	23,983	+98 % ↑
Aeronaves	32	57	+78 % ↑
Embarcaciones	120	49	-59 % ↓
Laboratorios	74	63	-15 % ↓
Pistas	58	15	-74 % ↓



# RESULTADOS DEL ESTADO MEXICANO

## Erradicación de marihuana y amapola



GOBIERNO DE  
**MÉXICO**

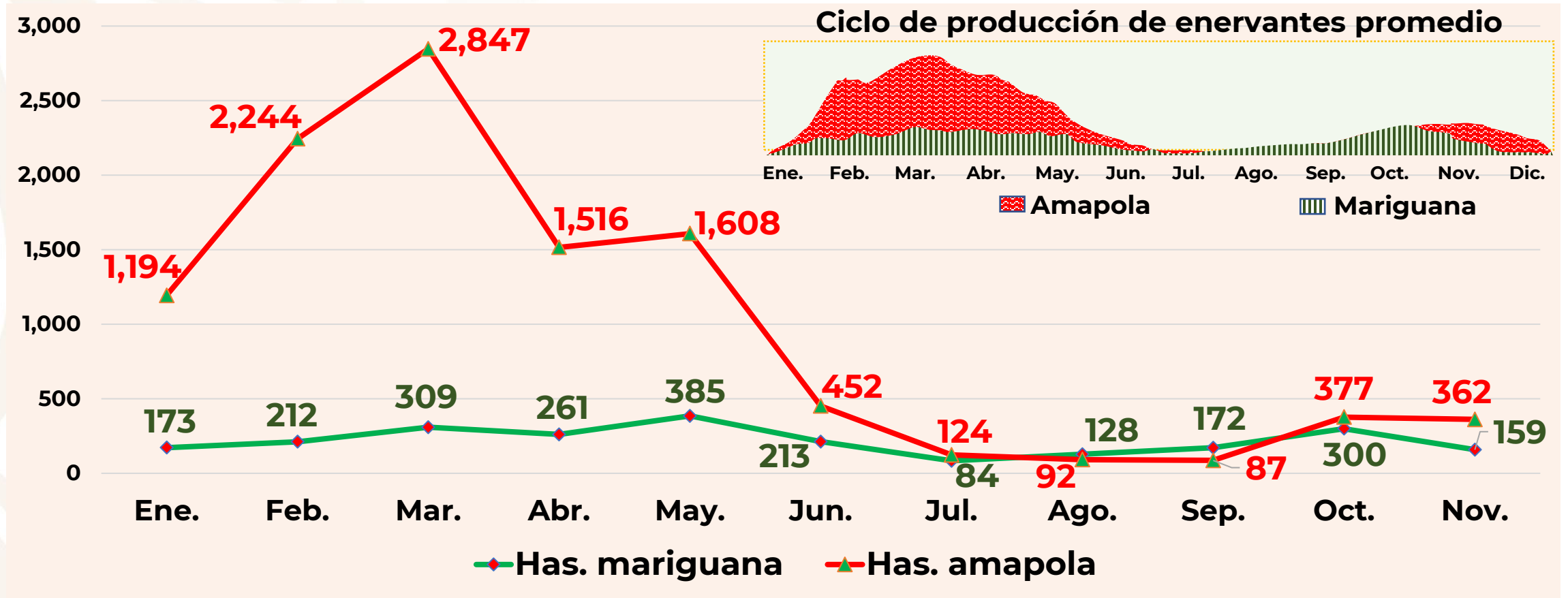

Hectáreas	Resultados 1 enero - 19 noviembre en hectáreas		Diferencia
	2019	2020	
<span style="color: green;">■</span> Marihuana	1,223	2,396	+96 % ↑
<span style="color: red;">■</span> Amapola	10,060	10,903	+8 % ↑



# GOBIERNO DE MÉXICO

---

## INFORME MENSUAL CONJUNTO (1 ENE. – 18 NOV. 2020)

Nov. 2020