

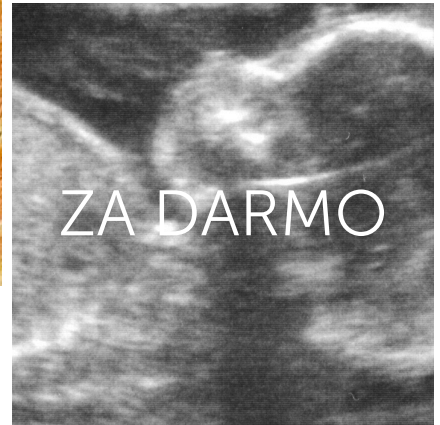

Brzuszne szpilki.



www.wuzetki.pl



bańka jajowodu (*ampulla tubae uterinae*)

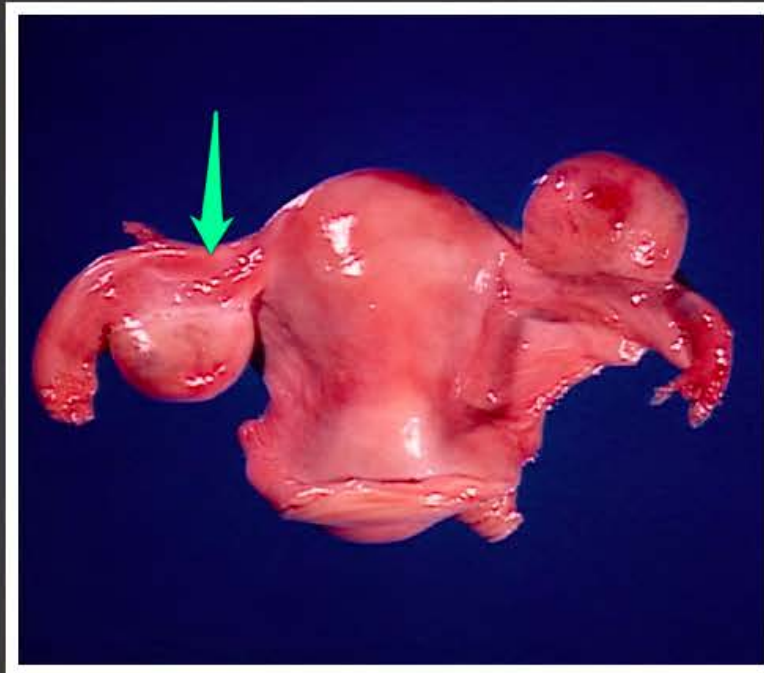

cieśń jajowodu (*isthmus tubae
uterinae*)

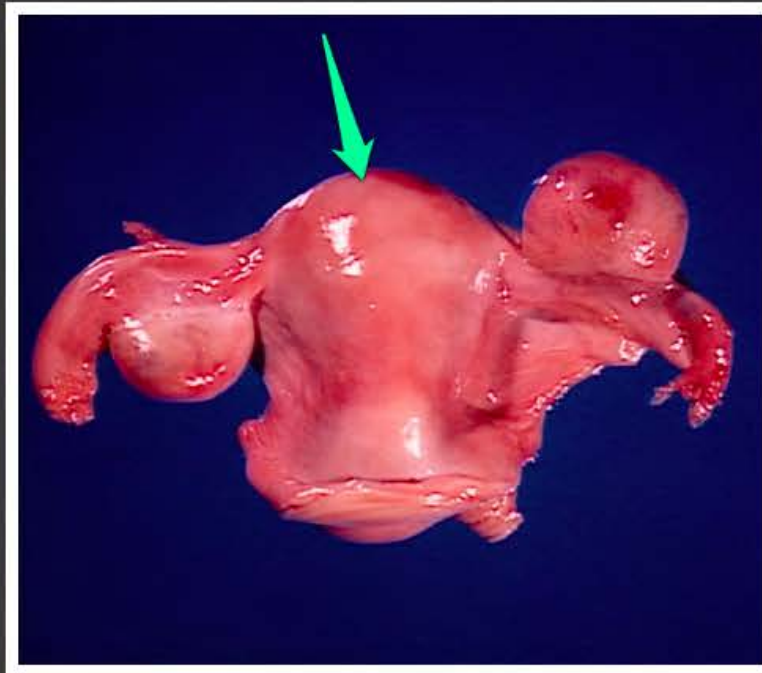

dno macicy (*fundus uteri*)

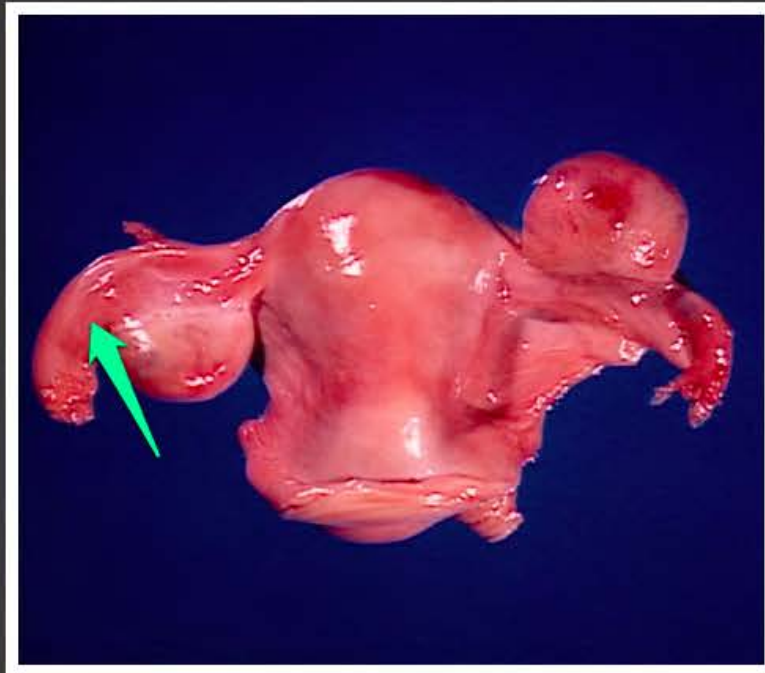

krezka jajowodu (*mesosalpinx*)

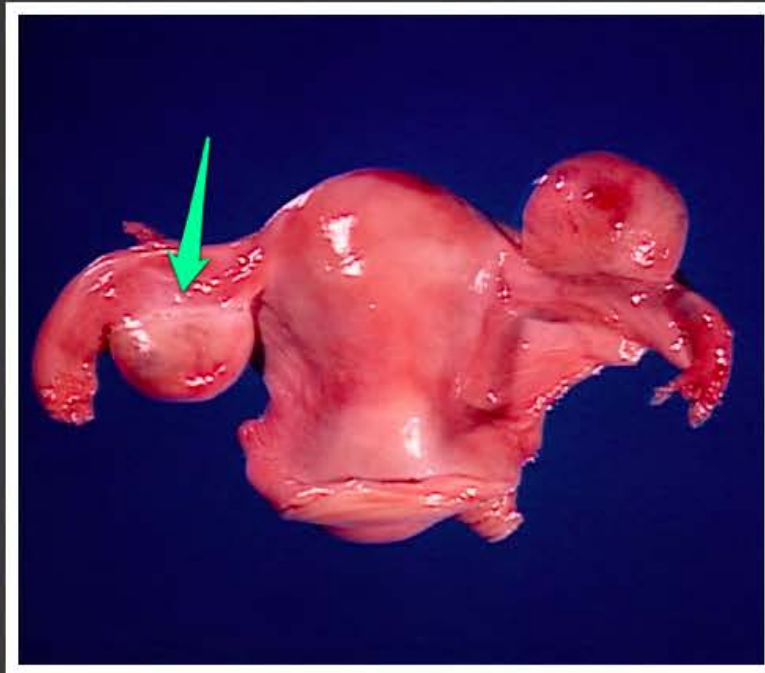

krezka jajnika (*mesovarium*)

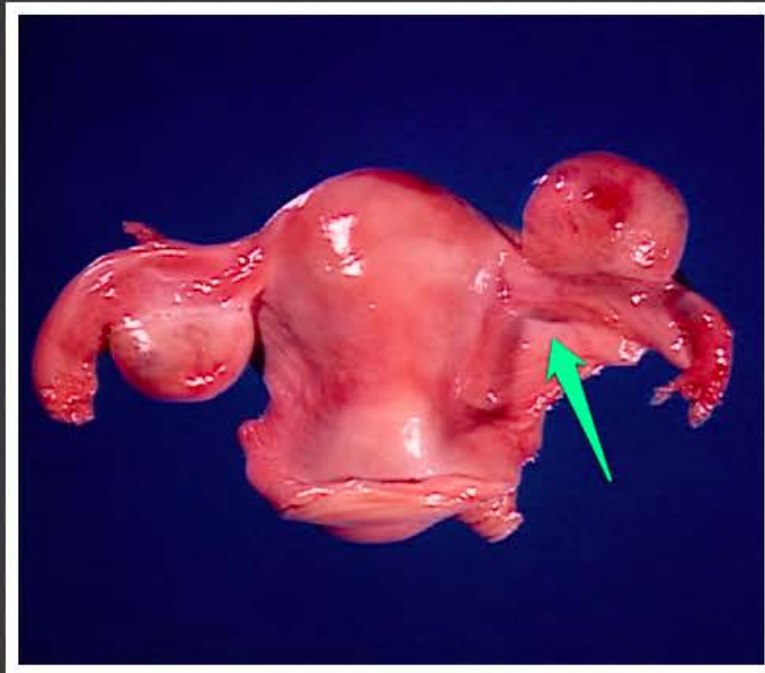

krezka macicy (*mesometrium*)

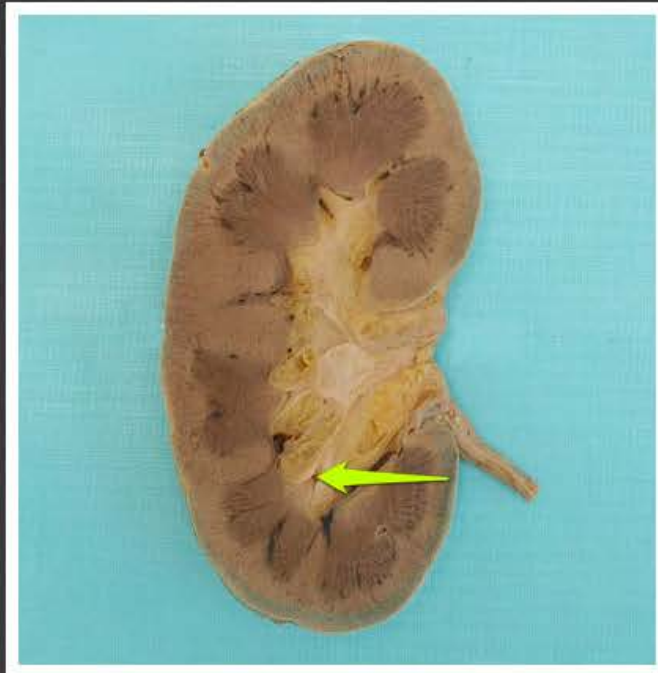

kielich mniejszy (*calyx minor*)



kielich większy (*calyx major*)

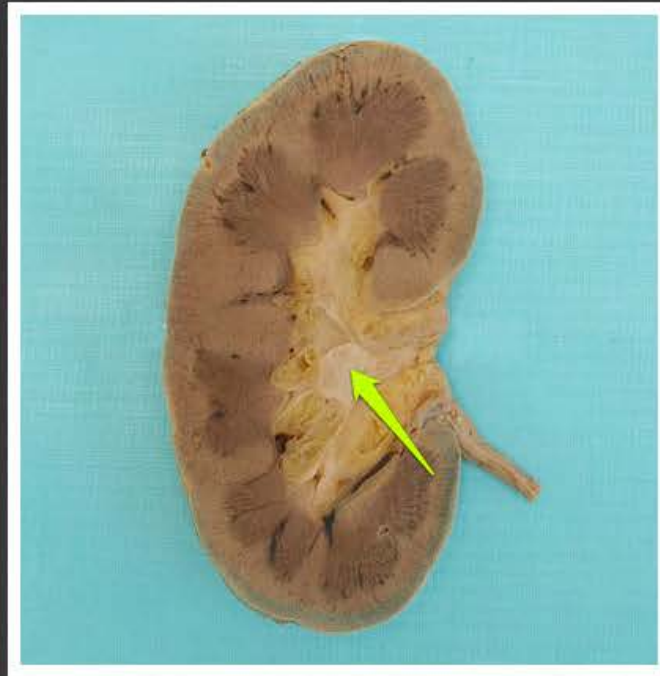

miedniczka nerkowa (*pelvis renalis*)

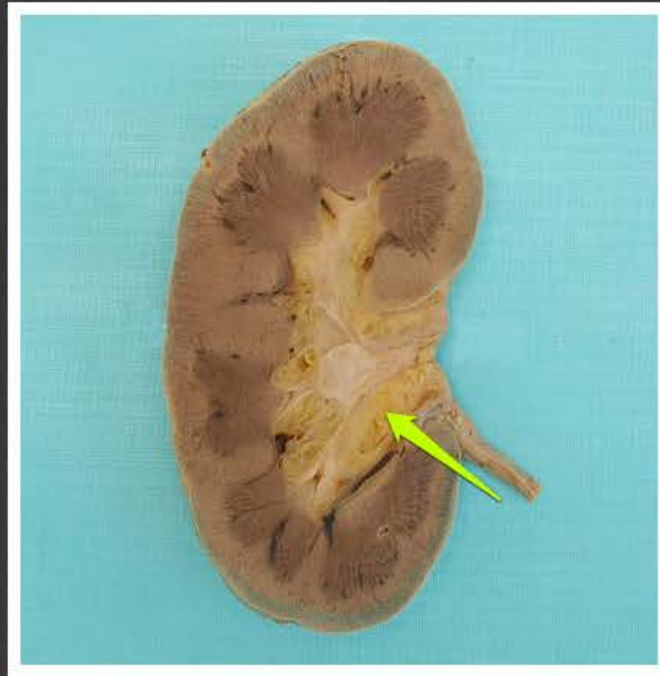

zatoka nerkowa (*sinus renalis*)

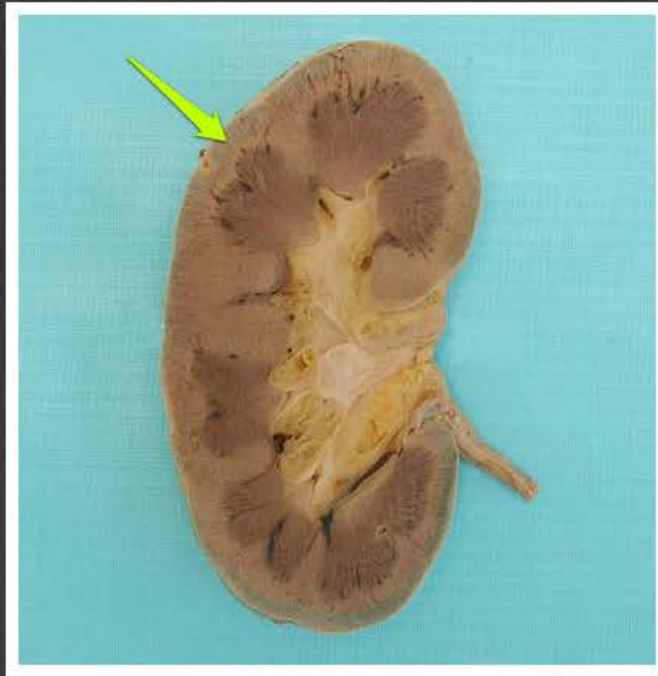

kora nerki (*cortex renalis*)

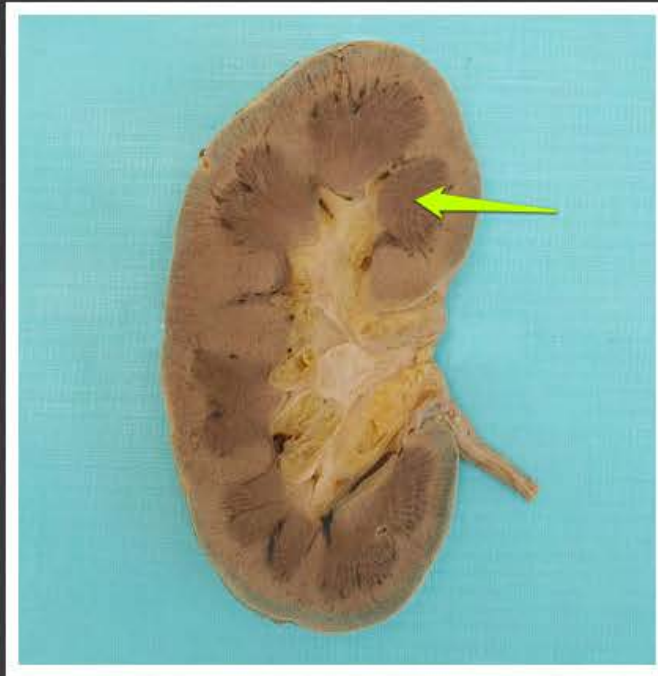

piramida nerkowa (*pyramis renalis*)

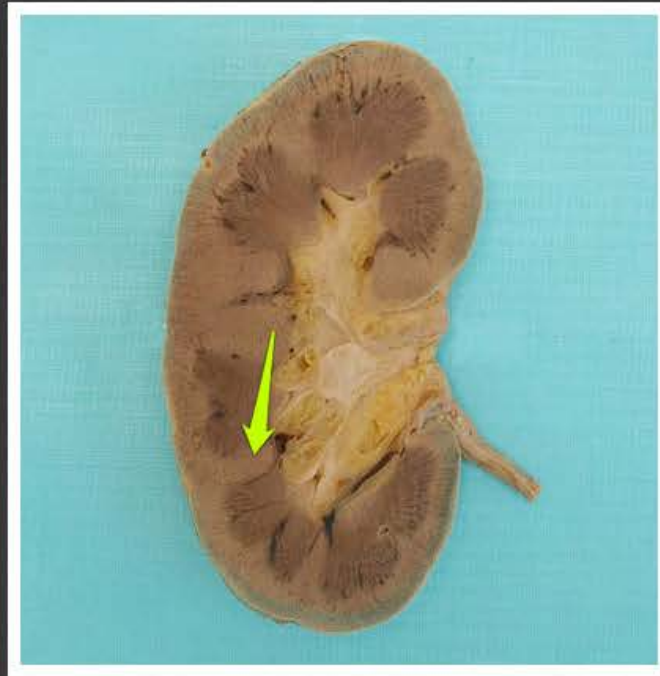

słup nerkowy (*columna renalis*)

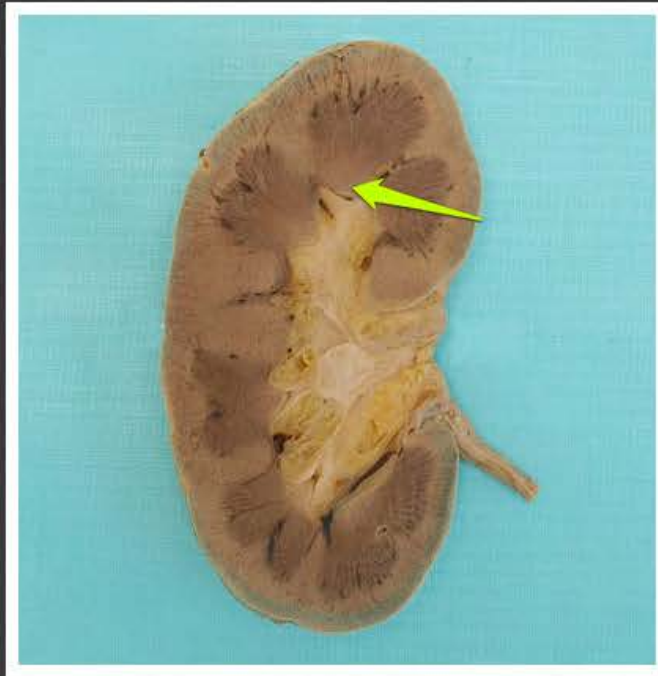

brodawka nerkowa (*papilla renalis*)

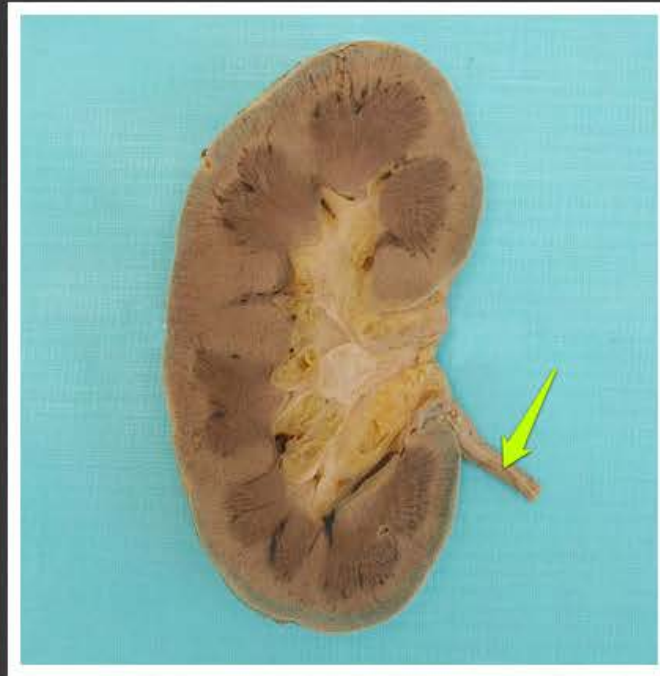

moczowód (*ureter*)

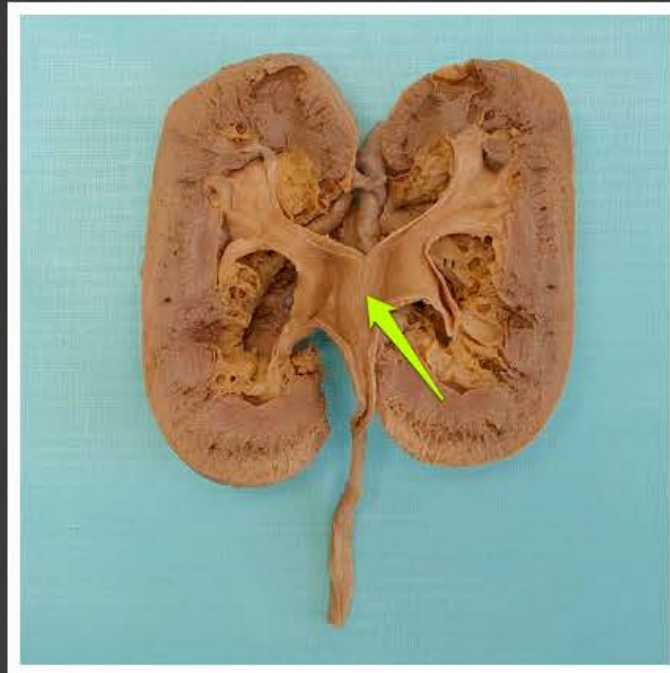

miedniczka nerkowa (*pelvis renalis*)

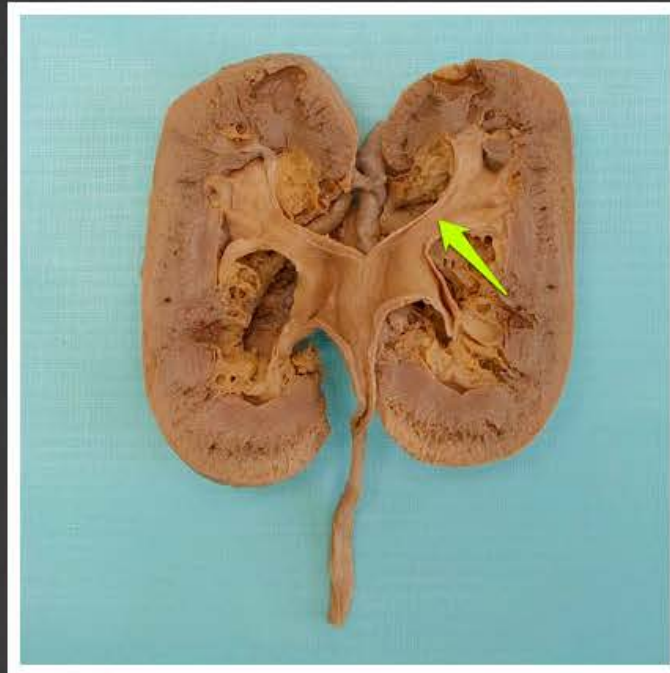

kielich większy (*calyx major*)

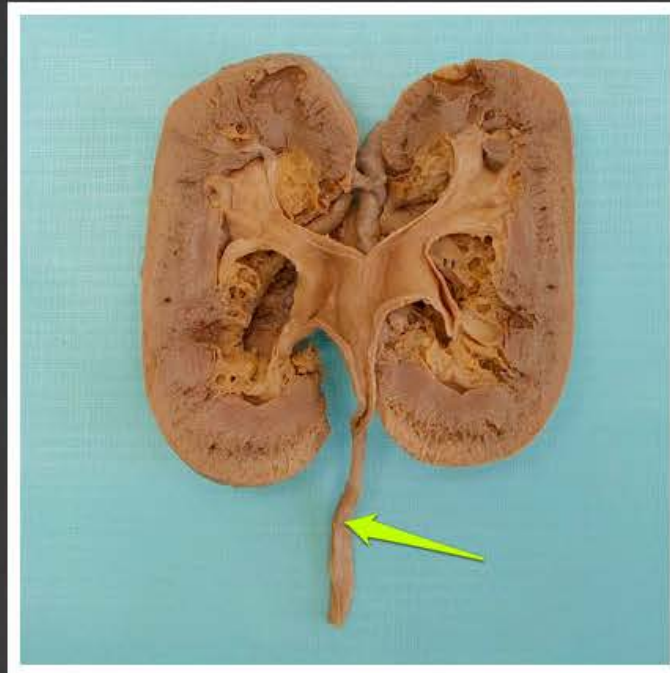

moczowód (*ureter*)

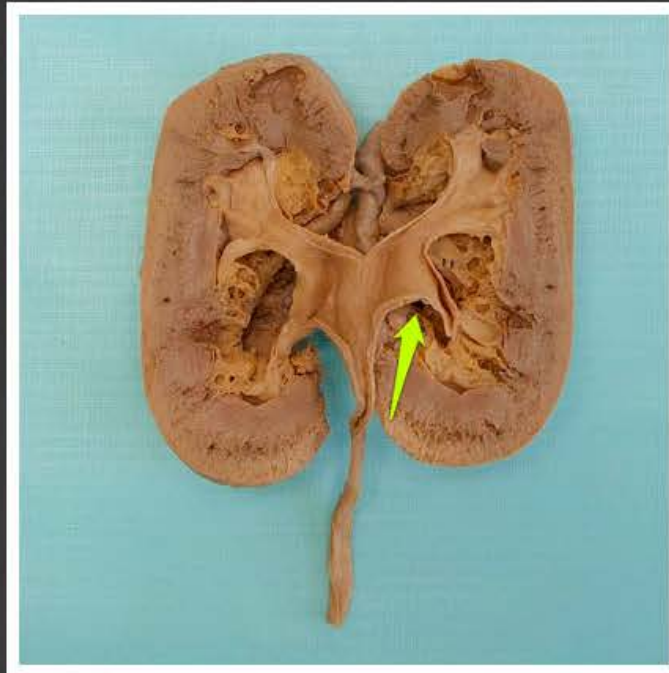

zatoka nerkowa (*sinus renalis*)

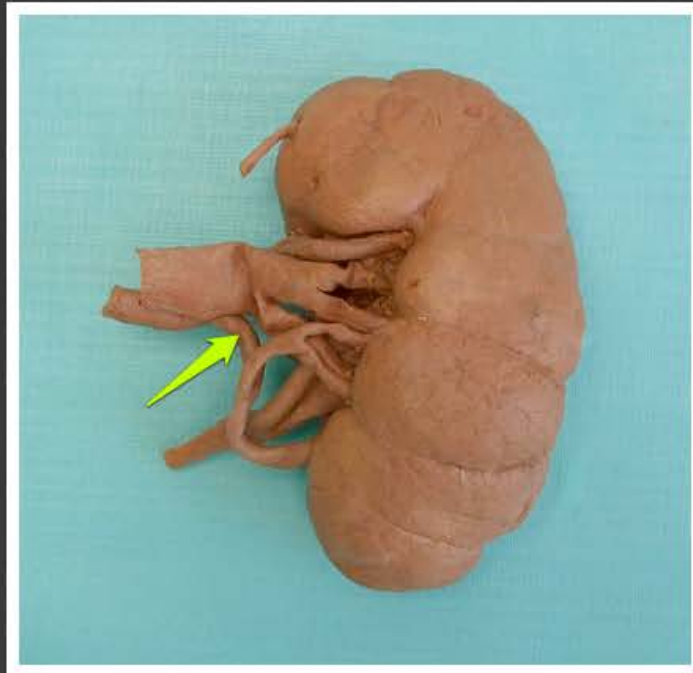

tętnica nerkowa lewa (*arteria renalis sinistra*)

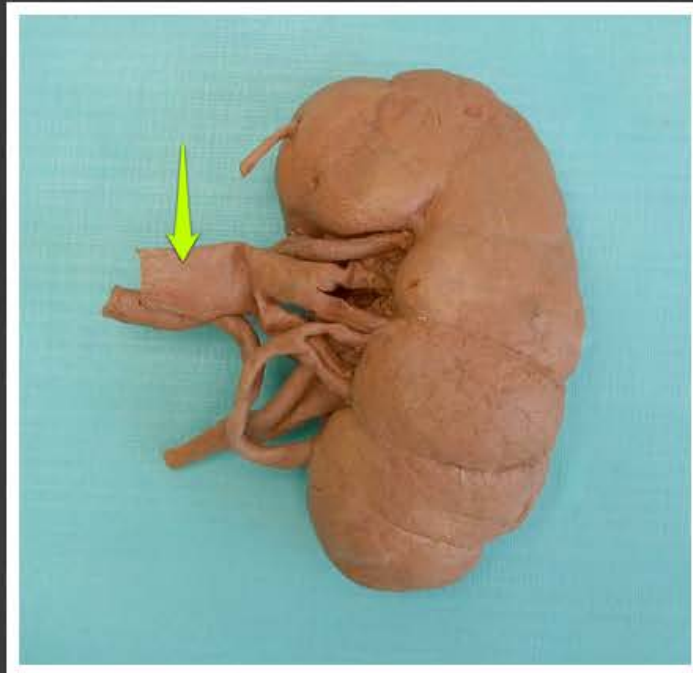

żyła nerkowa lewa (*vena renalis sinistra*)

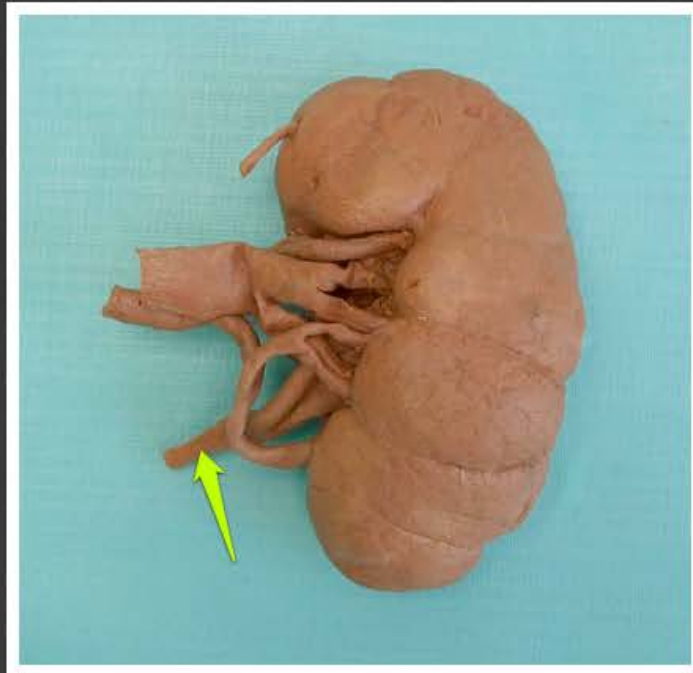

moczowód lewy (*ureter sinister*)

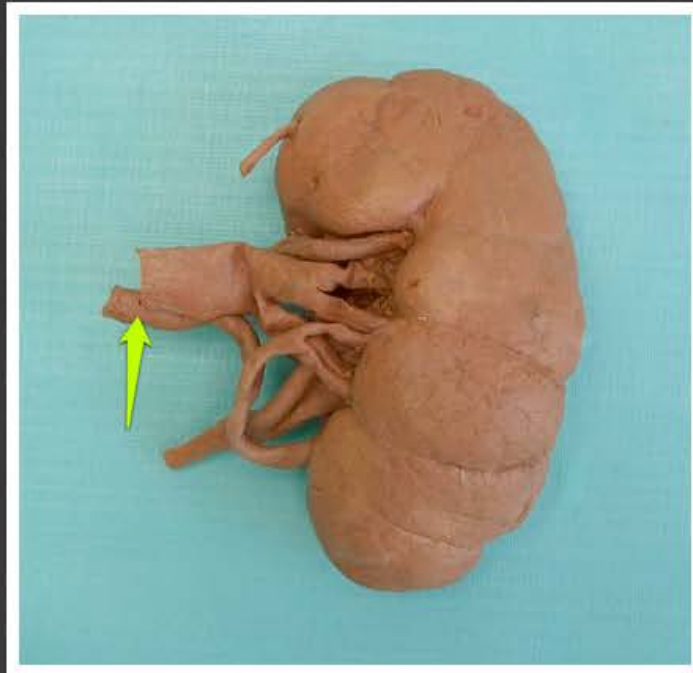

tętnica nerkowa lewa (*arteria renalis sinistra*)

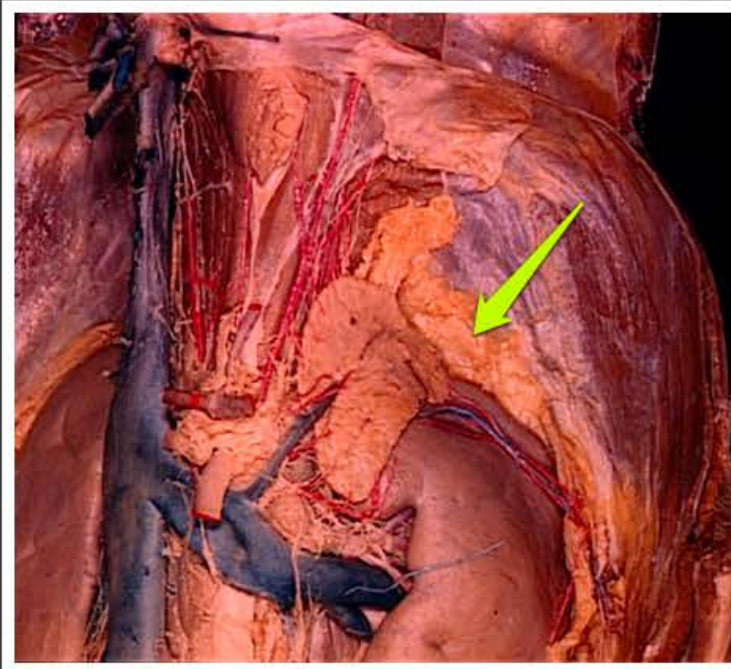

torebka tłuszczowa nerki (*capsula
adiposa renis*)

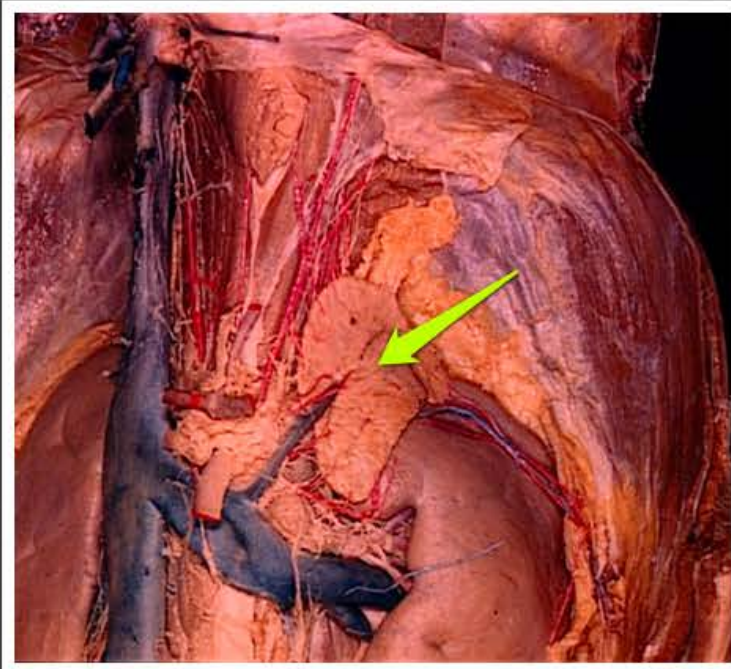

nadnercze (*glandula suprarenalis*)



pochwa (*vagina*)



dno macicy (*fundus uteri*)



cewka moczowa żeńska (*urethra
feminina*)

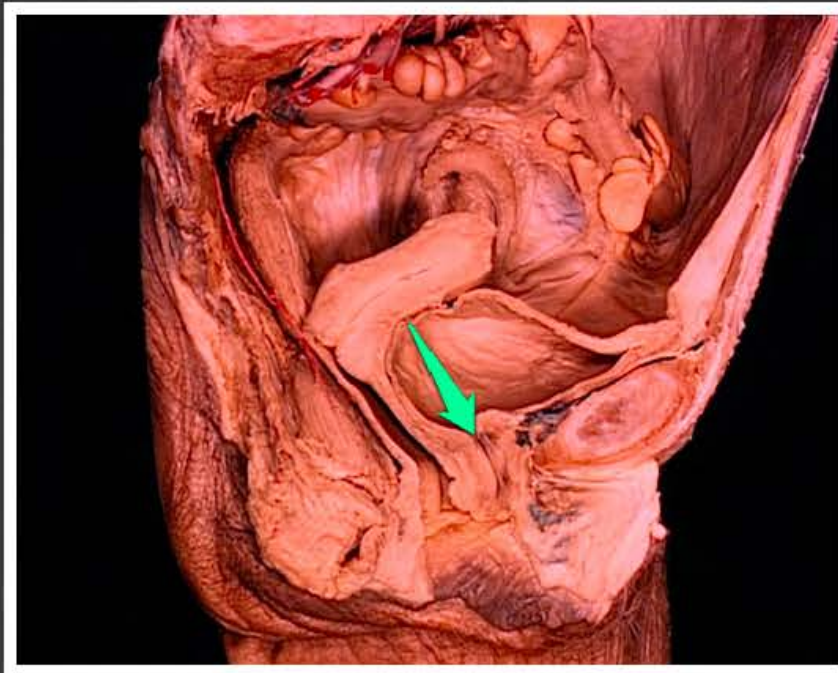

ujście wewnętrzne cewki moczowej
żeńskej (*ostium internum urethrae
femininae*)



ujście zewnętrzne cewki moczowej
żeńskie (*ostium externum urethrae
femininae*)



odcinek sterczowy cewki moczowej
męskiej (*pars prostatica urethrae
masculinae*)

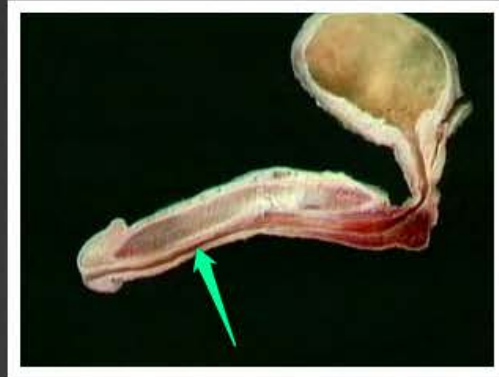

odcinek gąbczasty cewki moczowej
męskiej (*pars spongiosa urethrae
masculinae*)

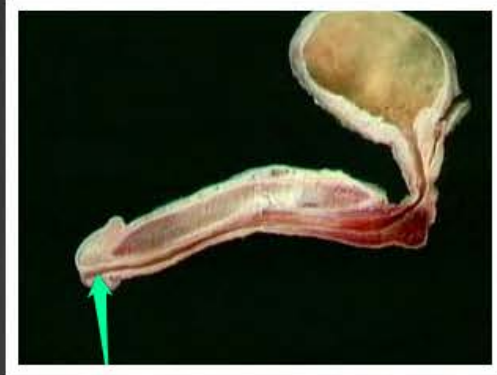

dół łódkowaty cewki moczowej
męskiej (*fossa navicularis urethrae
masculinae*)



ujście wewnętrzne cewki moczowej
męskiej (*ostium internum urethrae
masculinae*)



ujście zewnętrzne cewki moczowej
męskiej (*ostium externum urethrae
masculinae*)

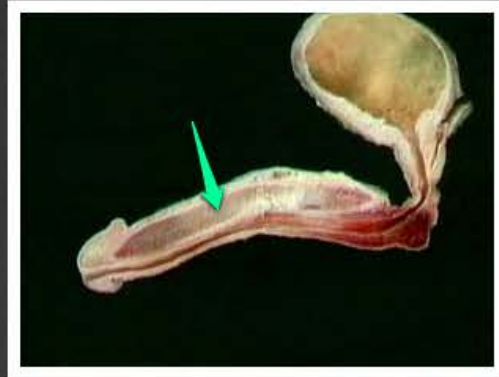

ciało jamiste prącia (*corpus cavernosum penis*)

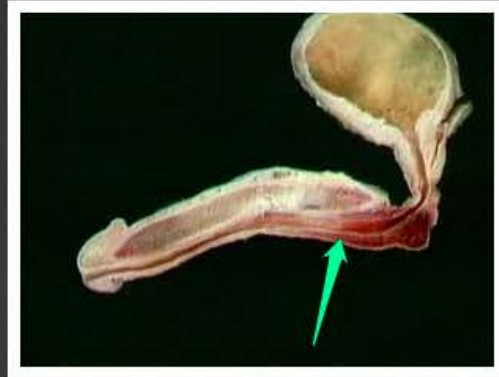

ciało gąbczaste prącia (*corpus spongiosum penis*)

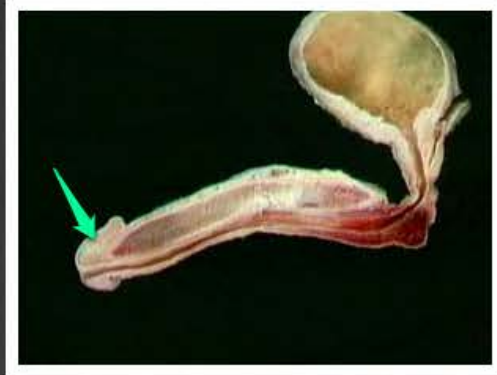

żołądź prącia (*glans penis*)



pęcherzyk nasienny (*vesicula seminalis*)

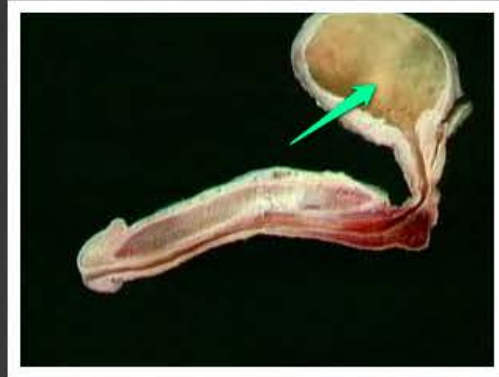

pęcherz moczowy (*vesica urinaria*)



stercz (*prostata*)



kanał odbytowy (*canalis analis*)

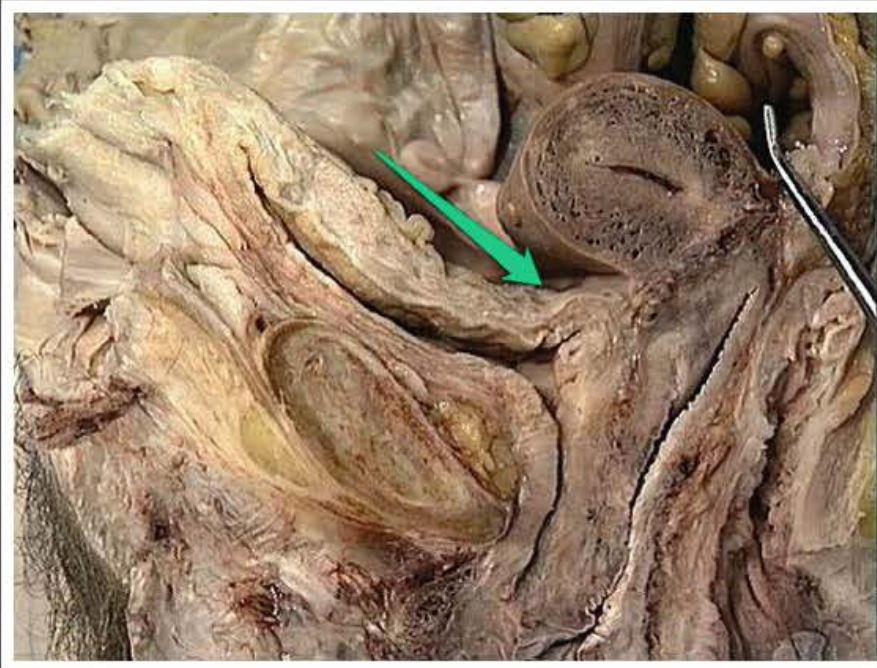

zagłębienie pęcherzowo-maciczne
(*excavatio vesicouterina*)

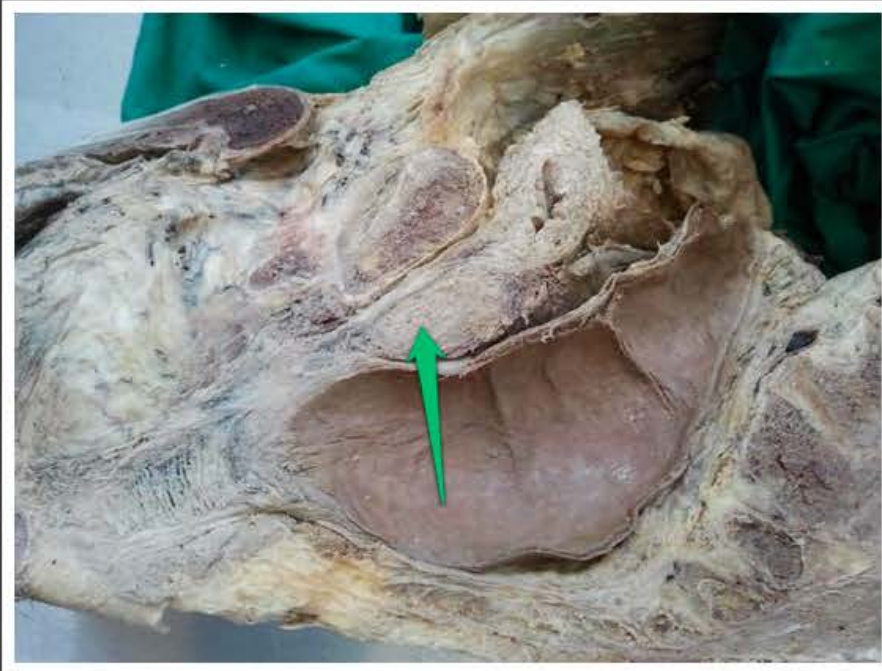

stercz (*prostata*)



odcinek sterczowy cewki moczowej
męskiej (*pars prostatica urethrae
masculinae*)



stercz (*prostata*)



kanał odbytowy (*canalis analis*)



bańka odbytnicy (*ampulla recti*)



mięsień zwieracz zewnętrzny odbytu
(*musculus sphincter ani externus*)



zagłębienie pęcherzowo-maciczne
(*excavatio vesicouterina*)



zagłębienie odbytniczo-maciczne
(*excavatio rectouterina*)

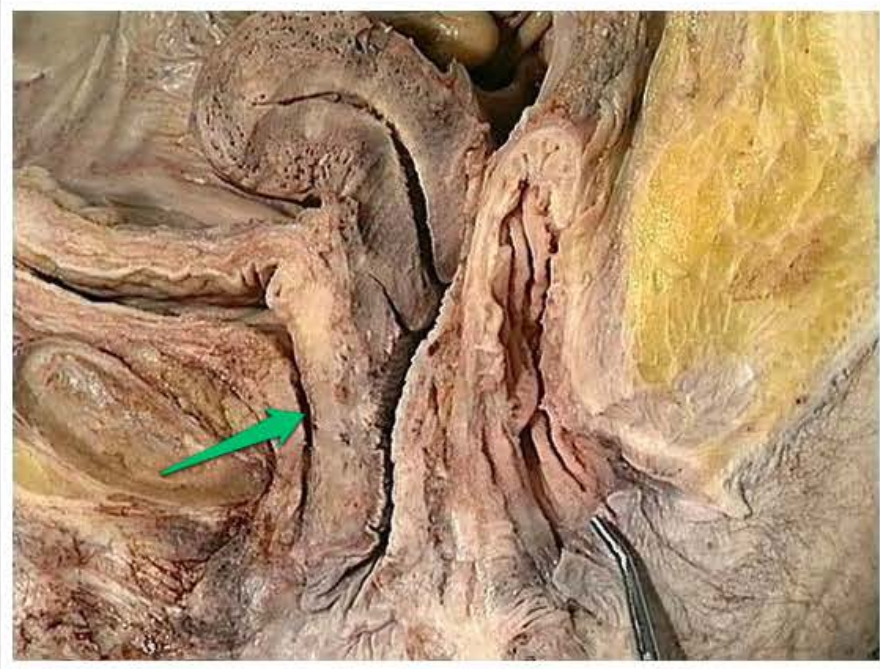

cewka moczowa żeńska (*urethra
feminina*)

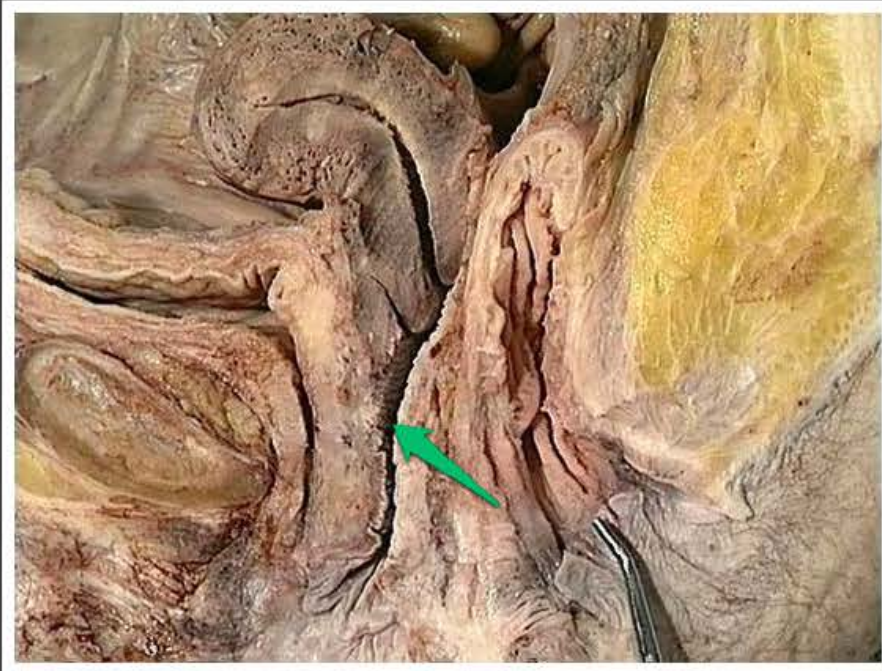

pochwa (*vagina*)

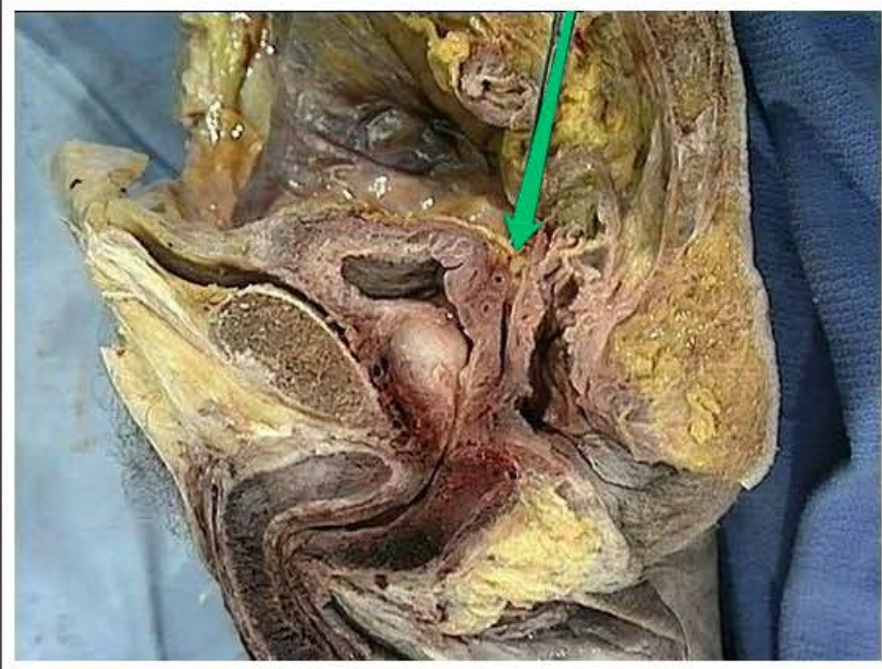

zagłębienie odbytniczo-pęcherzowe
(*excavatio rectovesicalis*)

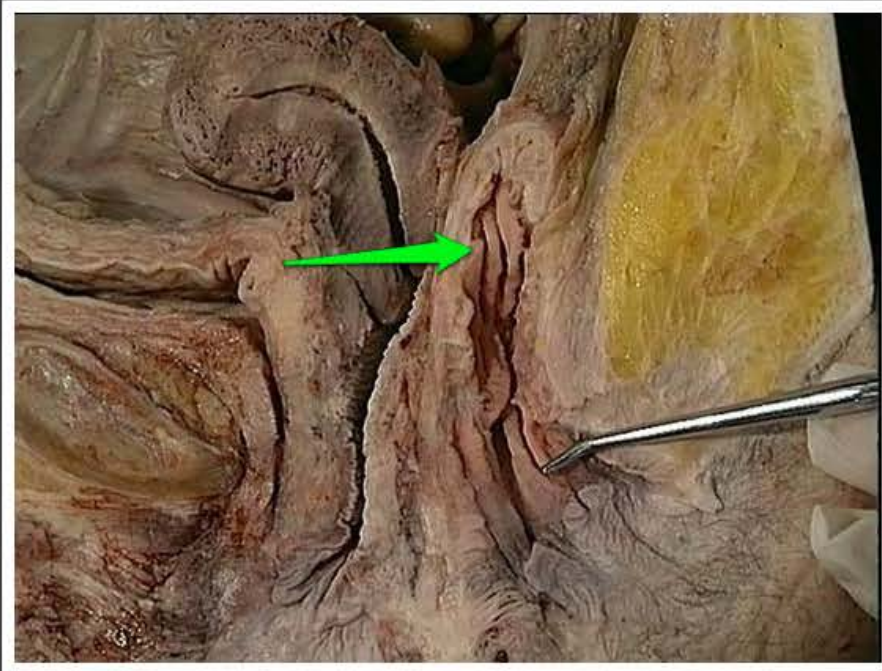

fałd poprzeczny odbytnicy środkowy
(*plica transversalis recti media*)

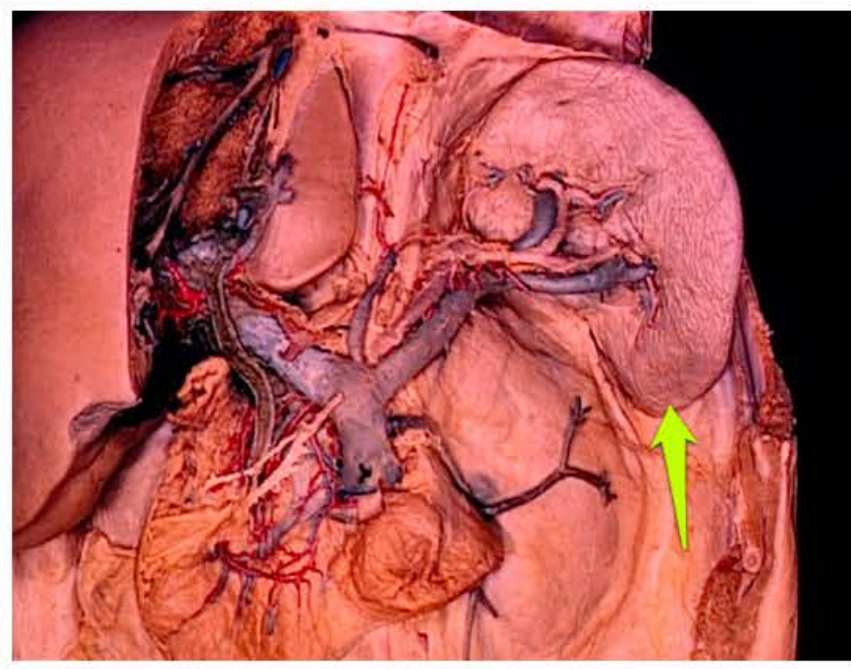

koniec przedni śledziony (*extremitas anterior lienis*)

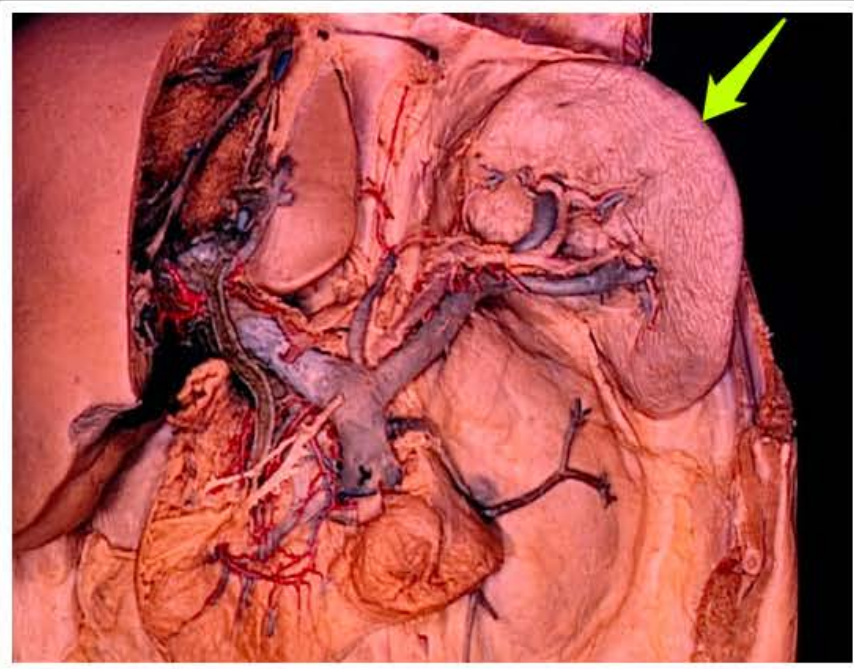

brzeg górny śledziony (*margo superior lienis*)

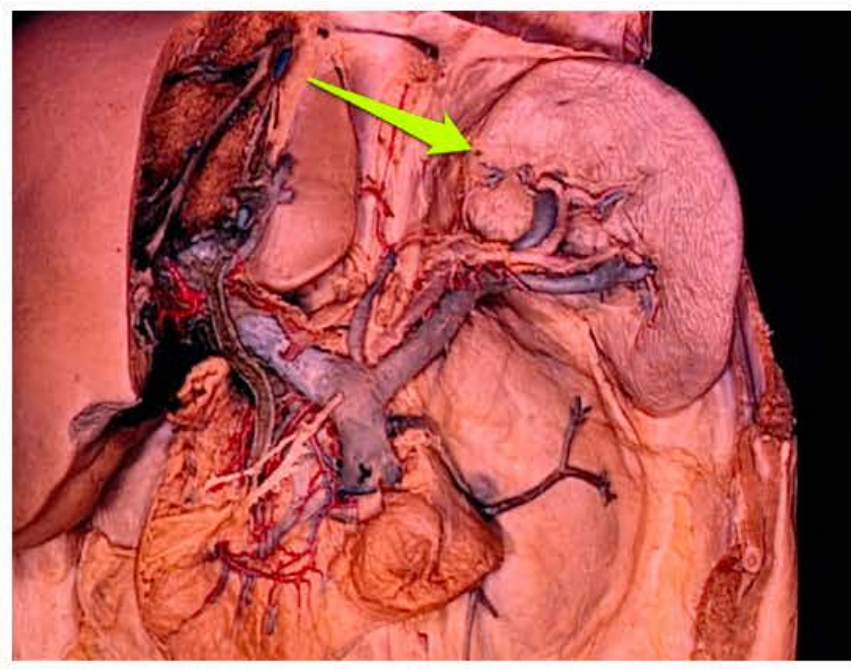

koniec tylny śledziony (*extremitas posterior lienis*)

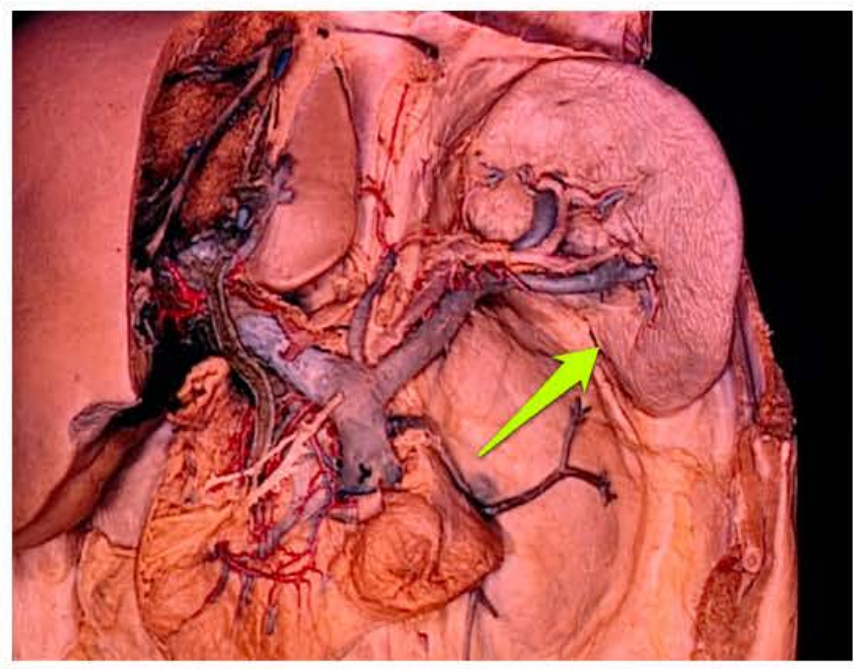

brzeg dolny śledziony (*margo inferior lienis*)



powierzchnia trzewna śledziony
(*facies visceralis lienis*)

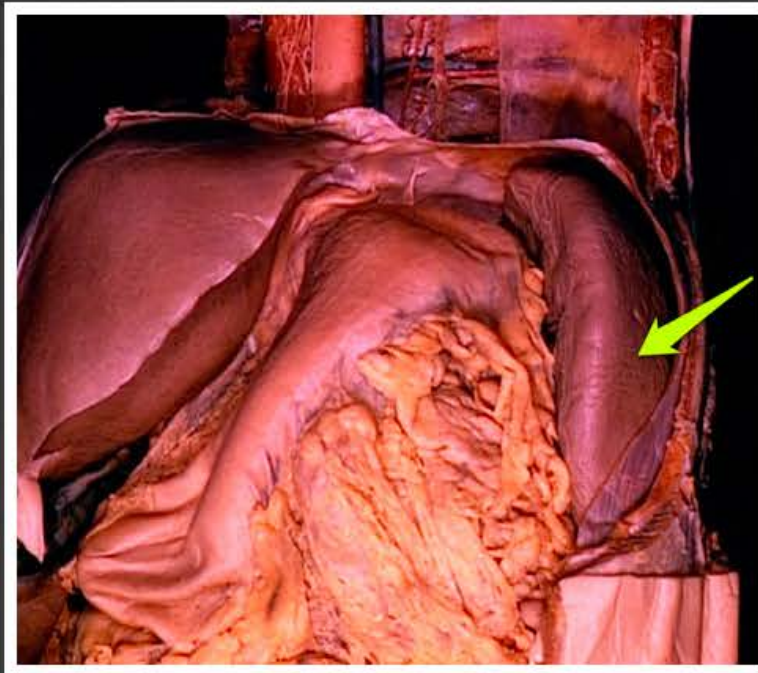

powierzchnia przeponowa śledziony
(*facies diaphragmatica lienis*)

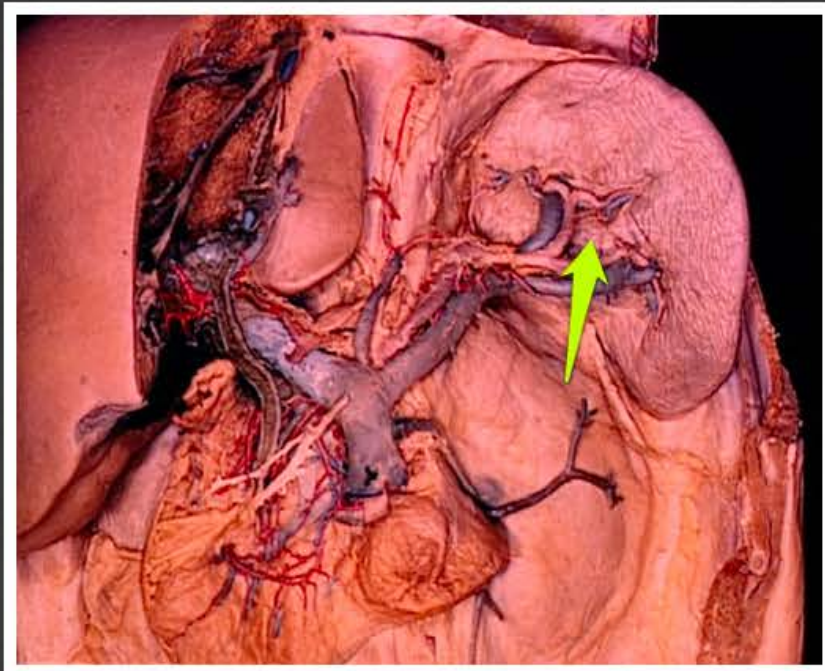

wnęka śledziony (*hilum splenicum*)



brzeg górny śledziony (*margo superior lienis*)



koniec przedni śledziony (*extremitas anterior lienis*)



koniec tylny śledziony (*extremitas posterior lienis*)

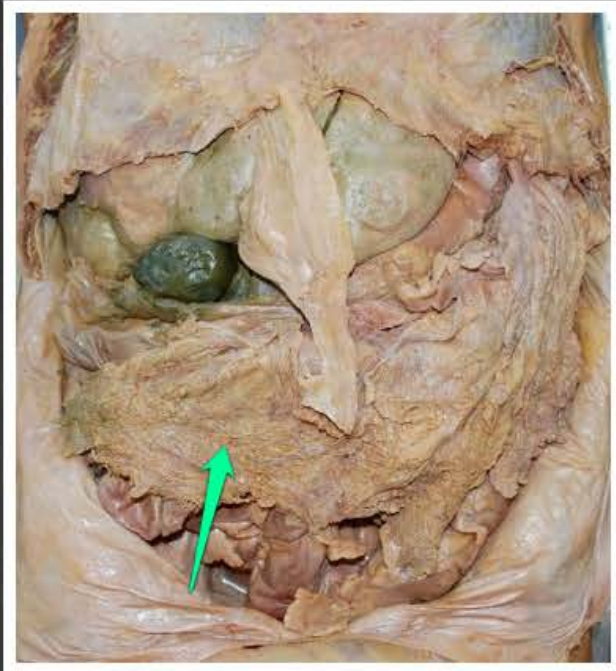

fartuszek (*epiploon*)

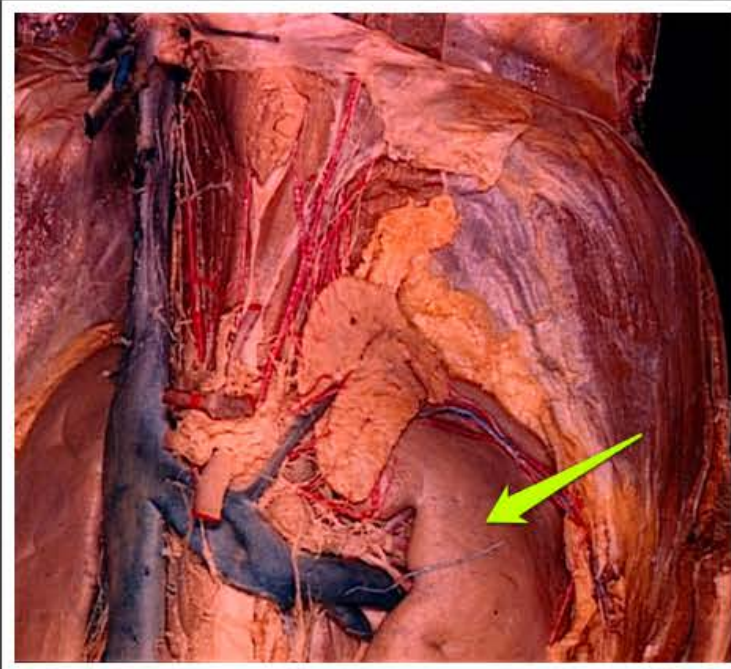

nerka lewa (*ren sinister*)



aorta brzuszna (*aorta abdominalis*)



tętnica biodrowa wspólna prawa
(*arteria iliaca communis dextra*)



tętnica biodrowa wspólna lewa
(*arteria iliaca communis sinistra*)



tętnica biodrowa wewnętrzna prawa
(*arteria iliaca interna dextra*)

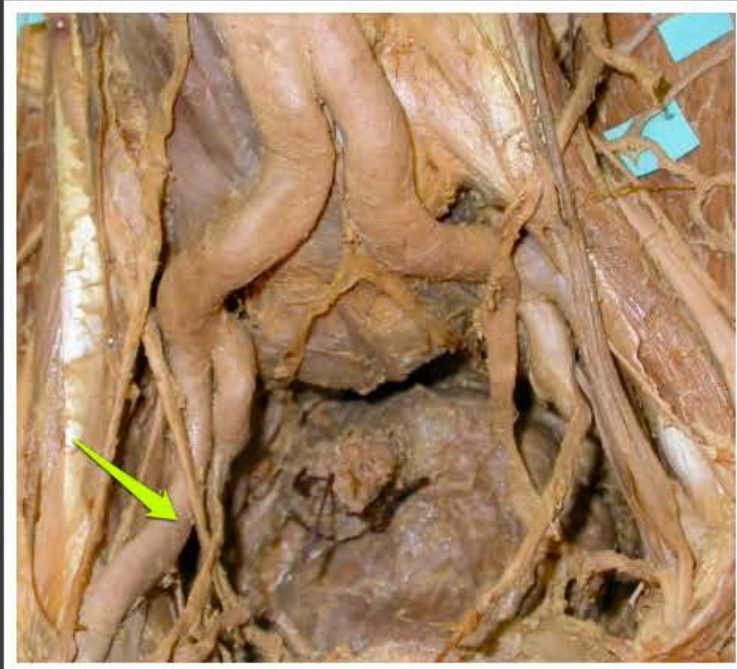

tętnica biodrowa zewnętrzna prawa
(*arteria iliaca externa dextra*)



tętnica biodrowa wewnętrzna lewa
(*arteria iliaca interna sinistra*)



nerw podbrzuszny prawy (*nervus hypogastricus dexter*)



nerw podbrzuszny lewy (*nervus hypogastricus sinister*)

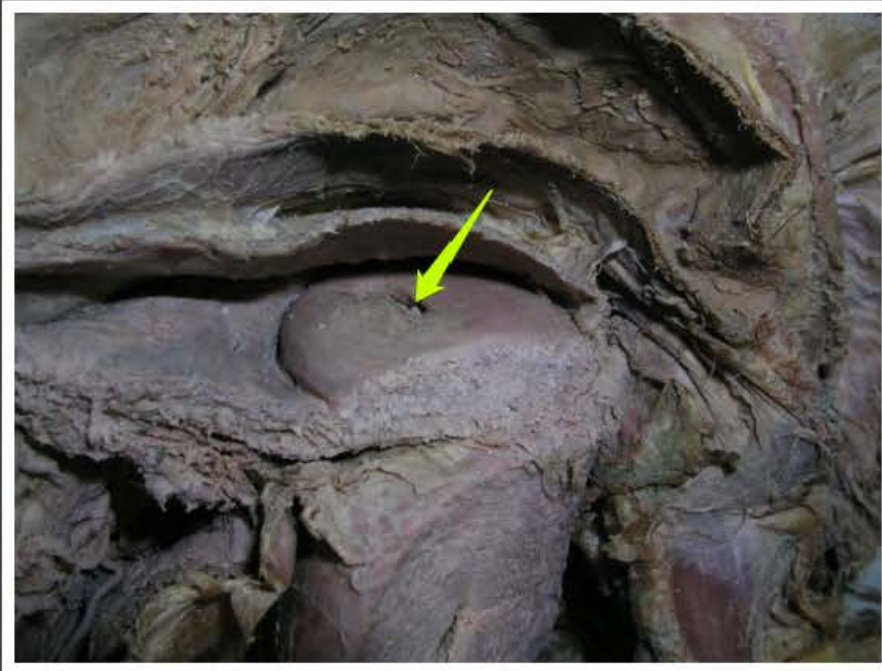

ujście zewnętrzne macicy (*ostium uteri externum*)

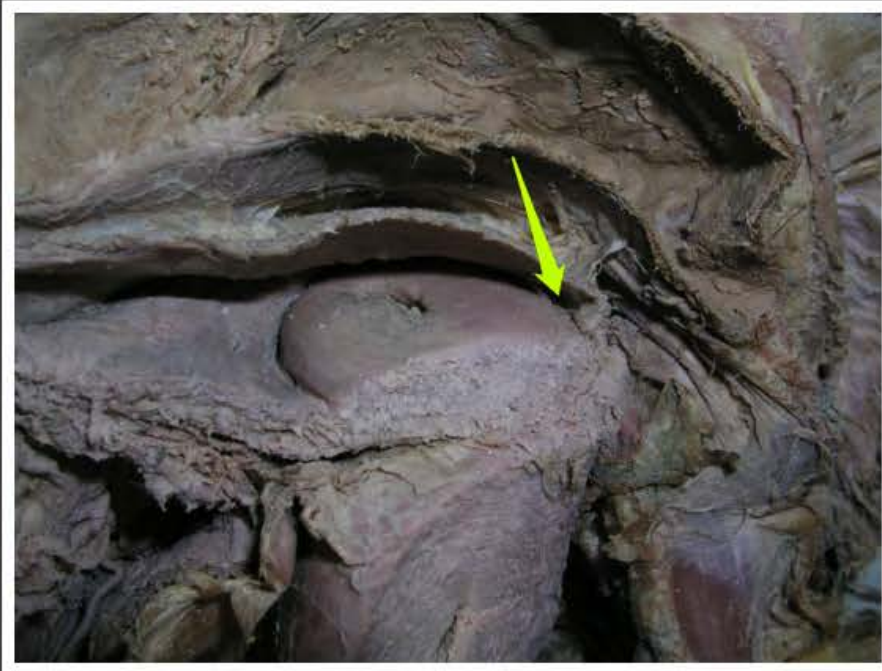

sklepienie tylne pochwy (*fornix
vaginae posterior*)

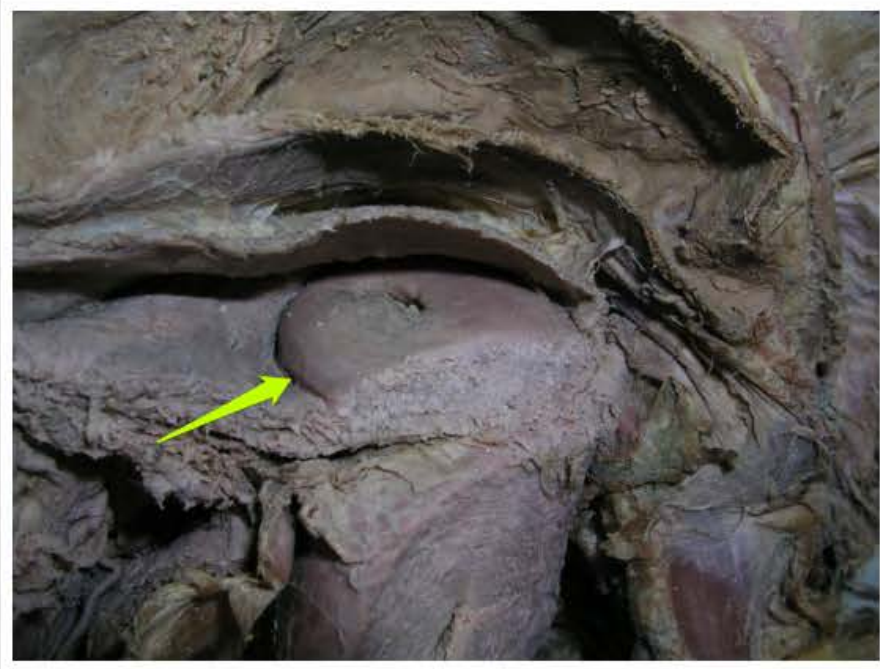

sklepienie przednie pochwy
(*fornix vaginae anterior*)

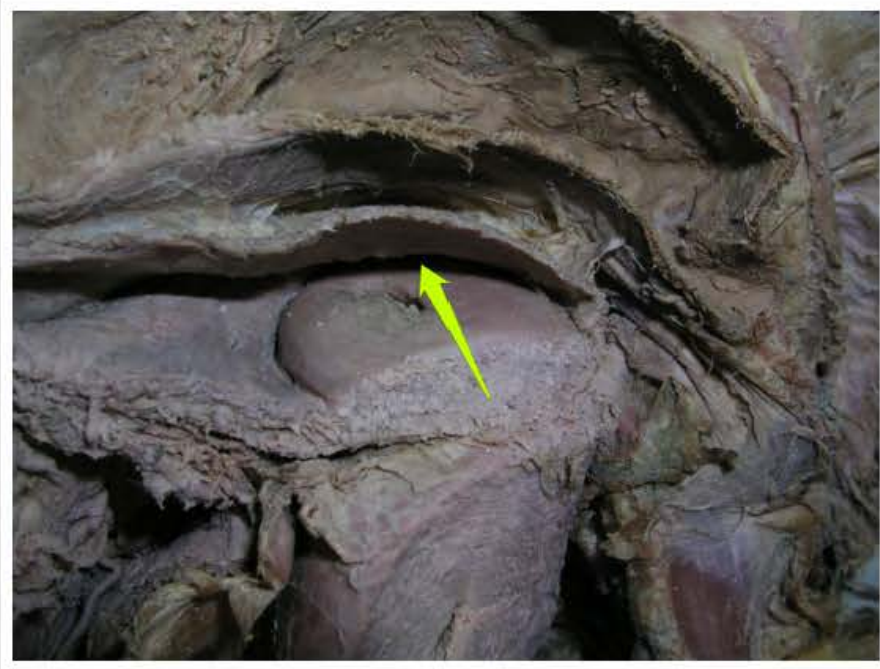

sklepienie boczne pochwy (*fornix
vaginae lateralis*)

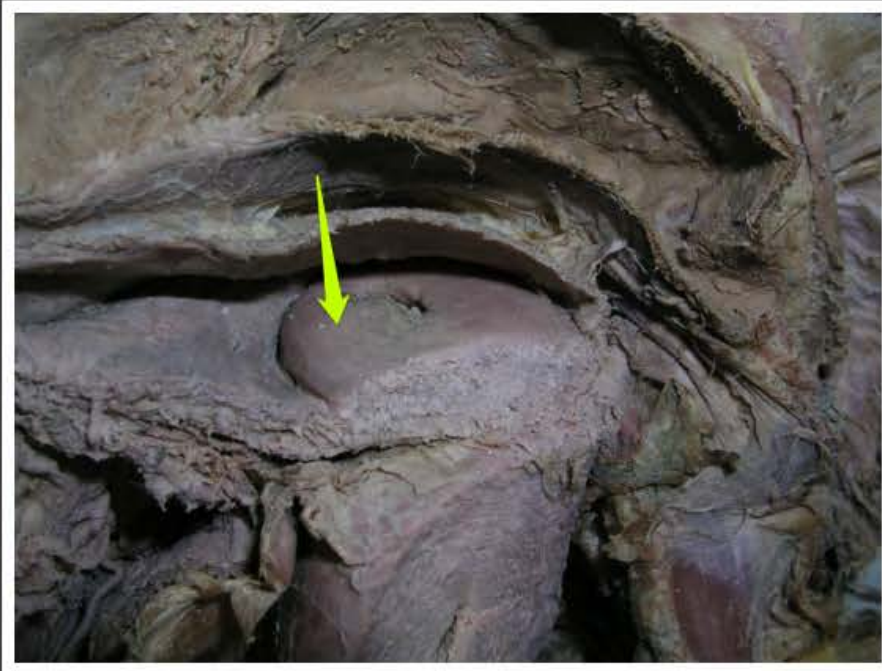

część pochwowa szyjki macicy (*pars vaginalis cervicis uteri*)

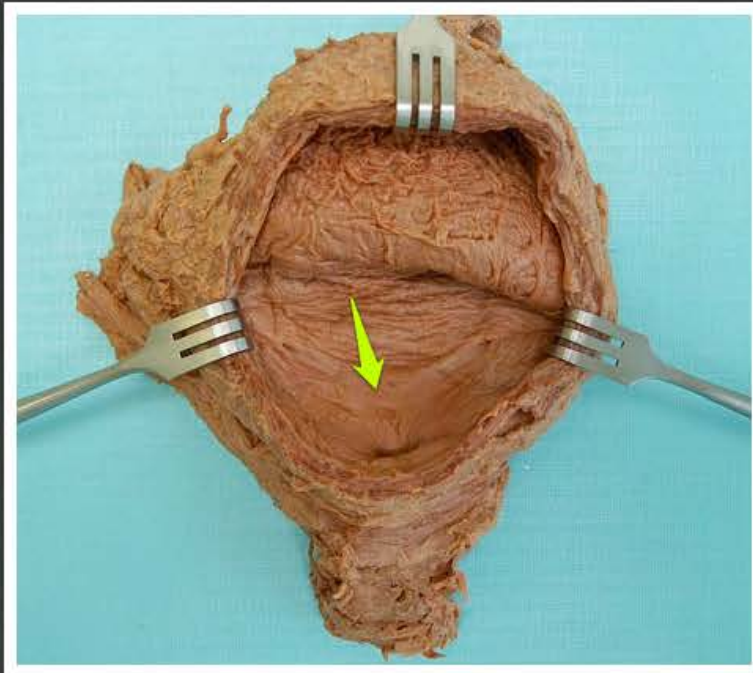

trójkąt pęcherza (*trigonum vesicae*)

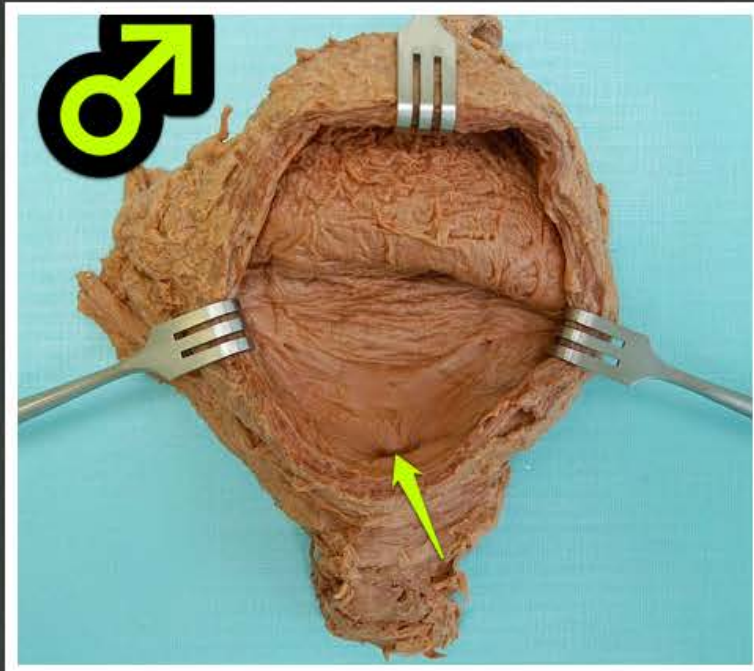

ujście wewnętrzne cewki moczowej
męskiej (*ostium internum urethrae
masculinae*)

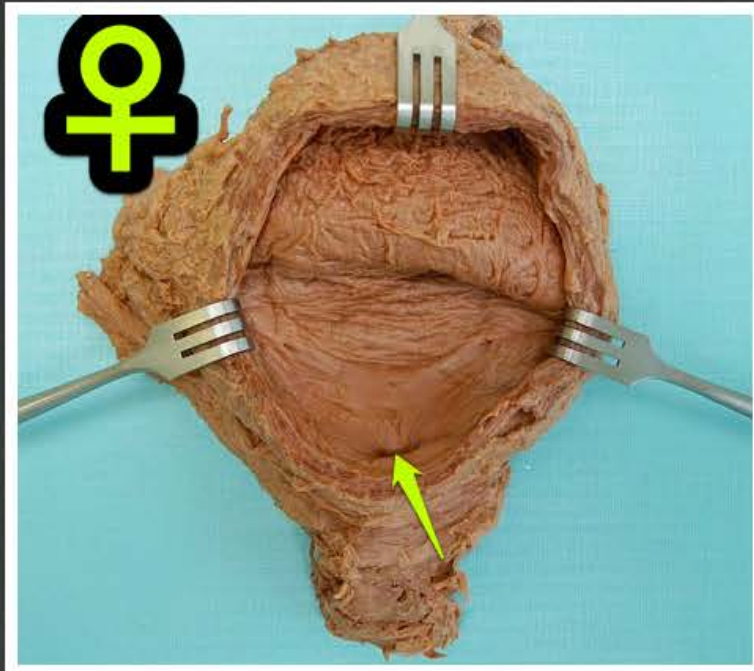

ujście wewnętrzne cewki moczowej
żeńskej (*ostium internum urethrae
femininae*)

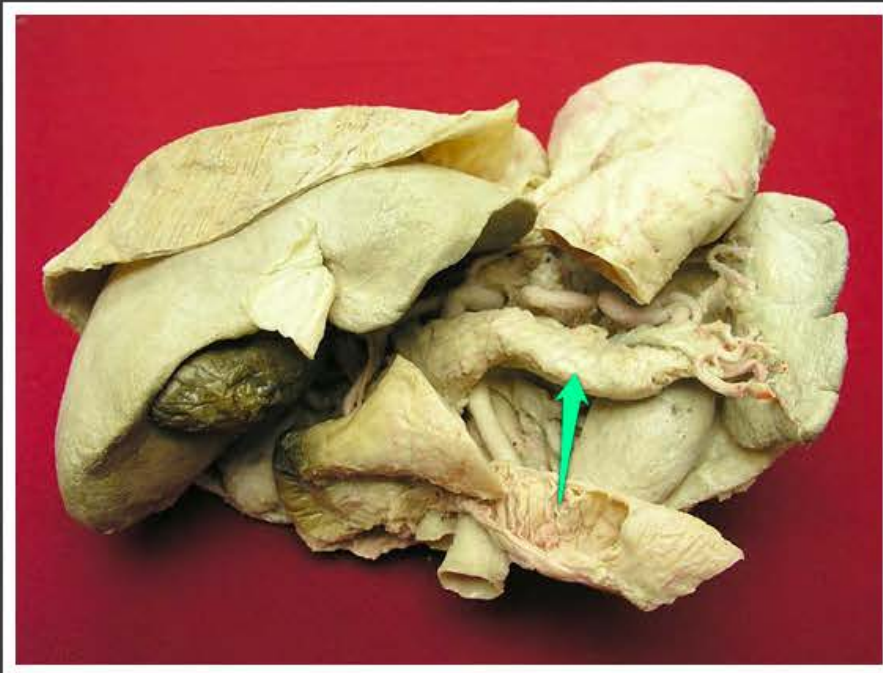

trzustka (*pancreas*)



cieśń jajowodu (*isthmus tubae
uterinae*)

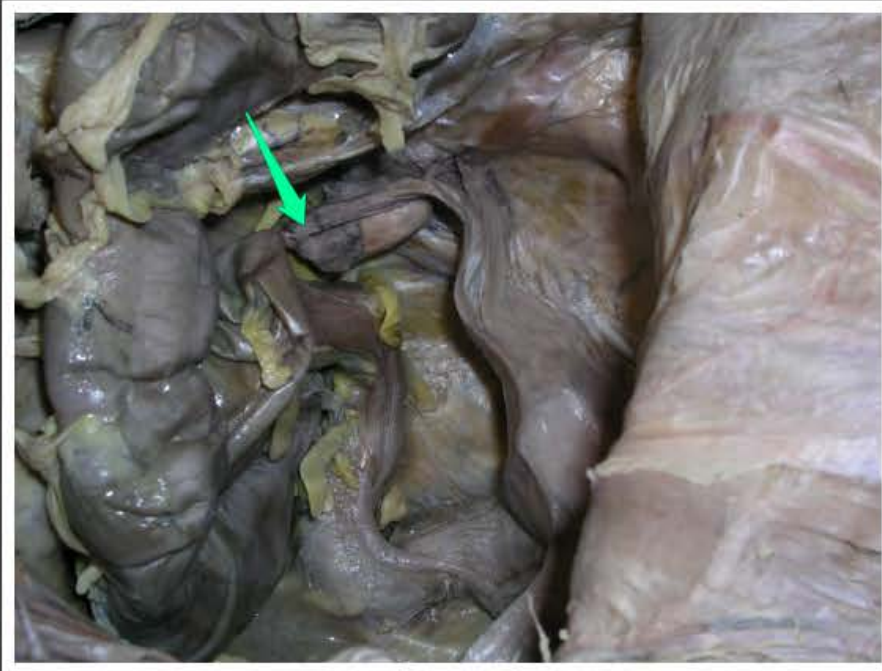

bańka jajowodu (*ampulla tubae
uterinae*)

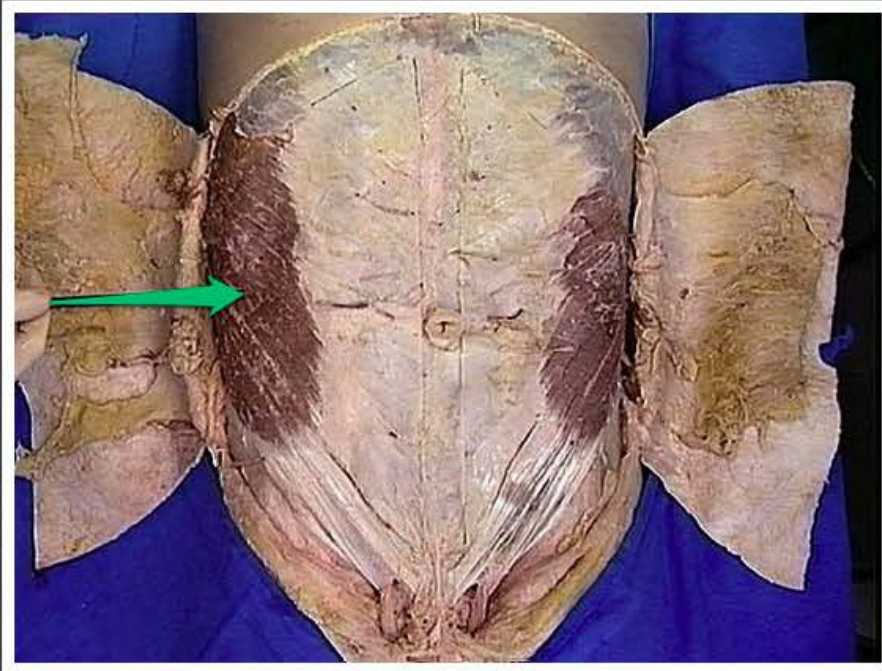

mięsień skośny brzucha zewnętrzny
(*musculus obliquus externus
abdominis*)

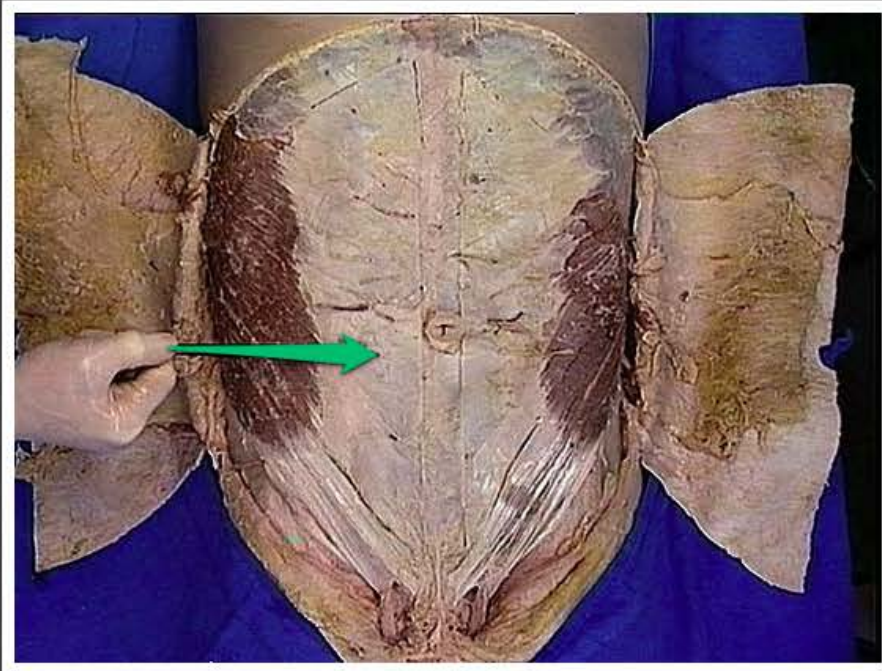

rozciągną mięśnia skośnego
brzucha zewnętrznego (*aponeurosis
musculi obliqui externi abdominis*)

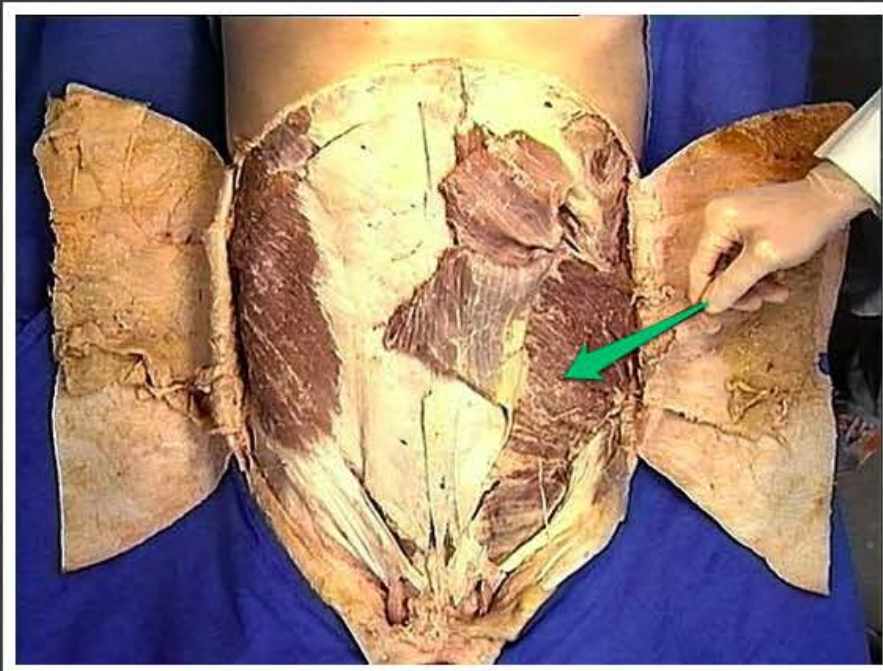

mięsień skośny brzucha wewnętrzny
(*musculus obliquus internus
abdominis*)

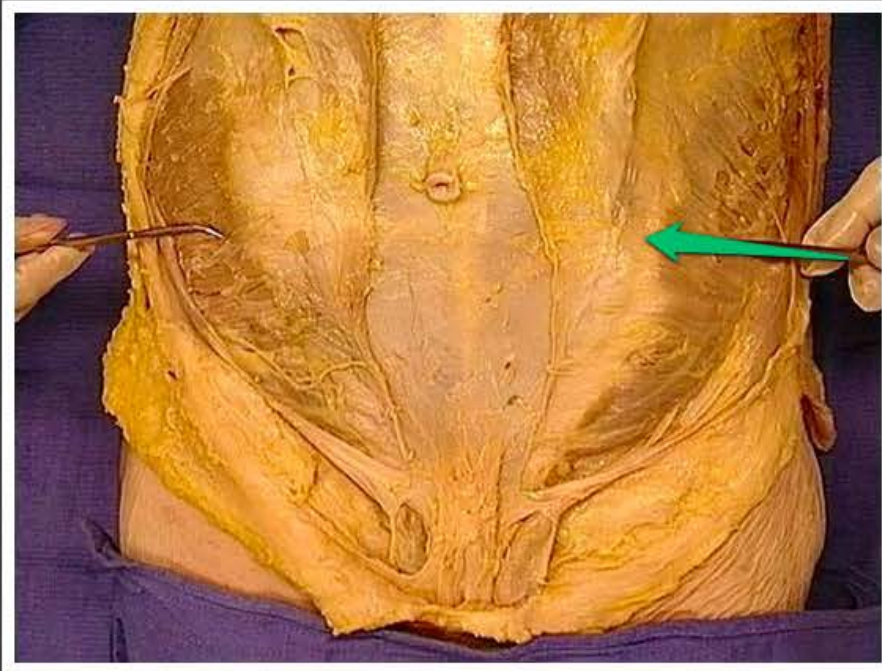

rozciągnąć mięśnia skośnego
brzucha wewnętrznego
(*aponeurosis muscui obliqui interni
abdominis*)

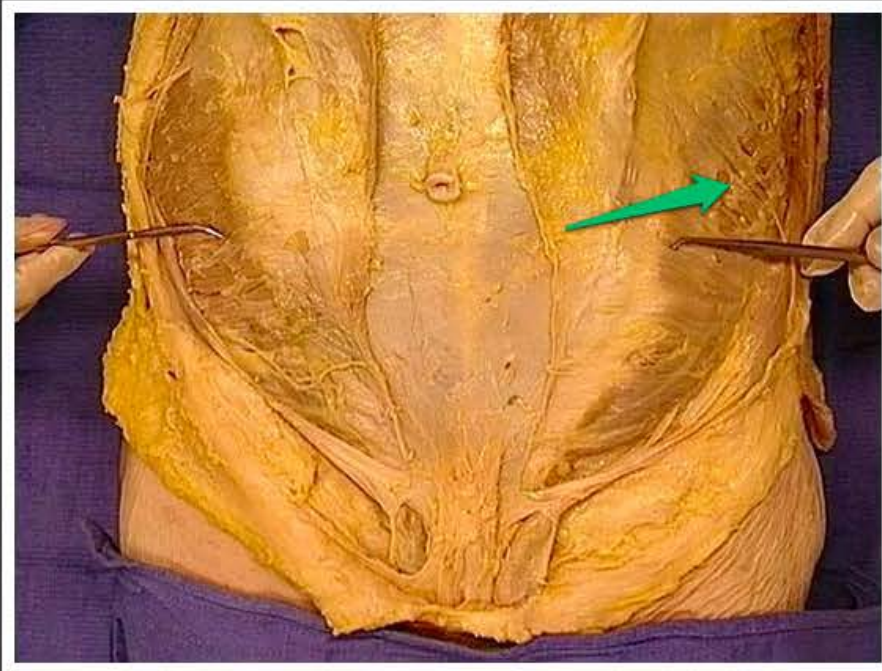

mięsień skośny brzucha wewnętrzny
(*musculus obliquus internus
abdominis*)

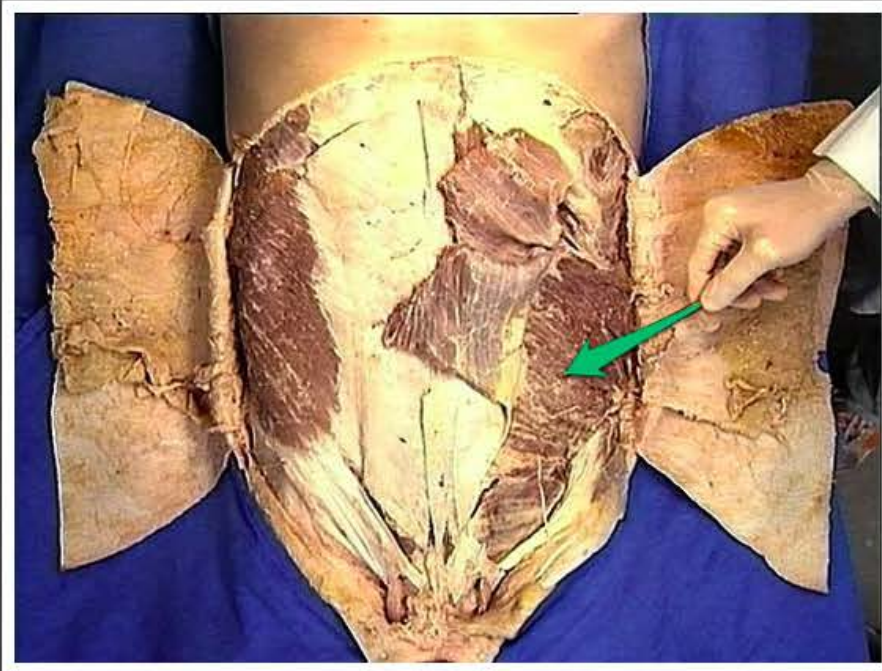

mięsień skośny brzucha wewnętrzny
(*musculus obliquus internus
abdominis*)



powróżek nasienny (*funiculus spermaticus*)

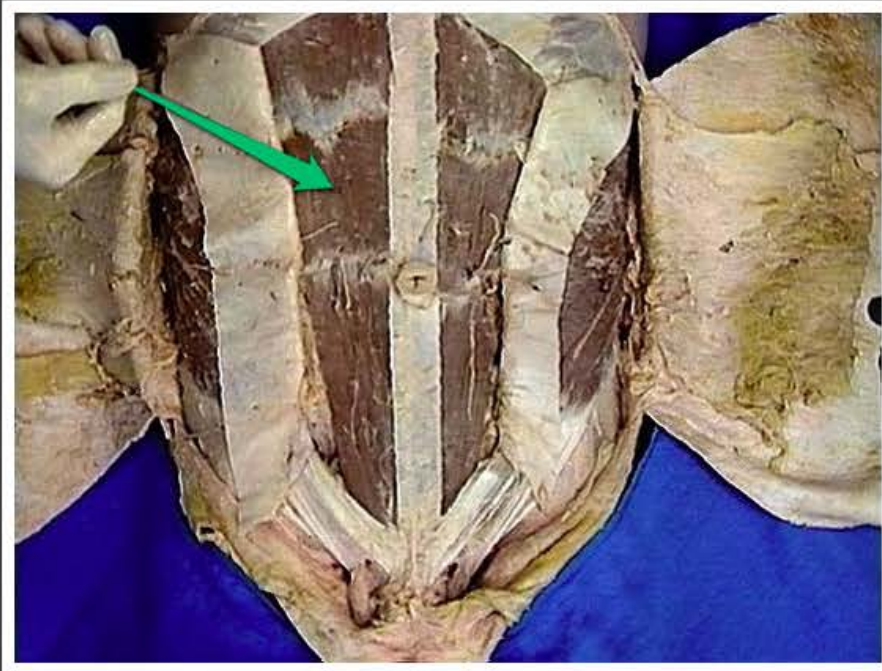

mięsień prosty brzucha (*musculus
rectus abdominis*)

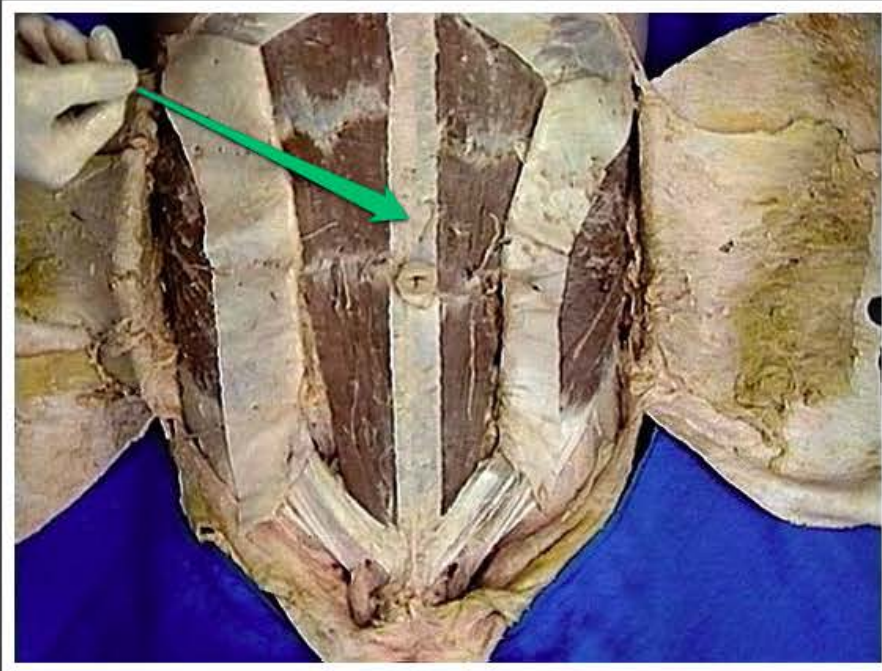

kresa biała (*linea alba*)

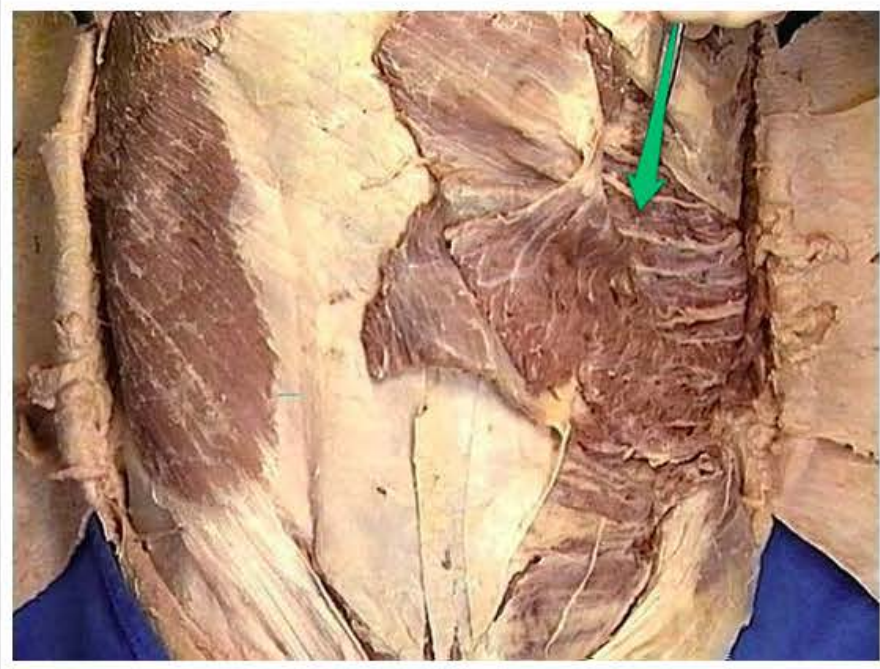

mięsień poprzeczny brzucha
(*musculus transversus abdominis*)

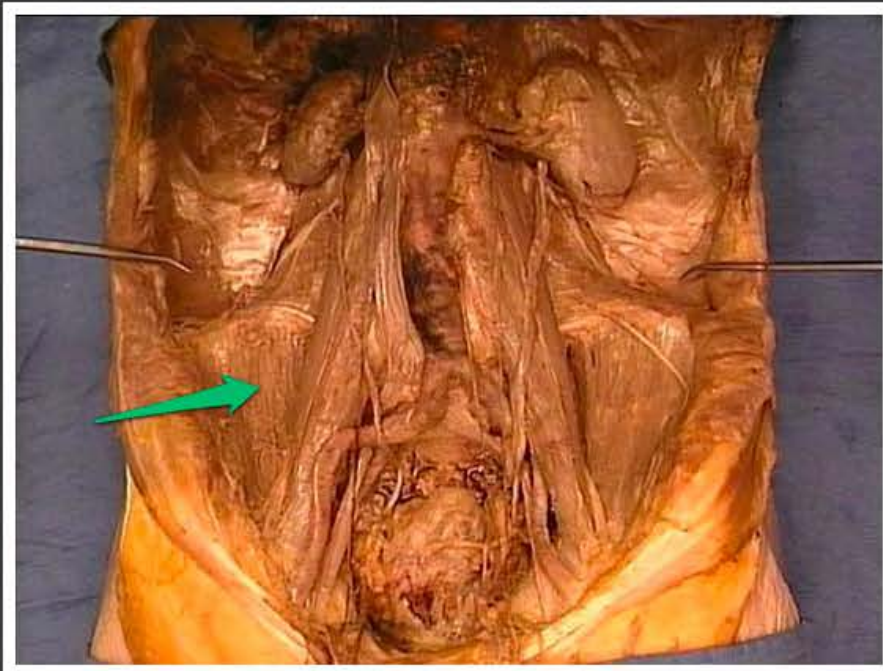

mięsień biodrowy (*musculus iliacus*)

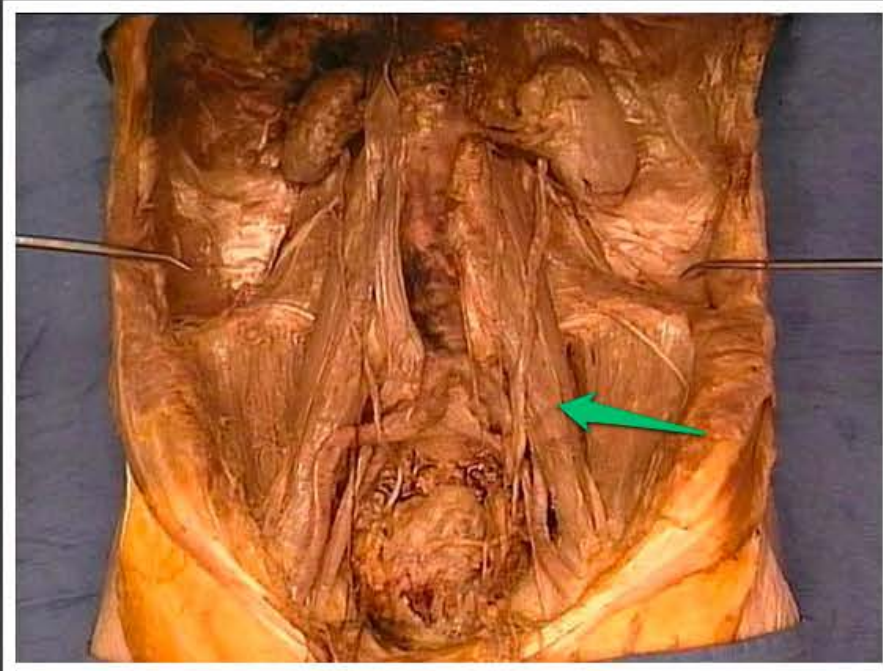

mięsień lędźwiowy większy
(*musculus psoas major*)

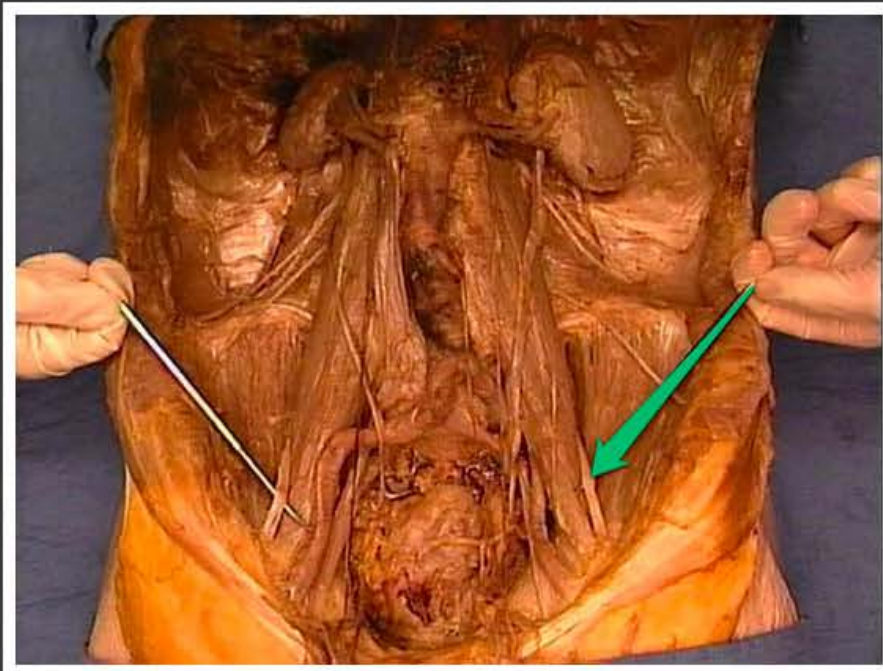

nerw udowy (*nervus femoralis*)

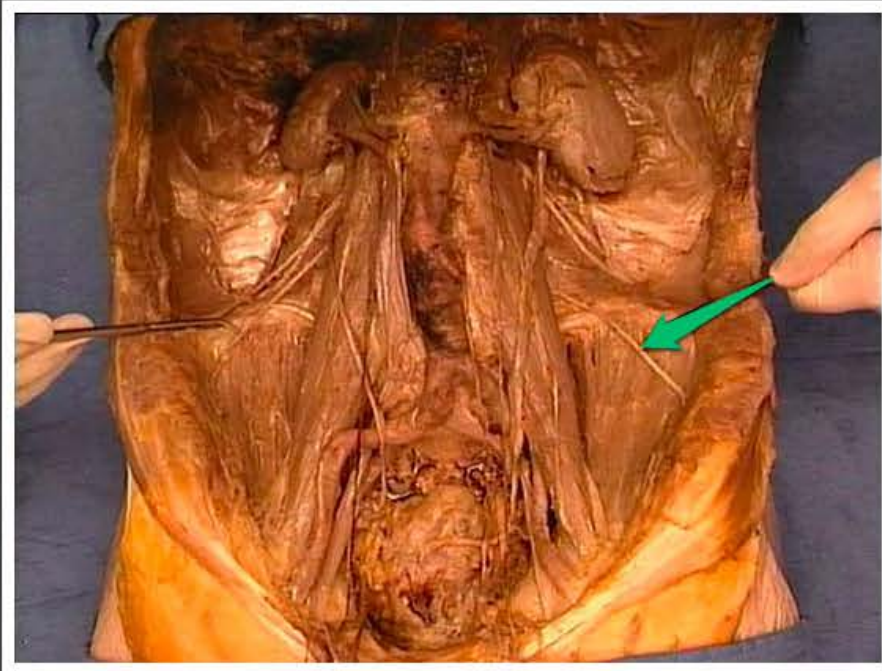

nerw skórny boczny uda (*nervus cutaneus femoris lateralis*)

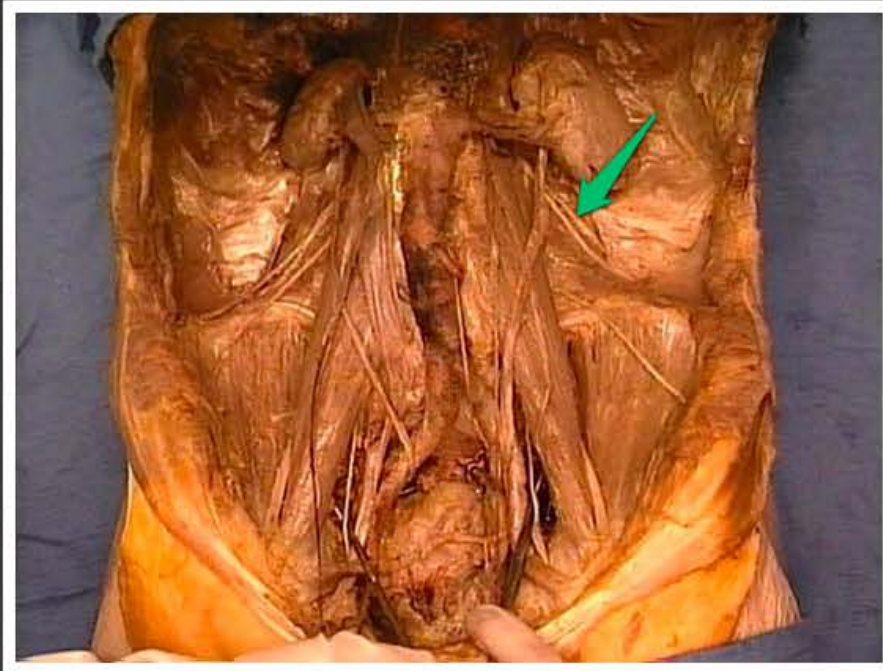

nerw biodrowo-podbrzuszny (*nervus iliohypogastricus*)

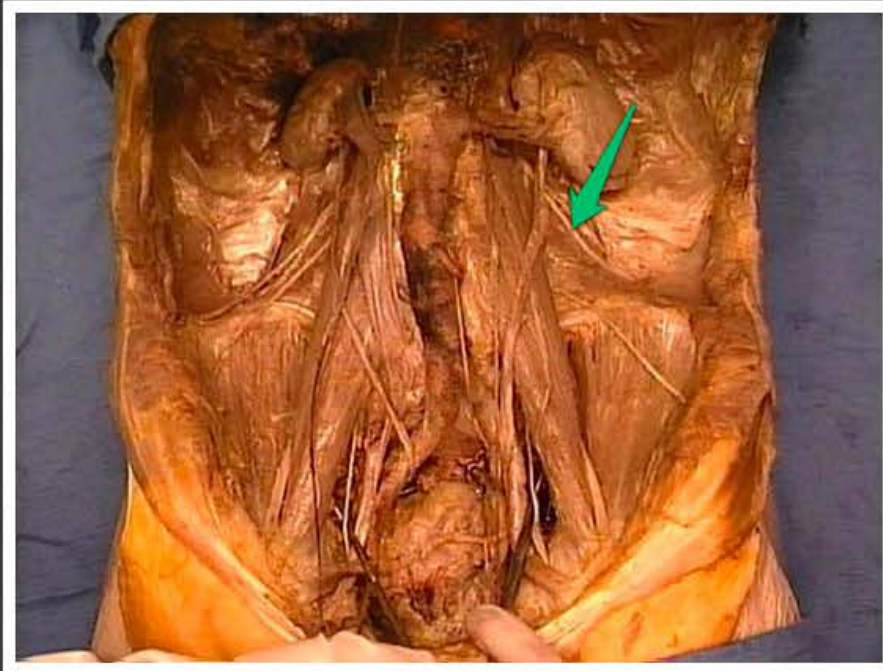

nerw biodrowo-pachwinowy (*nervus ilioinguinalis*)

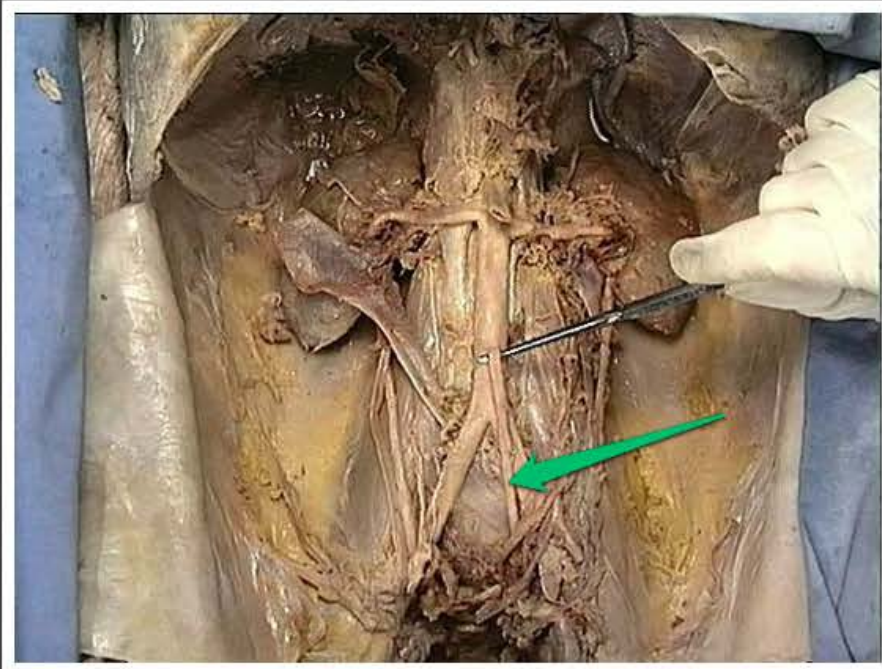

tętnica krezkowa dolna (*arteria mesenterica inferior*)

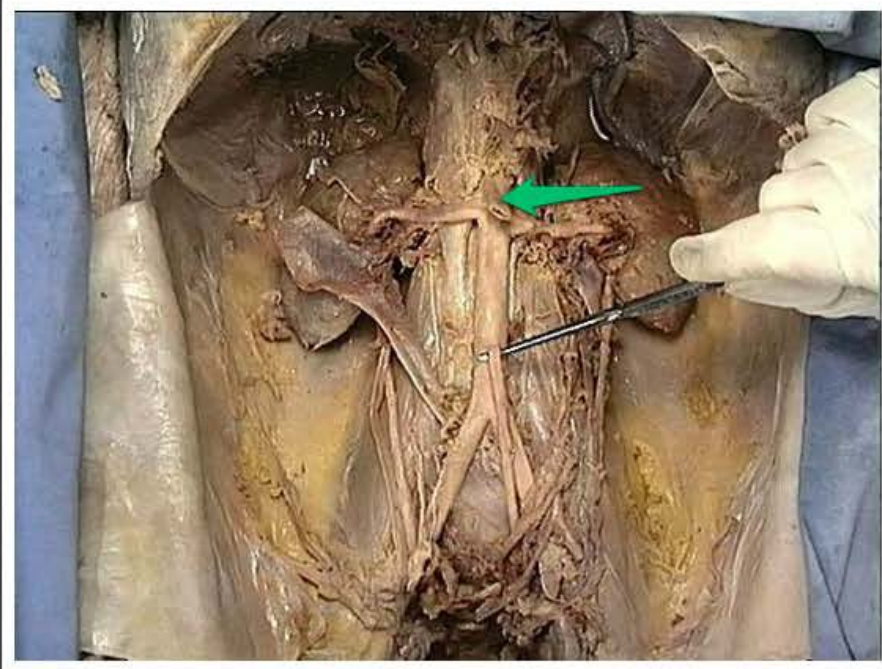

tętnica krezkowa górna (*arteria mesenterica superior*)

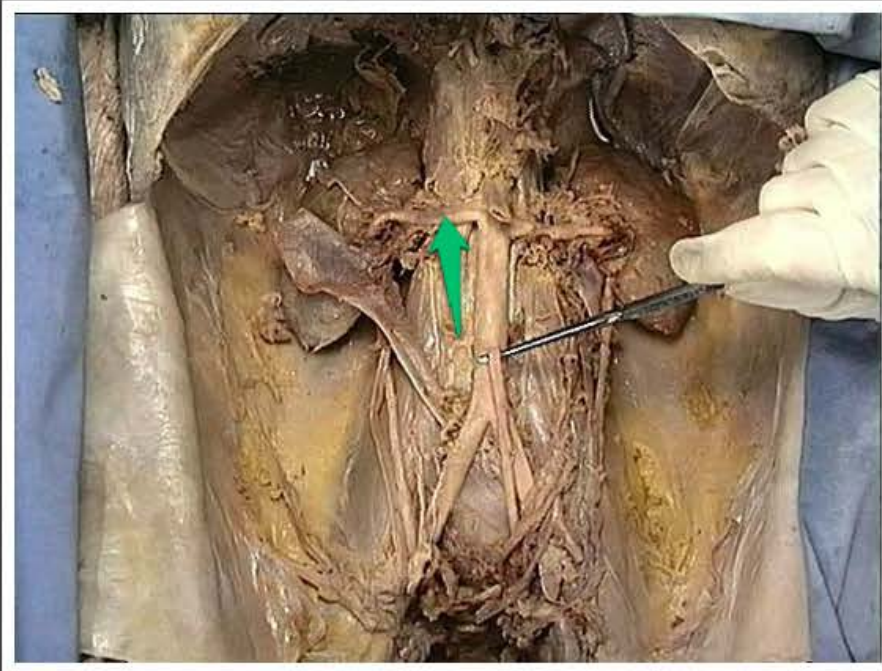

tętnica nerkowa prawa (*arteria renalis dextra*)

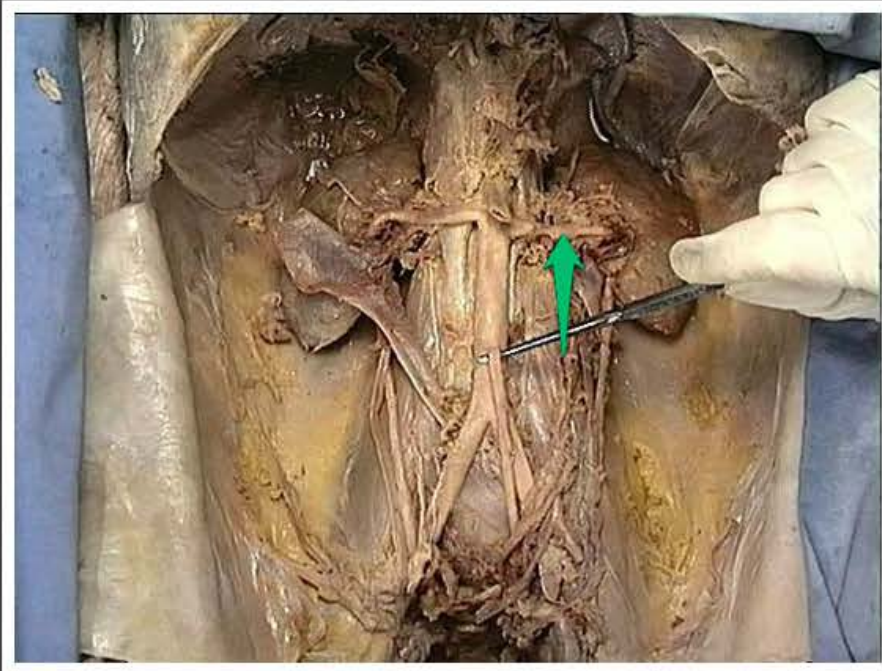

tętnica nerkowa lewa (*arteria renalis sinistra*)

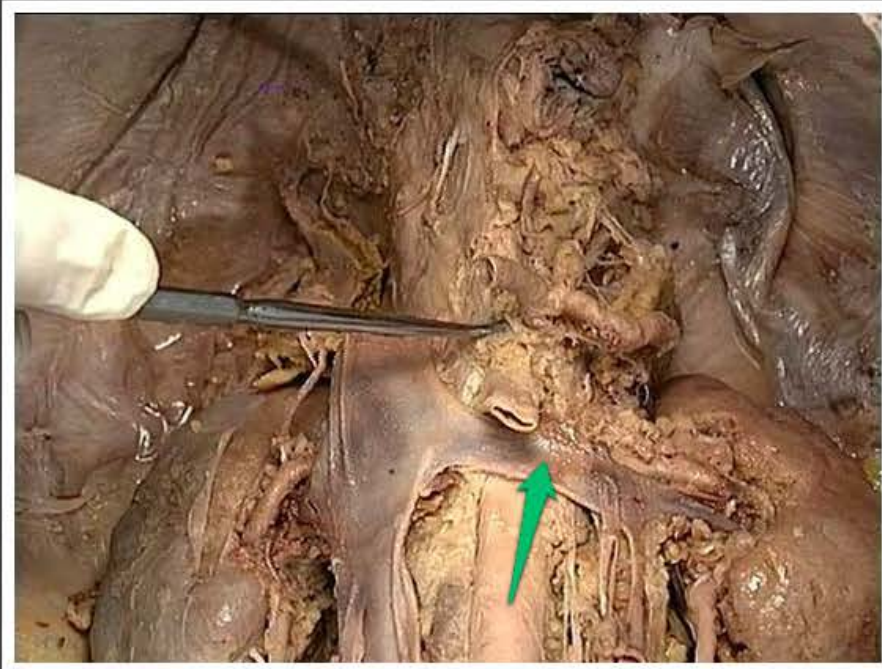

żyła nerkowa lewa (*vena renalis sinistra*)

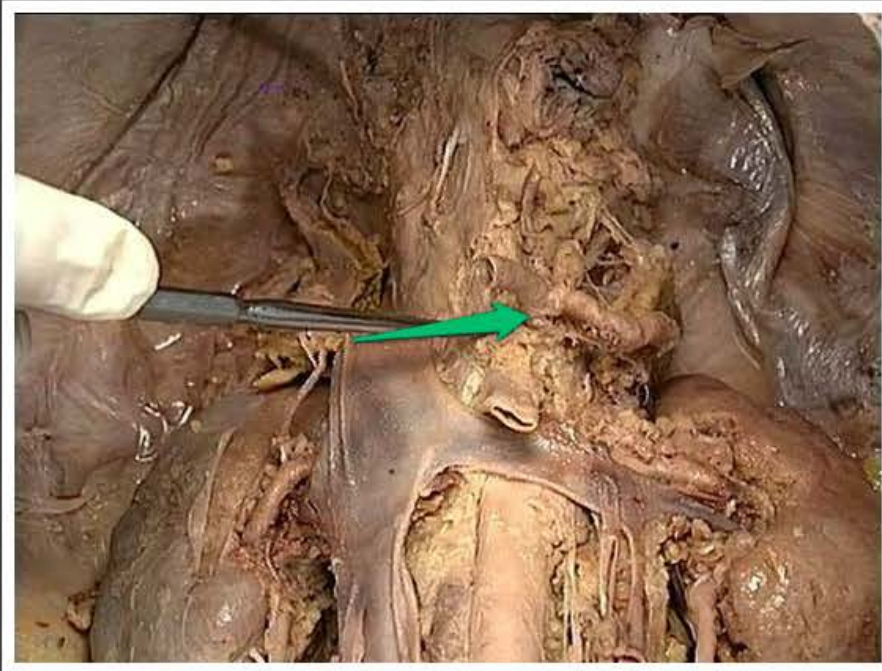

pień trzewny (*truncus celiacus*)

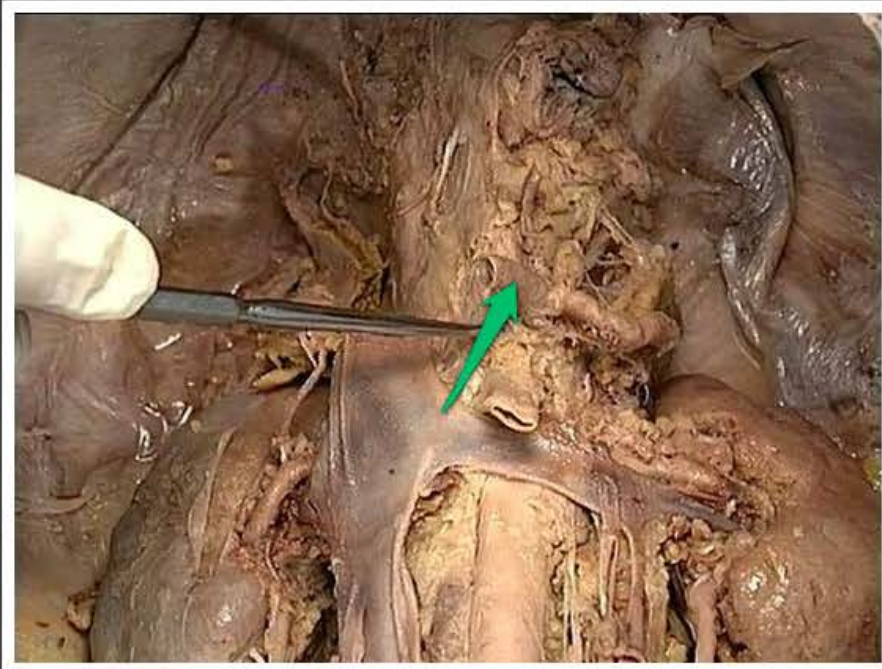

tętnica wątrobowa wspólna (*arteria hepatica communis*)

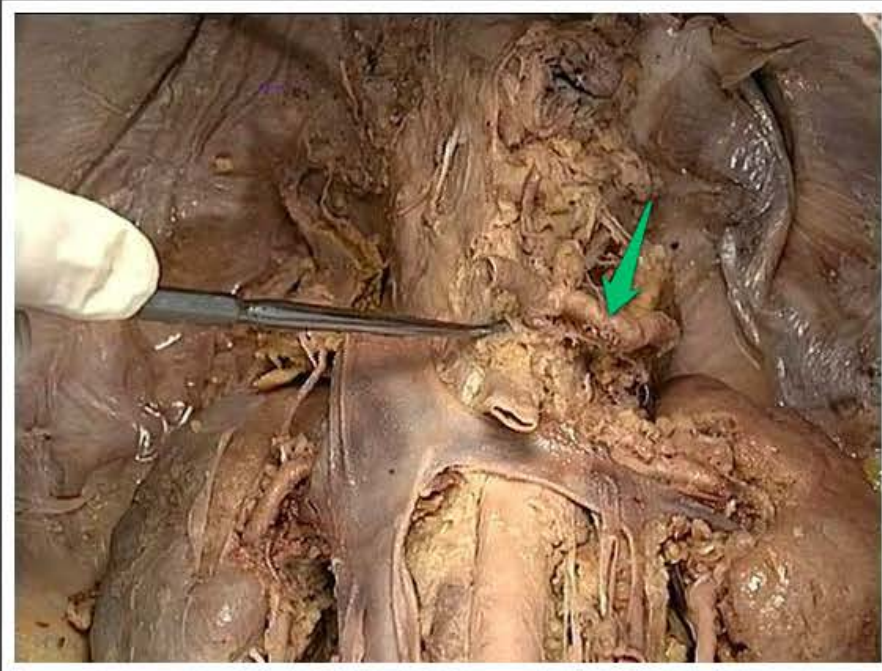

tętnica śledzionowa (*arteria lienalis*)

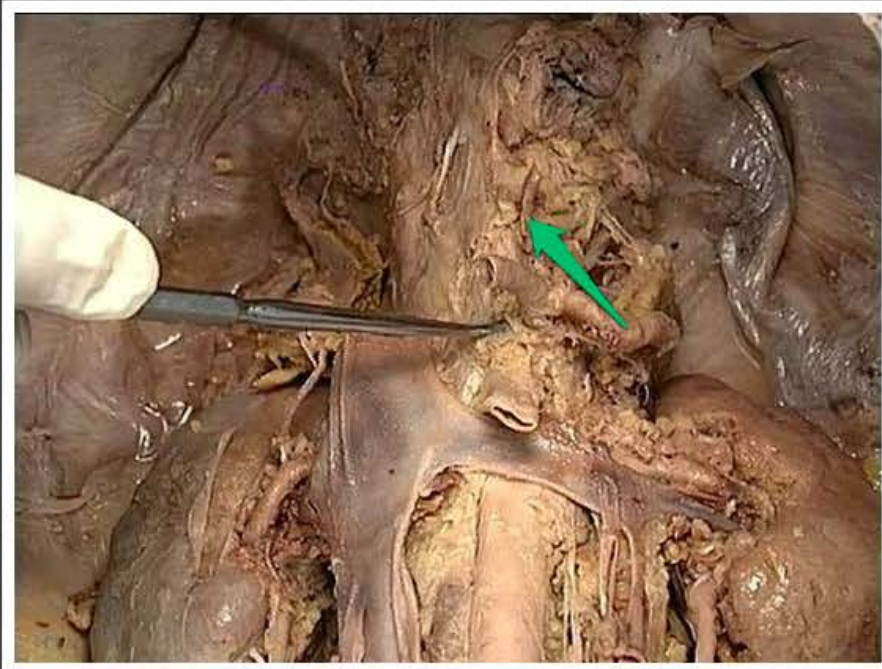

tętnica żołądkowa lewa (*arteria gastrica sinistra*)

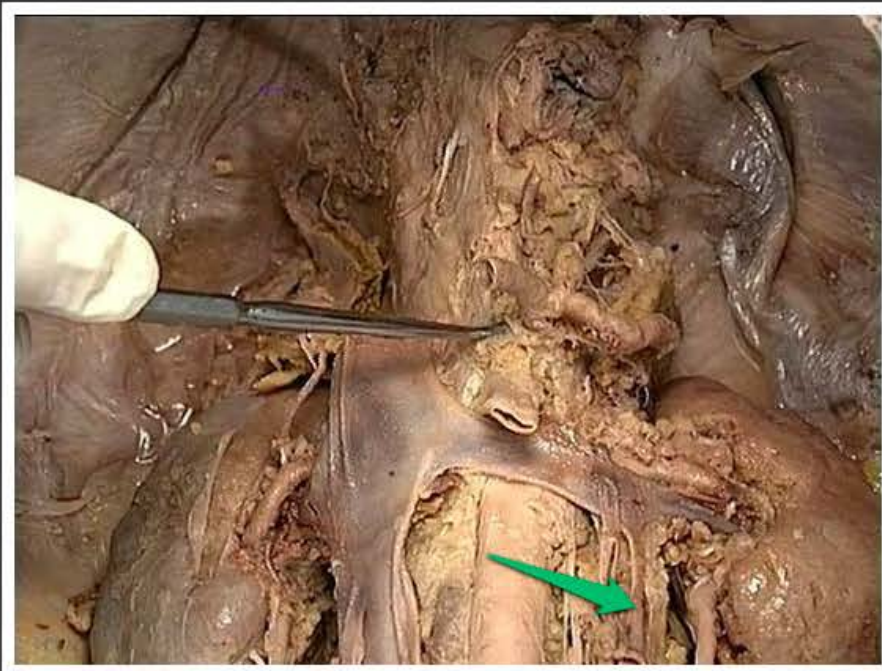

żyła jądrowa / jajnikowa lewa (*vena testicularis / ovarica sinistra*)

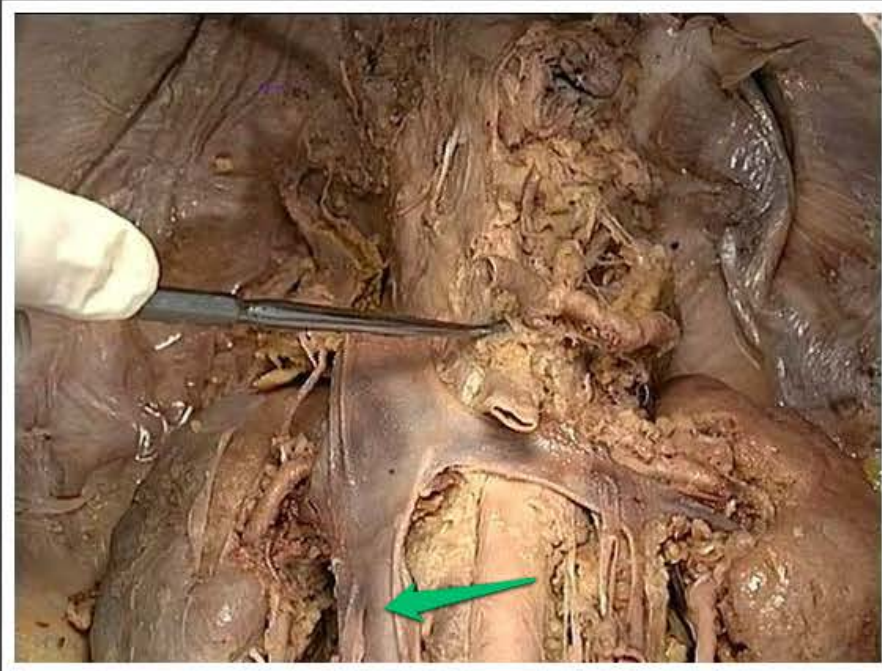

żyła główna dolna (*vena cava inferior*)

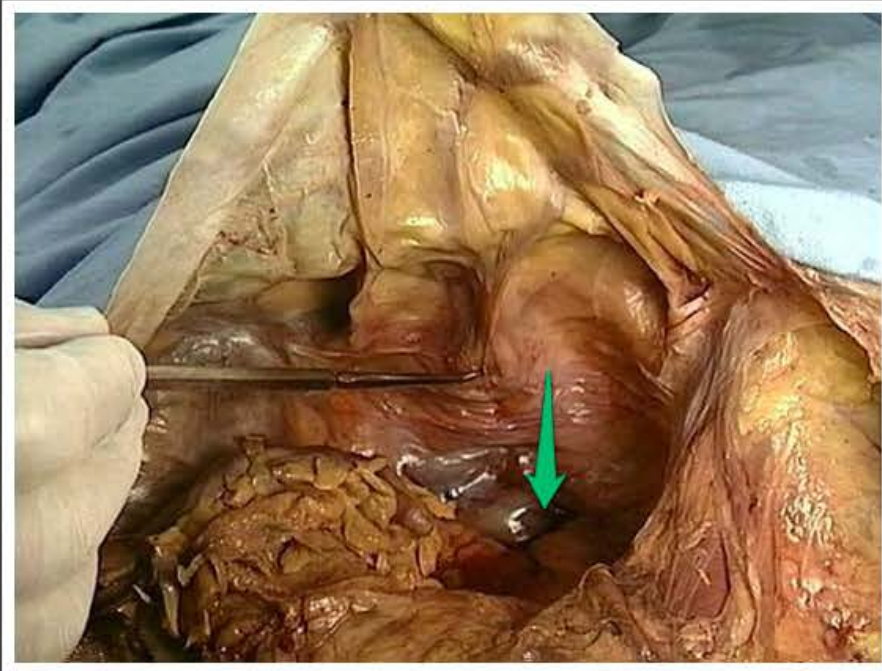

odbytnica (*rectum*)

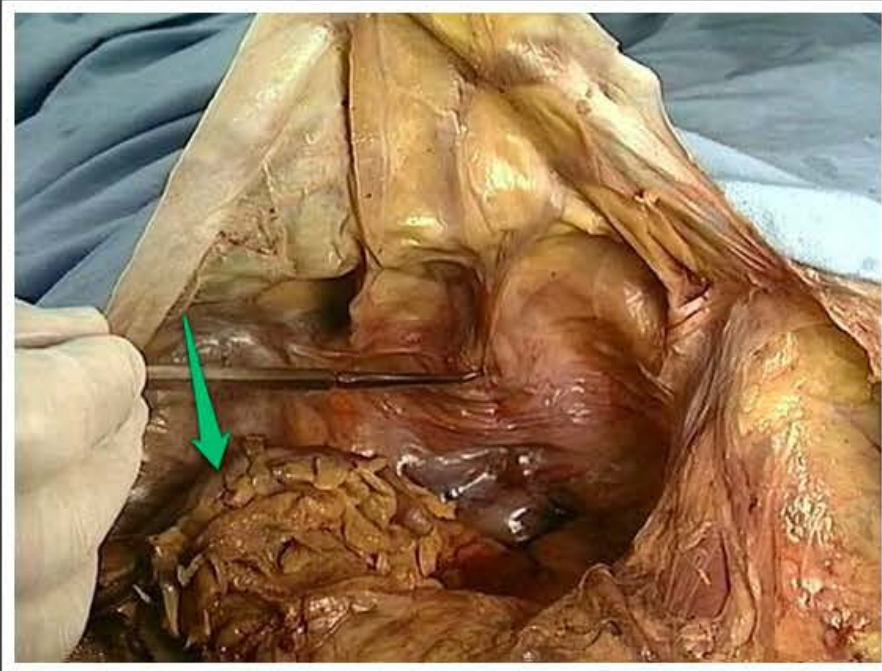

okrężnica esowata (*colon sigmoideum*)

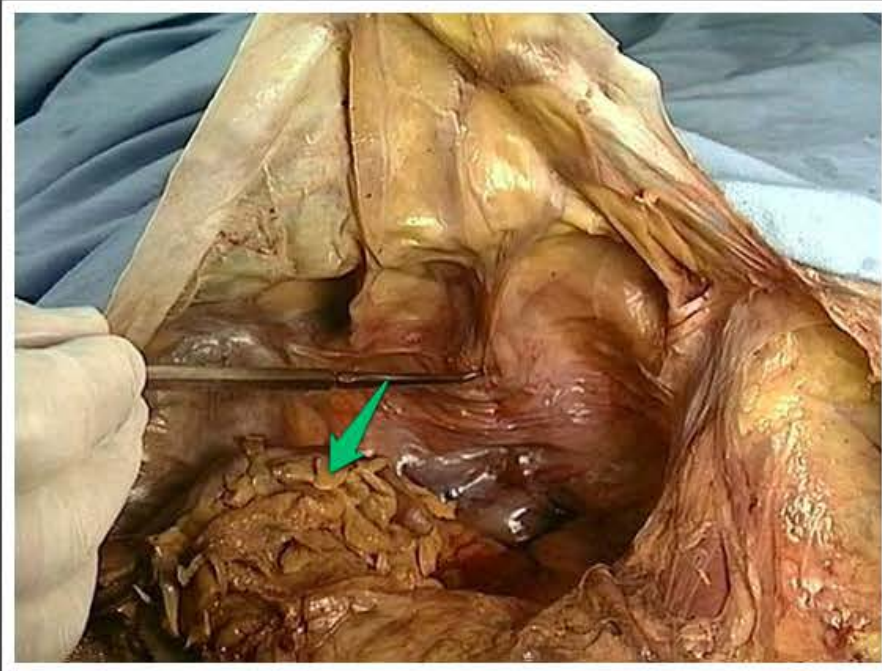

przyczepek sieciowy okrężnicy
esowatej (*appendix epiploica, colon
sigmoideum*)



dół nadpęcherzowy (*fossa
supravesicalis*)

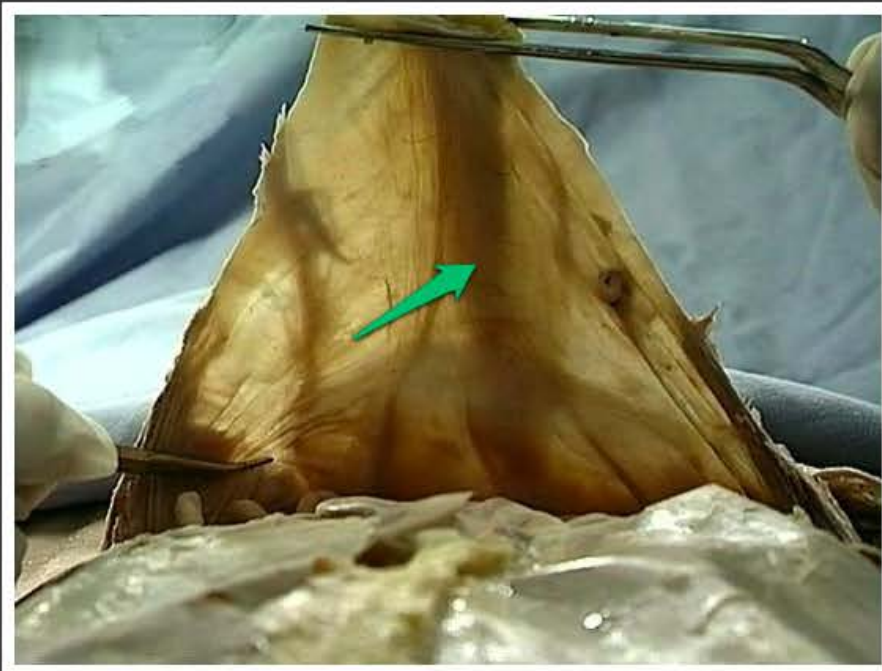

fałd pępkowy pośrodkowy (*plica umbilicalis mediana*)

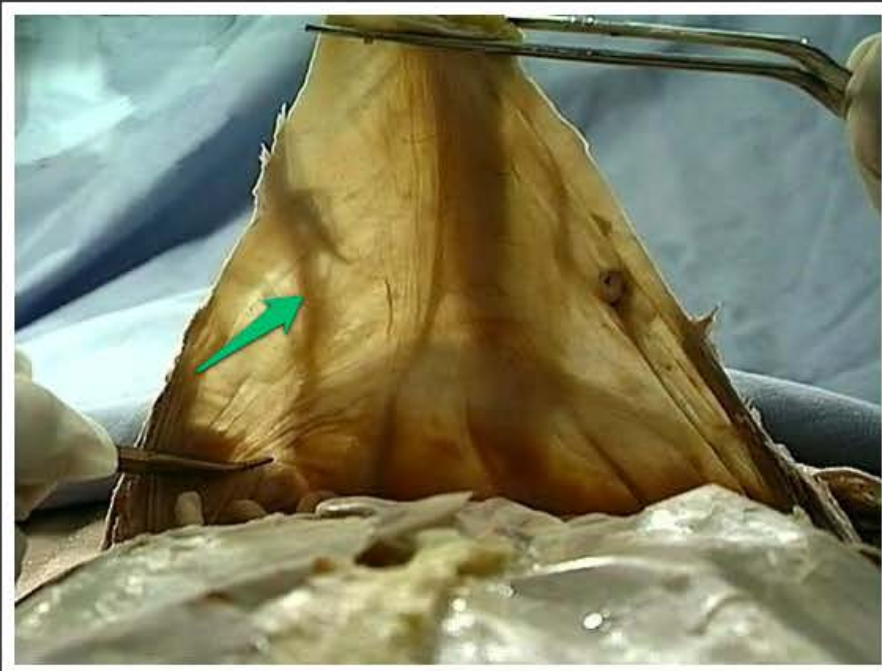

fałd pępkowy boczny (*plica umbilicalis lateralis*)

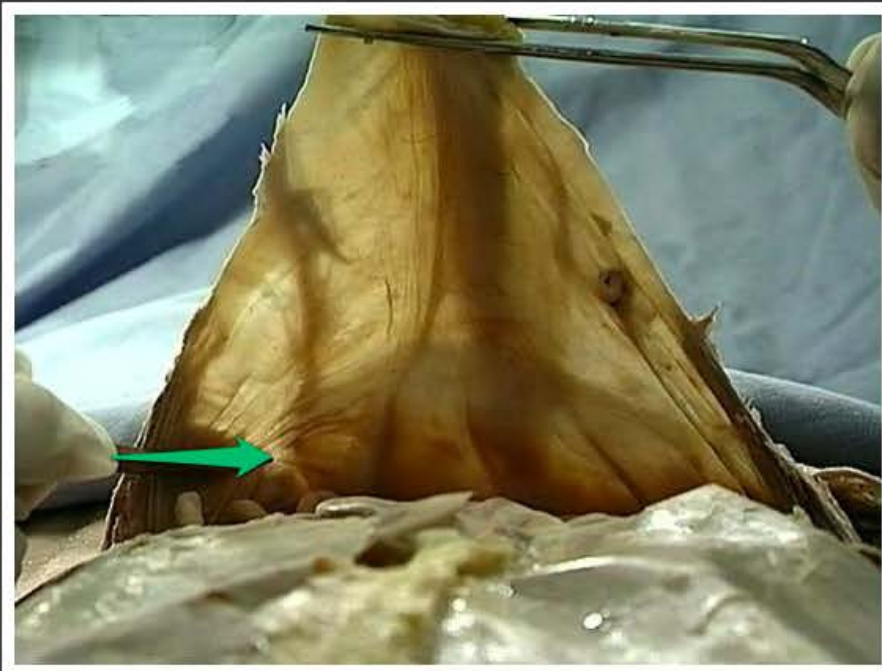

dół pachwinowy boczny (*fossa inguinalis lateralis*)

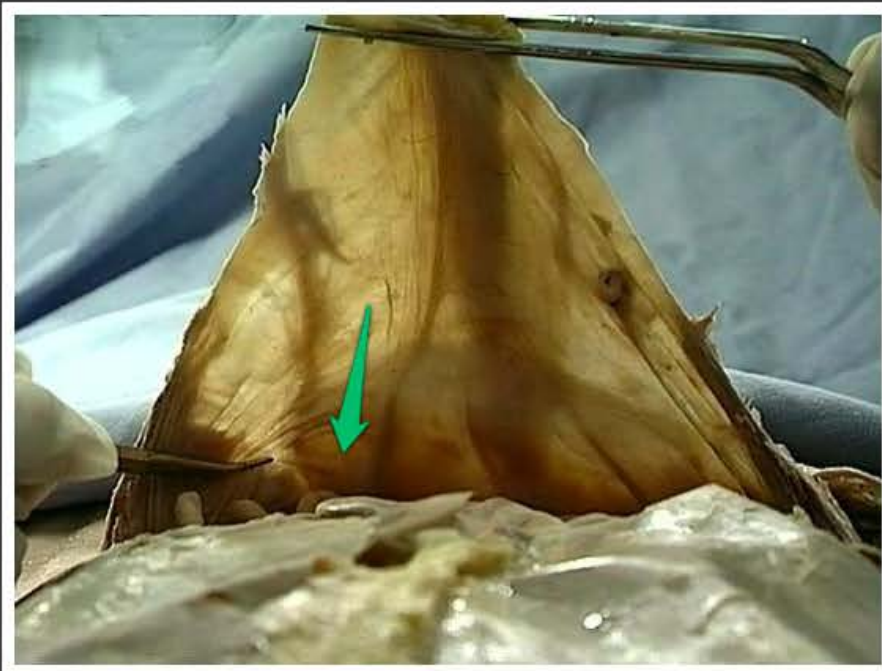

dół pachwinowy przyśrodkowy
(*fossa inguinalis medialis*)

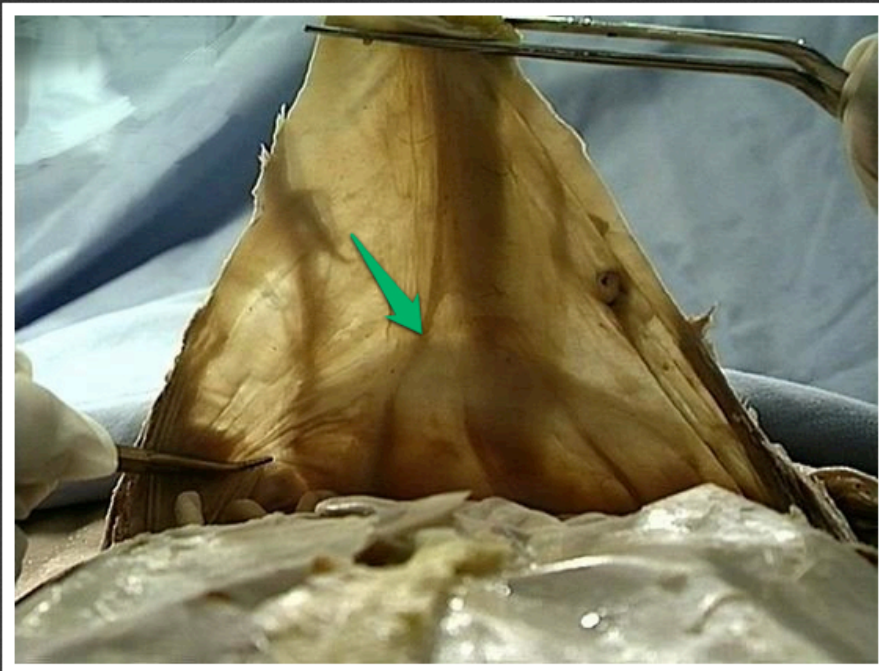

fałd pępkowy przyśrodkowy (*plica umbilicalis medialis*)

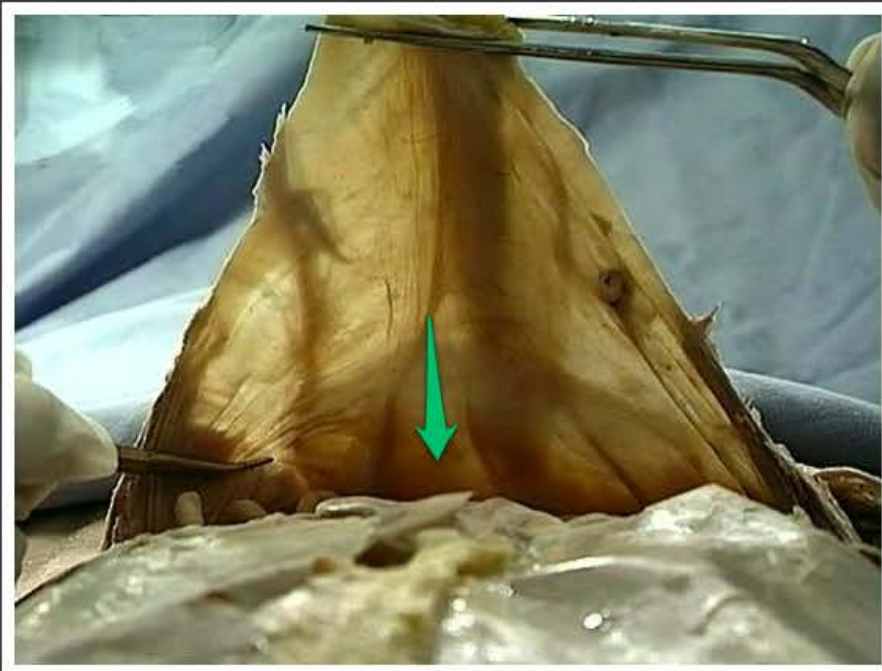

dół nadpęcherzowy (*fossa
supravesicalis*)

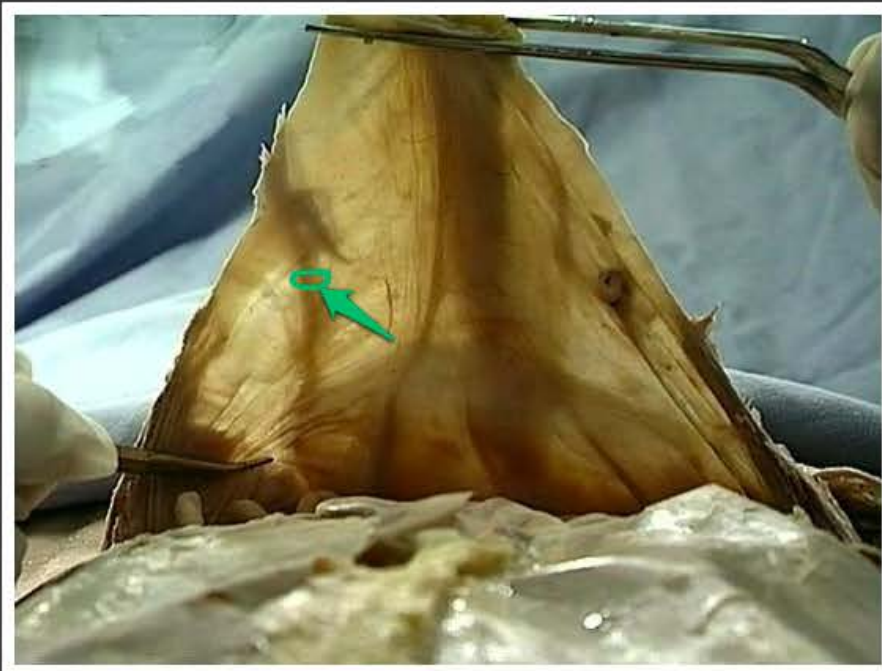

naczynia nabrzuszne dolne (*vasa epigastrica inferiora*)

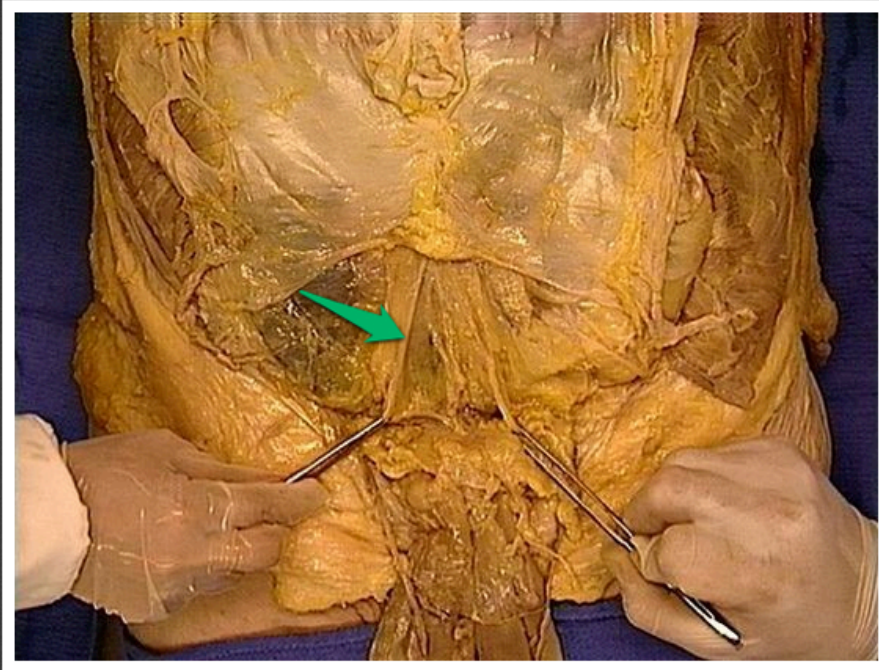

fałd pępkowy przyśrodkowy (*plica umbilicalis medialis*)



mięsień lędźwiowy większy
(*musculus psoas major*)



ścięgno mięśnia lędźwiowego
mniejszego (*tendo musculi psoas
minoris*)



mięsień biodrowy (*musculus iliacus*)



mięsień czworoboczny lędźwi
(*musculus quadratus lumborum*)



mięsień lędźwiowy większy
(*musculus psoas major*)



tętnica krezkowa górna (*arteria mesenterica superior*)



jelito czcze (*jejunum*)



jelito kręte (*ileum*)



krezka jelita cienkiego
(*mesenterium*)



krezka okrężnicy poprzecznej
(*mesocolon transversum*)



okrężnica poprzeczna (*colon transversum*)



nerw podżebrowy (*nervus subcostalis*)

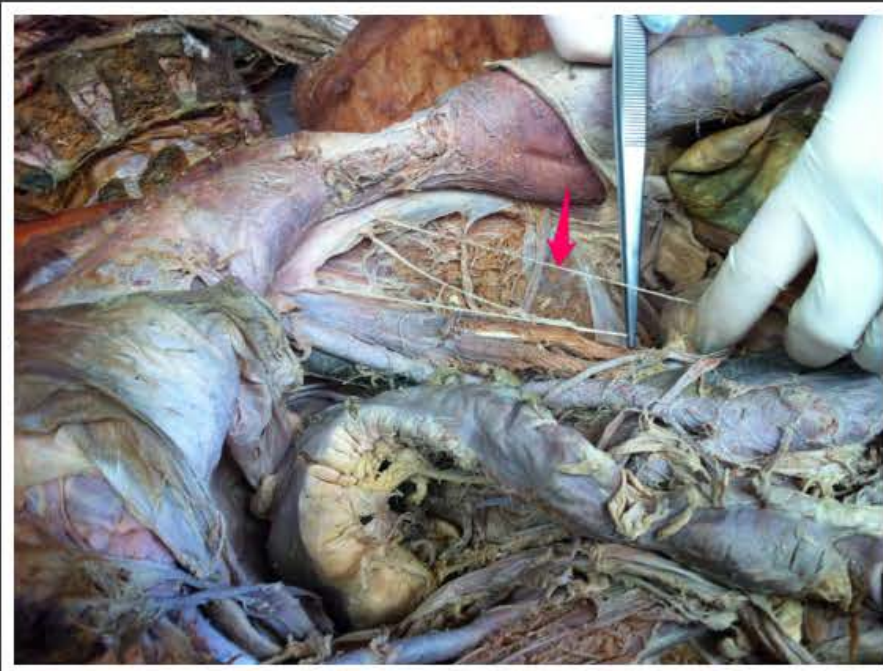

nerw skórny boczny uda (*nervus cutaneus femoris lateralis*)

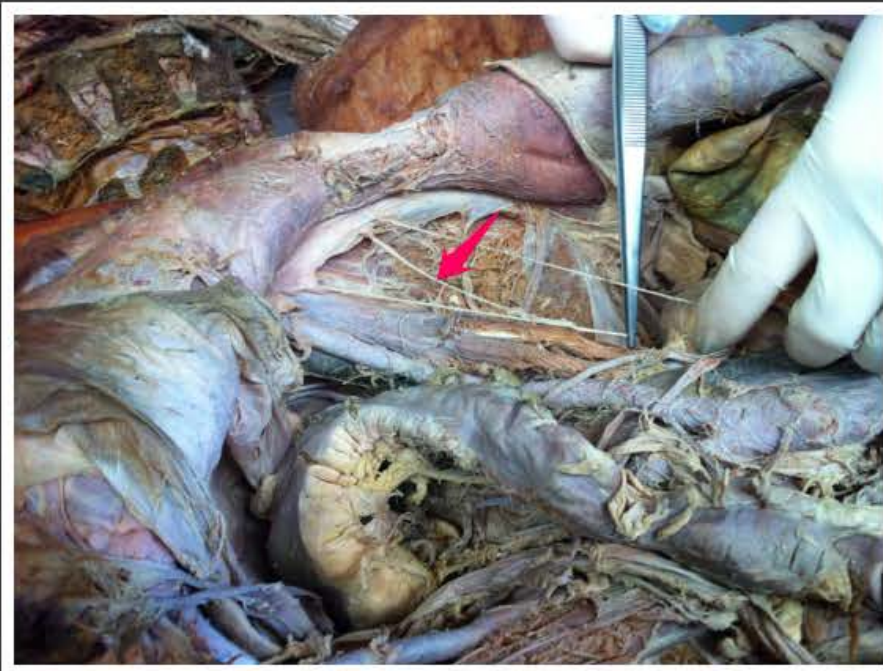

gałąź udowa nerwu płciowo-
udowego (*ramus femoralis nervi
genitofemoralis*)

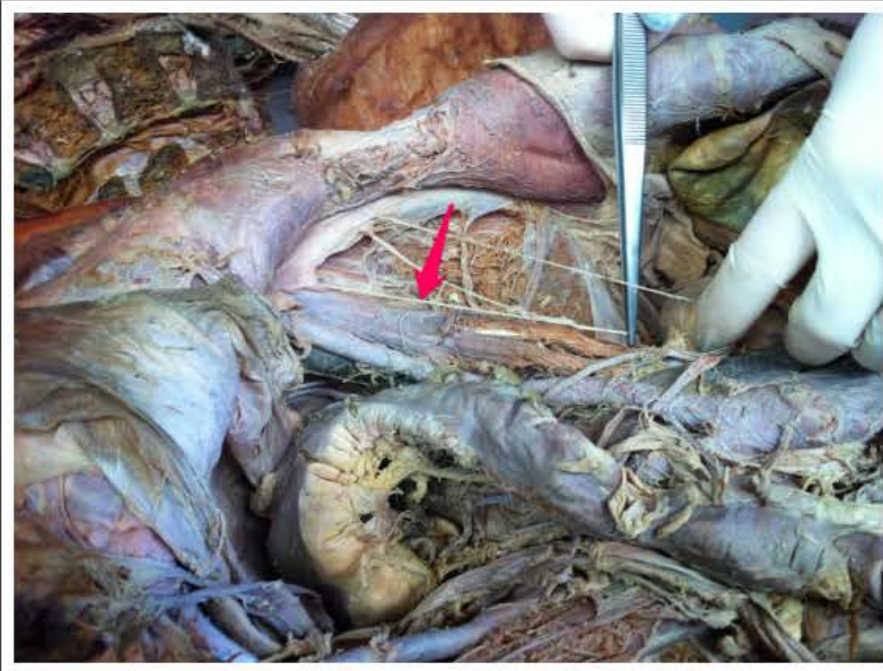

gałąź płciowa nerwu płciowo-
udowego (*ramus genitalis nervi
genitofemoralis*)



pień trzewny (*truncus celiacus*)

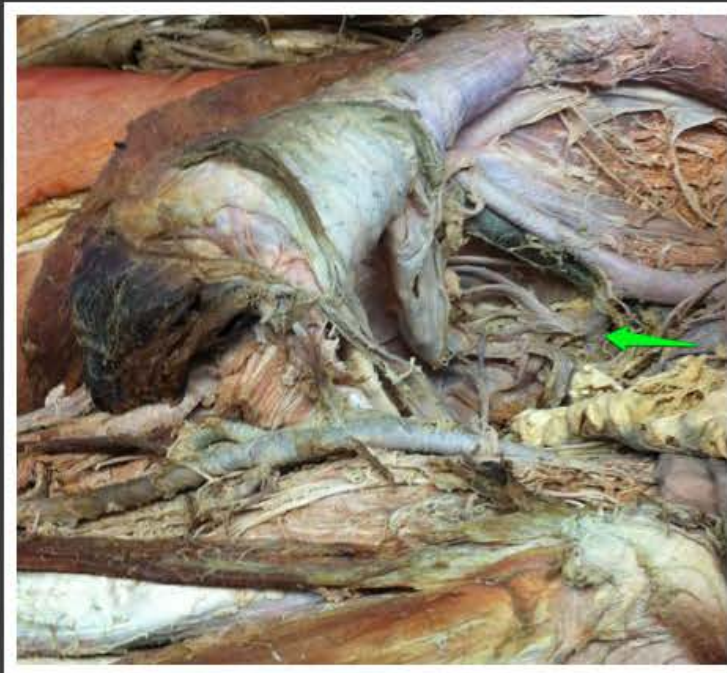

pień tylny tętnicy biodrowej
wewnętrznej (*truncus posterior
arteriae iliacaе internaе*)

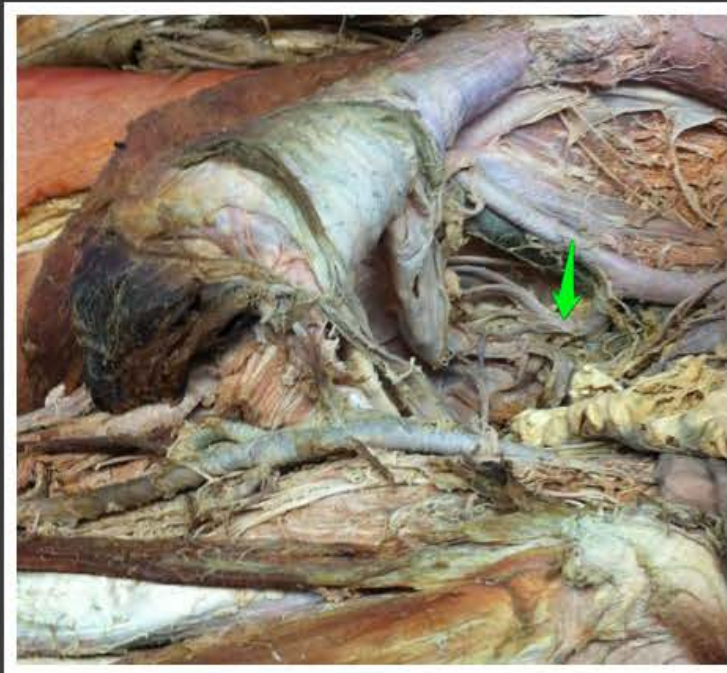

pień przedni tętnicy biodrowej
wewnętrznej (*truncus anterior
arteriae iliacaе internaе*)



okrężnica wstępująca (*colon ascendens*)



okrężnica poprzeczna (*colon transversum*)



okrężnica zstępująca (*colon descendens*)



okrężnica esowata (*colon sigmoideum*)



kątnica (*cecum*)

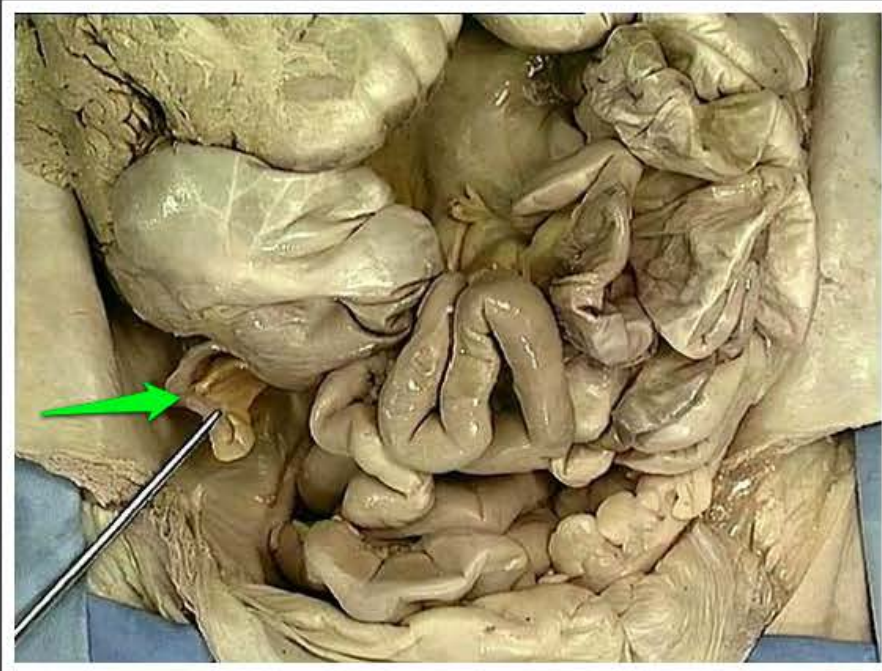

wyrostek robaczkowy (*appendix vermiformis*)

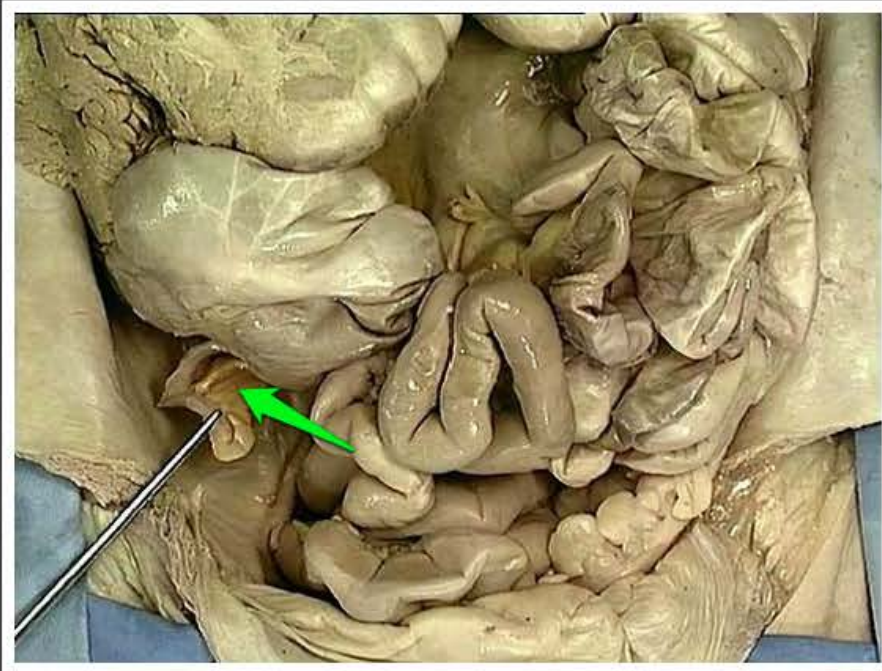

kreseczka wyrostka robaczkowego
(*mesoappendix*)

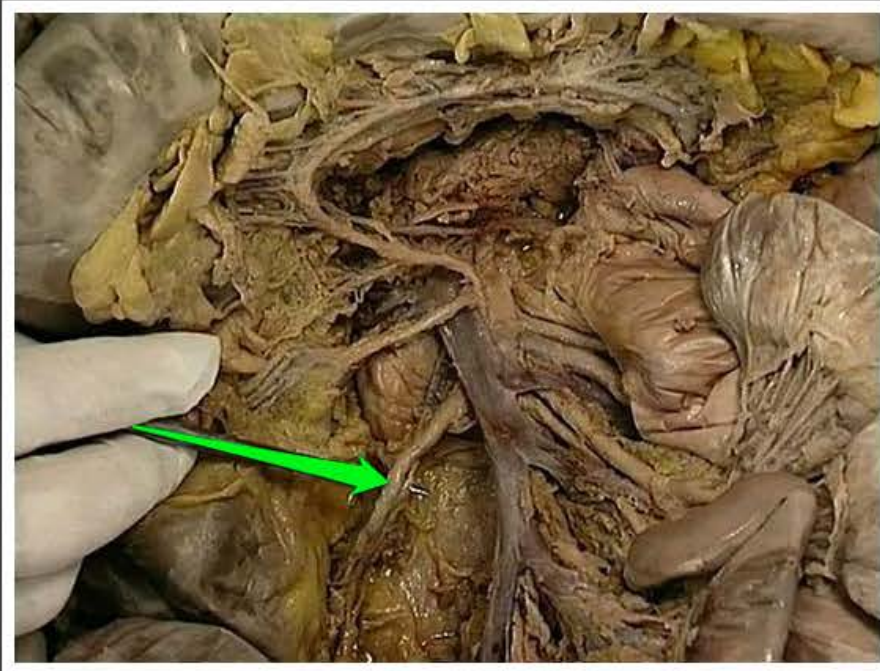

tętnica krętniczo-okrężnicza (*arteria ileocolica*)

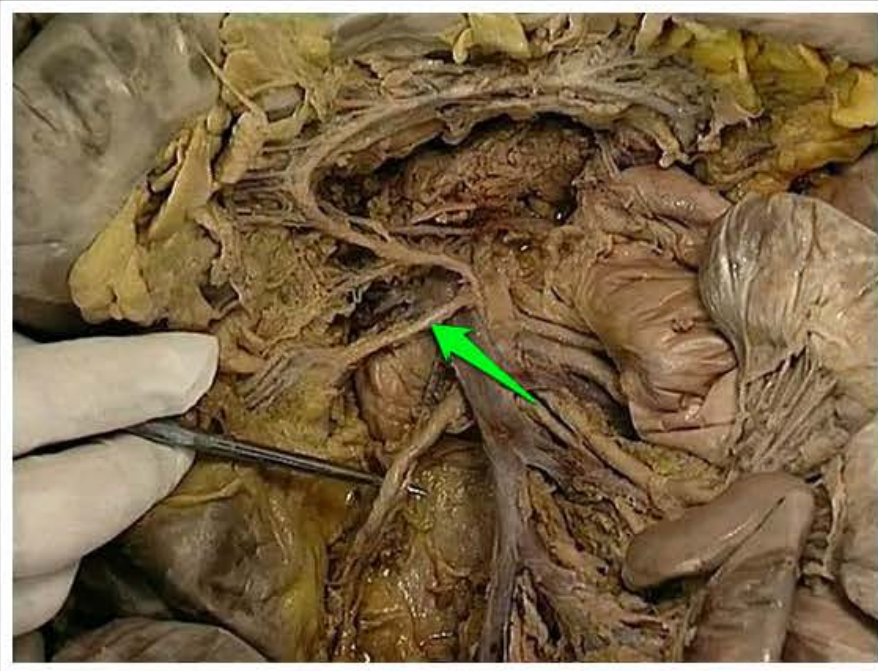

tętnica okrężnicza prawa (*arteria colica dextra*)

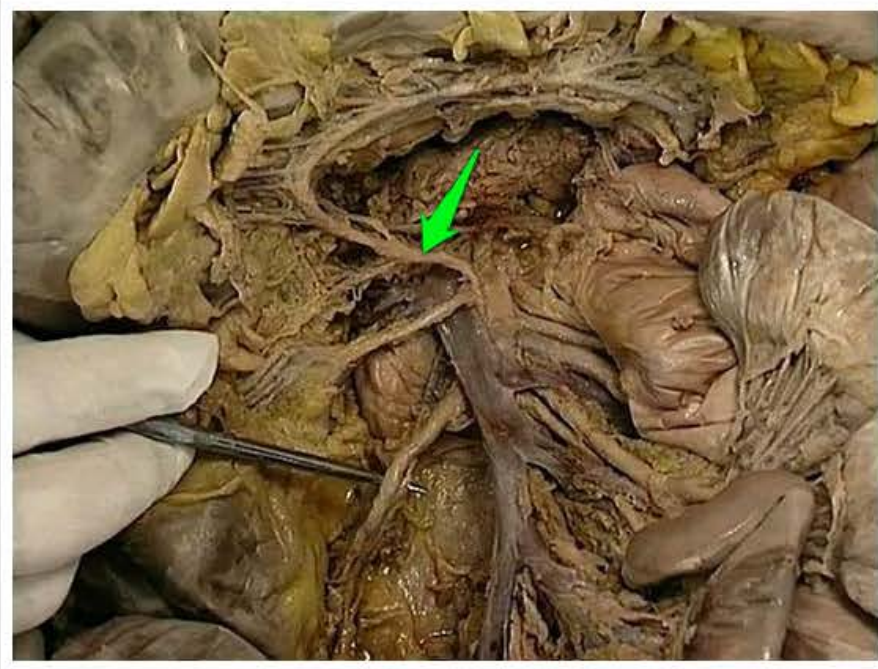

tętnica okrężnicza środkowa (*arteria colica media*)

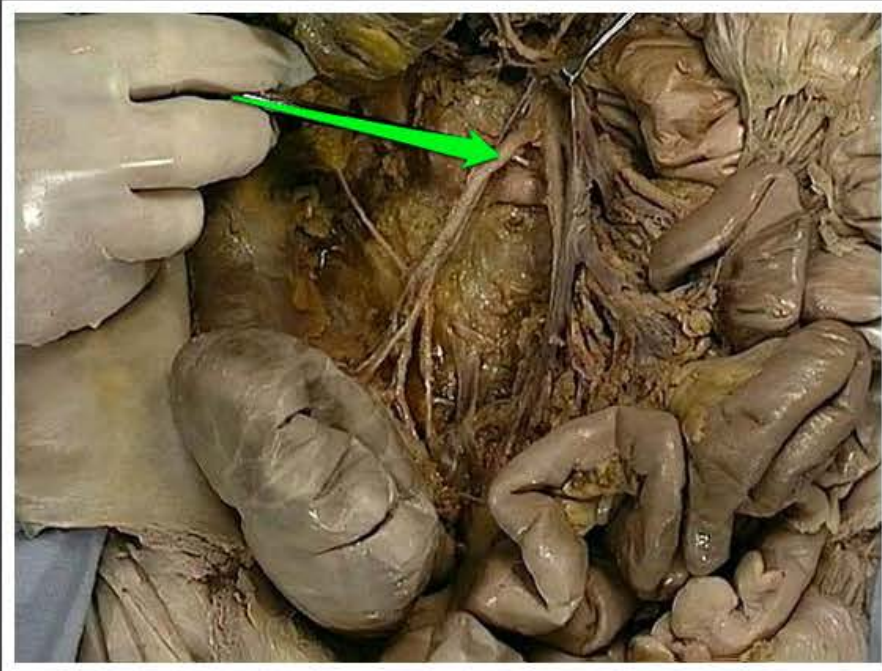

tętnica krętniczo-okrężnicza (*arteria ileocolica*)

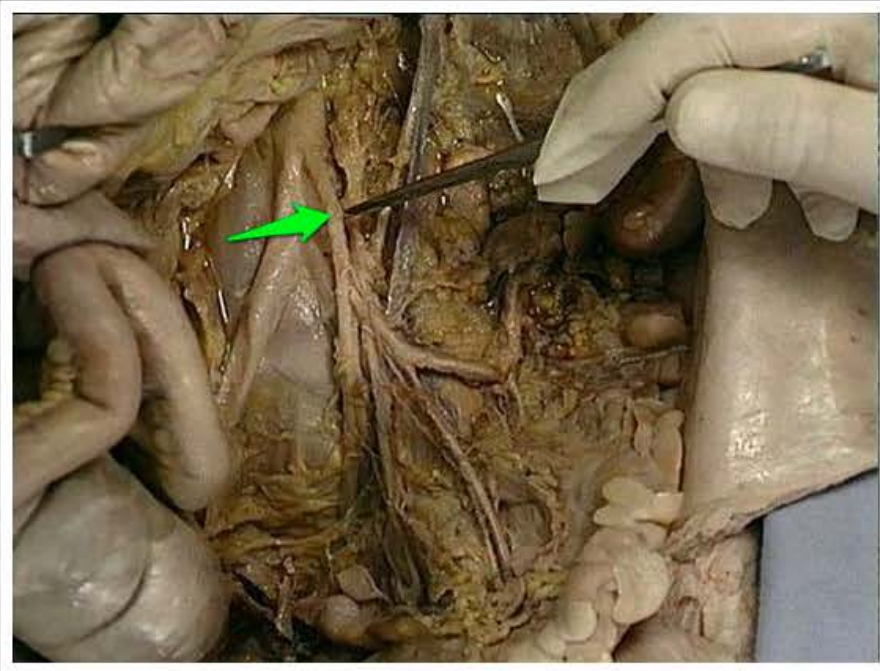

tętnica krezkowa dolna (*arteria mesenterica inferior*)

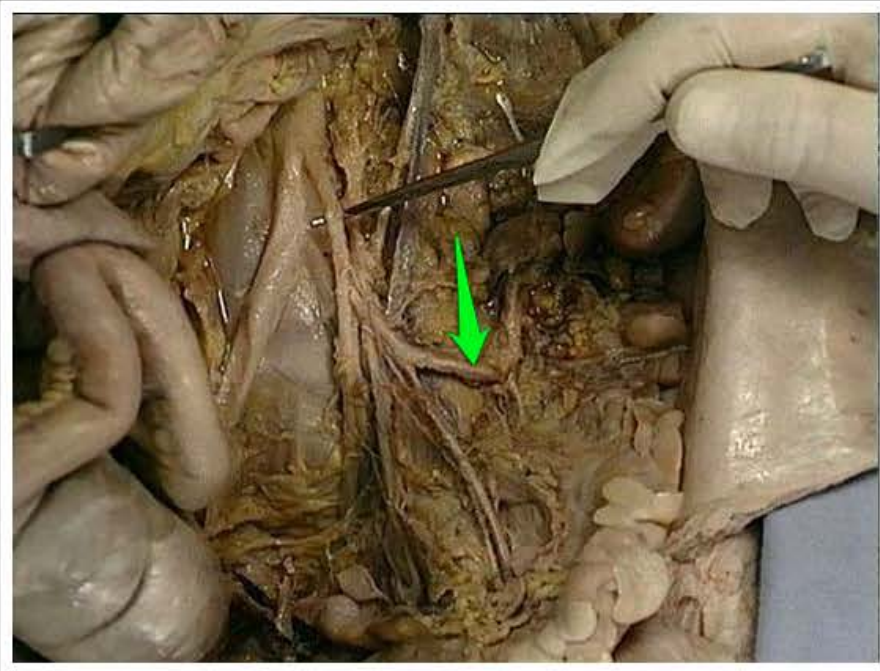

tętnica okrężnicza lewa (*arteria colica sinistra*)

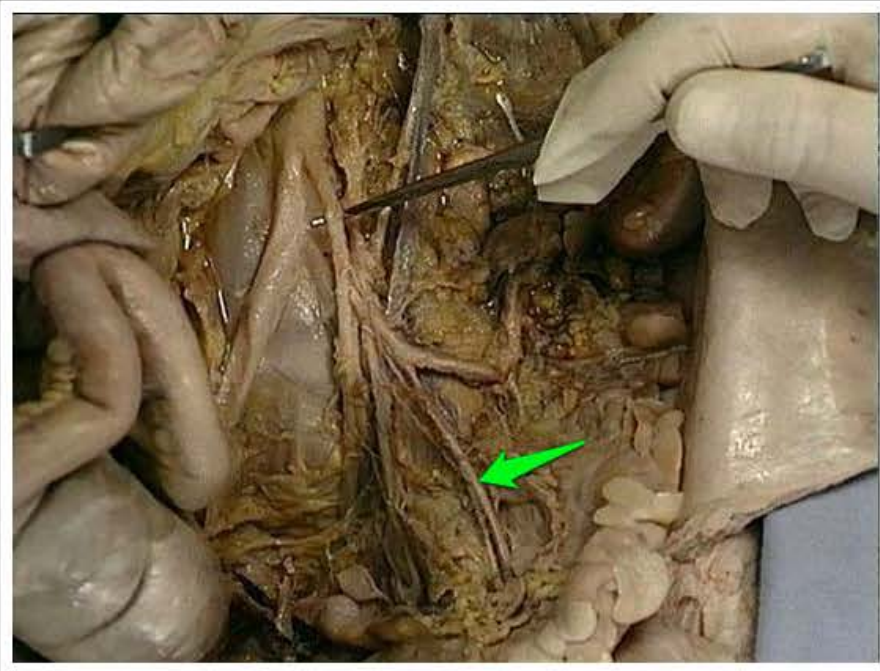

tętnica okrężnicy esowatej (*arteria sigmoidea*)

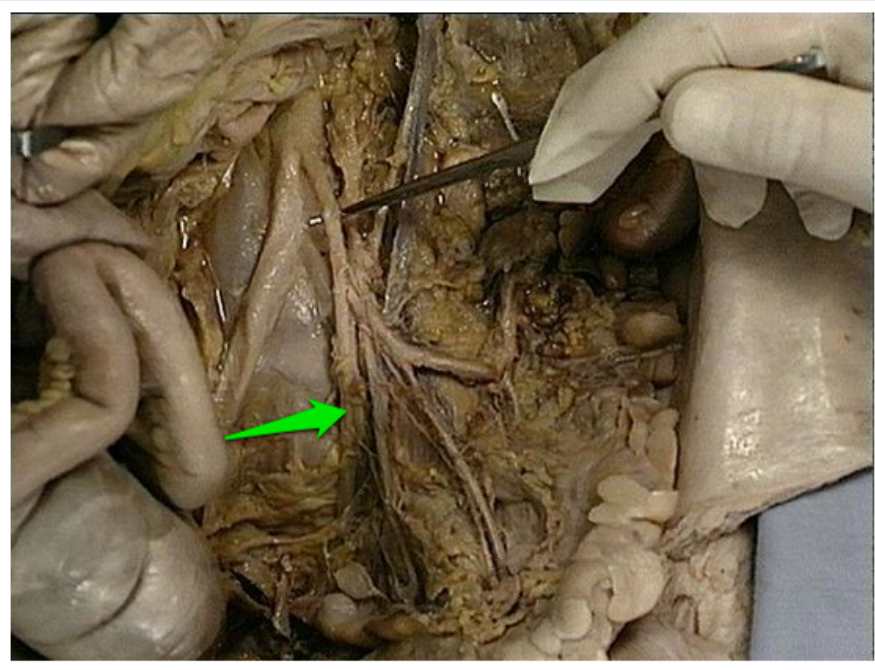

tętnica odbytnicza górna (*arteria
rectalis superior*)

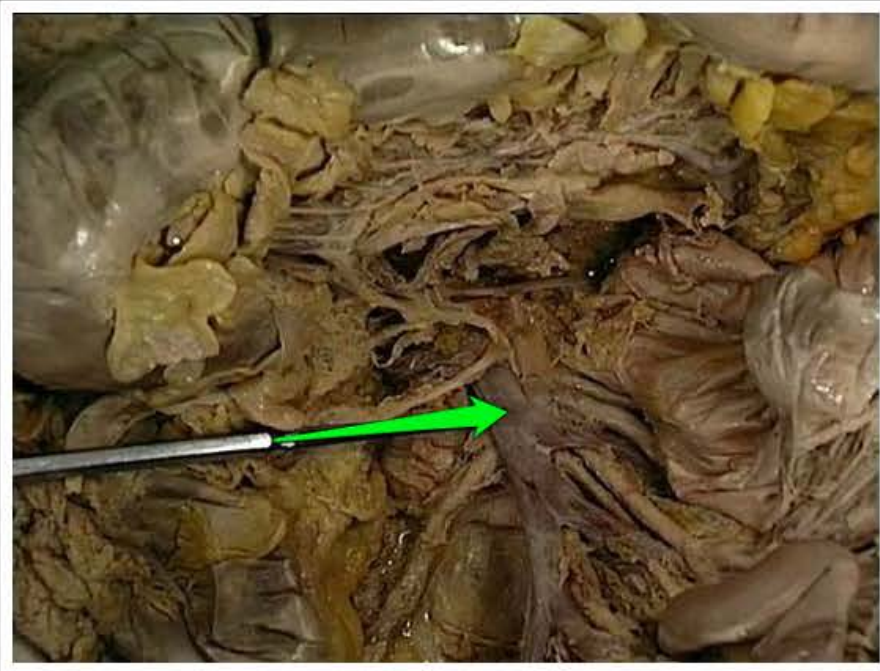

żyła krezkowa górna (*vena mesenterica superior*)

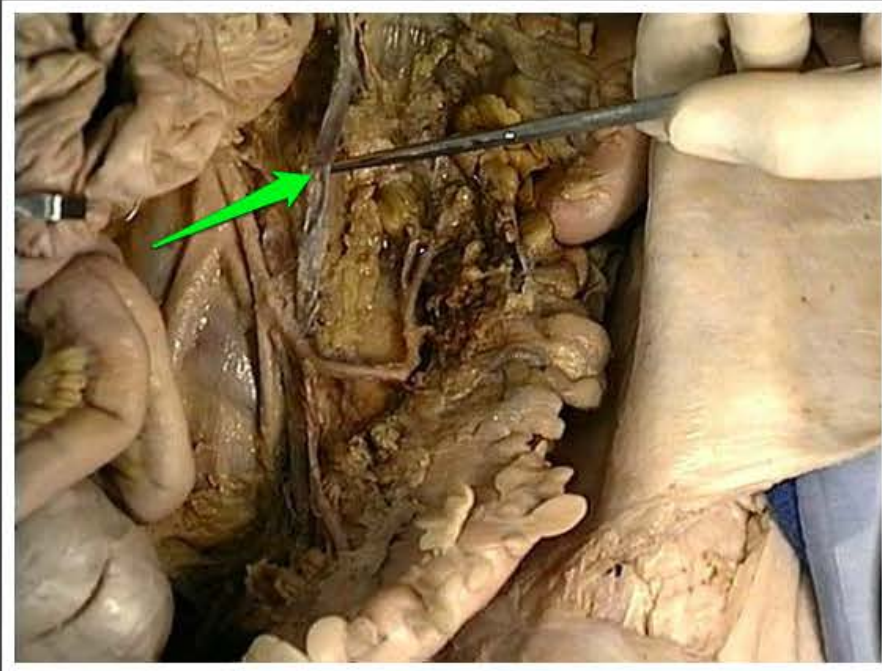

żyła krezkowa dolna (*vena mesenterica inferior*)

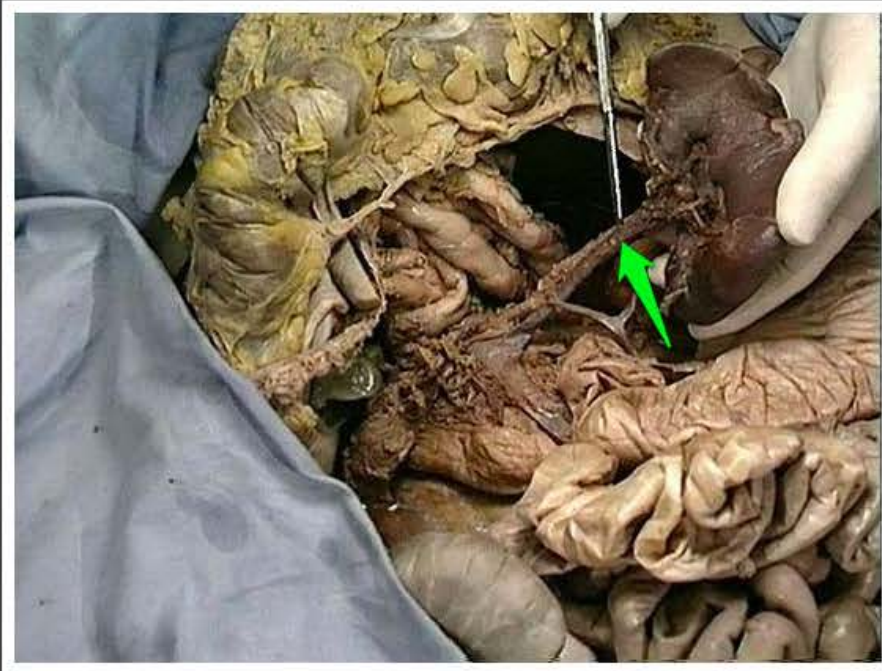

żyła śledzionowa (*vena lienalis*)

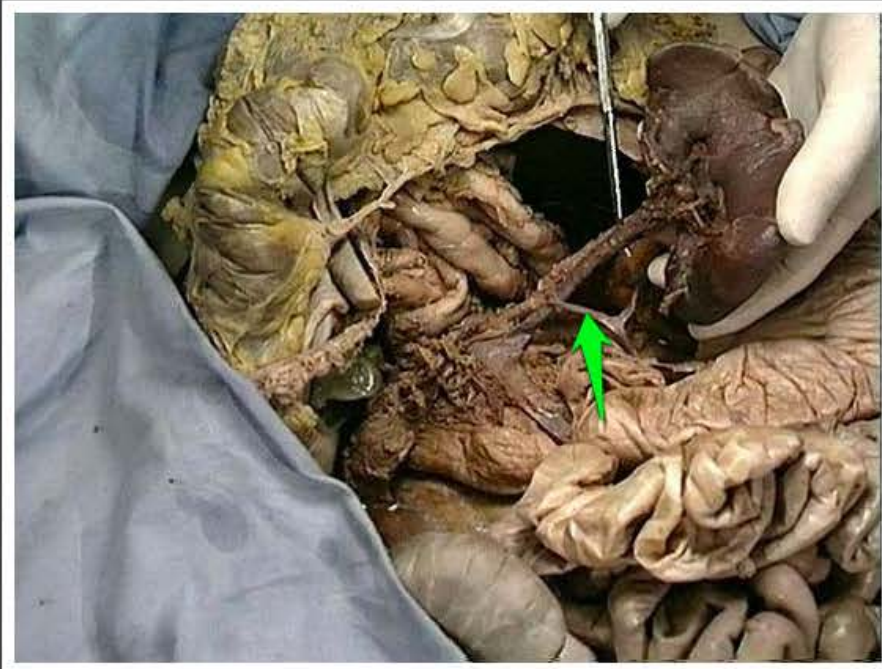

tętnica żołądkowo-sieciowa lewa
(*arteria gastrosplenicis sinistra*)

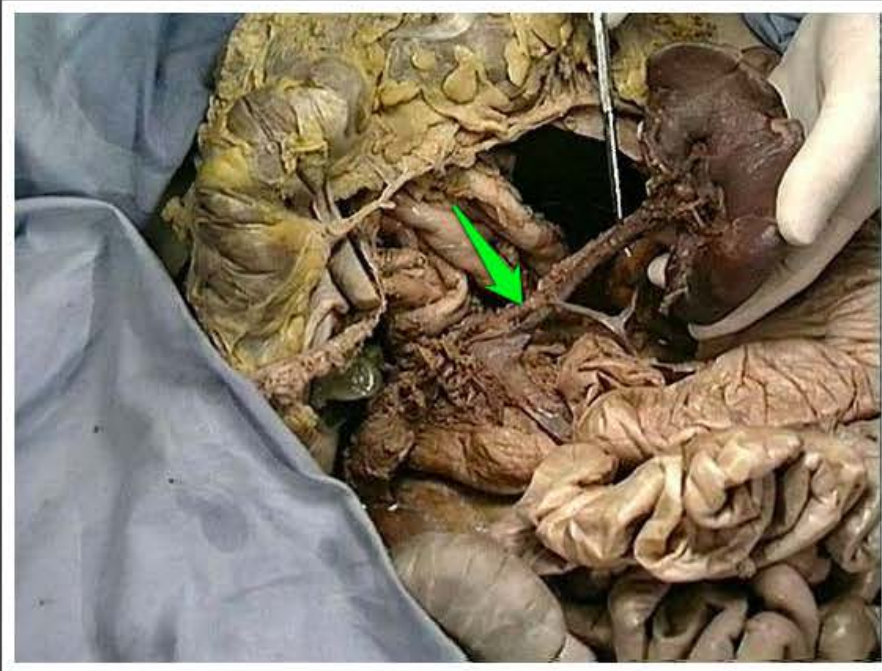

tętnica śledzionowa (*arteria lienalis*)

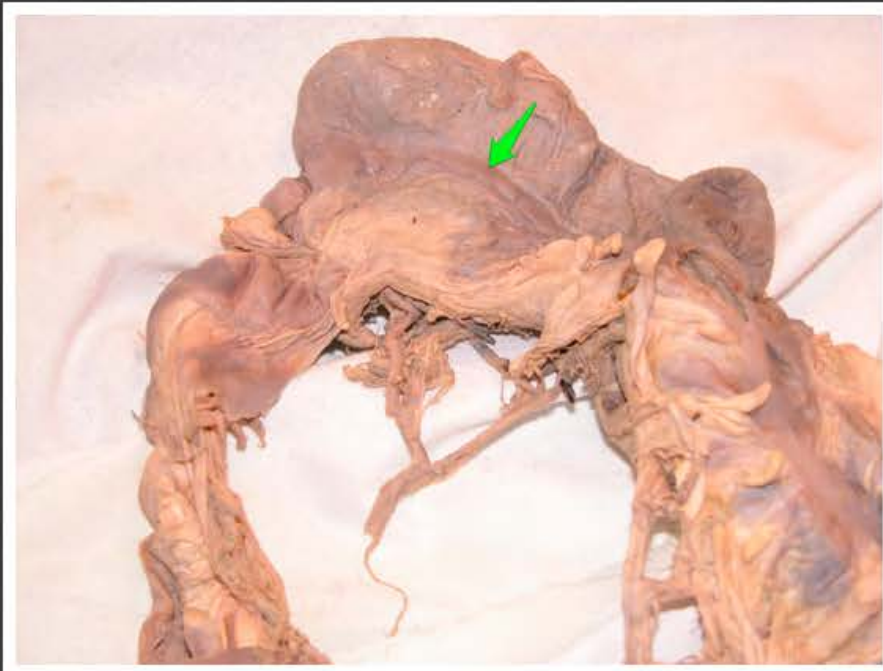

taśma wolna (*tenia libera*)

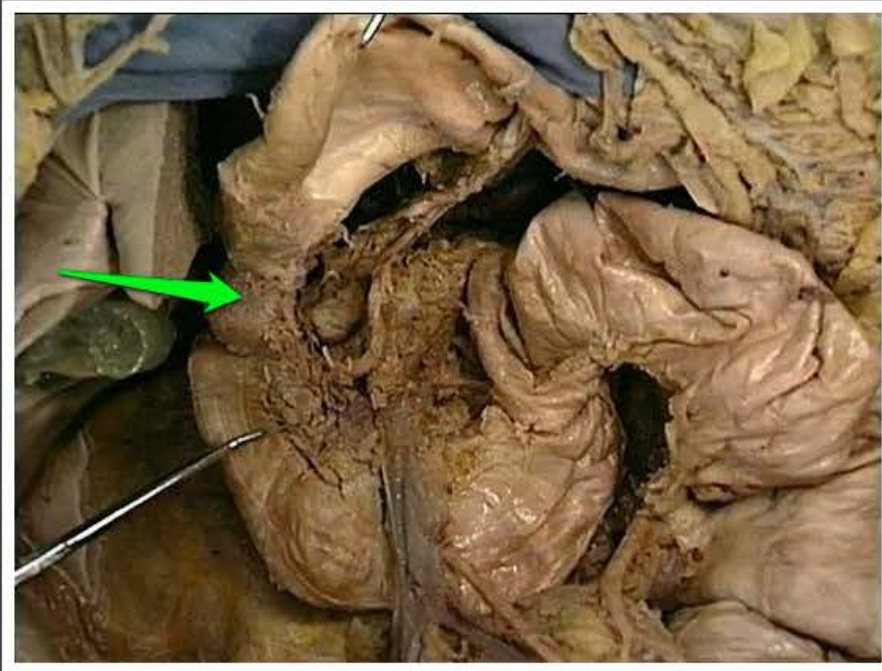

opuszka dwunastnicy (*bulbus duodeni*)

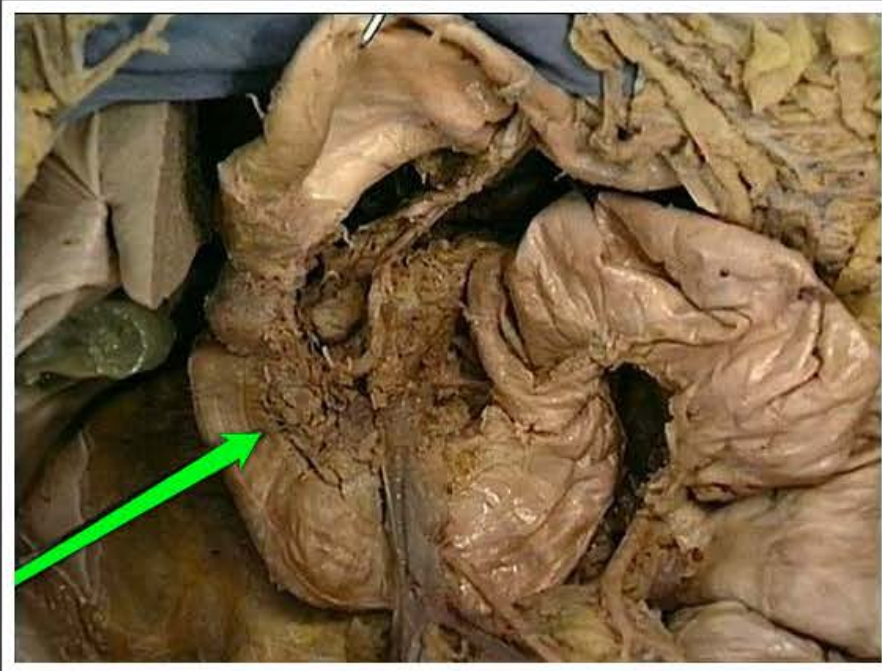

część zstępująca dwunastnicy (*pars descendens duodeni*)

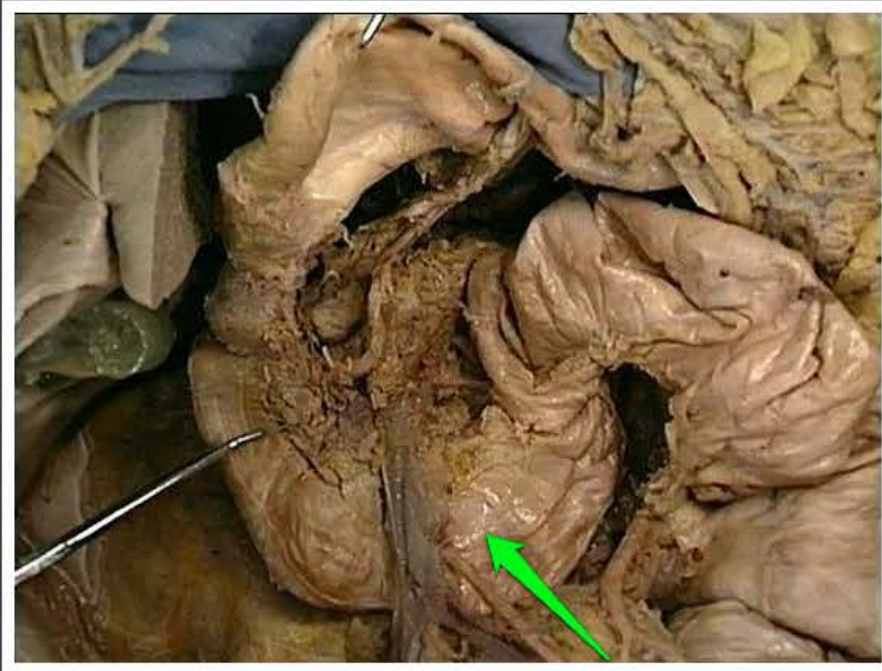

część pozioma dwunastnicy (*pars horizontalis duodeni*)

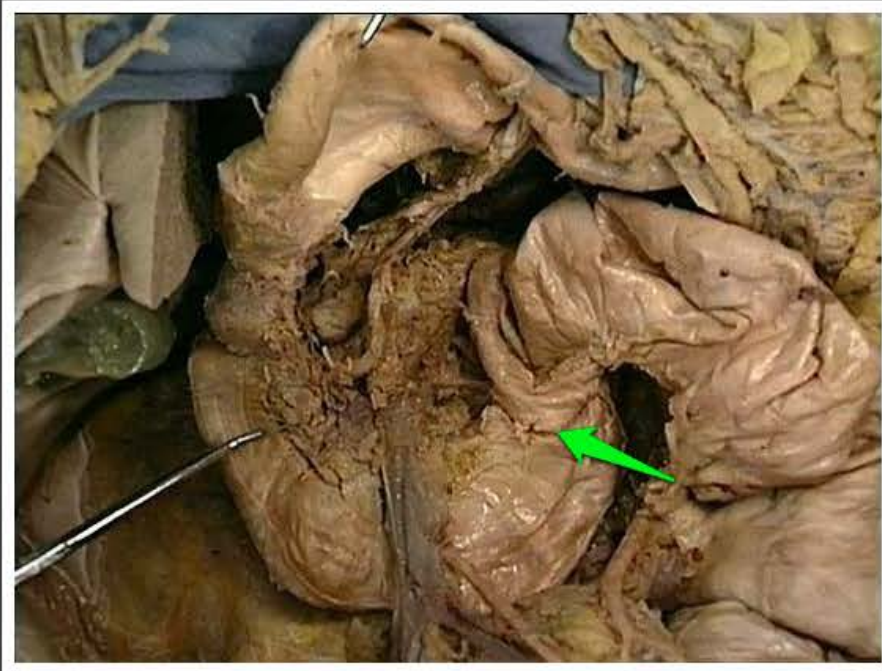

część wstępująca dwunastnicy (*pars ascendens duodeni*)

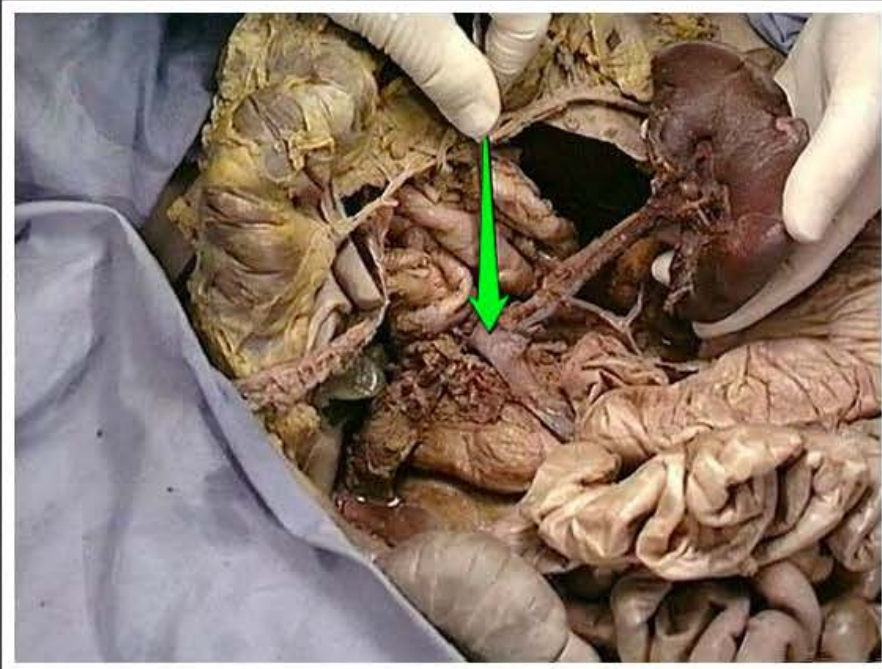

żyła wrotna (*vena portae*)

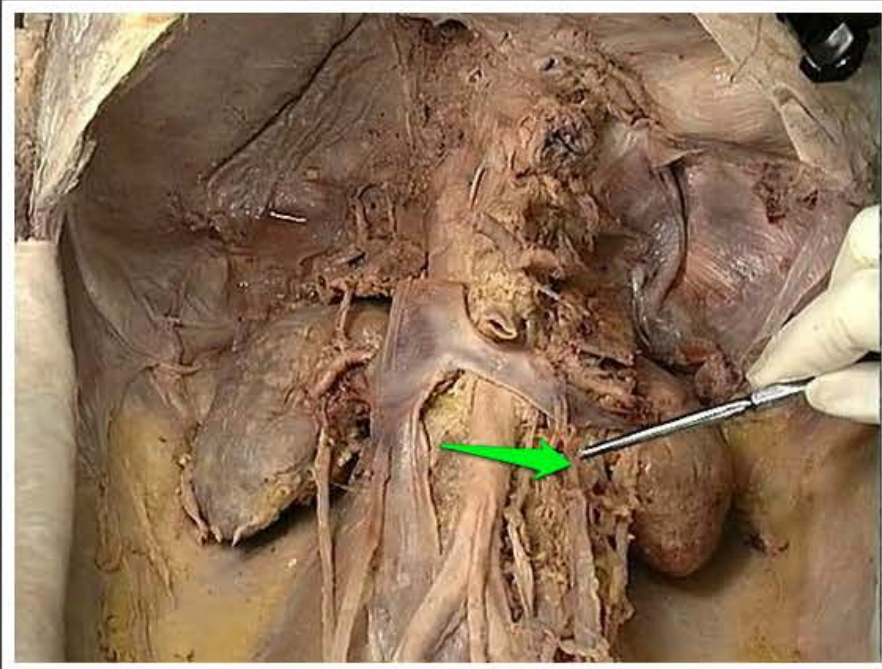

żyła jądrowa / jajnikowa lewa (*vena testicularis / ovarica sinistra*)

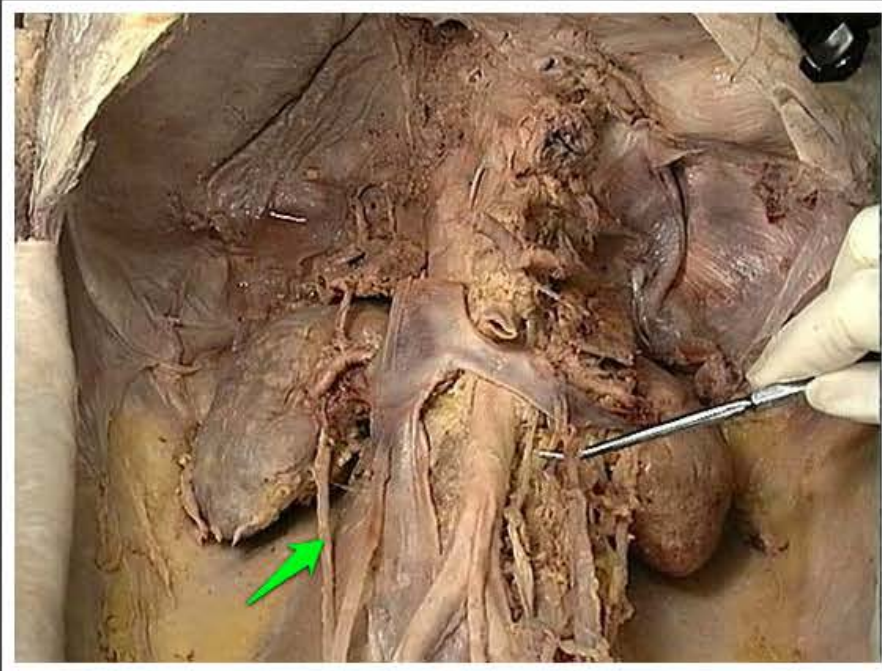

moczowód prawy (*ureter dexter*)

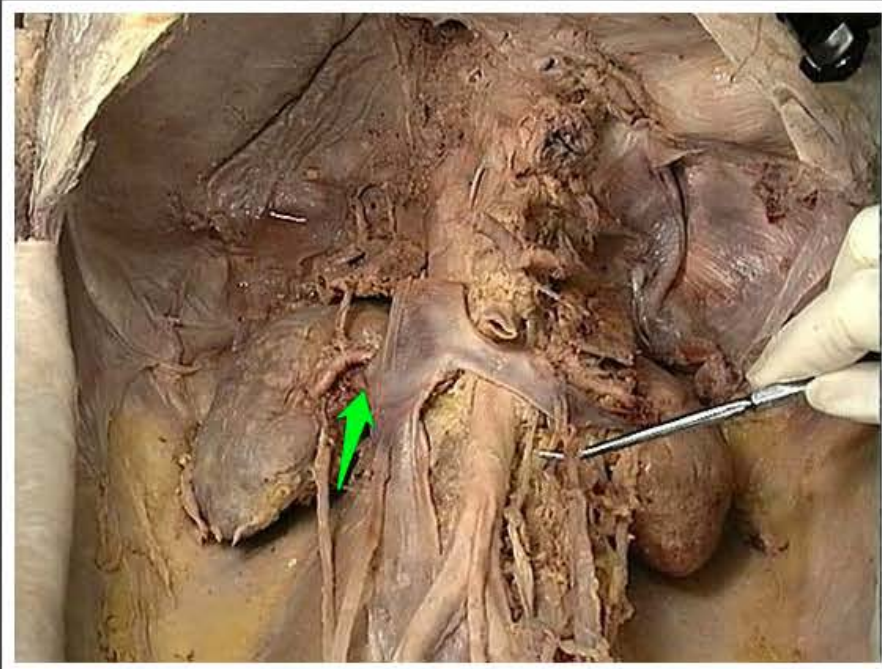

żyła nerkowa prawa (*vena renalis dextra*)

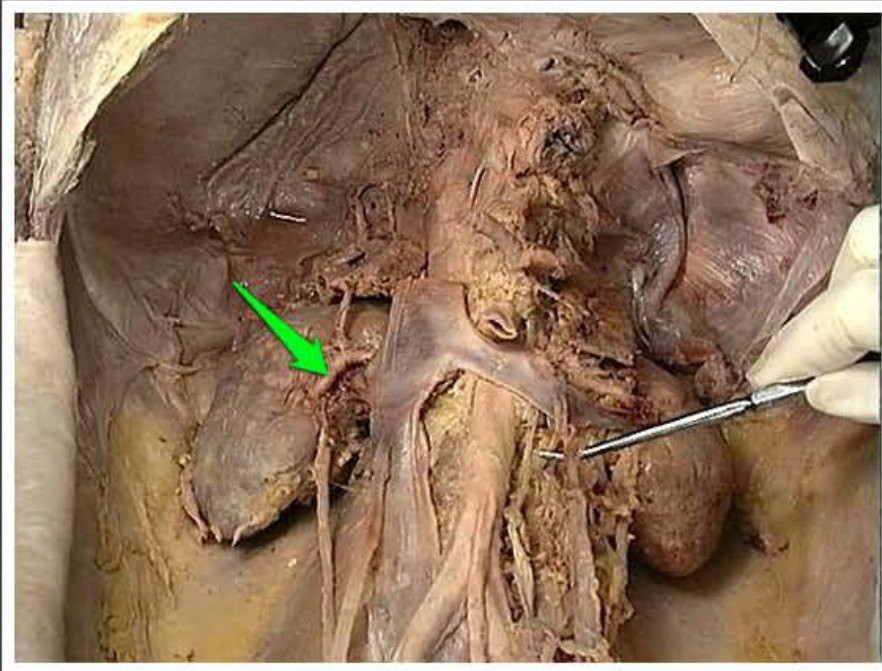

tętnica nerkowa prawa (*arteria renalis dextra*)

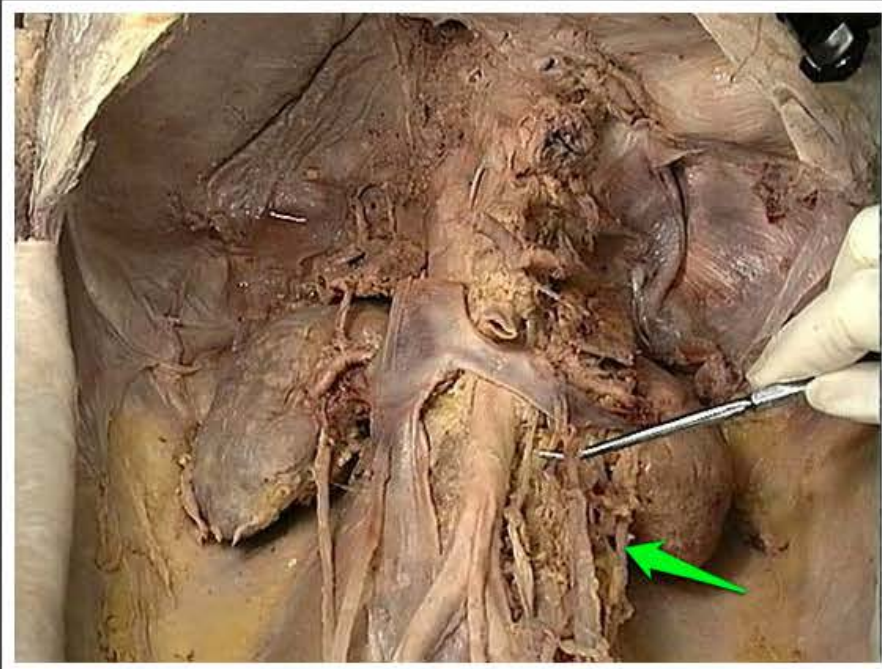

moczowód lewy (*ureter sinister*)

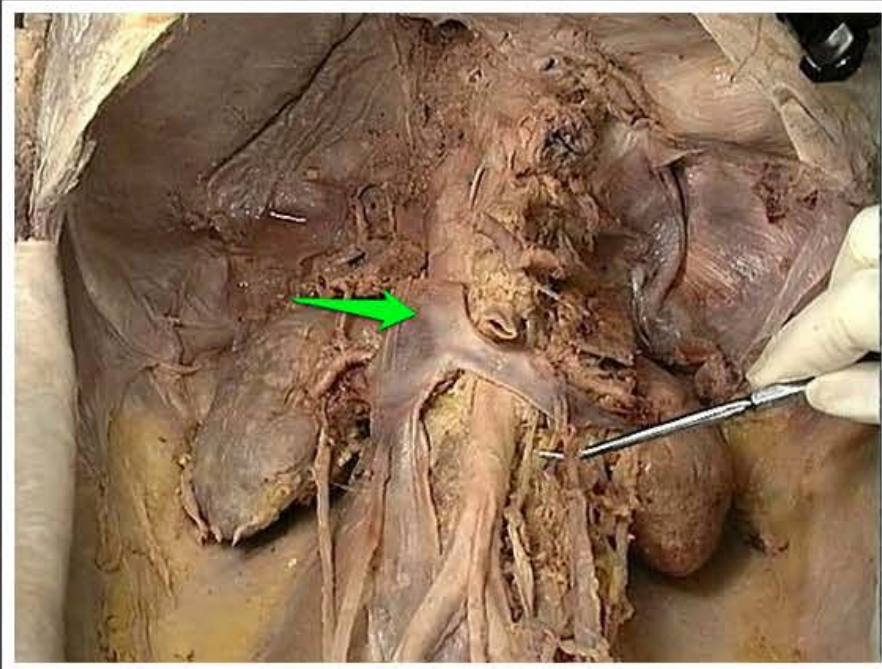

żyła główna dolna (*vena cava inferior*)

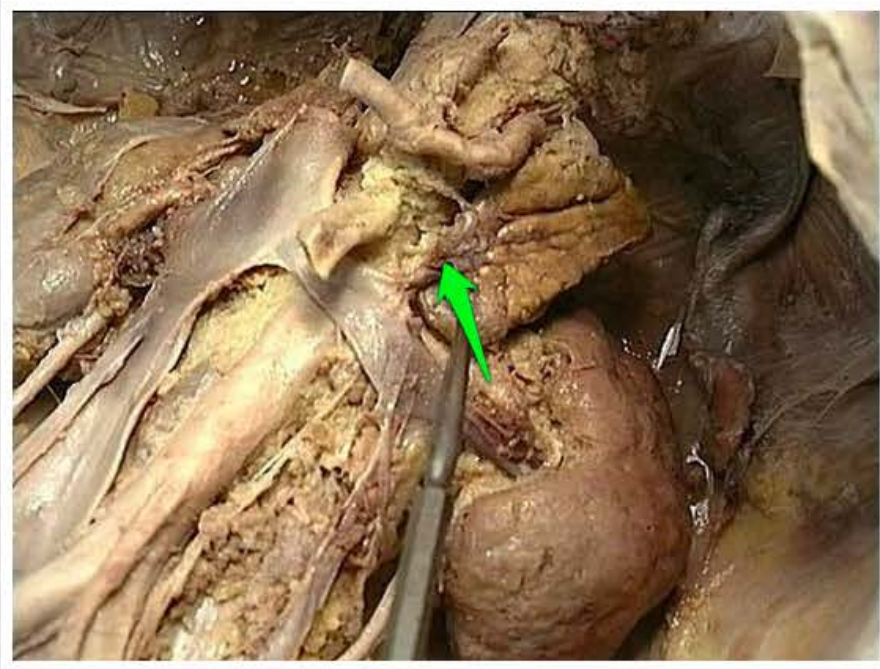

żyła nadnerczowa lewa (*vena suprarenalis sinistra*)

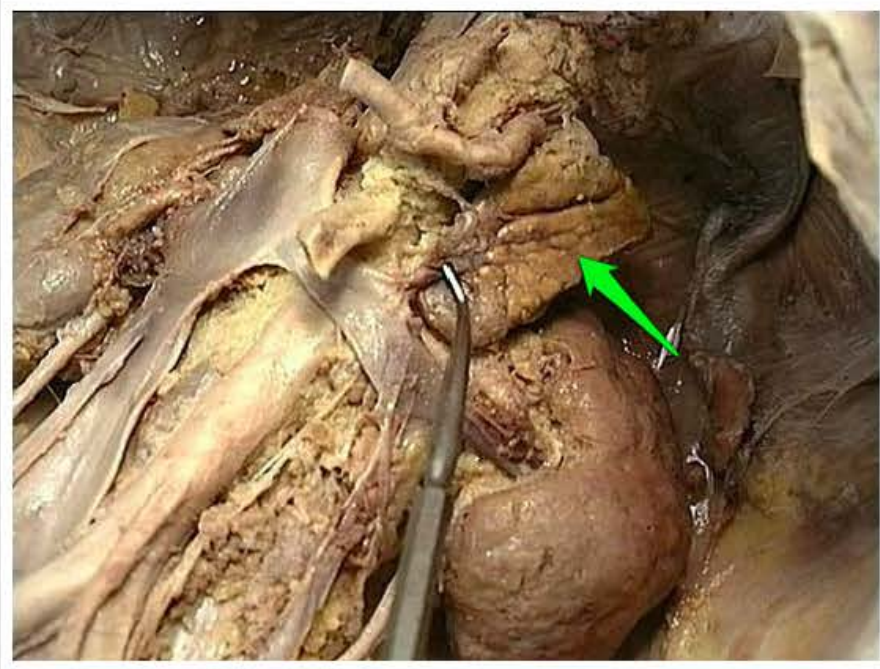

nadnercze lewe (*glandula
suprarenalis sinistra*)

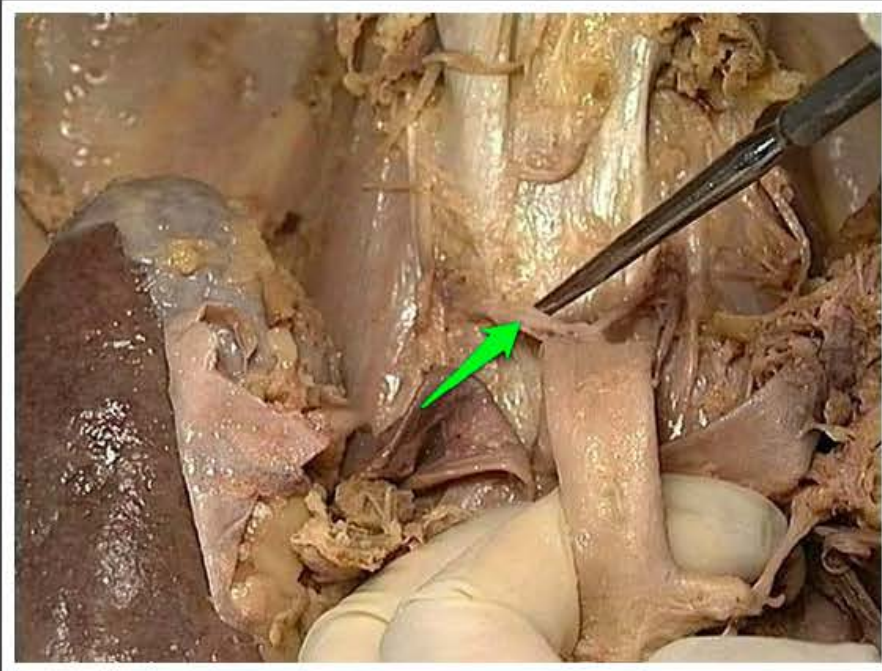

tętnica lędźwiowa (*arteria lumbalis*)

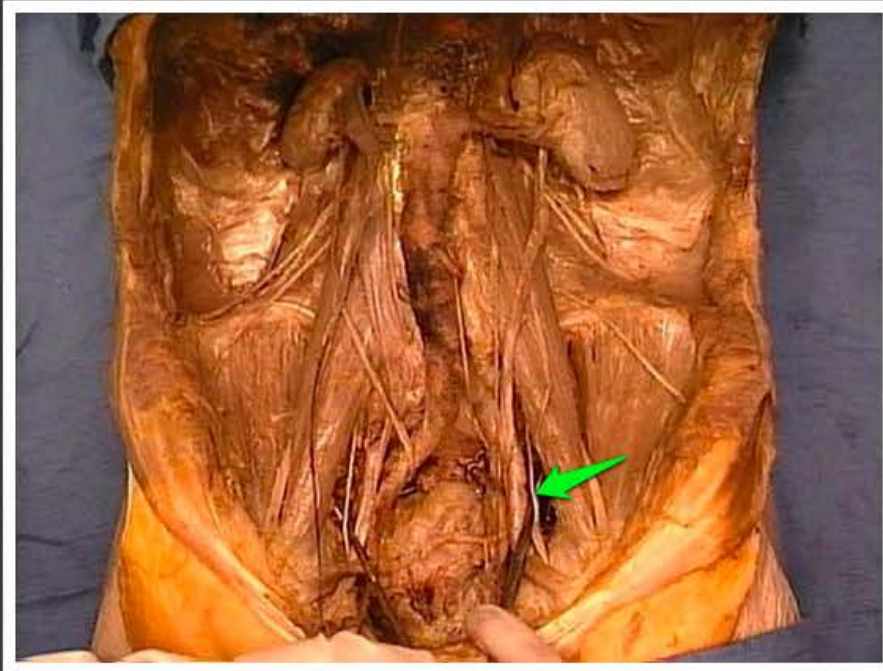

nerw zasłonowy (*nervus obturatorius*)

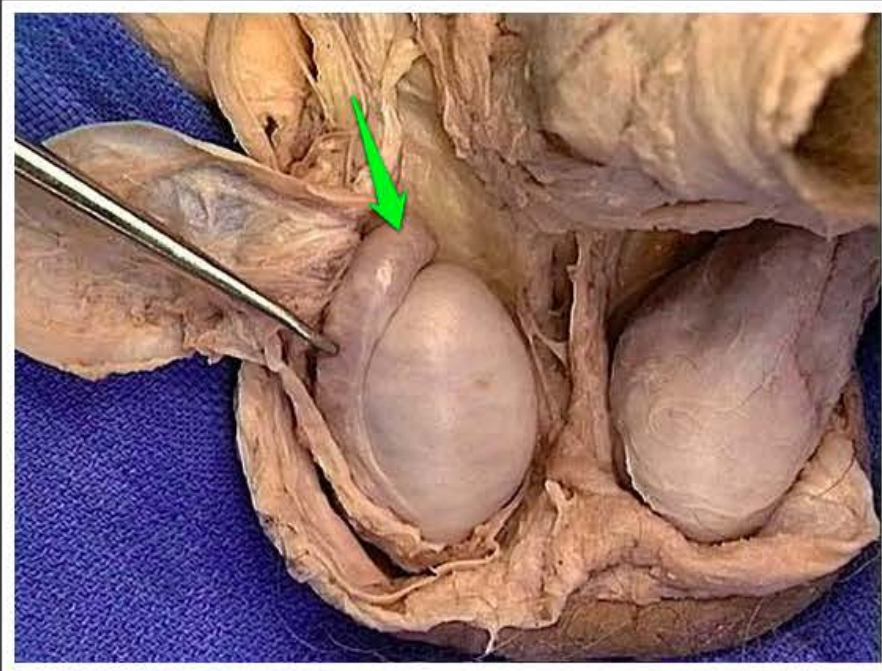

głowa najądrza (*caput epididymidis*)

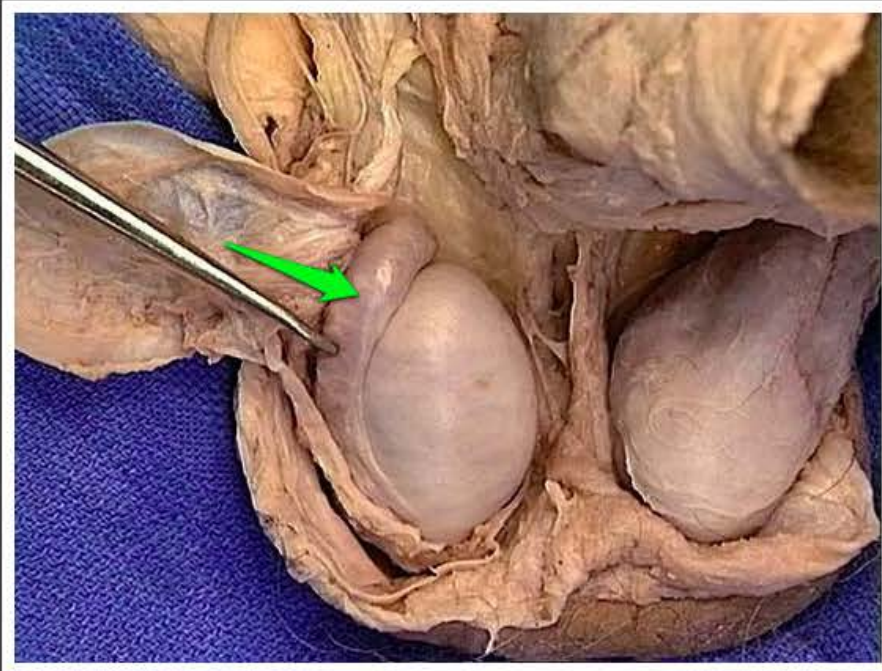

trzon najądrza (*corpus epididymidis*)

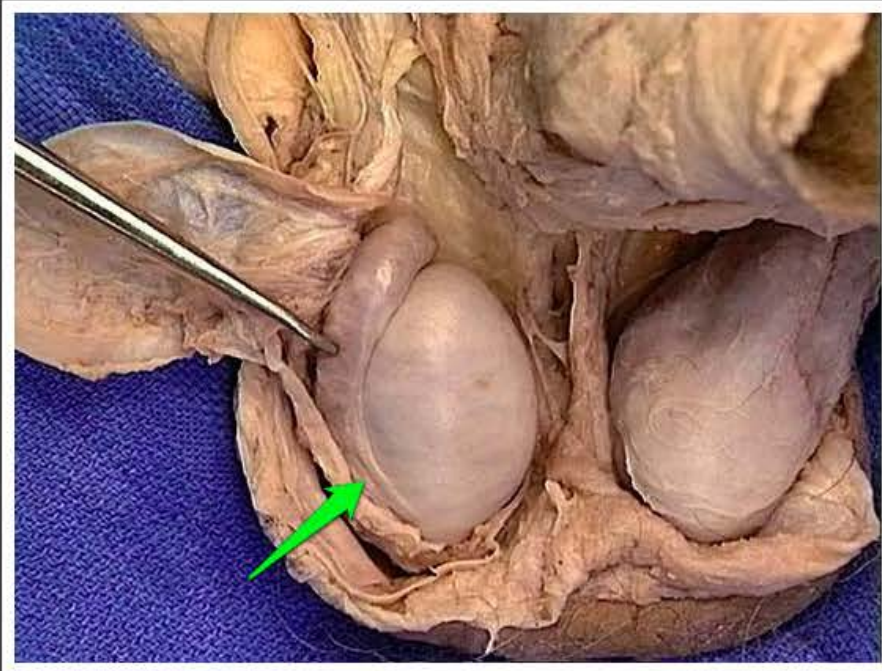

ogon najądrza (*cauda epididymidis*)

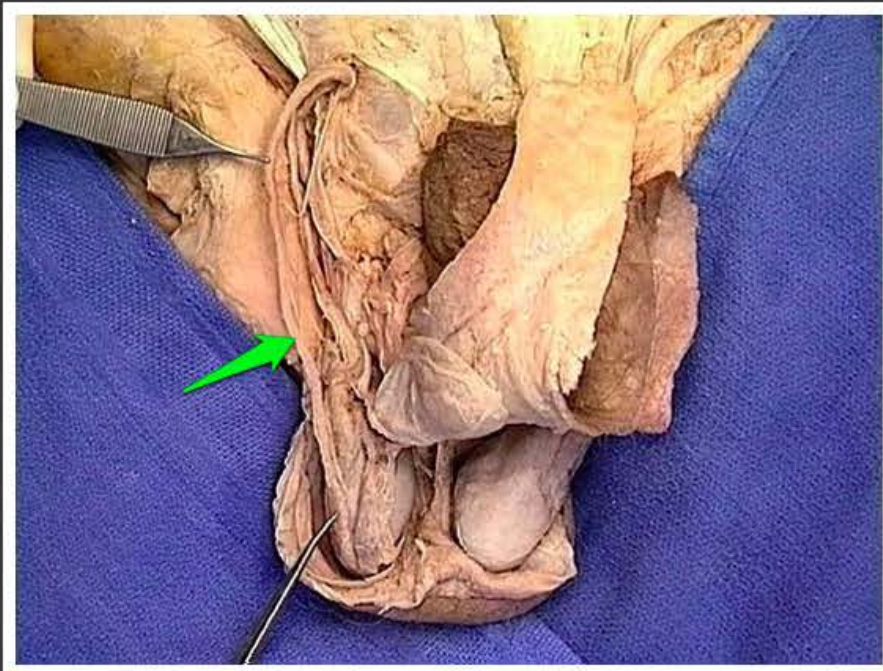

nasieniowód (*ductus deferens*)

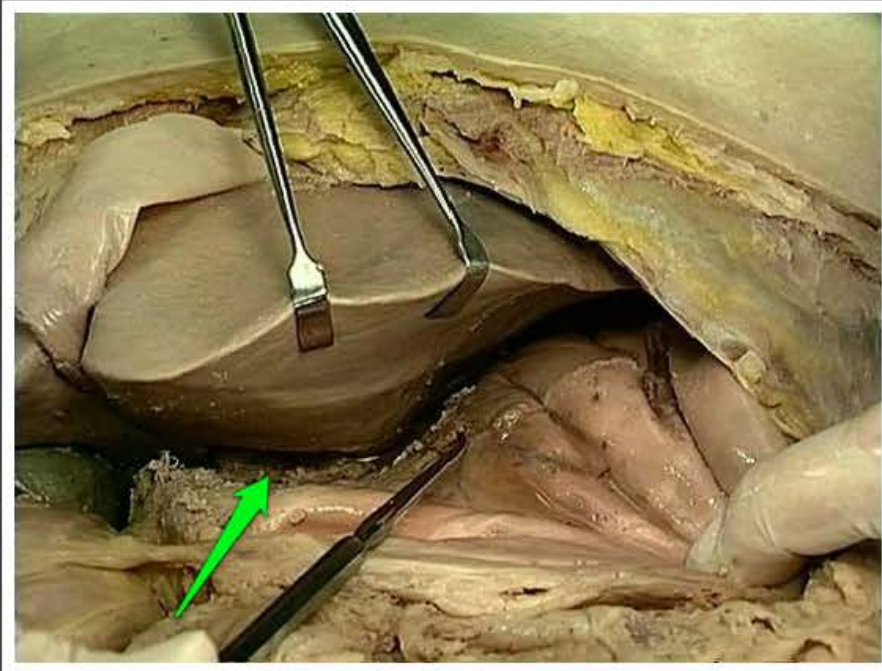

więzadło wątrobowo-dwunastnicze
(*ligamentum hepatoduodenale*)

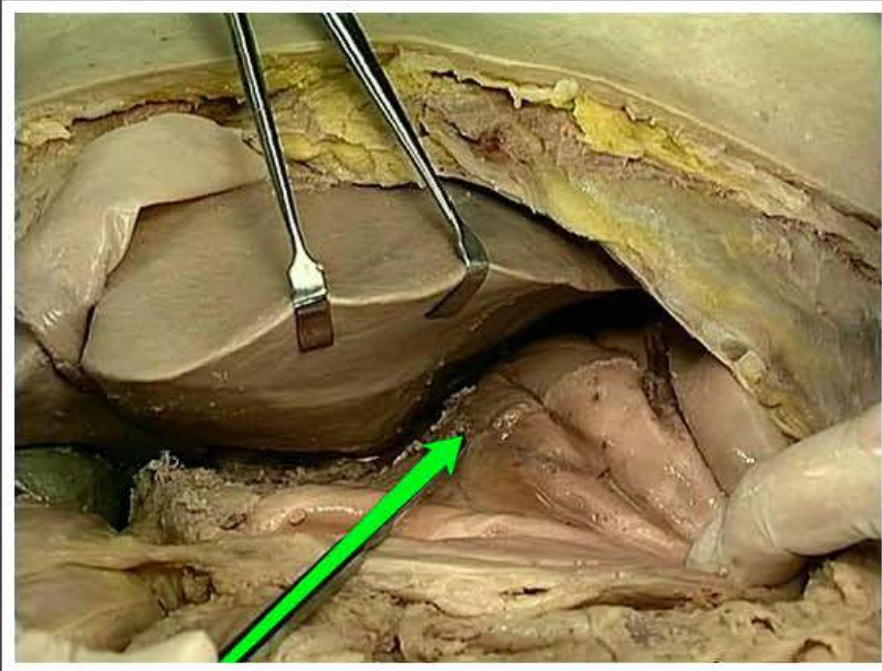

sieć mniejsza (*omentum minus*)

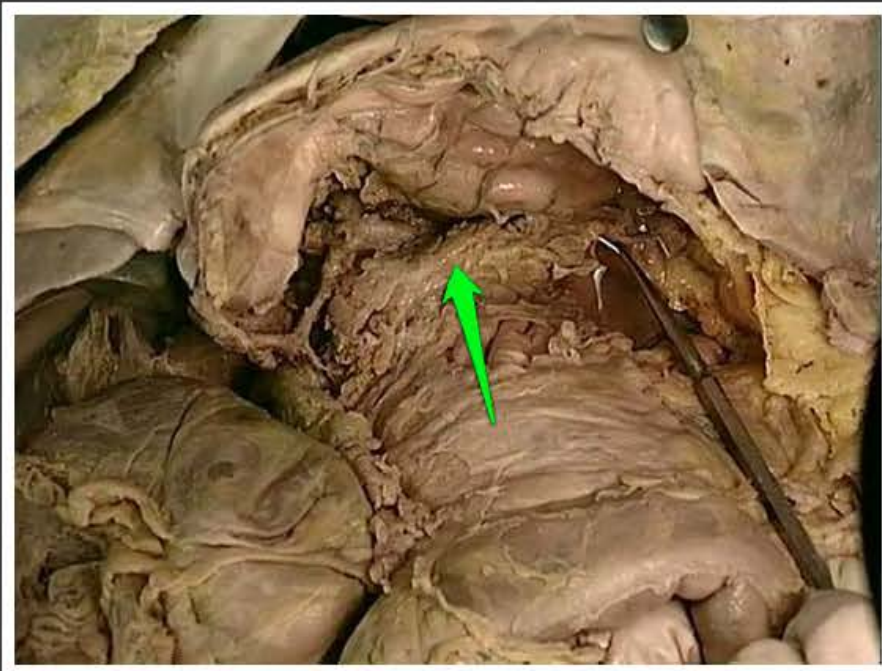

trzustka (*pancreas*)

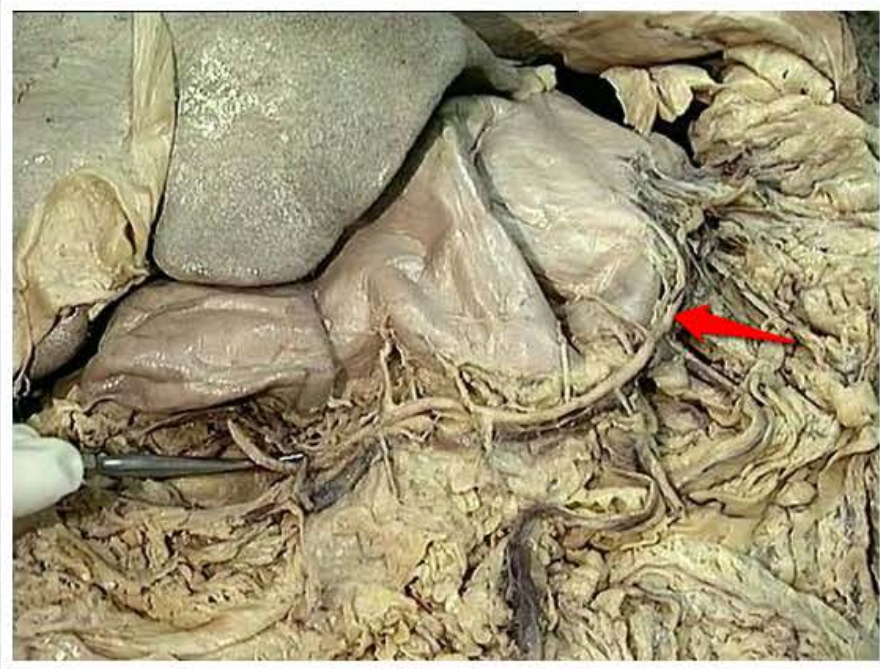

tętnica żołądkowo-sieciowa lewa
(*arteria gastroomentalis sinistra*)

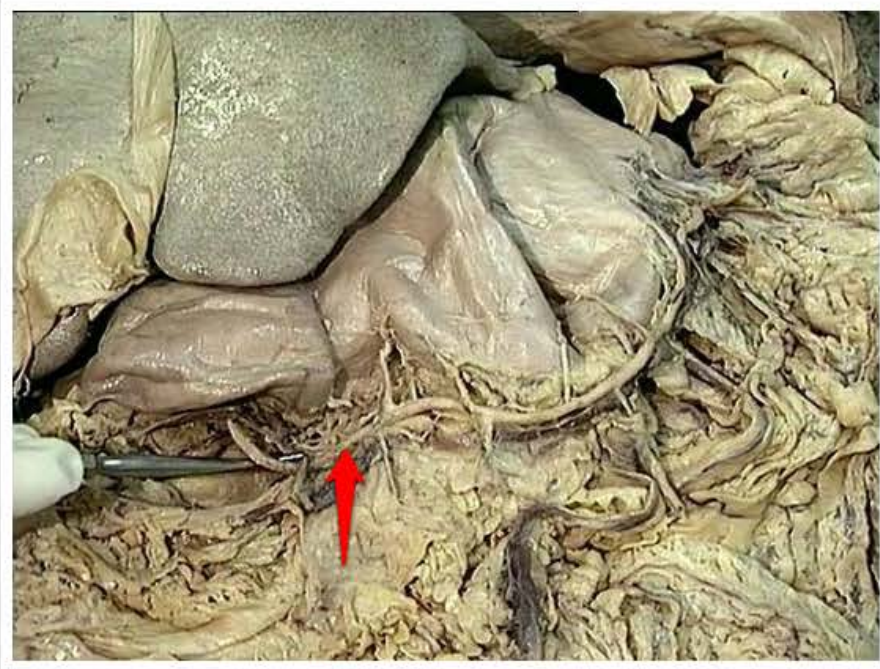

tętnica żołądkowo-sieciowa prawa
(*arteria gastroomentalis dextra*)

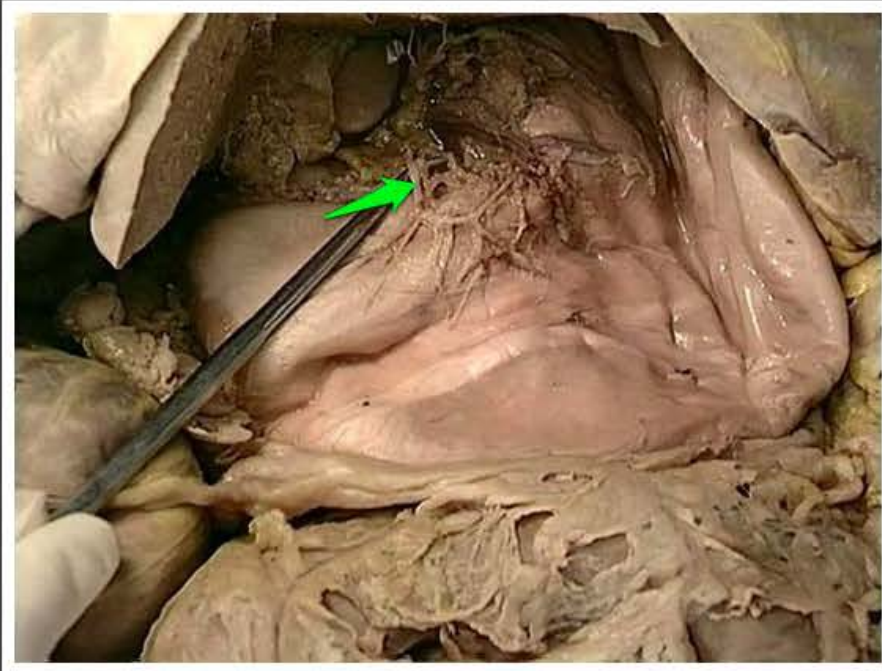

tętnica żołądkowa prawa (*arteria gastrica dextra*)

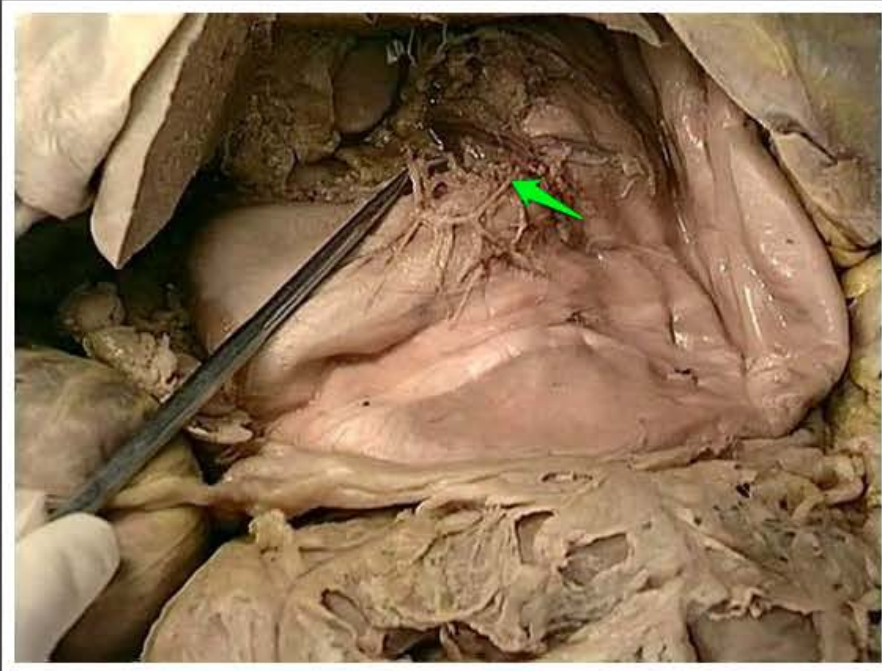

tętnica żołądkowa lewa (*arteria gastrica sinistra*)

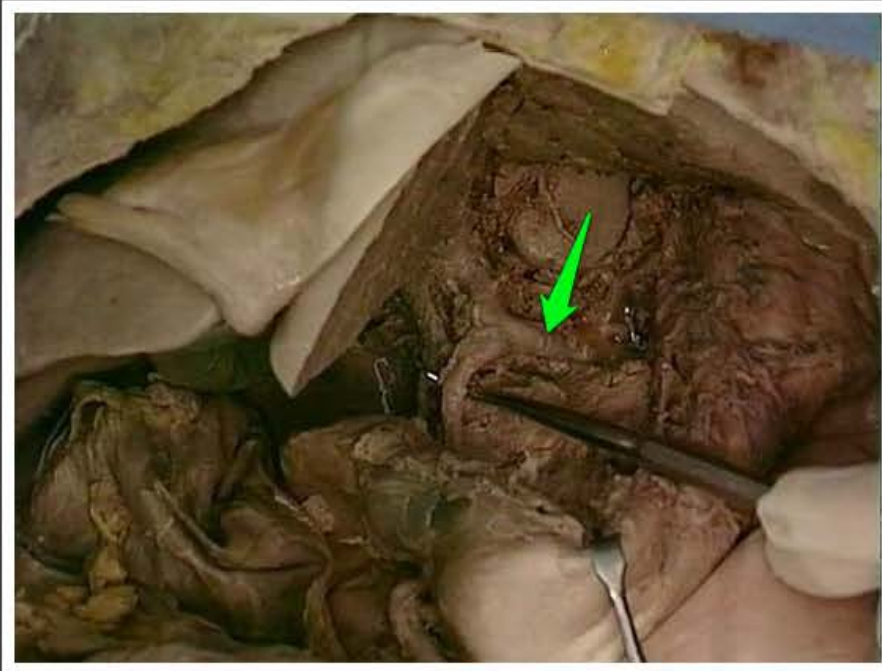

tętnica wątrobowa wspólna (*arteria hepatica communis*)

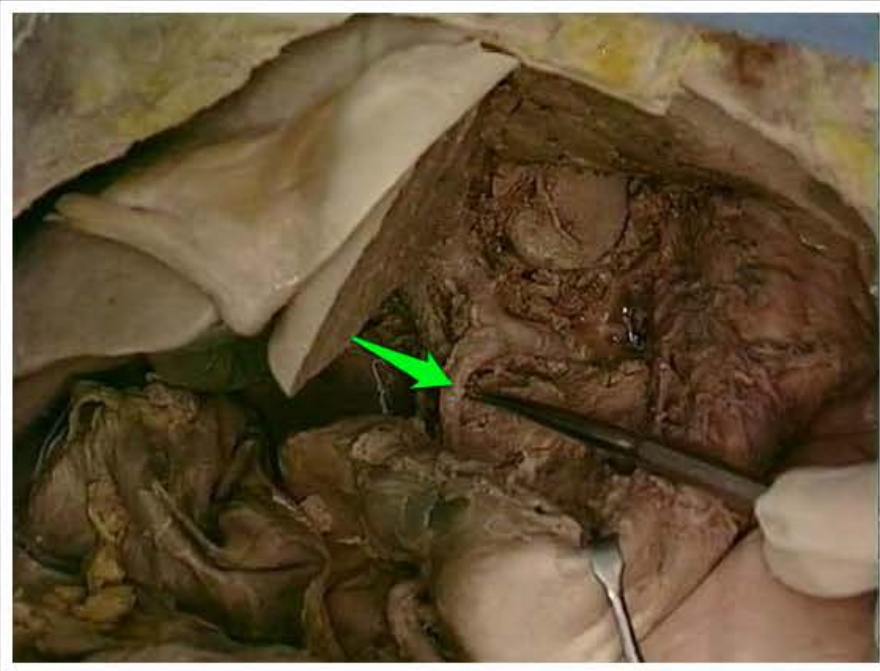

tętnica żołądkowo-dwunastnicza
(*arteria gastroduodenalis*)



żyła wrotna (*vena portae*)



tętnica wątrobowa właściwa (*arteria hepatica propria*)

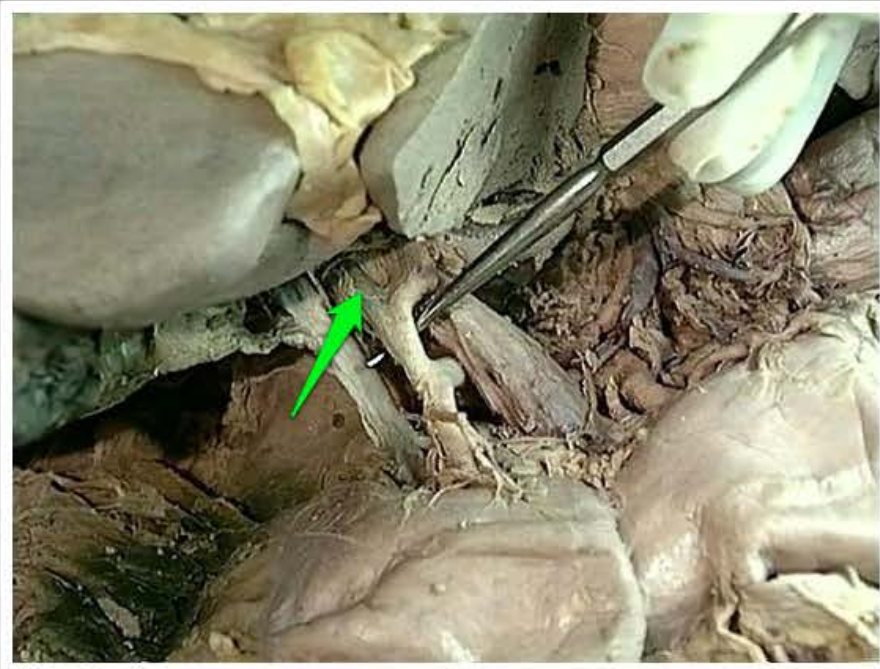

gałąź prawa tętnicy wątrobowej
właściwej (*ramus dexter arteriae
hepaticae propriae*)

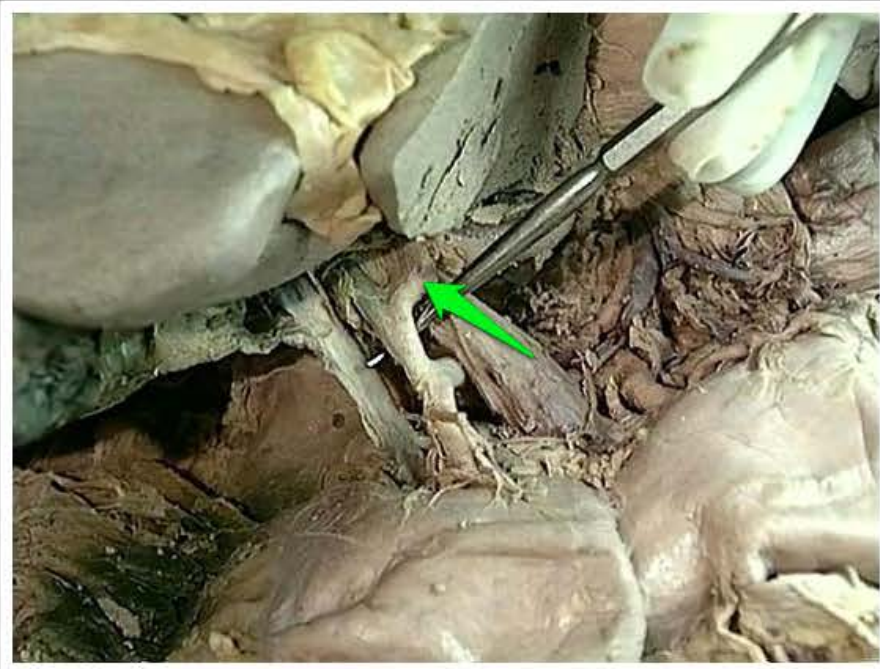

gałąź lewa tętnicy wątrobowej
właściwej (*ramus sinister arteriae
hepaticae propriae*)

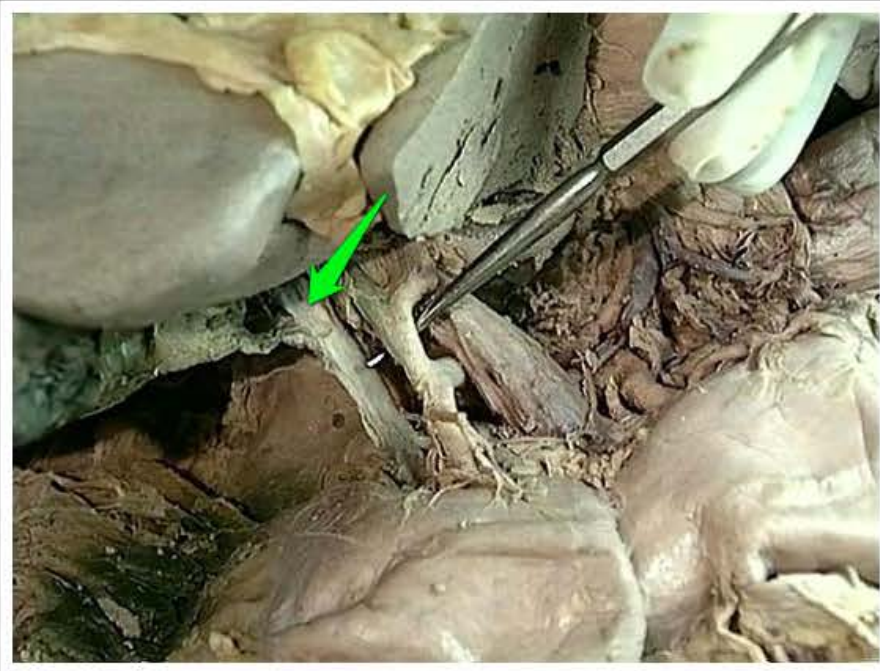

przewód wątrobowy wspólny (*ductus hepaticus communis*)

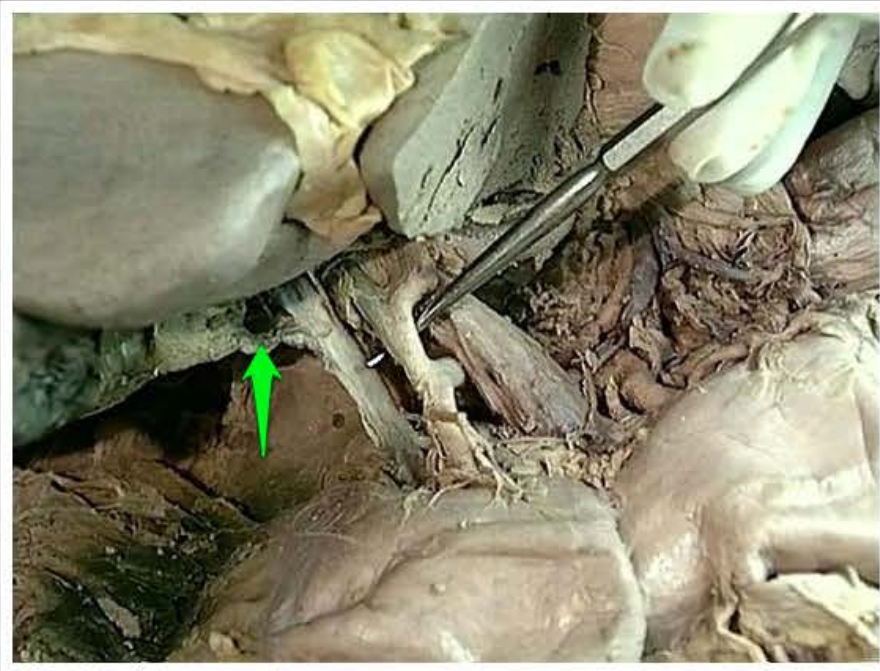

przewód pęcherzykowy (*ductus cysticus*)

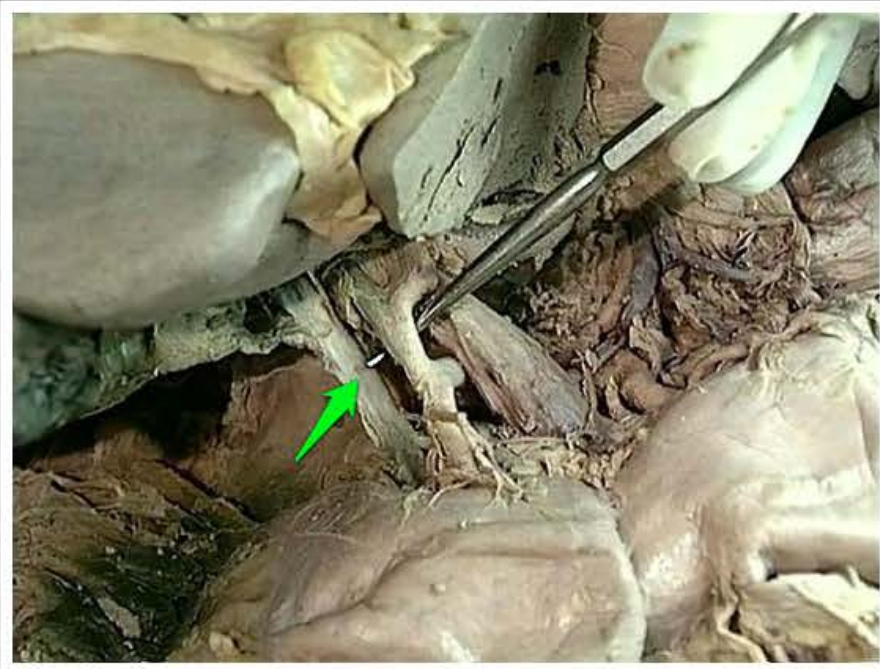

przewód żółciowy wspólny (*ductus choledochus*)



nerw zasłonowy (*nervus
obturatorius*)

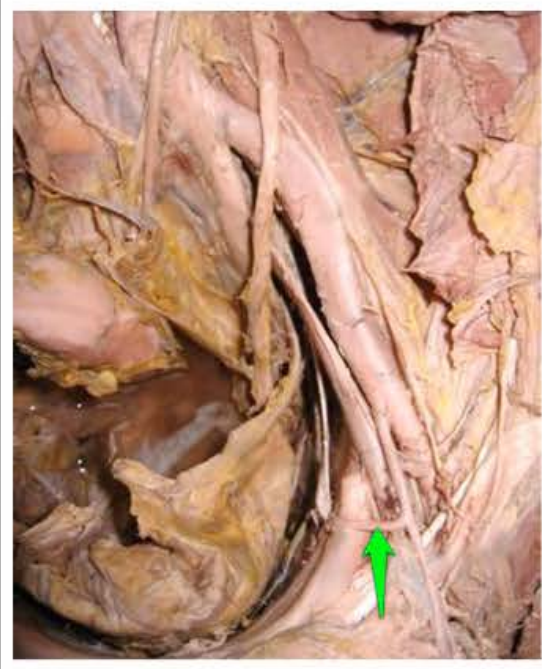

tętnica zasłonowa (*arteria obturatoria*)

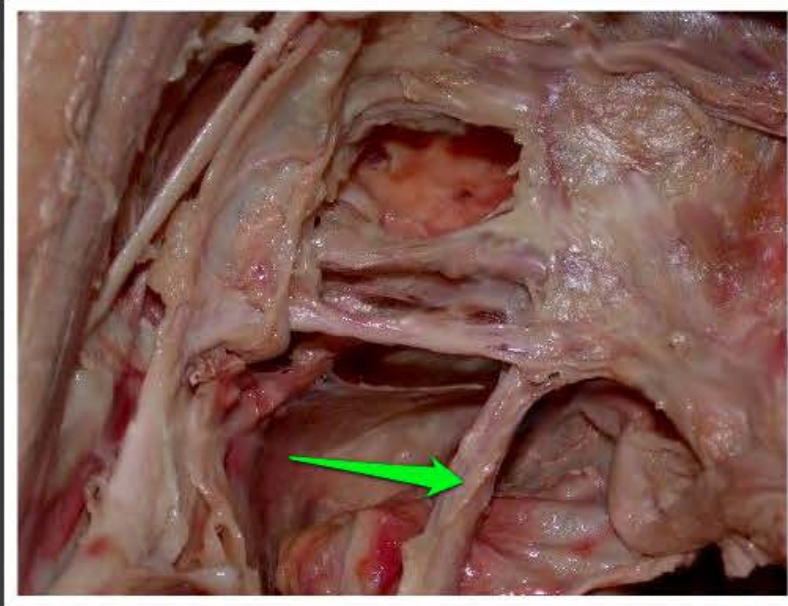

moczowód lewy (*ureter sinister*)

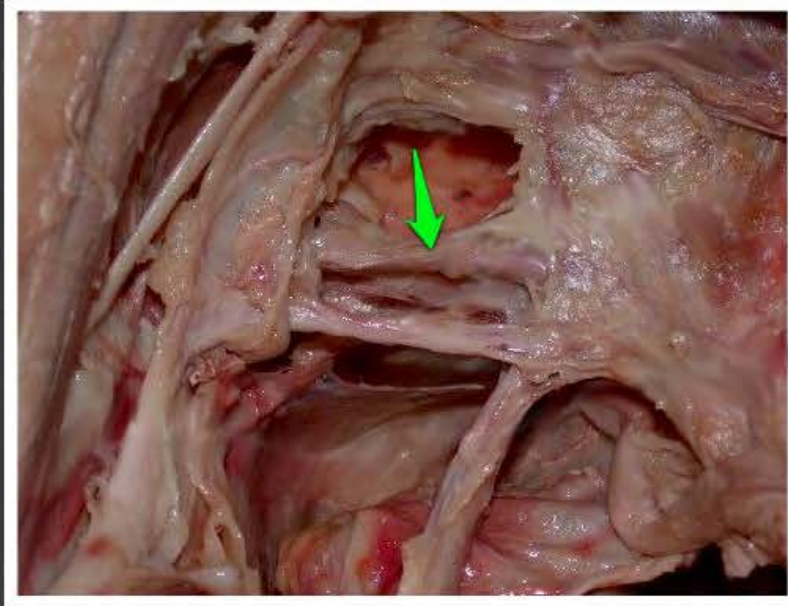

tętnica pęcherzowa dolna (*arteria vesicalis inferior*)

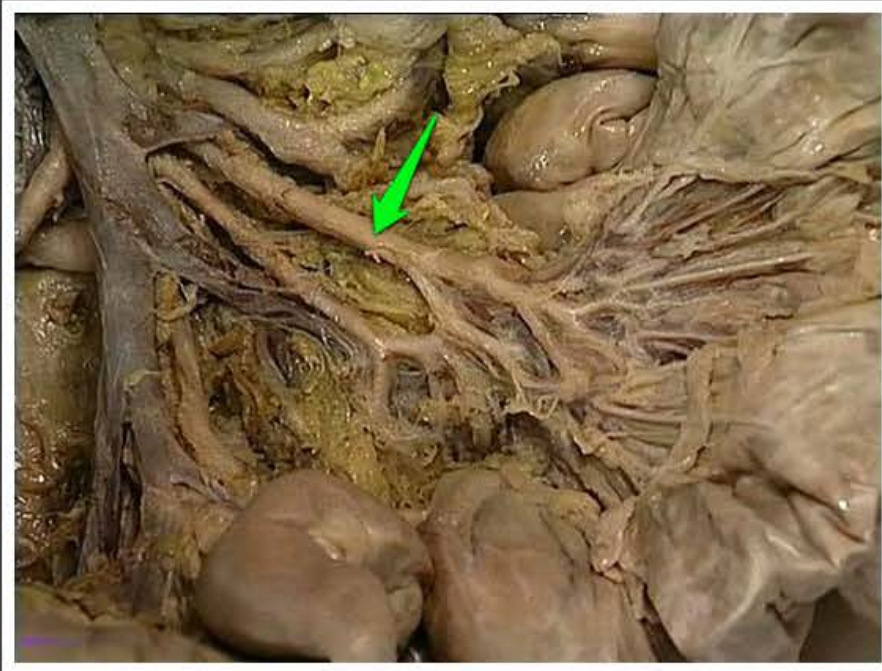

tętnica jelita krętego (*arteria ilei*)



tętnica pęcherzyka żółciowego
(*arteria cystica*)



tętnica maciczna (*arteria uterina*)

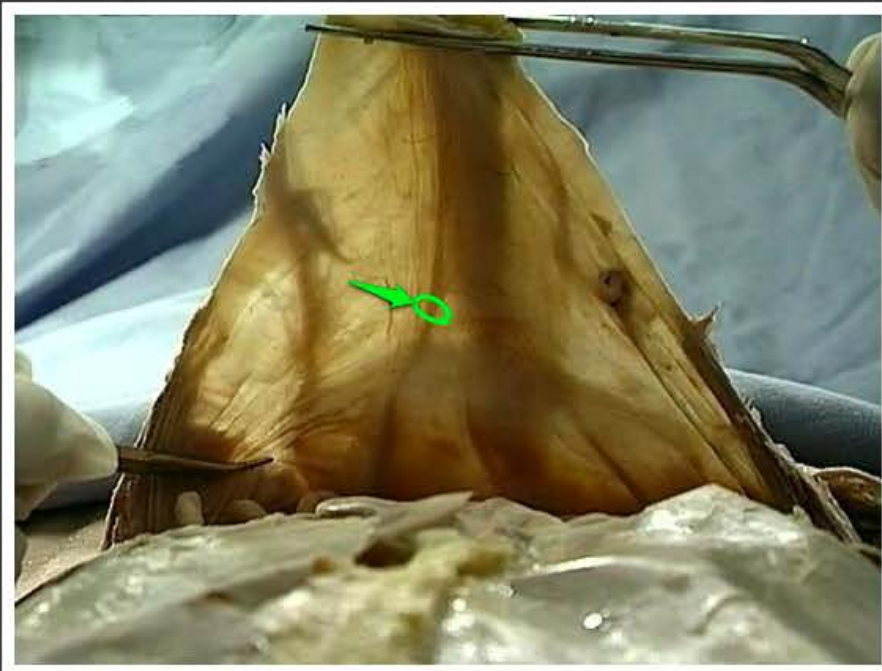

więzadło pępkowe boczne
(*ligamentum umbilicale laterale*)

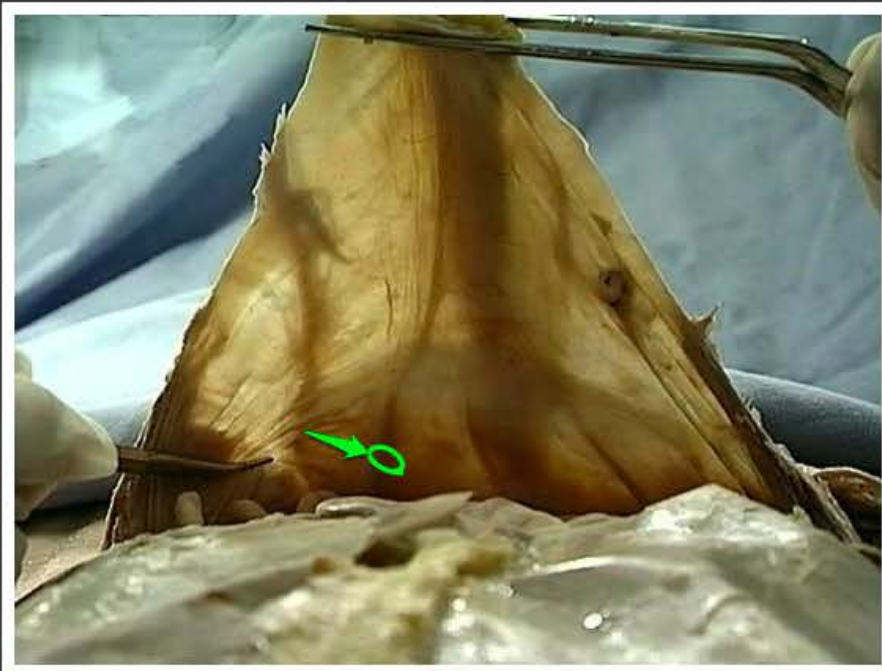

tętnica pępkowa (*arteria umbilicalis*)



więzadło sierpowate wątroby
(*ligamentum falciforme hepatis*)



pole nagie (*area nuda*)

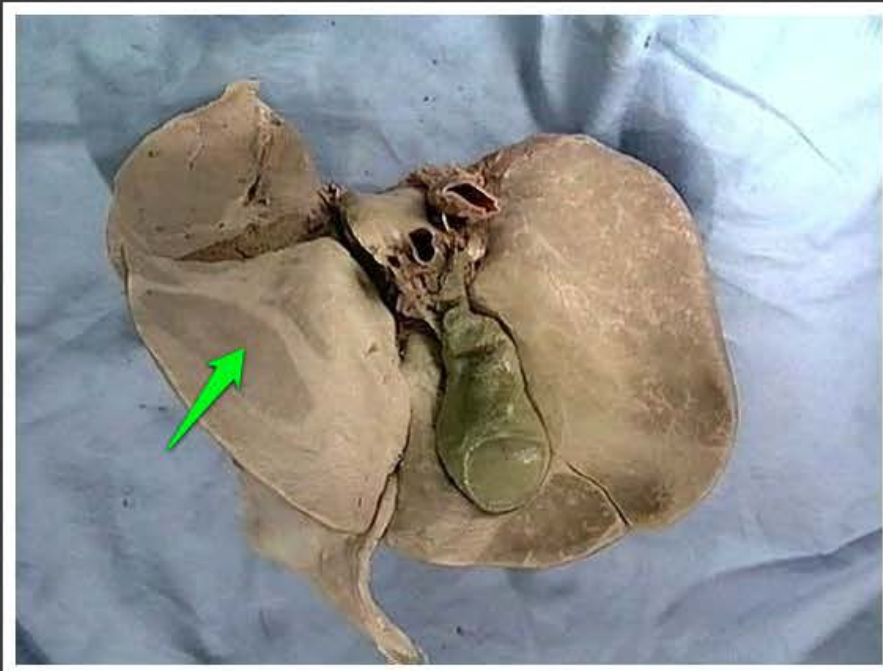

wycisk żołądkowy wątroby
(*impressio gastrica hepatis*)

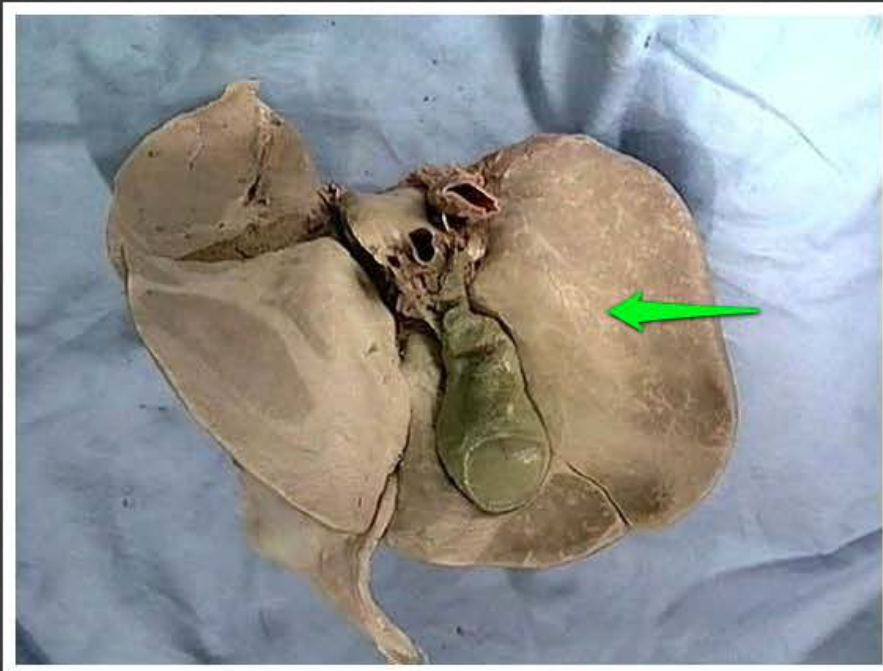

wycisk nerkowy wątroby (*impressio renalis hepatis*)

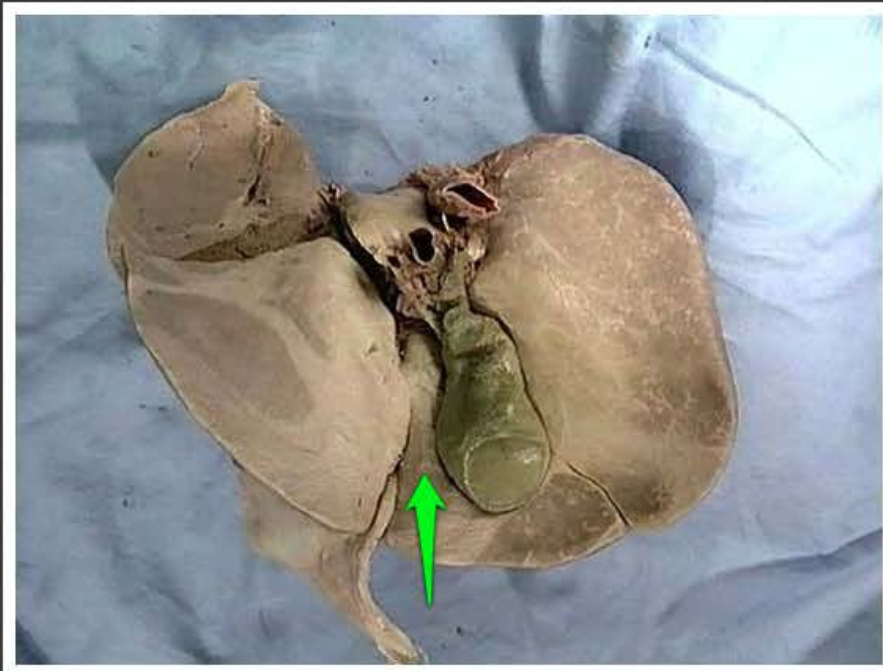

płat czworoboczny wątroby (*lobus quadratus hepatis*)

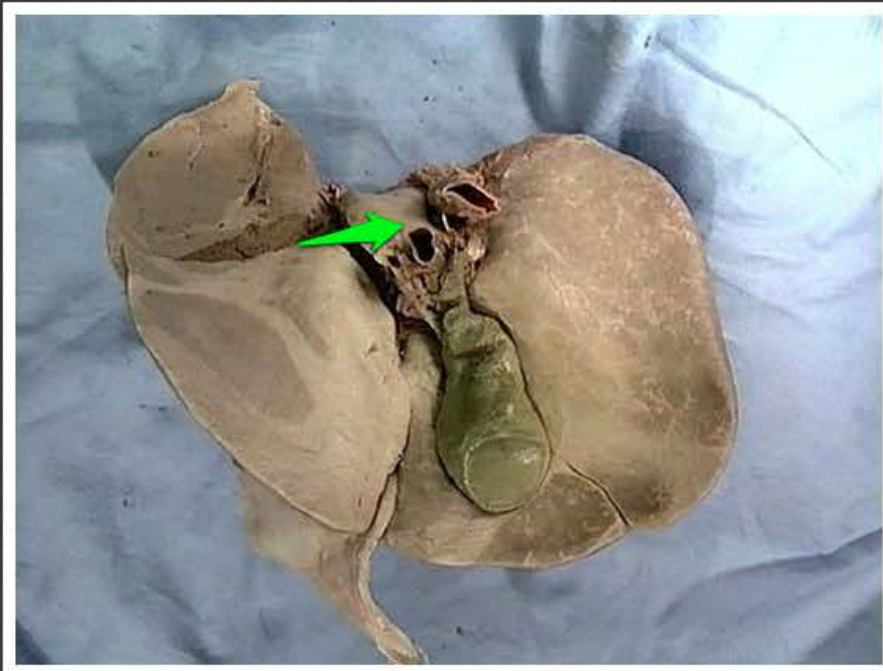

wyrostek ogoniasty płata
ogoniastego wątroby (*processus
caudatus lobi caudati hepatis*)

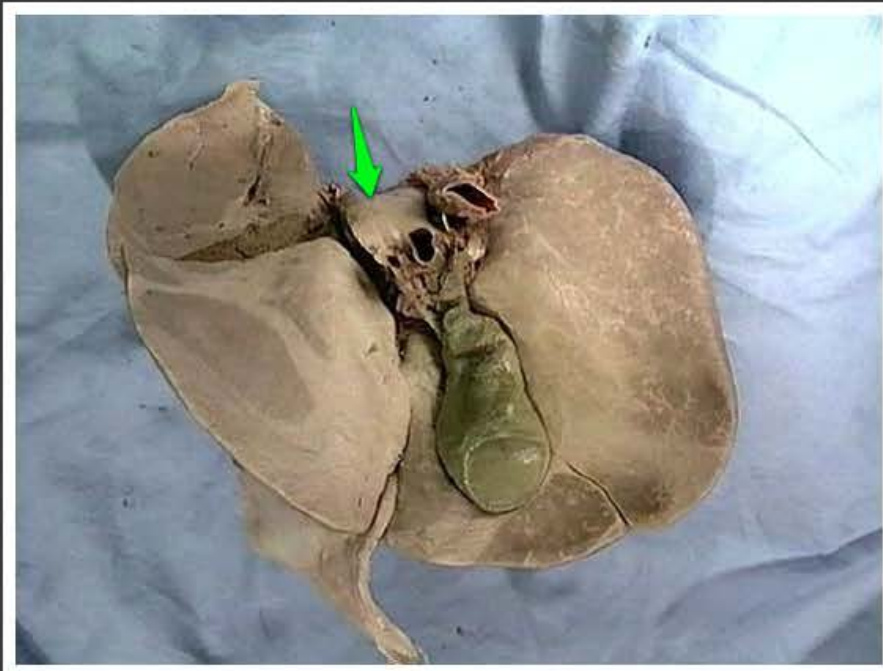

wyrostek brodawkowaty płata
ogoniastego wątroby (*processus
papillaris lobi caudati hepatis*)

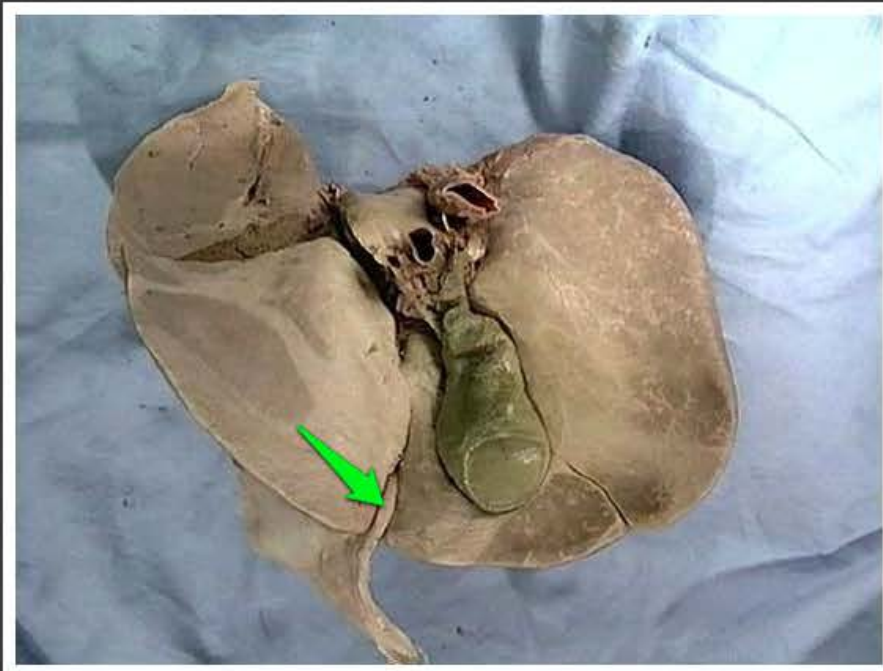

więzadło obłe wątroby (*ligamentum teres hepatis*)

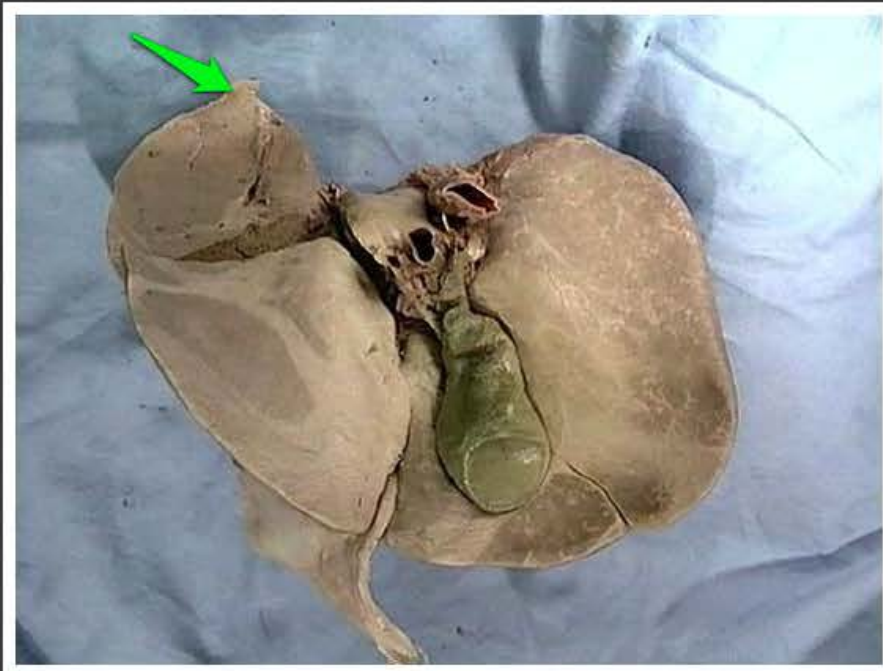

przyczepek włóknisty wątroby
(*appendix fibrosa hepatis*)

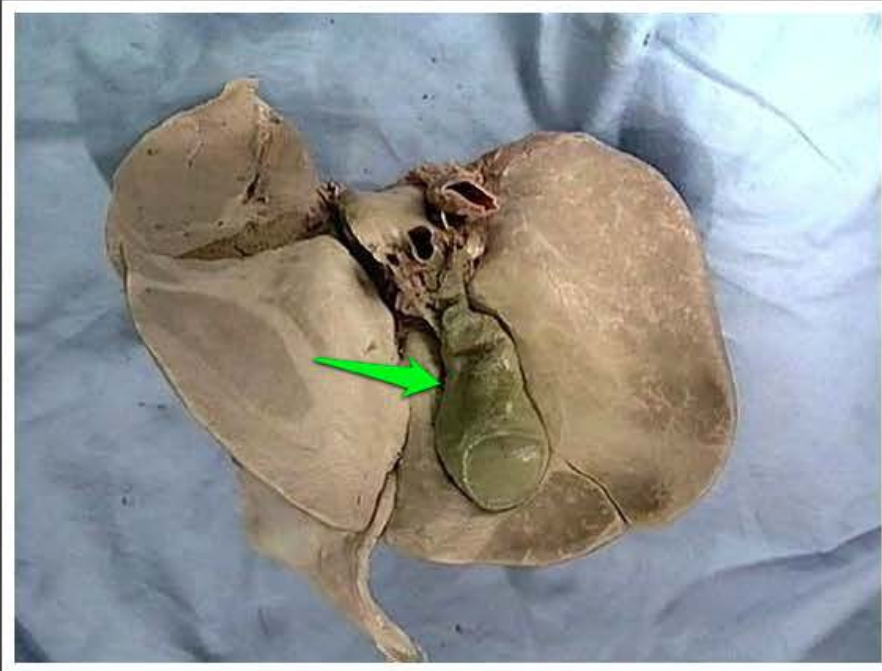

dół pęcherzyka żółciowego (*fossa vesicae felleae*)

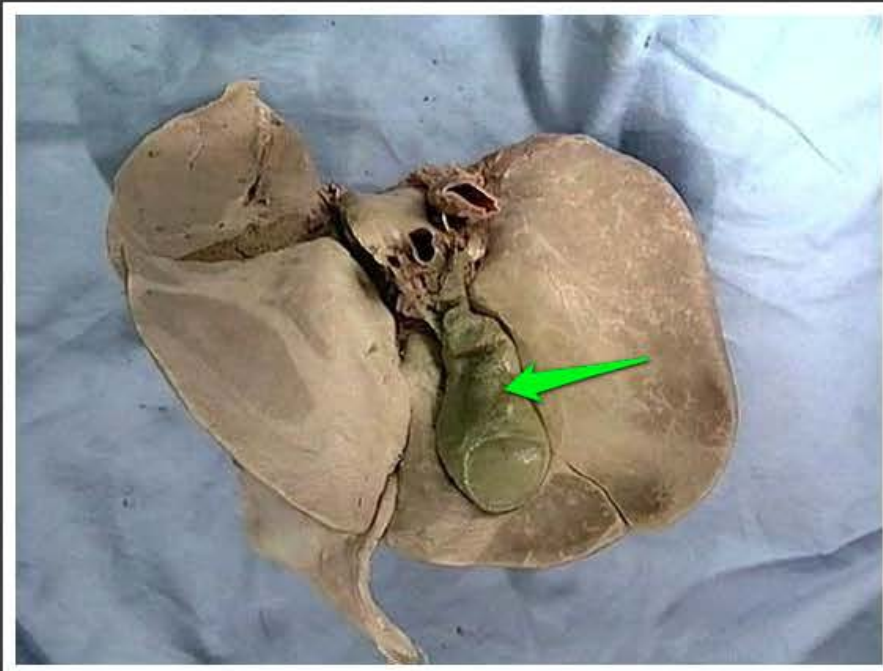

pęcherzyk żółciowy (*vesica fellea*)

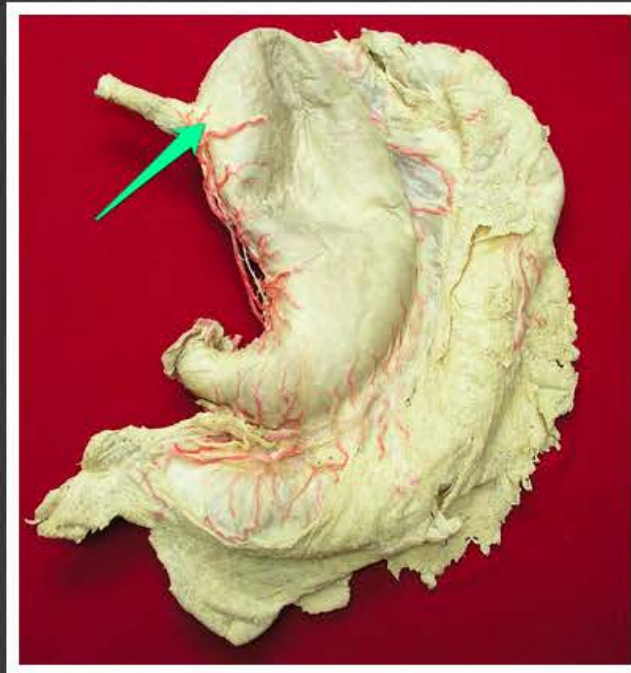

wpust żołądka (*cardia ventriculi*)

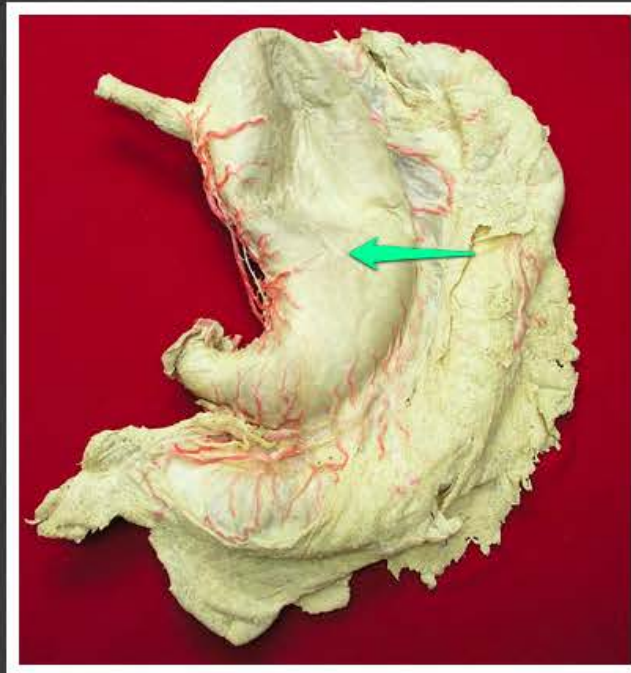

trzon żołądka (*corpus ventriculi*)

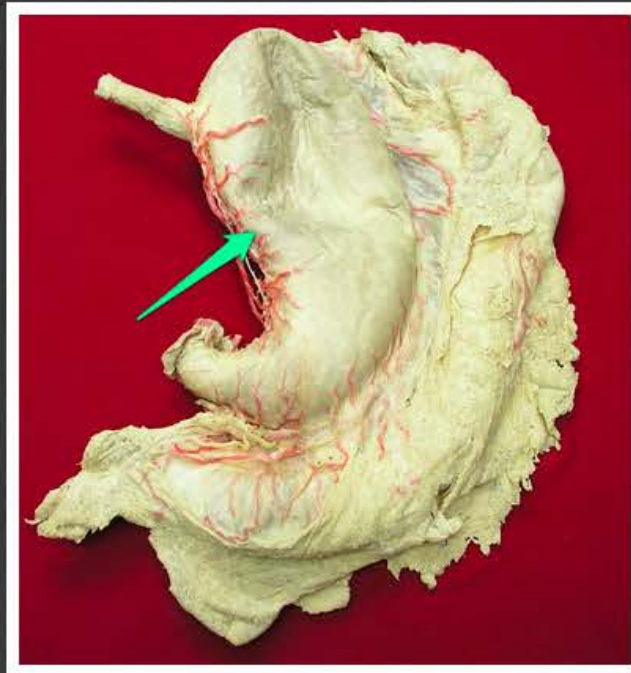

krzywizna mniejsza żołądka
(*curvatura ventriculi minor*)

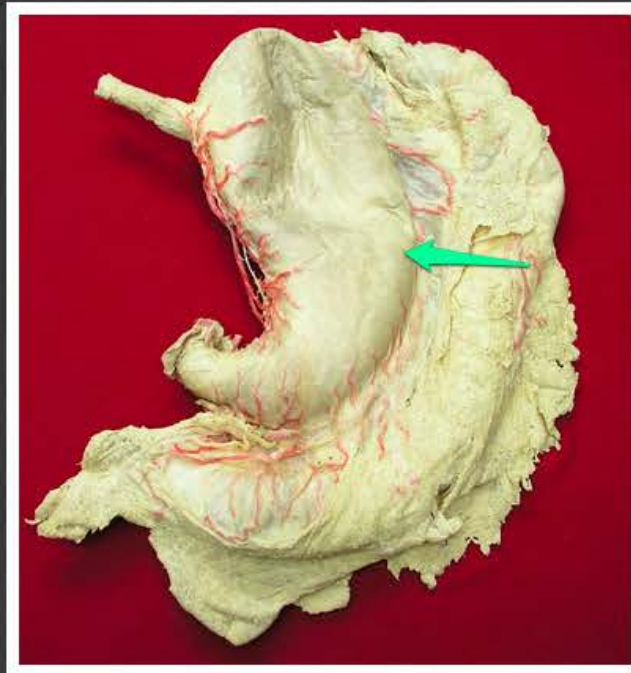

krzywizna większa żołądka
(*curvatura ventriculi major*)

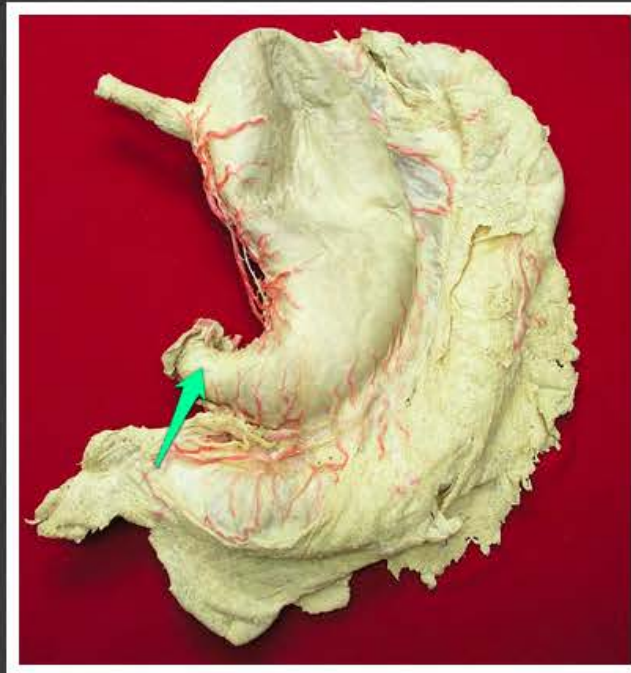

odźwiernik (*pylorus ventriculi*)

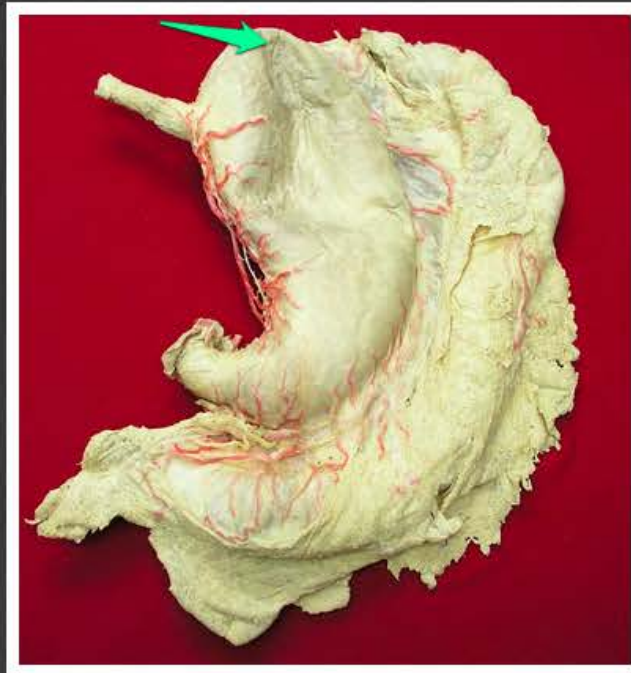

dno żołądka (*fundus ventriculi*)



więzadło żołądkowo-okrężnicze
(*ligamentum gastrocolicum*)