JODOROWSKY · GIMÉNEZ

LA CASTA DE LOS METABARONES-8

"SIN NOMBRE, EL ÚLTIMO METABARÓN"

NORMA Editorial

JODOROWSKY • GIMÉNEZ

LA CASTA DE LOS METABARONES-8

"SIN NOMBRE, EL ÚLTIMO METABARÓN"

NORMA Editorial

OTRAS OBRAS DE JODOROWSKY

- **EL LAMA BLANCO (6 volúmenes)**
(Dibujo de Georges Bess)

- **ANÍBAL CINCO (2 volúmenes)**
(Dibujo de Georges Bess)

- **CARA DE LUNA (2 volúmenes)**
(Dibujo de François Boucq)

- **ALEF-THAU (8 volúmenes)**
(Dibujo de Arno y Covial)

- **EL CORAZÓN CORONADO (3 volúmenes)**
(Dibujo de Moebius)

- **EL INCAL**
(Dibujo de Moebius)

- **MEGALEX (2 volúmenes)**
(Dibujo de Fred Beltran)

- **DESPUÉS DEL INCAL (1 volumen)**
(Dibujo de Moebius)

- **BOUNCER (2 volúmenes)**
(Dibujo de Boucq)

- **LOS TECNOPADRES (1 volúmen)**
(Dibujo de Zoran Janjetov)

OTRAS OBRAS DE JIMÉNEZ

- **OVERLOAD**
Fuera de colección

- **EL CUARTO PODER**
Colección Pandora nº83

LA CASTA DE LOS METABARONES 8: SIN NOMBRE, EL ÚLTIMO METABARÓN
Título original: "La Caste des Méta-Barons TB: Sans-Nom, le dernier Méta-Baron", de Jodorowsky y Giménez
Primera edición: diciembre 2003
© Les Humanoïdes Associés, S.A.
© 2003 NORMA Editorial por la edición en castellano
Fluvià, 89. 08019 Barcelona
Tel.: 93 303 68 20 – Fax: 93 303 68 31
E-mail: norma@normaeditorial.com
Traducción: Alberto Hernández. Rotulación: Albert Agut
Edición rústica (Col. Pandora nº 101) - Depósito legal: B-43658-2003. ISBN: 84-8431-911-3
Edición cartoné - Depósito legal: B- 43657-2003. ISBN: 84-8431-910-5
Printed in the EU

www.NormaEditorial.com

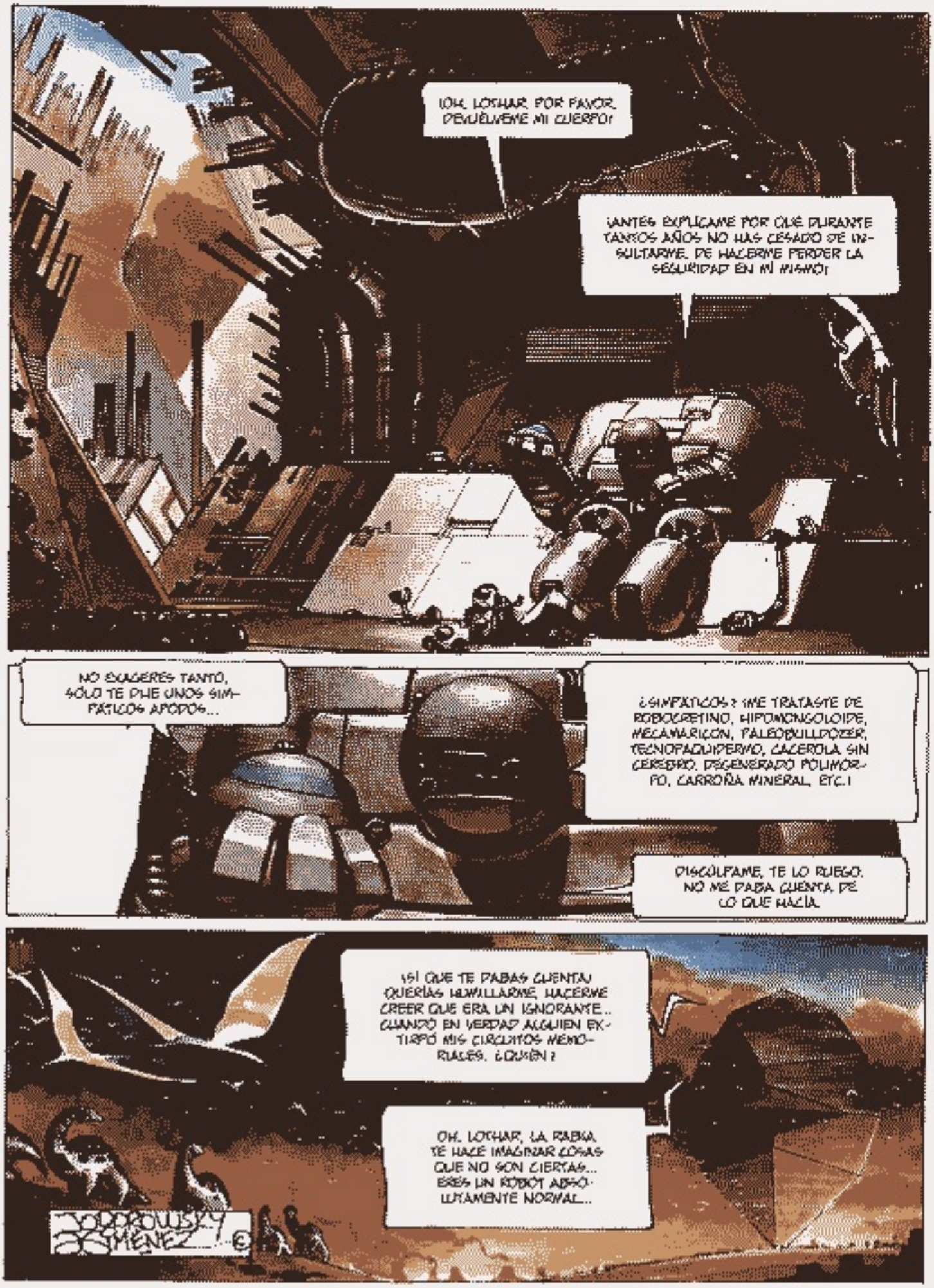
¡OH, LOTHAR, POR FAVOR, DEVUÉLVEME MI CUERPO!
¡ANTES EXPLÍCAME POR QUÉ DURANTE TANTOS AÑOS NO HAS CESADO DE INSULTARME, DE HACERME PERDER LA SEGURIDAD EN MÍ MISMO!
NO EXAGERES TANTO, SÓLO TE PUSE UNOS SIMPÁTICOS APODOS...
¿SIMPÁTICOS? ¡ME TRATASTE DE ROBOCRETINO, HIPOMONGOLOIDE, MECAMARICÓN, PALEOBULLDOZER, TECNOPAQUIDERMO, CACEROLA SIN CEREBRO, DEGENERADO POLIMORFO, CARROÑA MINERAL, ETC.!
DISCÚLPAME, TE LO RUEGO. NO ME DABA CUENTA DE LO QUE HACÍA.
¡SÍ QUE TE DABAS CUENTA! QUERÍAS HUMILLARME, HACERME CREER QUE ERA UN IGNORANTE... CUANDO EN VERDAD ALGUIEN EXTIRPÓ MIS CIRCUITOS MEMORIALES. ¿QUIÉN?
OH, LOTHAR, LA RABIA TE HACE IMAGINAR COSAS QUE NO SON CIERTAS... ERES UN ROBOT ABSOLUTAMENTE NORMAL...
JODOROWSKY JIMÉNEZ ©

ENTONCES ¿POR QUÉ SIENTO RABIA? LOS ROBOTS NO PUEDEN TENER BIO-SENTIMIENTOS Y, SIN EMBARGO, YO LOS TENGO. ¡SI NO ME DICES TODA LA VERDAD, AHORA MISMO TE REVIENTO LA CABEZA!
¡APRIETO! ¡APRIETO!
¡AYY, ME DAÑAS LOS CYBERGISEMAS! ¡DEJA! ¡TE LO CONFESARÉ TODO!
LA EXPLICACIÓN DE MI, AL PARECER, INJUSTA CONDUCTA, GIRA ALREDEDOR DEL TALO QUE SIN NOMBRE RECIBIÓ EN LA CEJA DERECHA Y DE CIERTOS ACONTECIMIENTOS QUE PRECEDIERON TAL HECHO...
"COMO BIEN SABÉS, CADA METABARÓN DEBE DEMOSTRAR SU INHUMANIDAD PERFECTA MATANDO A SU PADRE. AHORA, LA MADRE-PADRE DE SIN NOMBRE, TUVO QUE LUCHAR CONTRA CABEZA DE ACERO."
¡JAA, JAA, TUS ESPADAZOS SÓLO ME DAN COSQUILLAS!
¡TE HAS ROTADO DE UN CUERPO DE METAL INVULNERABLE! ¡NINGÚN ARMA BLANCA PUEDE HERIRTE!
¡UN GUERRERO DE CARNE NO ES UN VERDADERO GUERRERO! ¡PREPÁRATE PARA MORIR!
¡YO NO PUEDO MATARTE...
...PUEDO INMOVILIZARTE!
¡TRAIDOR!

"Y ES ASÍ COMO CABEZA DE ACERO FUE ESPACIADO HACIA EL COSMOS Y SE PERDIÓ EN EL ESPACIO INFINITO."

TODO ESO YA ME LO HABÍAS CONTADO, TONTO. ¿POR QUÉ TE REPITES?

PORQUE ES NECESARIO QUE COMPRENDAS QUE AHORA, AL NO MATAR A SU PADRE, COMETIO UN FRAUDE. SEGÚN EL BUSHIDAKA, NO TENÍA DERECHO A LLAMARSE METABARON... EN FIN, NADIE SE DIÓ CUENTA Y ÉL-ELLA PUDO EDUCAR A SU HIJO EN LA INCLEMENTE TRADICIÓN GUERRERA...

"EL BEBÉ DESARROLLÓ PODERES SUPRAMENTALES. A LOS SEIS MESES PODÍA HACER ESTALLAR LA CABEZA DE UN BOPACTILO..."

"COMO ES COSTUMBRE EN LA CASTA, SE LE ENSEÑÓ A SOPORTAR EL DOLOR FÍSICO..."

"...Y TAMBIÉN EL DOLOR EMOCIONAL: SE LE HIZO QUERER A TIERNOS ANIMALILLOS..."

"...Y LUEGO EJECUTARLOS."
"A PARTIR DE LOS NUEVE AÑOS TUVO QUE OFICIAR DE VERDUGO EN LAS CÁRCELES MÁS SÓRDIDAS DE LA GALAXIA, ELIMINANDO CENTENARES DE ASQUEROSOS DELINCUENTES."
"A LOS TRECE AÑOS, SE VIO OBLIGADO A PROBAR EL CONTROL DE SU VOLUNTAD ACEPTANDO UNA IMPORTANTE MUTILACIÓN..."
"A LOS CATORCE AÑOS LE INSERTAMOS ARMAS QUE LE DIERON EL PODER DE DESTRUIR GALAXIAS."

DURANTE LOS DOS AÑOS SIGUIENTES, COMO MERCENARIO, AYUDANDO A AGHORA, VENCIÓ EJÉRCITOS ENTEROS, LUCHÓ CONTRA MONSTRUOS INMENSOS, DESMIO PLANETAS DE SUS ÓRBITAS, ELIMINÓ A INVASORES VENIDOS DE OTROS MUNDOS.

"AL CUMPLIR DIECISÉIS AÑOS, SE ENFRENTÓ A LA PRUEBA MÁS CRUEL DE LA TRADICIÓN DE LOS MEXABARONES."

¡LEVÁNTATE, MI HIJO! ¡DEBÉS COMBATIR CONTRA MÍ Y PROBAR QUE MI EDUCACIÓN HA SIDO BUENA...

AGHORA ERA LA ÚNICA FAMILIA QUE SIN NOMBRE POSEÍA. A PESAR DE QUE TODOS LOS OTROS SENTIMIENTOS LE HABÍAN SIDO EXTIRPADOS, AÚN LE QUEDABA EL AMOR FILIAL.

¡¡NO PUEDO, PADRE-MADRE, NO PUEDO!!

¡¡NINGÚN MIEMBRO DE LA CASTA PUEDE PRETENDER ELUDIR ESTA PRUEBA! ¡O TÚ ME MATAS O YO TE MATO! ¡¡ATÁCAME, SIN PIEDAD!!

¡¡MUY BIEN, AGHORA, EL DEBER ANTES QUE EL AMOR!!

¡ESTE COMBATE MORTAL DEBE PROBAR QUE NINGUNA FALLA EMOCIONAL ENSUCIA TU ABSOLUTA MAESTRÍA! ¡¡ANDA! ¡¡EMPLÉATE A FONDO!!

¡¡TRAMPEAS, AGHORA! ¡¡TIENES PODERES SOBREHUMANOS QUE NO ESTÁS USANDO!!

¡EL BUSHITAKA, PARA ESTA PRUEBA SUPREMA, NOS EXIGE USAR SÓLO ARMAS BLANCAS!
¡TOMA! ¡NO TENGO NECESIDAD DE EMPLEAR ARMAMENTOS SOFISTICADOS!
¡Y TOMA! ¡PUEDES DARTE YA POR MUERTO!
¡NOOOO!
¡KHIAIIII
LA ESPADA DE SIN NOMBRE ATRAVIESA EL PECHO DE AGHORA.
¡BRAVO, MI HIJO MÍO!
¡AGHORA!

¡ERES... UN REAL... METABARON! HICISTE... DE TU DESNUDEZ... UN TRIUNFO! ESTOY... ORGULLOSO... DE TI!
BENDIGO... EL... MOMENTO... EN... QUE... TE... PARÍ.
¡GGGAAAAHHH AAAHHH!
PAZ A TU ALMA. AHORA QUE TU GOTA DE VIDA SE DISUELVA EN EL OCÉANO DIVINO. NO ES MI ESPADA, SINO LA TRADICIÓN LA QUE TE HA VENCIDO.
PERO YO, EL NUEVO METABARON, NO SERÉ JAMÁS VENCIDO...
PORQUE NUNCA ENGENDRARÉ UN HIJO. ¡LO JURO ANTE TU CADÁVER!

"DURANTE LOS AÑOS EN QUE ESTO SUCEDÍA, CABEZA DE ACERO VIAJABA ENCOGIDO COMO UN BIO-FETO EN SU BOLA INVULNERABLE."

"HASTA QUE UN DÍA UN GOLOSO TRANSLUDENS SE LO TRAGÓ."

"Y VOLANDO MÁS RÁPIDO QUE LA LUZ, SE LO LLEVÓ A LUXMAR-OCHO-LUNAS, EL PLANETA SAGRADO DE GALAXIA-SALVAJE."

PLOP

"NO PUDIENDO DIGERIRLO, EL TRANSLUDENS LO DEPOSITÓ JUNTO AL EXTINGUIDO VOLCÁN HURAGAR, TALLADO EN FORMA DE DIOS-FETO."

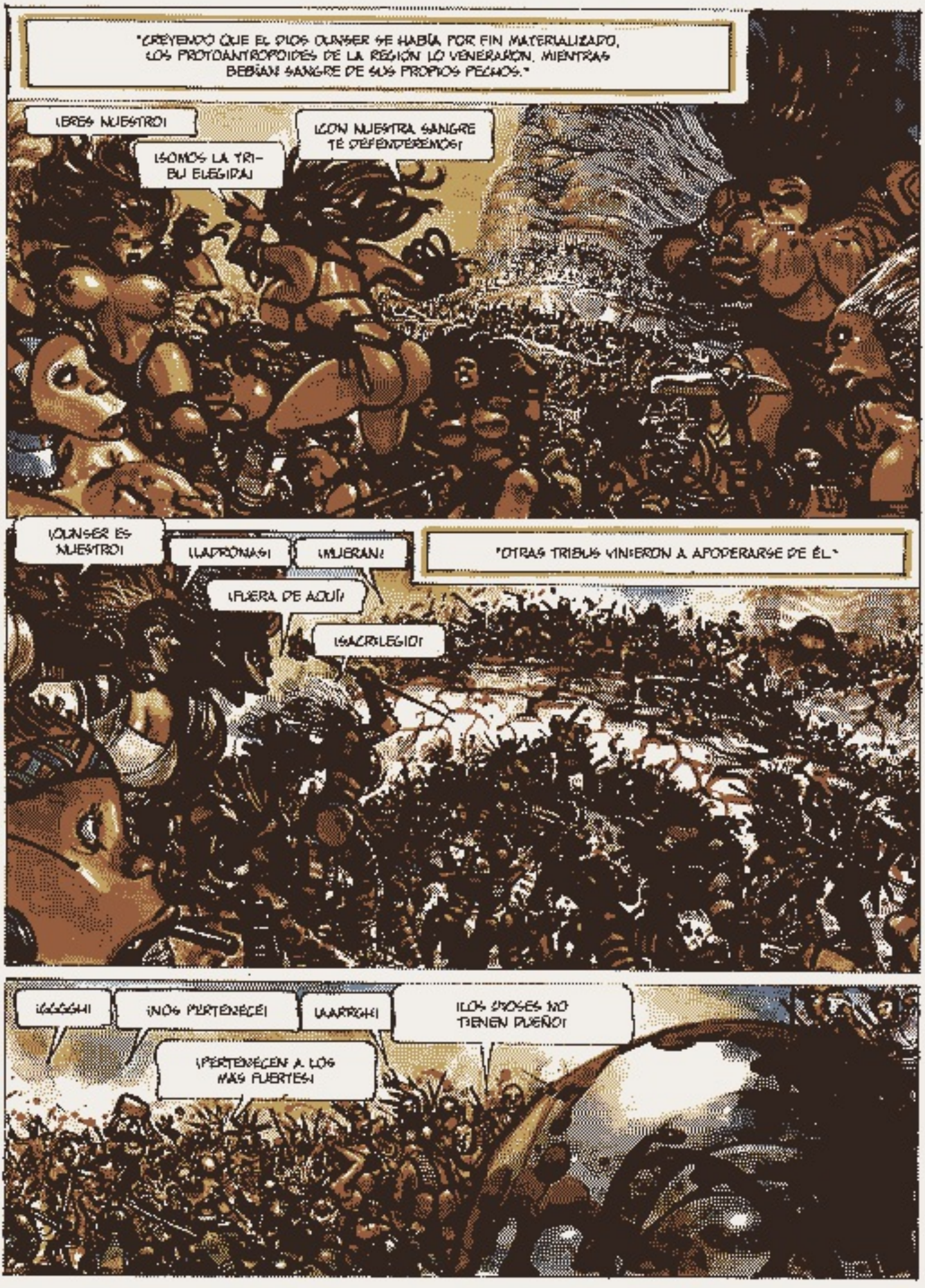
"CREYENDO QUE EL DIOS OUNSER SE HABÍA POR FIN MATERIALIZADO, LOS PROTOANTROPOIDES DE LA REGIÓN LO VENERARON, MIENTRAS BEBÍAN SANGRE DE SUS PROPIOS PECHOS."
¡ERES NUESTRO!
¡SOMOS LA TRIBU ELEGIDA!
¡CON NUESTRA SANGRE TE DEFENDEREMOS!
¡OUNSER ES NUESTRO!
¡LADRONA!
¡MUERAN!
"OTRAS TRIBUS VINIERON A APODERARSE DE ÉL."
¡FUERA DE AQUÍ!
¡SACRILEGIO!
¡GGGGH!
¡NOS PERTENECE!
¡ARRGH!
¡LOS DIOSES NO TIENEN DUEÑO!
¡PERTENECEN A LOS MÁS FUERTES!

"LA SANGRE FUE ABSORBIDA POR LA SEDIENTA ROCA POROSA..."
"...Y PROVOCÓ EL ESTALLIDO DEL VOLCÁN."
"LA ARDIENTE LAVA ÁCIDA DISOLVIÓ LA ESFERA DE CRYOGELANT."
¡LIBREEEE!
¿TE HEMOS ESPERADO UNA ETERNIDAD?
¡HAS NACIDO POR FIN, OUNSER!
¿DINOS QUÉ TRIBU ES TU DUEÑA!
¿QUÉ NOS VAS A DAR?
¡NO ME LLAMO OUNSER! ¡NO TENGO DUEÑOS! ¡NO SOY NADA! ¡DEBO IRME!

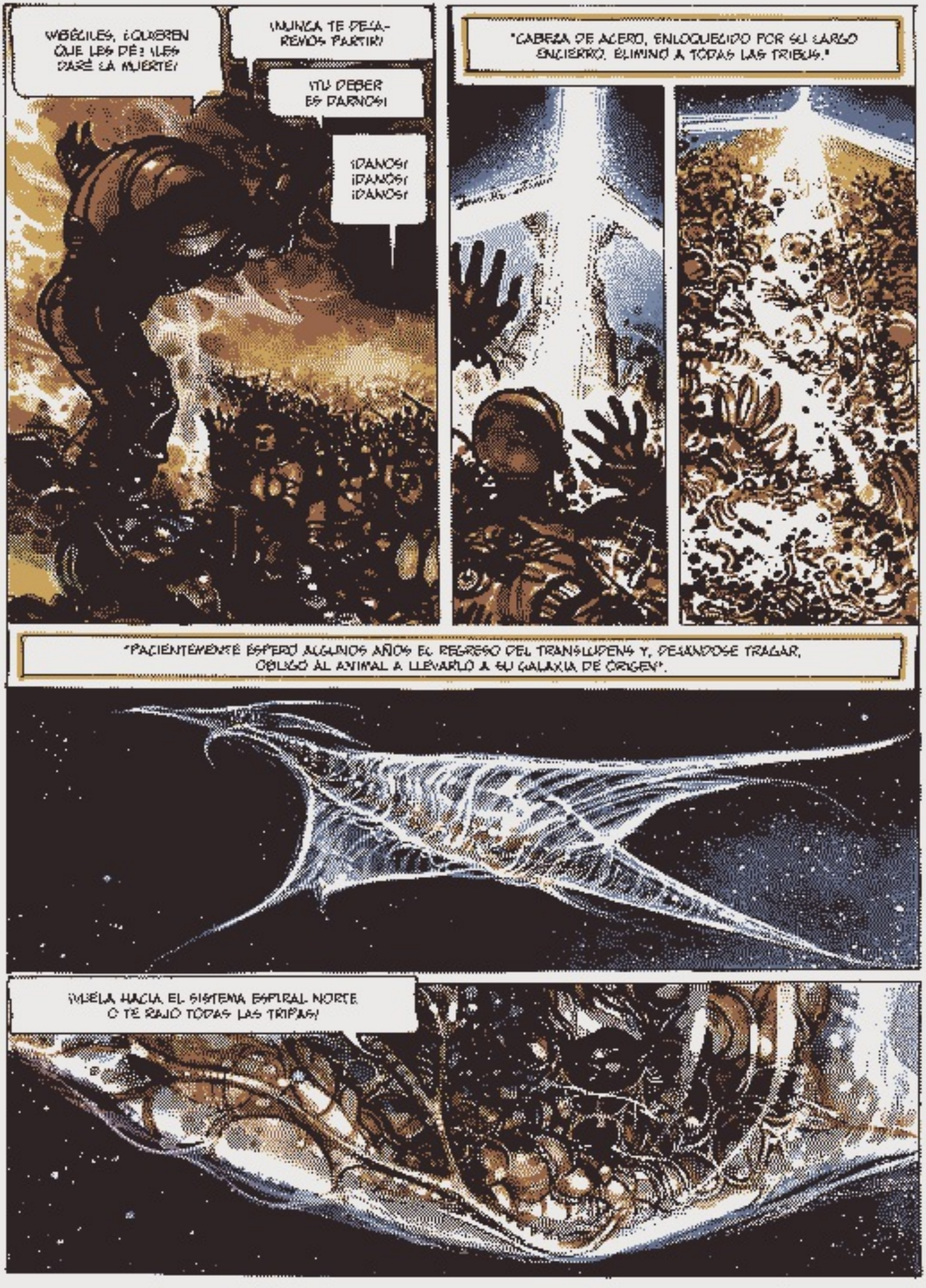
¡¿DÉBILES, ¿QUIEREN QUE LES DÉ? ¡LES DARÉ LA MUERTE!
¡NUNCA TE DESAMPARAREMOS PARTIR!
¡TU DEBER ES DARNOS!
¡DANOS! ¡DANOS! ¡DANOS!
"CABEZA DE ACERO, ENLOQUECIDO POR SU LARGO ENCIERRO, ELIMINÓ A TODAS LAS TRIBUS."
"PACIENTEMENTE ESPERÓ ALGUNOS AÑOS EL REGRESO DEL TRANSLUPENS Y, DEJÁNDOSE TRAGAR, OBLIGÓ AL ANIMAL A LLEVARLO A SU GALAXIA DE ORIGEN".
¡VUELA HACIA EL SISTEMA ESPIRAL NORTE O TE RAJO TODAS LAS TRIPAS!

"AL LLEGAR A CIUDAD-FOSO, TERRA 2014, EL AVE GALÁCTICA, AGOTADA POR LA INMENSA TRAVESÍA, MÁS LA PRESIÓN DE LA ATMÓSFERA, SE DISGREGÓ."
¡MI HOGAR, AL FIN!
"Y JUSTO CUANDO SIN NOMBRE TENÍA 30 AÑOS, DOS MESES Y TRES HORAS, SU ABUELO ATRAVESÓ LAS PAREDES DEL METABUNKER COMO SI FUERAN DE PALOMANTEQUILLA..."
"...Y LO DESAFIÓ A MORTAL COMBATE"
¡ERES UN FALSO METABARÓN! ¡EL ESTAFADOR DE TU PADRE-MADRE NO FUE CAPAZ DE MATARME! ¡SEGÚN EL BUSHISAKA, EL VERDADERO METABARÓN AÚN SOY YO! ¡COGE UNA ESPADA, UNO DE LOS DOS DEBE MORIR!
¡POR FAVOR, AMOS, NO SE BIO-ENERVEN! ¡MI SISTEMA ELECTRO-LÓGICO PUEDE ENCONTRAR UNA SOLUCIÓN PACÍFICA!

¡KRRKKK!
¡FUERA!
¡EL ESTAFADOR ERES TÚ! ¡HAS CAMBIADO EL NOVENTA POR CIENTO DE TU CARNE POR METAL. NO SE TE PUEDE HERIR CON UN ARMA BLANCA!
SIN NOMBRE PARECIÓ OFRECER SU CUERPO AL ESPADAZO MORTAL DE SU ENLOQUECIDO ABUELO.
¡DEFIÉNDETE, CARROÑA!
¿DE QUÉ ME SIRVE ATACARTE? ¡ECONOMICEMOS TIEMPO! ¡MÁTAME YA!
¡ESTUPIDECES! ¡EL BUSHI-TAKA NUNCA PROHIBIÓ QUE NOS HICIÉRAMOS INVULNERABLES!
PERO CALCULÓ CON TAL PRECISIÓN EL ESPACIO QUE LOS SEPARABA...
...QUE LA HOJA QUE LO QUERÍA PARTIR EN DOS SÓLO LE HIRIÓ LA CEJA DERECHA.

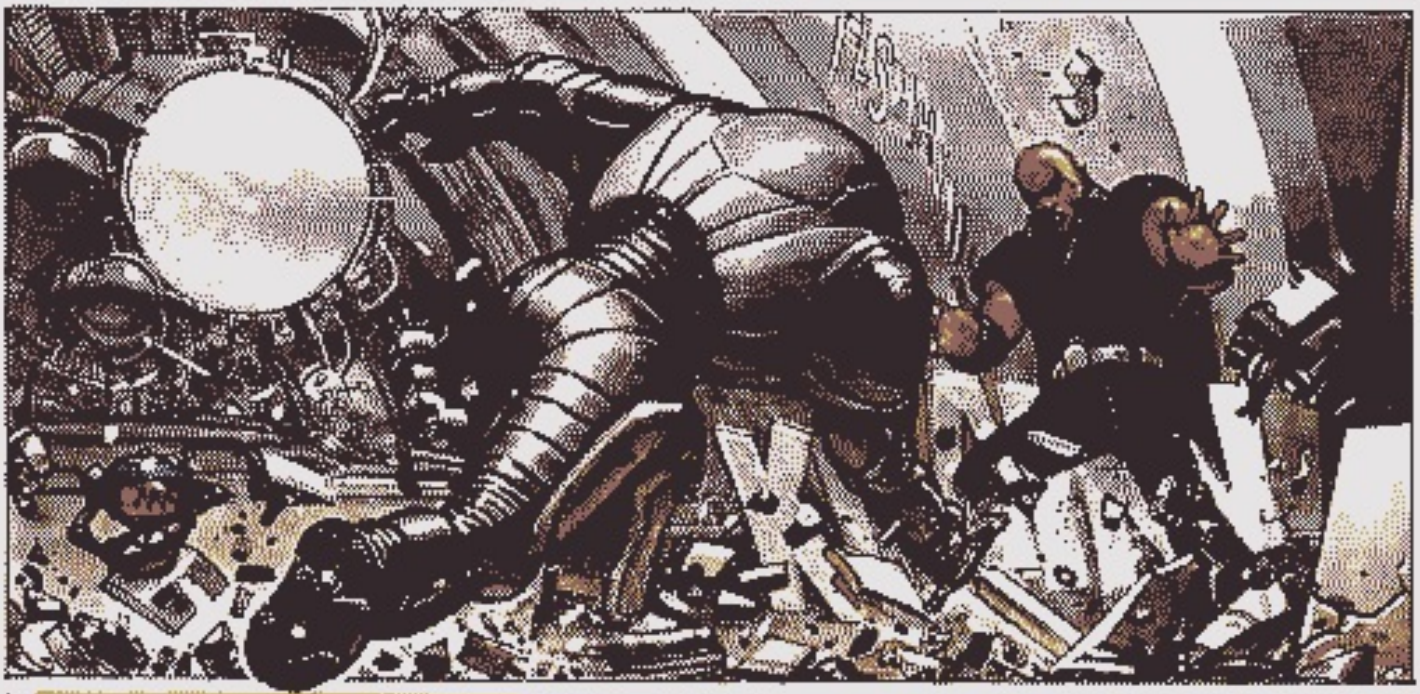

"APROVECHANDO LA PÉRDIDA DE CONTROL DE SU CONTENDOR, SIN NOMBRE LANZÓ POR LOS OJOS UN POTENTE RAYO PARALIZADOR."

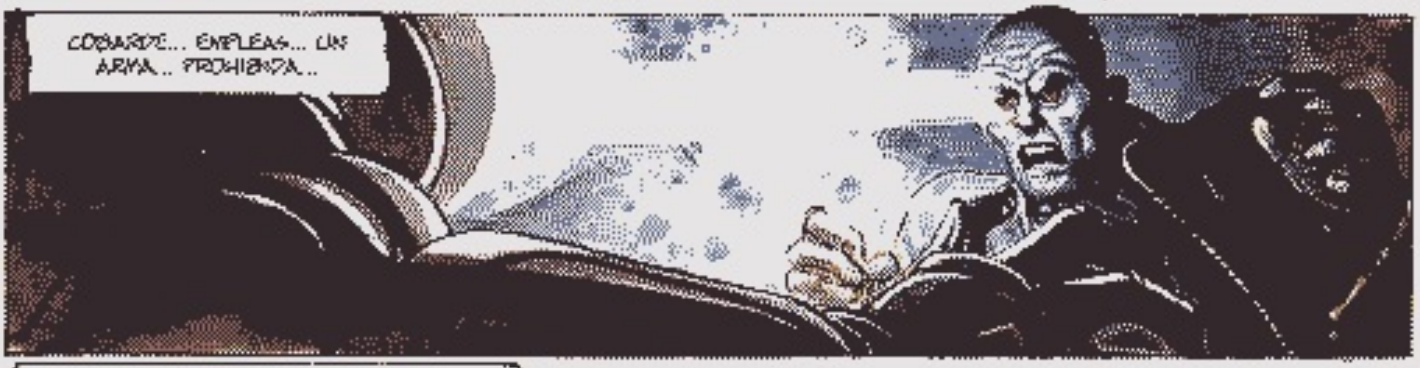
¡COBARDE... EMPLEAS... UN ARMA... PROHIBIDA...

¡TE EQUIVOCAS! ¡EL BUSHITAKA NUNCA DIJO QUE LA FUERZA MENTAL ERA UN ARMA!

¡VENCEME CON TU MENTE, SI ERES CAPAZ!

PARALIZAS MI CUERPO, PERO NO MI ESPÍRITU. ¡TE VOY A REVENTAR EL CEREBRO!
TÚ NO TIENES CEREBRO, SINO CIRCUITOS. ¡TE LOS QUEMARÉ!
TRIUNFO... DESEAL... GHH..
¡SIN NOMBRE HA TRIUNFADO!
Y ES ASÍ COMO EL ÚLTIMO METABARÓN, A LOS 50 AÑOS, 2 MESES, 3 HORAS, 20', 4'' Y 26''' FUE HERIDO EN LA CEJA DERECHA.
¡AH, COTHAR PREPÁRATE PARA RECIBIR LA MAYOR SORPRESA DE TU ROBOVIDA!
¡MUY BIEN, UN MISTERIO ACLARADO! AHORA DIME, ¿QUÉ HIZO CON CABEZA DE ACERO? ¿DÓNDE LO ESCONDIÓ?

"APROVECHANDO LA CATATONIA DE SU ABUELO, MI AMO LE ABRIÓ EL CEREBRO PECTORAL."
"EXTIRPÓ UNA PARTE DEL SISTEMA DE LOS CIRCUITOS LOBULARES Y LE BORRÓ LA MEMORIA."
¡AUMENTA LA INTENSIDAD DEL GERIFALTE, TONTO! ¡DOS MILLONES DE WATTS-ATOM NO BASTAN PARA PARTIR ESTA MALDITA CORAZA!
¡ESTAMOS CASI AL MÁXIMO, AMO! ¡PELIGRO DE DEFLAGRACIÓN...
¡LISTO! ¡AMNESIA TOTAL! AHORA, TONTO, ¡INYÉCTALE LA TABLETA CON LA FALSA PERCEPCIÓN DE SÍ MISMO...
EL EFECTO SERÁ IRREVERSIBLE, AMO. DESDE AHORA Y PARA SIEMPRE, CABEZA DE ACERO SENTIRÁ SER UN ROBOT.

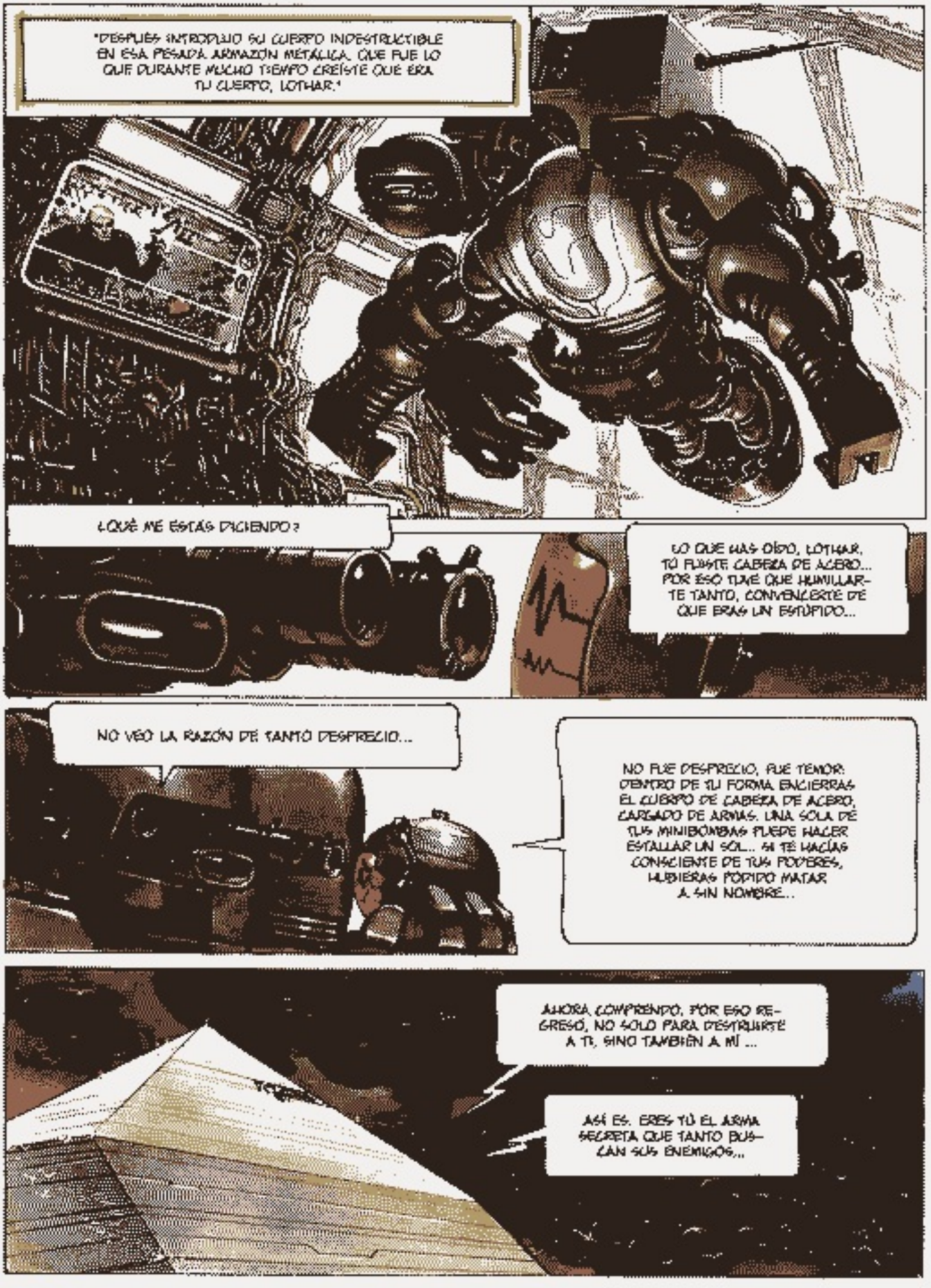
"DESPUÉS INTRODUJO SU CUERPO INDESTRUCTIBLE EN ESA PESADA ARMAZÓN METÁLICA. QUE FUE LO QUE DURANTE MUCHO TIEMPO CREÍSTE QUE ERA TU CUERPO, LOTHAR."
¿QUÉ ME ESTÁS DICIENDO?
LO QUE HAS OÍDO, LOTHAR. TÚ FUISTE CABEZA DE ACERO... POR ESO TUVE QUE HUMILLARTE TANTO, CONVENCERTE DE QUE ERAS UN ESTÚPIDO...
NO VEO LA RAZÓN DE TANTO DESPRECIO...
NO FUE DESPRECIO, FUE TEMOR: DENTRO DE TU FORMA ENCIERRAS EL CUERPO DE CABEZA DE ACERO, CARGADO DE ARMAS. UNA SOLA DE TUS MINIBOMBAS PUEDE HACER ESTALLAR UN SOL... SI TE HACÍAS CONSCIENTE DE TUS PODERES, HUBIERAS PODIDO MATAR A SIN NOMBRE...
AHORA COMPRENDO. POR ESO REGRESÓ, NO SOLO PARA DESTRUIRTE A TI, SINO TAMBIÉN A MÍ ...
ASÍ ES. ERES TÚ EL ARMA SECRETA QUE TANTO BUSCAN SUS ENEMIGOS...

TONTO, CON MEMORIA O SIN MEMORIA, SOY UN METABARON. DEBÉS RESPETARME. ME QUITARÁS ESTA FORMA QUE ME ENCIERRA. LOTHAR DEBE DESAPARECER...
COMO USTED LO ORDENE, AMO.
WHOM
SCREECHH
CLEC CLAN
¡SOY YO! ¡SOY YO! ¡LOTHAR HA MUERTO!
¡ENHORABUENA, AMO! ¡YA RECUPERÓ SU CUERPO!
PERO NO MI MEMORIA. SIN EMBARGO, LOS POCOS SENTIMIENTOS QUE ME QUEDAN ME UNEN A MI NIETO. GRACIAS A ELLOS SÉ DÓNDE ESTÁ. PREPARA LA METANAVE. IREMOS A BUSCARLO.
¿POR QUÉ QUIERE IR A BUSCARLO? NOS DESTRUIRÁ APENAS NOS VEA.
NO LO CREO, TONTO. SIENTO QUE NECESITA AYUDA. SE LA DAREMOS...

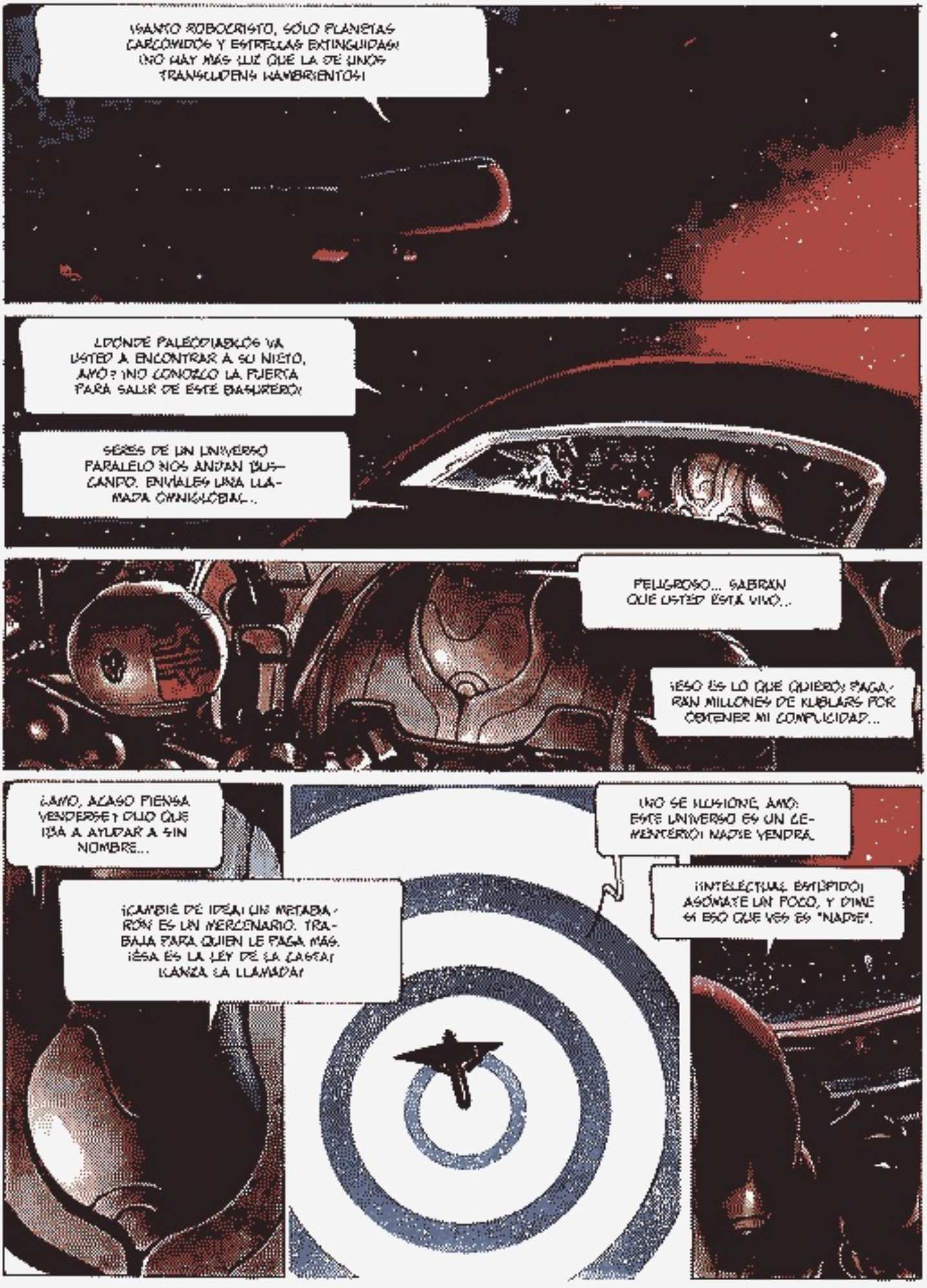
¡SANTO ROBOCRISTO, SÓLO PLANETAS CARCOMIDOS Y ESTRELLAS EXTINGUIDAS! ¡NO HAY MÁS LUZ QUE LA DE UNOS TRANSEÚNTES HAMBRIENTOS!
¿DÓNDE PALEODIABLOS VA USTED A ENCONTRAR A SU NIETO, AMO? ¡NO CONOZCO LA PUERTA PARA SALIR DE ESTE BASURERO!
SERES DE UN UNIVERSO PARALELO NOS ANDAN BUSCANDO. ENVÍALES UNA LLAMADA OMNIGLOBAL...
PELIGROSO... SABRÁN QUE USTED ESTÁ VIVO...
¡ESO ES LO QUE QUIERO! PAGARÁN MILLONES DE KUBLARS POR OBTENER MI COMPLICIDAD...
¿AMO, ACASO PIENSA VENDERSE? ¡YO QUE IBA A AYUDAR A SIN NOMBRE...
UNO SE ILUSIONE, AMO: ESTE UNIVERSO ES UN BASURERO. ¡NADIE VENDRÁ.
¡CAMBIÉ DE IDEA! ¡UN MERCADER ES UN MERCENARIO. TRABAJA PARA QUIEN LE PAGA MÁS. ¡ÉSA ES LA LEY DE LA CARGA! ¡CANCELA LA LLAMADA!
¡INTELÉCTUAL ESTÚPIDO! ASÓMATE UN POCO, Y DIME SI ESO QUE VES ES "NADA".

JIMENEZ

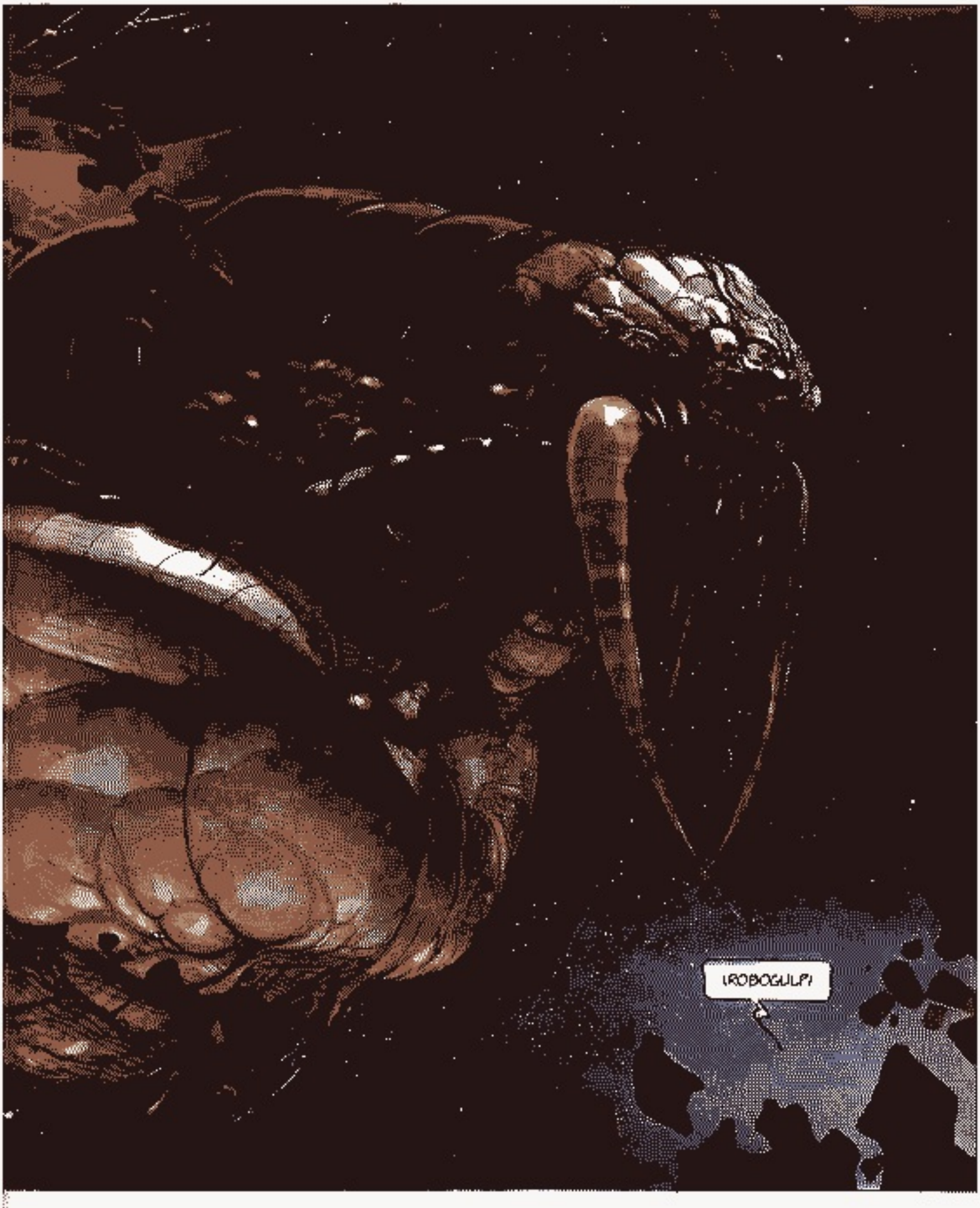
¡ROBOGULP!

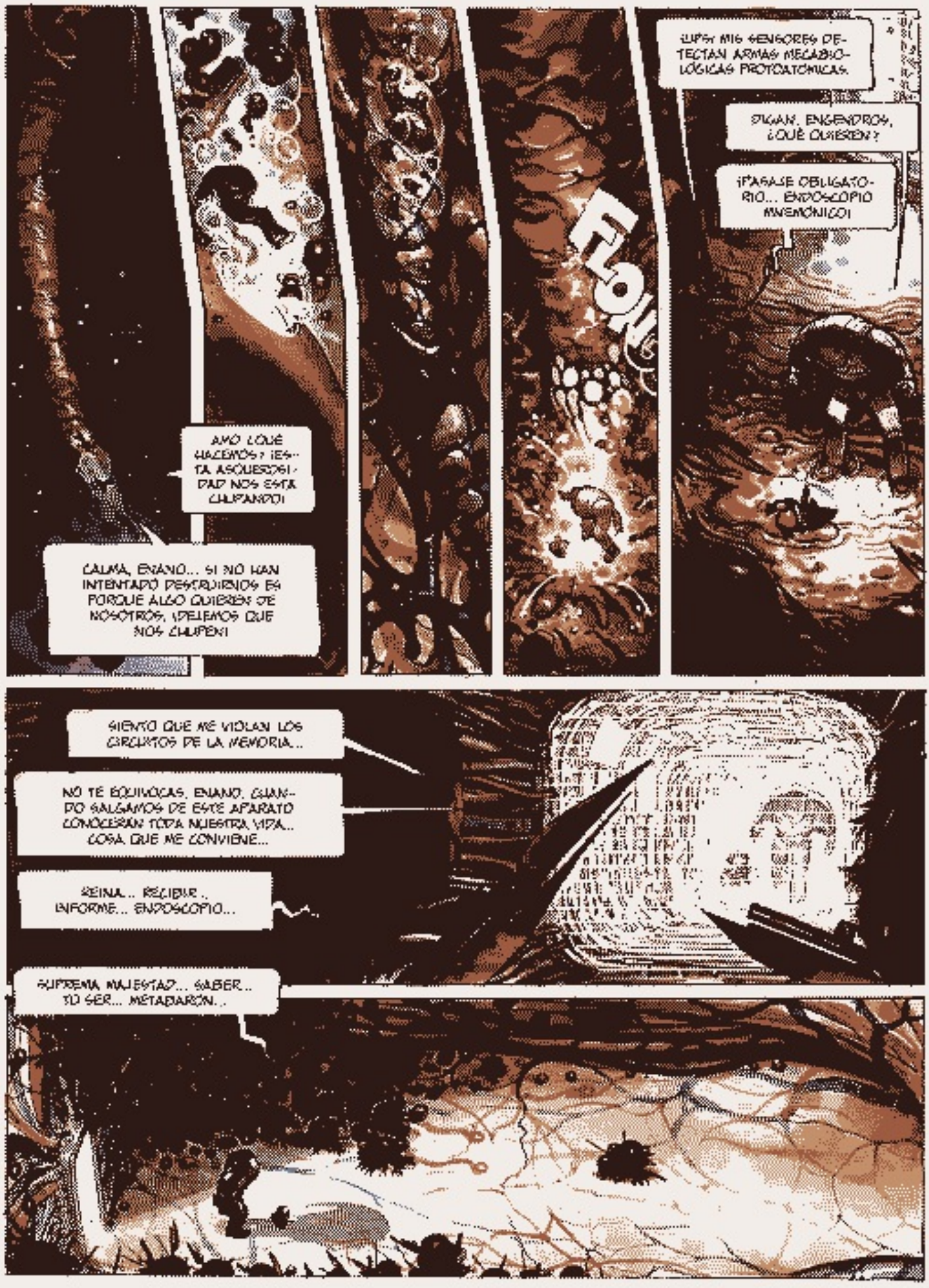
¡UFF! MIS SENSORES DETECTAN ARMAS MECABIOLÓGICAS PROTOATÓMICAS.
DIGAN, ENGENDROS, ¿QUÉ QUIEREN?
¡PASAJE OBLIGATORIO... ENDOSCOPIO MNEMÓNICO!
FLOP
AHÍ ¿QUÉ HACEMOS? ¡ESTA ASQUEROSIDAD NOS ESTÁ CHUPANDO!
CALMA, ENANO... SI NO HAN INTENTADO DESTRUIRNOS ES PORQUE ALGO QUIEREN DE NOSOTROS, ¡DEJEMOS QUE NOS CHUPEN!
SIENTO QUE ME VIOLAN LOS CIRCUITOS DE LA MEMORIA...
NO TE EQUIVOCAS, ENANO. CUANDO SALGAMOS DE ESTE APARATO CONOCERÁN TODA NUESTRA VIDA... COSA QUE ME CONVIENE...
REINA... RECIBIR... INFORME... ENDOSCOPIO...
SUPREMA MAJESTAD... SABER... TU SER... METADARON...

MADRE INFINITA... CONCEDER HONOR... A TI RECIBIR...
ATRAVESAR MEMBRANA... SAGRADA DIOPHANTA... ODIAR ESPERAR...
¡QUÉ ASQUEROSAS BIO-MEMBRANAS SON LA PESADILLA DE MI ROBOLÓGICA!
VENCE TU FOBIA Y AVANZA. NO NOS VAMOS A QUEDAR AQUÍ, PEGADOS COMO PALEOMOSCAS...

BIENVENIDOS, CABEZA DE ACERO Y SU ESCLAVO. NO NECESITAN DECIRME NADA. LO SÉ TODO. HABLEMOS DE NEGOCIOS.
¡OH!

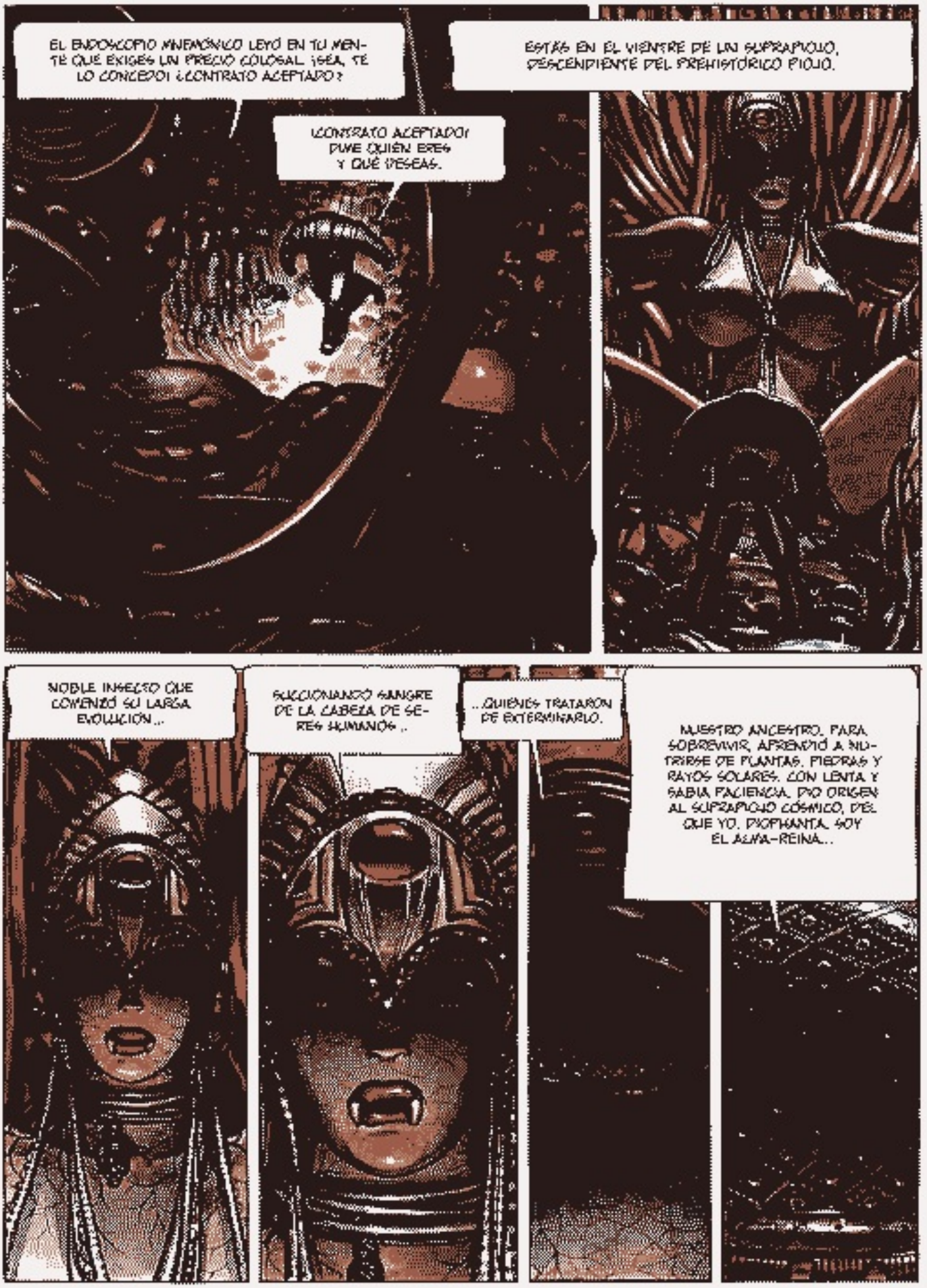
EL ENDOSCOPIO MINIATÓNICO LEYÓ EN TU MENTE QUÉ EXIGÉS UN PRECIO COLOSAL. ¡SÉA, TÉ LO CONCEDO! ¿CONTRATO ACEPTADO?
¡CONTRATO ACEPTADO! DIME QUIÉN ERES Y QUÉ DESEAS.
ESTÁS EN EL VIENTRE DE UN SUPRAPULPO, DESCENDIENTE DEL PREHISTÓRICO PIOLIO.
NOBLE INGENIO QUE COMENZÓ SU LARGA EVOLUCIÓN...
SUCCIONANDO SANGRE DE LA CABEZA DE SERES HUMANOS..
..QUIENES TRATARON DE EXTERMINARLO.
NUESTRO ANCESTRO, PARA SOBREVIVIR, APRENDIÓ A NUTRIRSE DE PLANTAS, PIEDRAS Y RAYOS SOLARES. CON LENTA Y SABIA PACIENCIA, DIO ORIGEN AL SUPRAPULPO CÓSMICO, DEL QUE YO, PYOPHANTA, SOY EL ALMA-REINA..

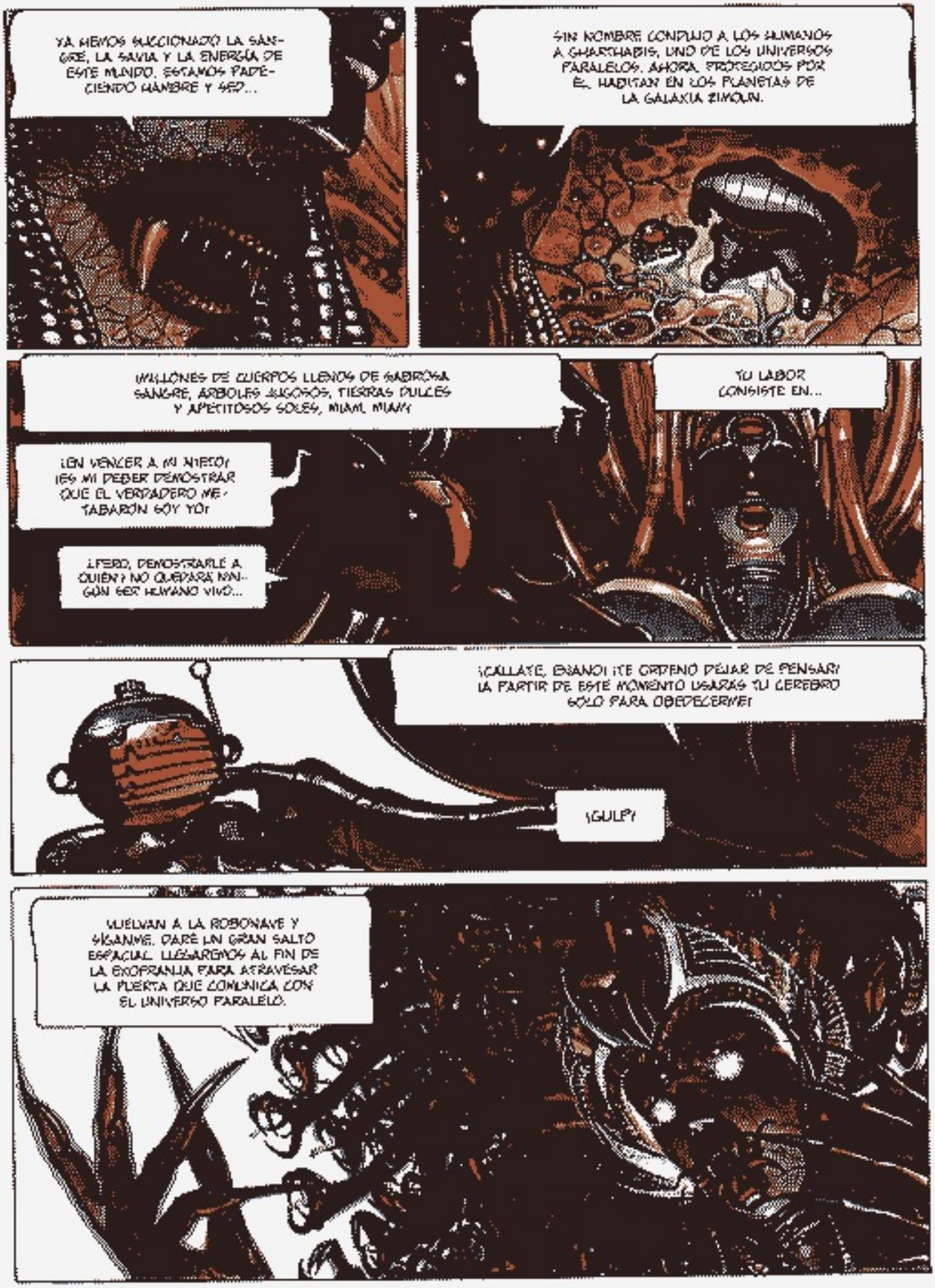
YA HEMOS SUCCIONADO LA SANGRE, LA SAVIA Y LA ENERGÍA DE ESTE MUNDO. ESTAMOS PADECIENDO HAMBRE Y SED...
SIN NOMBRE CONDUJO A LOS HUMANOS A GHARTHABIS, UNO DE LOS UNIVERSOS PARALELOS. AHORA, PROTEGIDOS POR ÉL, HABITAN EN LOS PLANETAS DE LA GALAXIA ZIMOUN.
¡MILLONES DE CUERPOS LLENOS DE SABROSA SANGRE, ÁRBOLES JUGOSOS, TIERRAS DULCES Y APETITOSOS SOLES, MIAM, MIAM!
TU LABOR CONSISTE EN...
¡EN VENCER A MI NIETO! ¡ES MI DEBER DEMOSTRAR QUE EL VERDADERO METABARÓN SOY YO!
¿PERO, DEMOSTRARLE A QUIÉN? NO QUEDARÁ NINGÚN SER HUMANO VIVO...
¡CÁLLATE, ENANO! ¡TE ORDENO DEJAR DE PENSAR! ¡A PARTIR DE ESTE MOMENTO USARÁS TU CEREBRO SÓLO PARA OBEDECERME!
¡GULP!
VUELVAN A LA ROBONAVE Y SÍGANME. DARÉ UN GRAN SALTO ESPACIAL. LLEGAREMOS AL FIN DE LA EXOFRANJA PARA ATRAVESAR LA PUERTA QUE COMUNICA CON EL UNIVERSO PARALELO.

¡TÚNEL INTERESPACIAL!
¡SALTO EN DIEZ SEGUNDOS!
¡FUSIÓN CONTRACCIÓN-DILATACIÓN!
JODOROWSKY
JUAN GIMENEZ ©

¡ENGARFIA BIEN SU CUERPO, TONTO! VAMOS A ENTRAR EN EL VACÍO DE LA MATERIA, DETRÁS DE LO REAL. EL TIEMPO Y EL ESPACIO SERÁN ABOLIDOS...
NOS DESINTEGRAREMOS. LA MEMORIA SERÁ EL ÚNICO SOPORTE QUE IMPEDIRÁ LA ANIQUILACIÓN DE NUESTRO SER... SI PERDEMOS LA CONCENTRACIÓN, NO PODREMOS SOBREVIVIR..

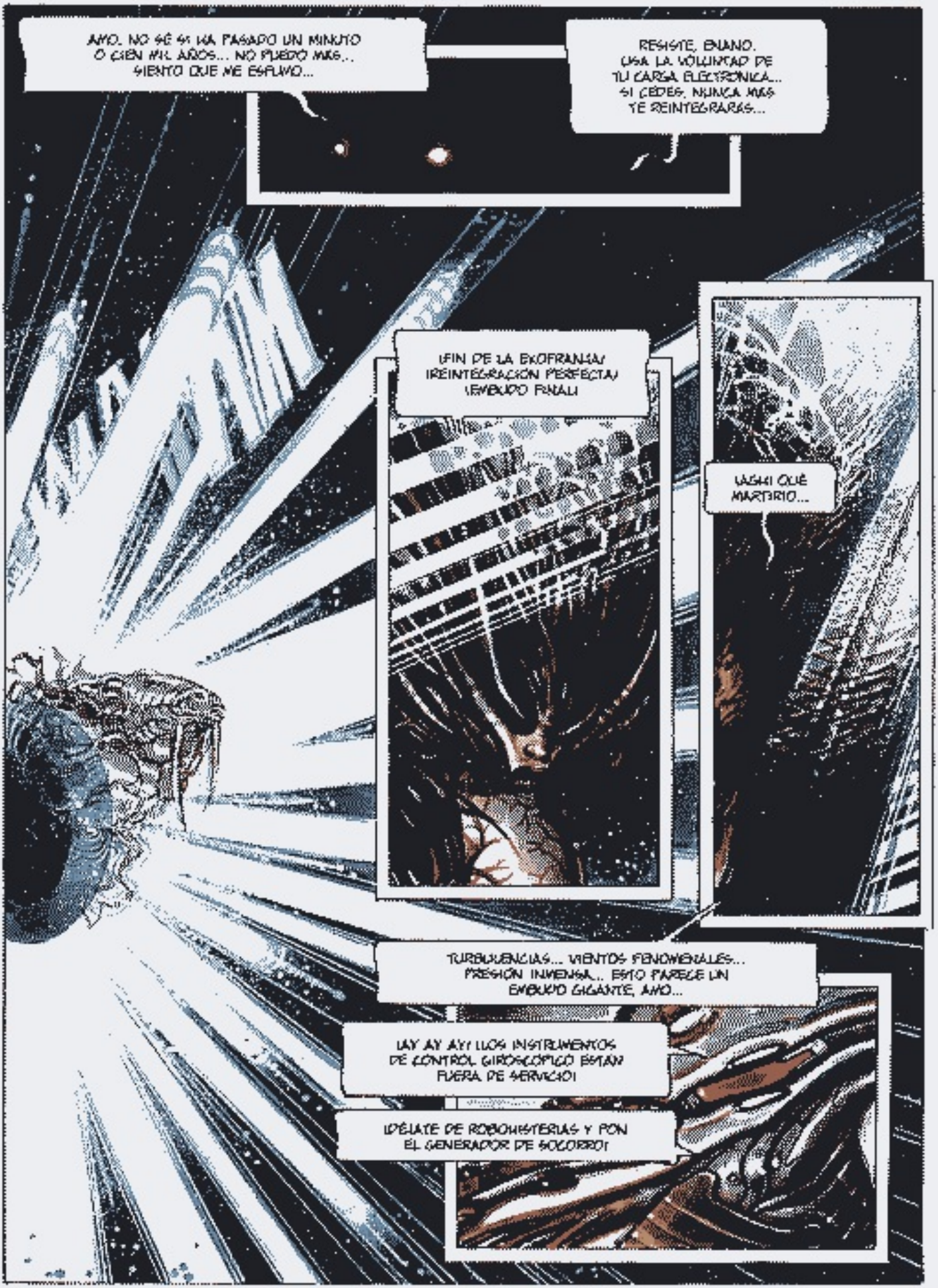
AMO. NO SÉ SI HA PASADO UN MINUTO O CIEN MIL AÑOS... NO PUEDO MÁS... SIENTO QUE ME ESFUMO...
RESISTE, ENANO. USA LA VOLUNTAD DE TU CARGA ELECTRÓNICA... SI CEDES, NUNCA MÁS TE REINTEGRARÁS...
¡FIN DE LA EXOFRANJA! ¡REINTEGRACIÓN PERFECTA! ¡EMBUDO FINAL!
¡AGHH! QUÉ MARTIRIO...
TURBULENCIAS... VIENTOS FENOMENALES... PRESIÓN INMENSA... ESTO PARECE UN EMBUDO GIGANTE, AMO...
¡AY AY AY! ¡LOS INSTRUMENTOS DE CONTROL GIROSCÓPICO ESTÁN FUERA DE SERVICIO!
¡DÉJATE DE ROBOHISTERIAS Y PON EL GENERADOR DE SOCORRO!

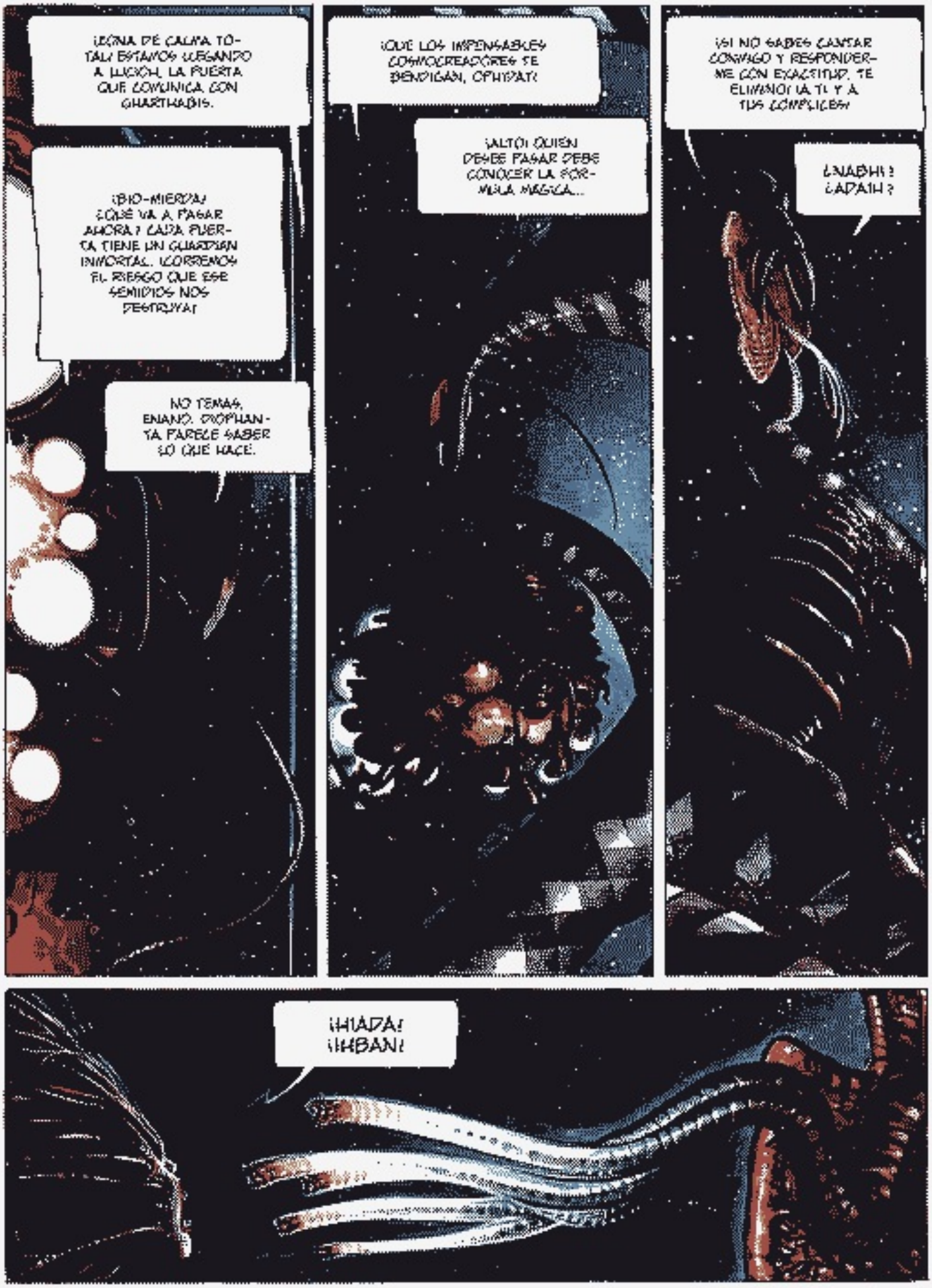
¡ZONA DE CALMA TOTAL! ESTAMOS JUGANDO A LUCHA, LA PUERTA QUE COMUNICA CON GHARTHADIS.
¡BIO-MIERDA! ¿QUÉ VA A PASAR AHORA? CADA PUERTA TIENE UN GUARDIÁN INMORTAL. ¡CORREMOS EL RIESGO QUE ESE SEMIDIOS NOS DESTROCE!
NO TEMAS, ENANO. DIOPHANTA PARECE SABER LO QUE HACE.
¡QUE LOS IMPENSABLES COSMOCREADORES TE BENDIGAN, DIOPHANTA!
¡ALTO! QUIEN DESEE PASAR DEBE CONOCER LA FÓRMULA MÁGICA...
¡SI NO SABES CANTAR CONMIGO Y RESPONDERME CON EXACTITUD, TE ELIMINO! ¡A TI Y A TUS CÓMPLICES!
¿NABHI? ¿ADAIH?
¡HADA! ¡HABAN!

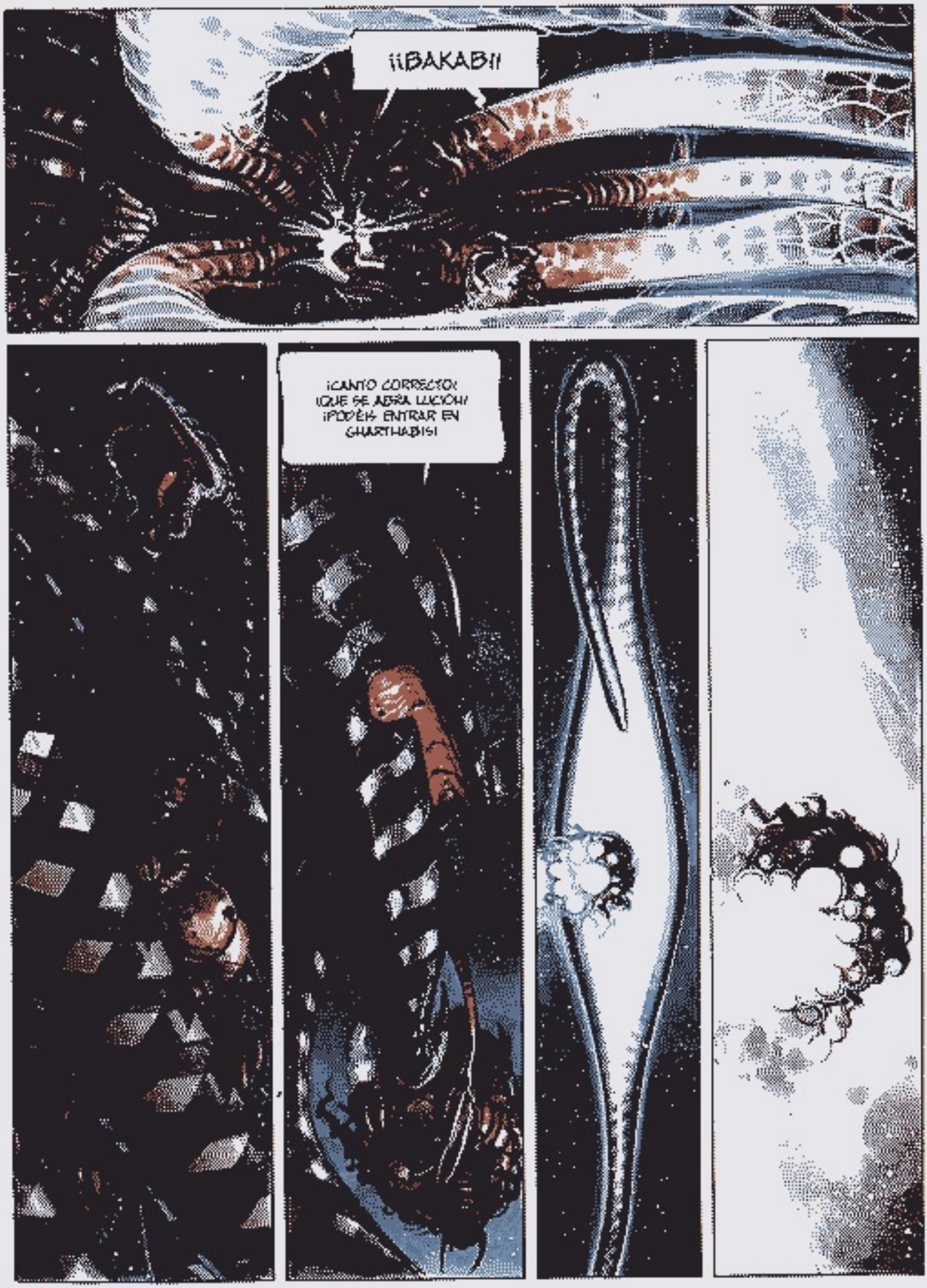
¡¡BAKAB!!
¡CANTO CORRECTO!
¡QUE SE ABRA LUCIÓN!
¡PODÉIS ENTRAR EN GHARTHABIS!

¡OTRA VEZ UN UNIVERSO VIVO, AMO! ¡HERMOSO ES ESTE PEQUEÑO SISTEMA SOLAR MONOPLANETARIO!

¡JUSTO LO QUE NECESITAMOS! MMM... ¡ANTES DE QUE SU NOMBRE TENGA TIEMPO DE LLEGAR, ME DARÉ UN BANQUETE!

MMMM, UN SABROSO ENTREMÉS... AHORA VOY A HACER UNA SIESTA MIENTRAS TÚ, GRAN GUERRERO, PARTES A COMBATIR A SIN NOMBRE...
¡LO DESTRUIRÉ!
NO TE PIDO QUE LO DESTRUYAS: ES GEMINOIDINDESTRUCTIBLE. SÓLO QUIERO QUE LO RETARDES PARA QUE YO TENGA TIEMPO DE GESTAR...
¿GESTAR QUÉ?
AQUELLO QUE ME PERMITIRÁ DEVORAR A LA GALAXIA ZIMOON Y A LA RAZA HUMANA QUE PUEBLA SUS PLANETAS. MIAM... MIAM... MIAM...
¡GGGH! LA NATURALEZA DE LOS PIOJOS ES DAR SALTOS, NO LA DE LOS ROBOTS. ESTOS BRINCOS INTERESPACIALES ME ENERVAN LOS CIRCUITOS...
CALMA TU HISTERIA Y ASUME EL MANDO TOTAL. DENTRO DE VEINTE SEGUNDOS NOS ENFRENTAREMOS A LA METANAVE

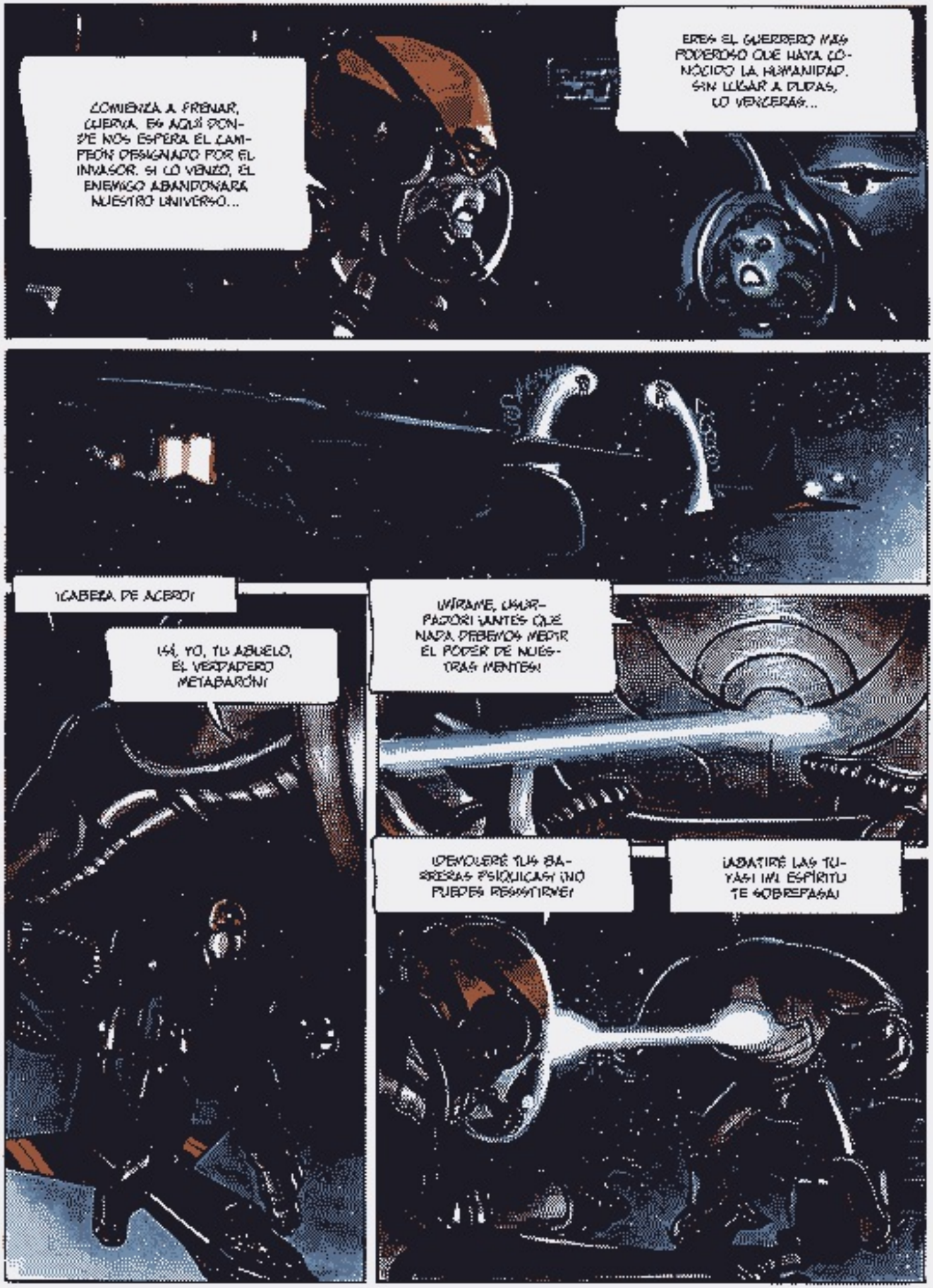
COMIENZA A FRENAR, CUERVA. ES AQUÍ DONDE NOS ESPERA EL CAMPEÓN DESIGNADO POR EL INVASOR. SI LO VENZO, EL ENEMIGO ABANDONARÁ NUESTRO UNIVERSO...
ERES EL GUERRERO MÁS PODEROSO QUE HAYA CONOCIDO LA HUMANIDAD. SIN LUGAR A DUDAS, LO VENCERÁS...
¡CABEZA DE ACERO!
¡SÍ, YO, TU ABUELO, EL VERDADERO METABARÓN!
¡MÍRAME, USURPADOR! ¡ANTES QUE NADA DEBEMOS MEDIR EL PODER DE NUESTRAS MENTES!
¡DEMOLERÉ TUS BARRERAS PSÍQUICAS! ¡NO PUEDES RESISTIRME!
¡ABATIRÉ LAS TUYAS! ¡MI ESPÍRITU TE SOBREPASA!

¡SE ME HINCHAN LOS OÍDOS! LLEVAN DIEZ MINUTOS, VEINTITRÉS SEGUNDOS Y NUEVE DÉCIMAS DE SEGUNDO. INMÓVILES. ATACANDOSE CON LA MENTE...
NUNCA LO HE VISTO ASÍ... SIN NOMBRE TRANSPIRA Y TIEMBLA... ¡OH, LO SIENTO FLAQUEAR!...
¡ÉL BUSHITAKA EXIGE UN DUELO CON ARMA BLANCA!
¡SÍ! EL BUSHITAKA ASÍ LO QUIERE, ASÍ SERÁ!
KU!

¡NO ES POSIBLE! ¿DE DÓNDE SACAS ESA FUERZA?
¡DE MI ODIO! ¡ESTÁS ACABADO!
¡REVIENTA!
¡OUGH!
¡ESE ES UN METABARÓN, NO PUEDES SER VENCIDO!
¡PUEDE SER VENCIDO: ES UN FALSO METABARÓN!
¡RÁPIDO, HUYAMOS!
¿TÚ, SIN NOMBRE, QUIERES ESCAPAR?
¡CÁLLATE, CUERVA! ¡OBEDECE! ¡SÁCAME DE AQUÍ!
¡QUÉ DESHONOR! OBEDÉZCALO...
¡HURRA, GANAMOS! PERO... ¿POR QUÉ ME ALEGRO? LA HUMANIDAD ENTERA SERÁ DEVORADA...
¡TE PROHÍBO PENSAR! ¡VETE DE AQUÍ!
¡AAAAH!... ¿DÓNDE VAS?
¡ADÓNDE, SIN NOMBRE, TU VERDADERO AMO!

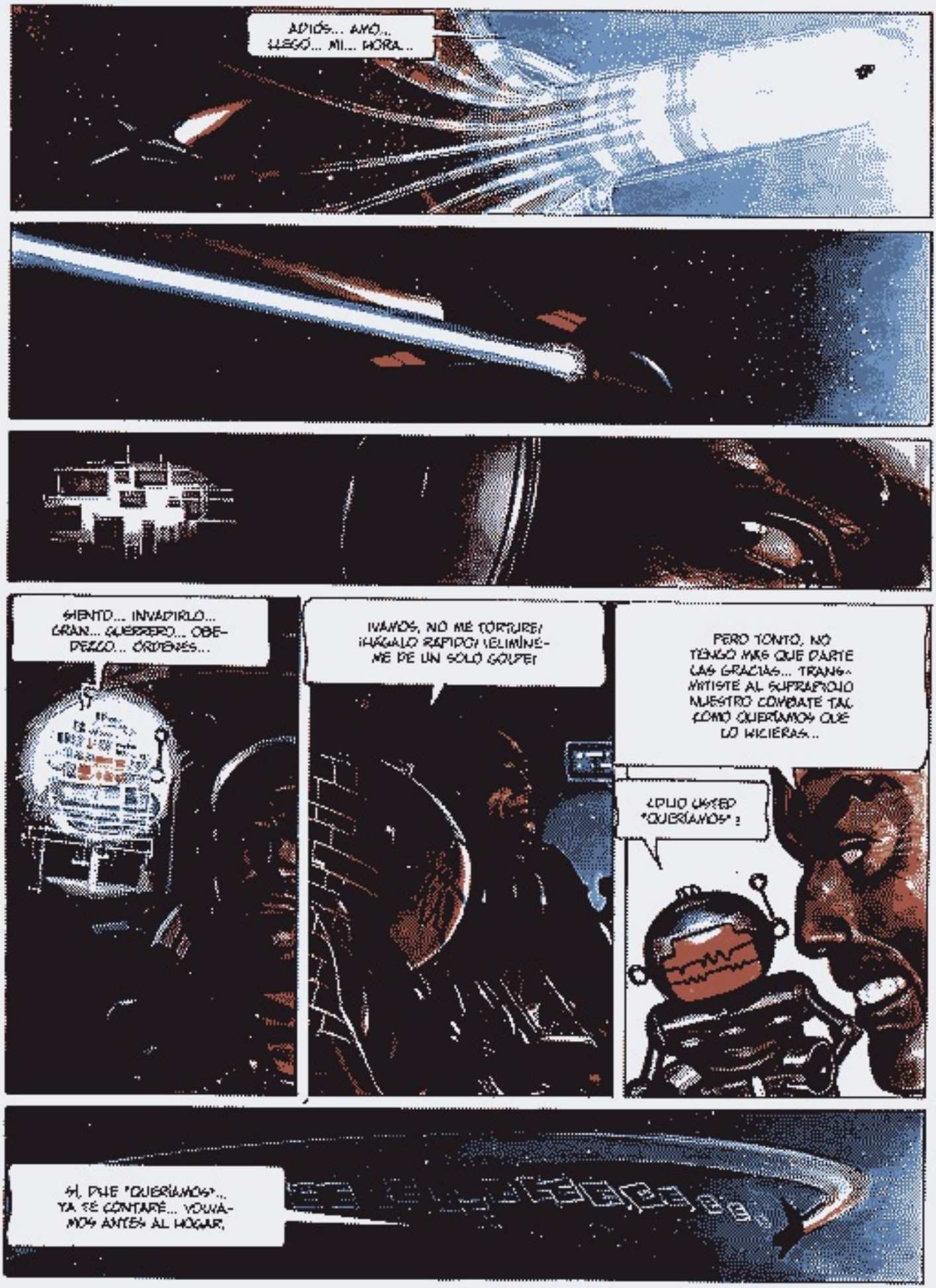
ADIÓS... AMO... LLEGÓ... MI... HORA...
SIENTO... INVADIRLO... GRAN... GUERRERO... OBEDEZCO... ÓRDENES...
¡VAMOS, NO ME TORTURE! ¡HÁGALO RÁPIDO! ¡ELIMÍNEME DE UN SOLO GOLPE!
PERO TONTO, NO TENGO MÁS QUE DARTE LAS GRACIAS... TRANSMITISTE AL SUPRAPOLO NUESTRO COMBATE TAL COMO QUERÍAMOS QUE LO HICIERAS...
¿PLIO DICES? "QUERÍAMOS"?
SÍ, PUES "QUERÍAMOS"... YA TE CONTARÉ... VOLVAMOS ANTES AL HOGAR.

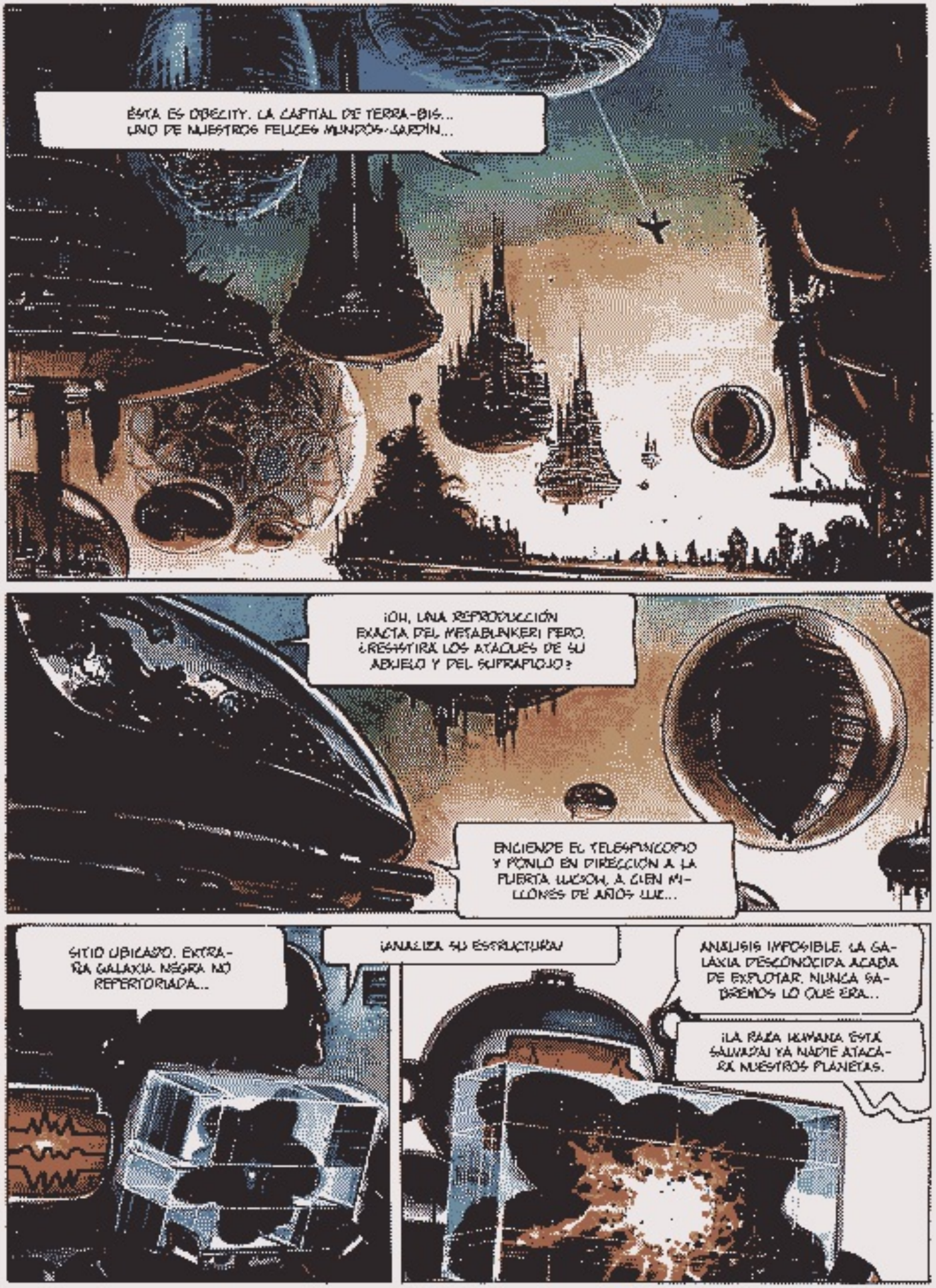
ÉSTA ES OBELITY. LA CAPITAL DE TERRA-BIS... UNO DE NUESTROS FELICES MUNDOS-JARDÍN...
¡OH, UNA REPRODUCCIÓN EXACTA DEL METABUNKER! PERO, ¿RESISTIRÁ LOS ATAQUES DE SU ABUELO Y DEL SUPRAPLOMO?
ENCIENDE EL TELESPINCOPIO Y PÓNLO EN DIRECCIÓN A LA PUERTA LUCSON, A CIEN MILLONES DE AÑOS LUZ...
SITIO UBICADO. EXTRAÑA GALAXIA NEGRA NO REPERTORIADA...
¡ANALIZA SU ESTRUCTURA!
ANÁLISIS IMPOSIBLE. LA GALAXIA DESCONOCIDA ACABA DE EXPLOTAR. NUNCA SABREMOS LO QUE ERA...
¡LA RAZA HUMANA ESTÁ SALVADA! YA NADIE ATACARÁ NUESTROS PLANETAS.

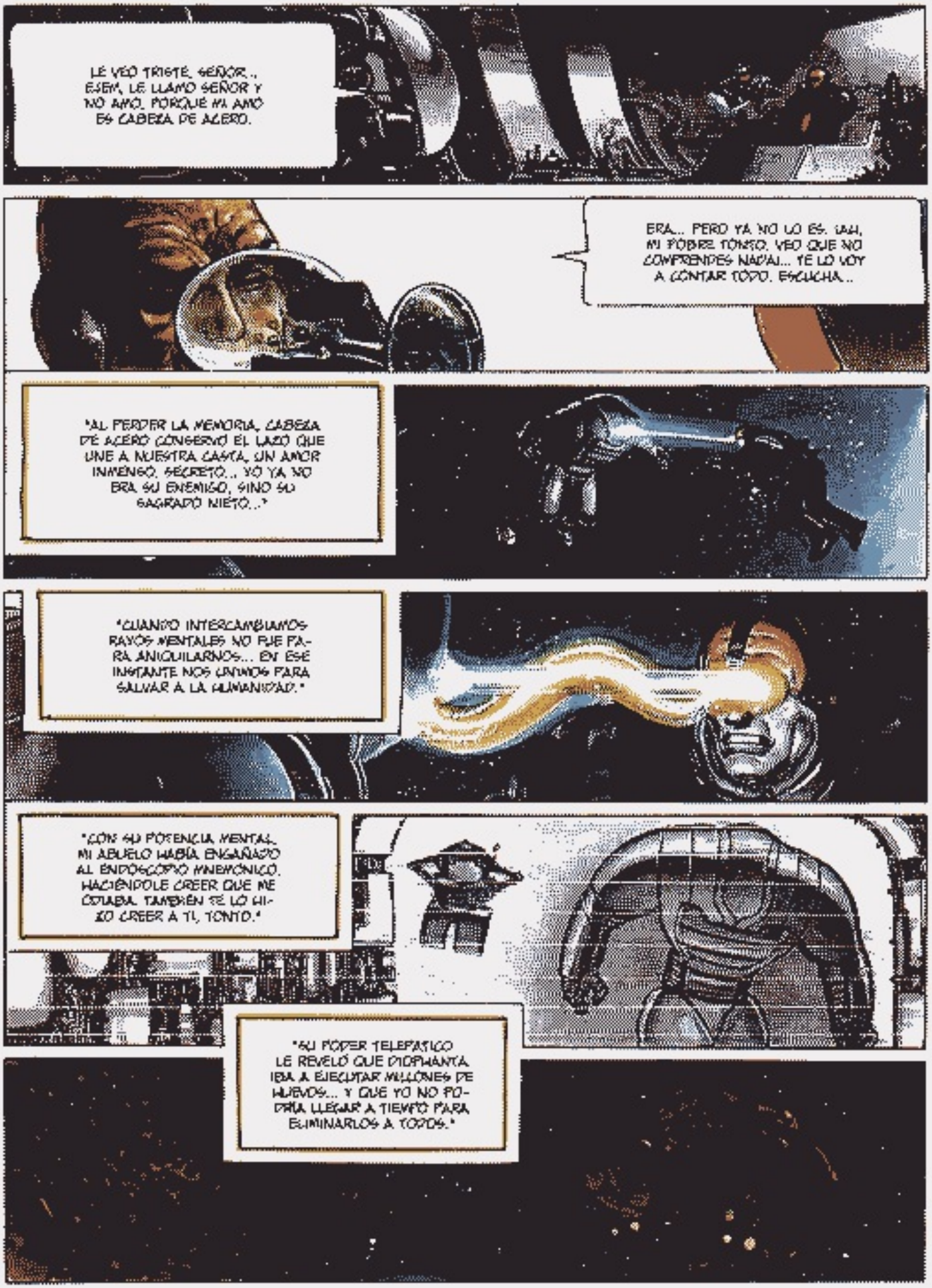
LE VEO TRISTE, SEÑOR... ESEM, LE LLAMO SEÑOR Y NO AMO, PORQUE MI AMO ES CABEZA DE ACERO.
ERA... PERO YA NO LO ES. UAH, MI POBRE TONTO. VEO QUE NO COMPRENDES NADA!... TE LO VOY A CONTAR TODO. ESCUCHA...
"AL PERDER LA MEMORIA, CABEZA DE ACERO CONSERVÓ EL LAZO QUE UNE A NUESTRA CASTA, UN AMOR INMENSO, SECRETO... YO YA NO ERA SU ENEMIGO, SINO SU SAGRADO NIETO..."
"CUANDO INTERCAMBIAMOS RAYOS MENTALES NO FUE PARA ANIQUILARNOS... EN ESE INSTANTE NOS UNIMOS PARA SALVAR A LA HUMANIDAD."
"CON SU POTENCIA MENTAL, MI ABUELO HABÍA ENGAÑADO AL ENDOSCOPIO MNEMÓNICO, HACIÉNDOLE CREER QUE ME CURABA. TAMBIÉN TE LO HIZO CREER A TI, TONTO."
"SU PODER TELEPÁTICO LE REVELÓ QUE DIOPHANTA IBA A EJECUTAR MILLONES DE HUEVOS... Y QUE YO NO PODRÍA LLEGAR A TIEMPO PARA ELIMINARLOS A TODOS."

"REALIZAMOS NUESTRO PLAN: AL-TRENZARNOS EN UN LARGO COMBATE..."
"...PERMITIMOS QUE LOS HUE-VOS DE DIOPHANTA PUDIERAN DAR ORIGEN A INCONTABLES SUPRAPIOJOS..."
ELIMINAR A ESOS ENGENDROS POR SEPARADO ERA IMPOSIBLE... PARA DARLES TIEMPO A QUE REALIZARAN SU PLAN, YO ME HICE PASAR POR UN DÉBIL Y UN COBARDE...
¡NO HUYAS, METAMORFÓN!
"CAYENDO EN EL ERROR DE DESPRECIARME Y CREYENDO QUE CABEZA DE ACERO ERA SU ALIADO, LOS SUPRAPIO-JOS, SEGUROS DE SÍ MISMOS, SE AMALGAMARON..."
"...FORMANDO UN SUPRA-PIOJO ÚNICO, DEL TAMA-ÑO DE UNA GALAXIA."
"LA DIOPHANTA-MADRE EXPERIMENTÓ UNA ATROZ METAMORFOSIS."

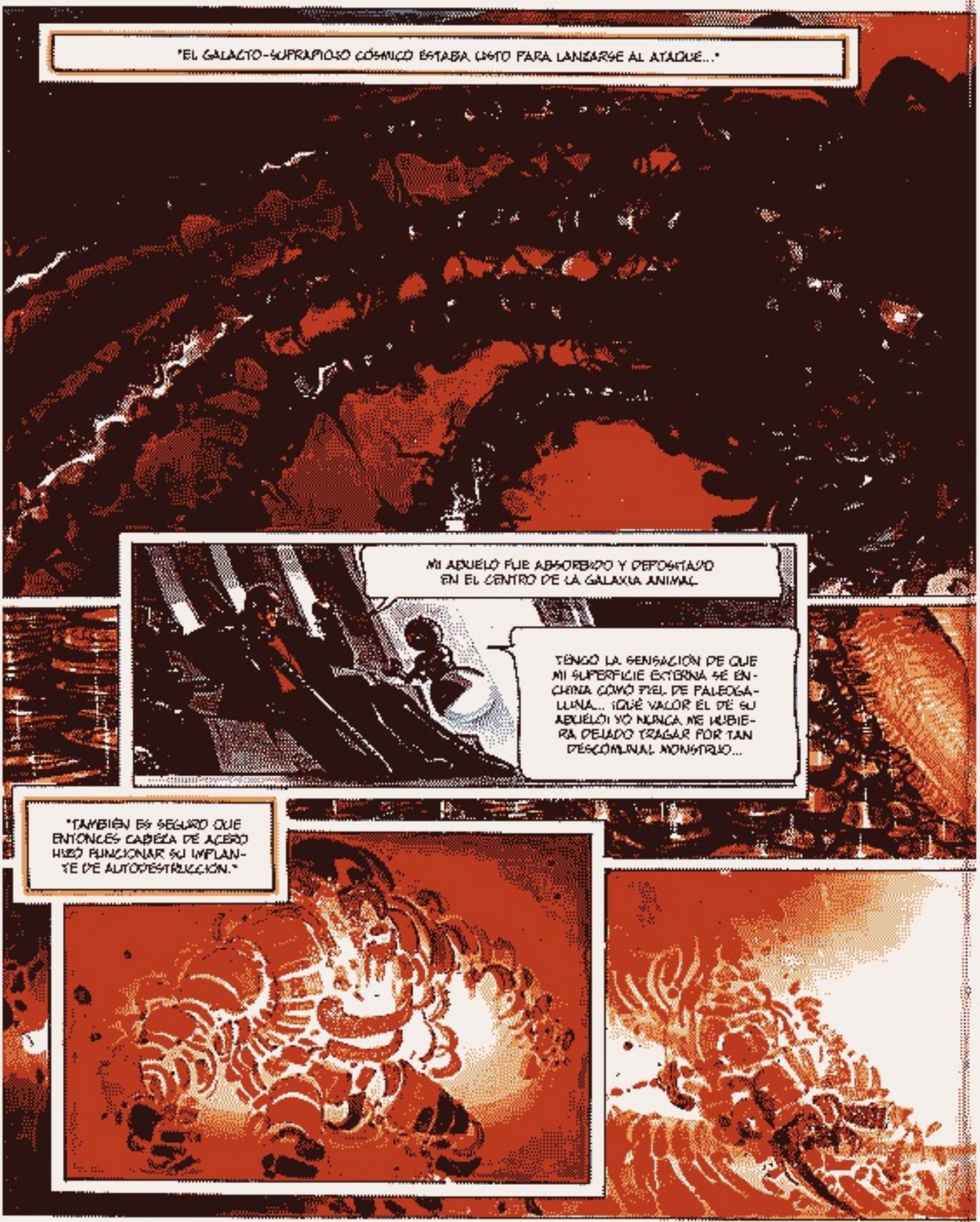
"EL GALACTO-SUPRAPIOJO CÓSMICO ESTABA LISTO PARA LANZARSE AL ATAQUE..."
MI ABUELO FUE ABSORBIDO Y DEPOSITADO EN EL CENTRO DE LA GALAXIA ANIMAL
TENGO LA SENSACIÓN DE QUE MI SUPERFICIE EXTERNA SE ENCHINA COMO PIEL DE PALEOGALLINA... ¡QUÉ VALOR EL DE SU ABUELO! YO NUNCA ME HUBIERA DEJADO TRAGAR POR TAN DESCOMUNAL MONSTRUO...
"TAMBIÉN ES SEGURO QUE ENTONCES CABEZA DE ACERO HIZO FUNCIONAR SU IMPLANTE DE AUTODESTRUCCIÓN."

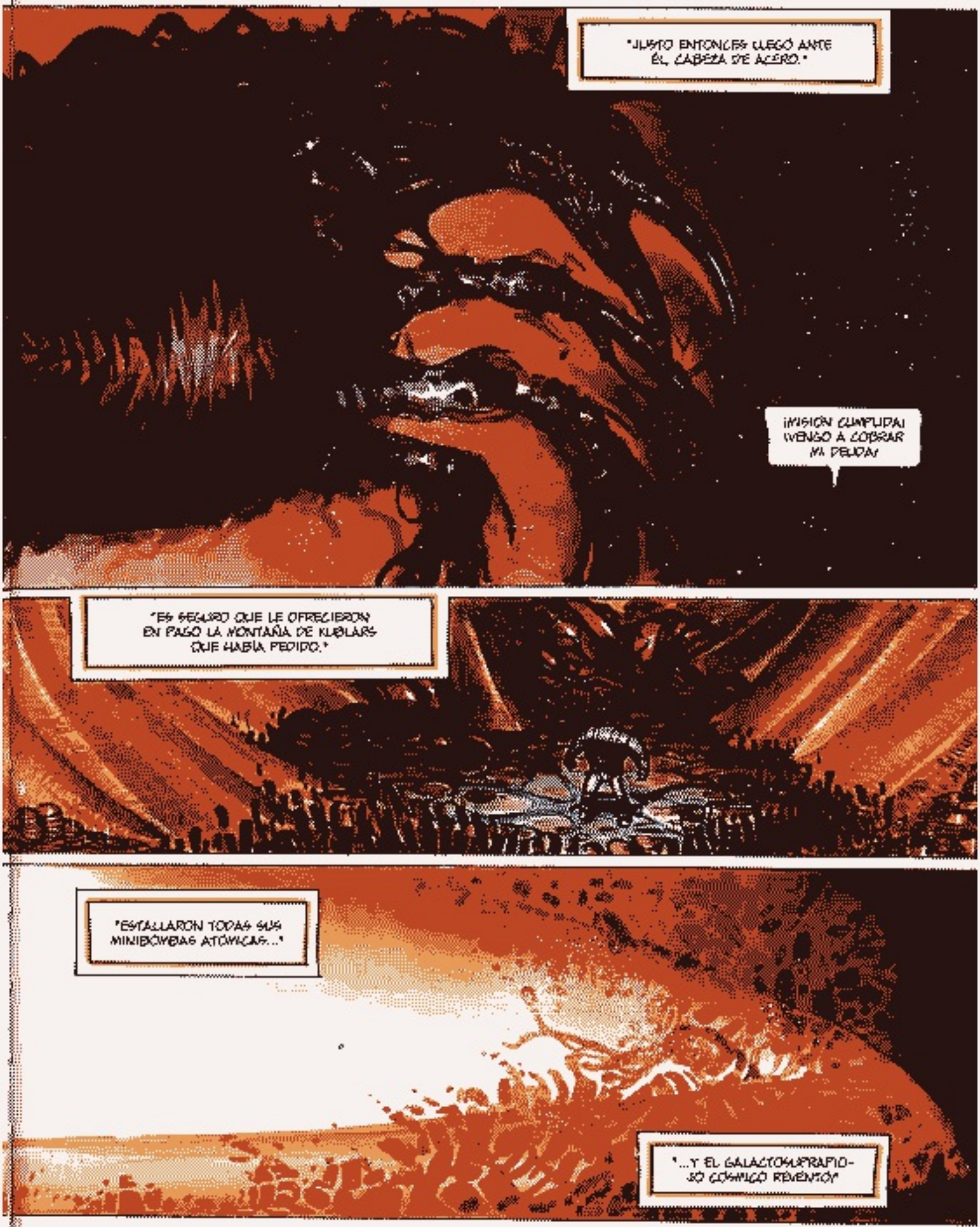
"JUSTO ENTONCES LLEGÓ ANTE ÉL, CABEZA DE ACERO."
¡MISIÓN CUMPLIDA! ¡VENGO A COBRAR MI DEUDA!
"ES SEGURO QUE LE OFRECIERON EN PAGO LA MONTAÑA DE KUBLARS QUE HABÍA PEDIDO."
"ESTALLARON TODAS SUS MINIBOMBAS ATÓMICAS..."
"...Y EL GALACTOSUPRAPIO-SO COSMILCO REVENTÓ"

MI ANTEPASADO MURIÓ CON HONOR. SU SACRIFICIO SALVÓ A LA HUMANIDAD... BRINDEMOS POR ÉL...
AUNQUE MIS SISTEMAS MAYORES ESTÁN SECOS, TENGO LA SENSACIÓN DE DERRAMAR ESA DOLOROSA AGUA QUE LOS BIOS LLAMAN LÁGRIMAS.
FELIZMENTE QUEDA USTED VIVO, AMO. ENCUENTRE UNA HEMBRA Y REPRODÚZCASE. YO ME OCUPARÉ DE EDUCAR AL INFANTE. ASÍ CONTINUARÁ SU GLORIOSA CASTA.
LO SIENTO POR TI, TONTO. NUNCA MÁS CUIDARÁS A UN NIÑO. ME SOMETÍ A UNA AUTOESTERILIZACIÓN. ¡SOY DEFINITIVAMENTE EL ÚLTIMO METABARÓN!
AHORA PÉSAME, SÓLO NECESITO DORMIR, TENGO LA SENSACIÓN DE QUE...
HACE UN SIGLO QUE NO DESCANSO.
ASÍ SEA, AMO. MAÑANA LE SERVIRÉ EL DESAYUNO ACOSTUMBRADO.

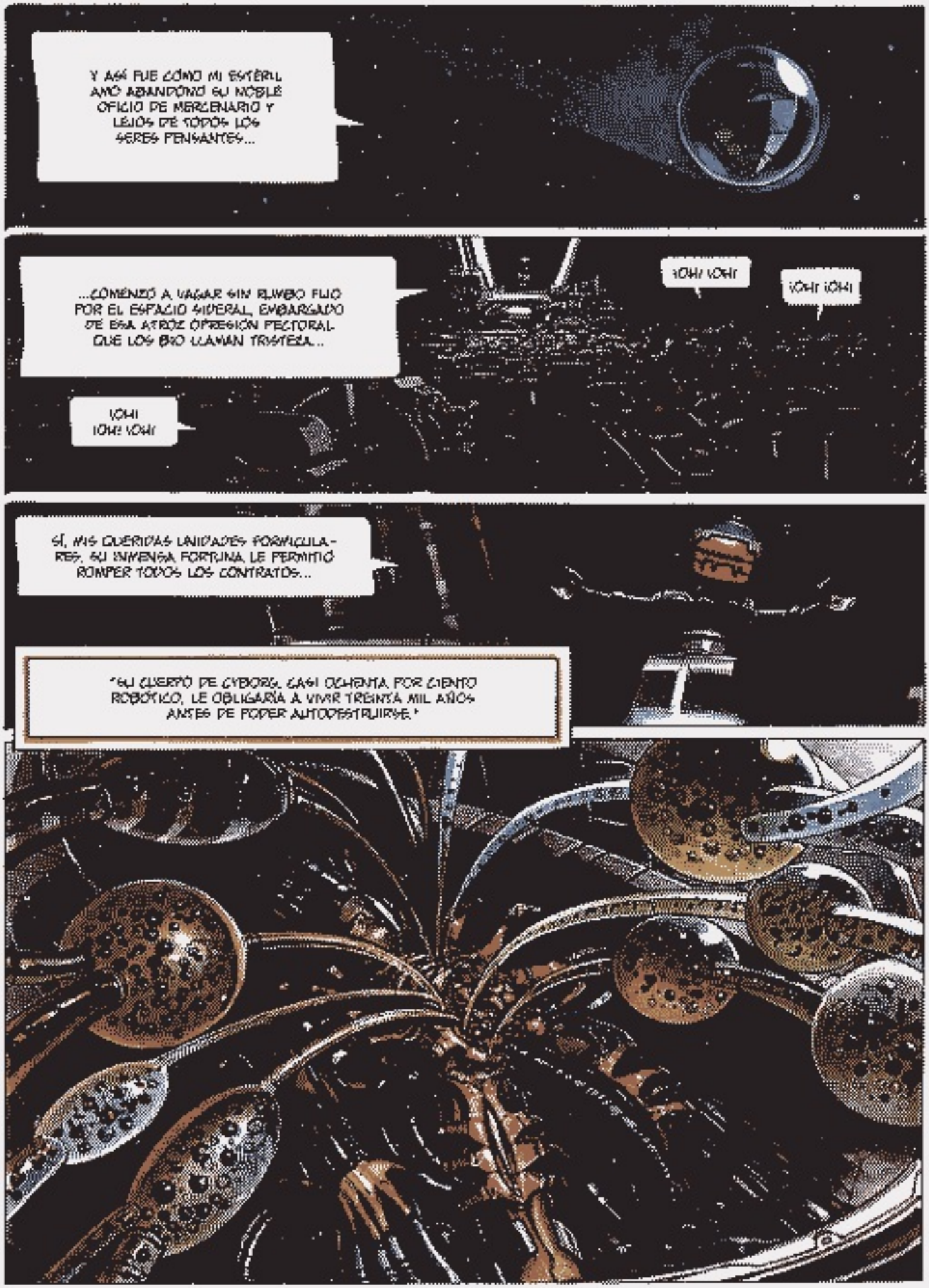
Y ASÍ FUE CÓMO MI ESTÉRIL AMO ABANDONÓ SU NOBLE OFICIO DE MERCENARIO Y LEJOS DE TODOS LOS SERES PENSANTES...
...COMENZÓ A VAGAR SIN RUMBO FIJO POR EL ESPACIO SIDERAL, EMBARGADO DE ESA ATROZ OPRESIÓN PECTORAL QUE LOS BIO LLAMAN TRISTEZA...
¡OH! ¡OH!
¡OH! ¡OH!
¡OH! ¡OH!
SÍ, MIS QUERIDAS LANIDADES FORMICULARES. SU INMENSA FORTUNA LE PERMITIÓ ROMPER TODOS LOS CONTRATOS...
"SU CUERPO DE CYBORG, CASI OCHENTA POR CIENTO ROBÓTICO, LE OBLIGARÍA A VIVIR TREINTA MIL AÑOS ANTES DE PODER AUTODESTRUIRSE."

"SIENDO UN GUERRERO HASTA LA ÚLTIMA PARTÍCULA DE SU SER, LA INACTIVIDAD LO SUMERGIÓ EN UN ADORMECIMIENTO INSOPORTABLE..."
"PARA ENTRETENERSE, DE VEZ EN CUANDO..."
...DESTRUYÓ UN COMETA..."

"...O ALGUNA ESTRELLA SOLITARIA."

"SE AFICIONÓ A LUCHAR DESINTEGRANDO ASTEROIDES, SIN DESCANSAR DURANTE MESES..."
"...Y, PARA MI GRAN ANGUSTIA, YA QUE CONSERVABA UN HÍGADO CIENTO POR CIENTO BIO, COMENZÓ A BEBER UN INSIDIOSO ALCOHOL FABRICADO CON ORINA DE GUANOPONTA..."
ENTONCES, PARA ALEJAR LA AMENAZA DE LA CIRROSIS, DECIDÍ CAMBIAR MI ASPECTO...
¡OH, OH, OH!
¡OH, OH, OH!

"ME FABRICÉ UN CUERPO DE HEMBRA HUMANA DEL TIPO QUE MI ENCICLOPEDIA CLASIFICA COMO 'TORRIDO'."
GURI... GURI...
PERO... ¿QUÉ ES ESTO? ¿ERES EN VERDAD QUIEN YO PIENSO?
SÍ, AMO, SOY YO!!! USTED PUEDE INTRODUCIR SU TUBO DE CARNE EN ESTE AGUJERO LUBRICADO CON POLÍMEROS VISCOSOS Y...
...FROTAR CON EL RITMO QUE LE CONVENGA...
"SIN QUE YO COMPRENDIERA POR QUÉ, EL AMO SE PUSO A REÍR..."
¡JAJA! ¡JAJA! ¡JAAA!

"ME DESCONCERTÉ PORQUE NUNCA ANTES LO HABÍA VISTO REIRSE..."
¡JAAA, JAAA, JAAA, JAAA!
RIÓ A CARCAJADAS DURANTE UN RATO QUE ME PARECIÓ ETERNO...
¡OH, OH, OH!
¡OH, OH, OH!
"LUEGO SUCEDIÓ LO IMPENSABLE: ¡EL ÚLTIMO METABARÓN SE PUSO A LLORAR COMO SI FUERA UN NIÑO!"
¡BUAA, BUAA, BUAA!
"CUANDO LE COLOQUÉ UNA MANO EN EL HOMBRO PARA CALMARLO..."
¡BUAAA!
"...COMENZÓ A DEMOLERME A PATADAS."
SHH
SHH
¡IDIOTA! ¡TU REMEDIO DEL AMOR ME ASQUEA!

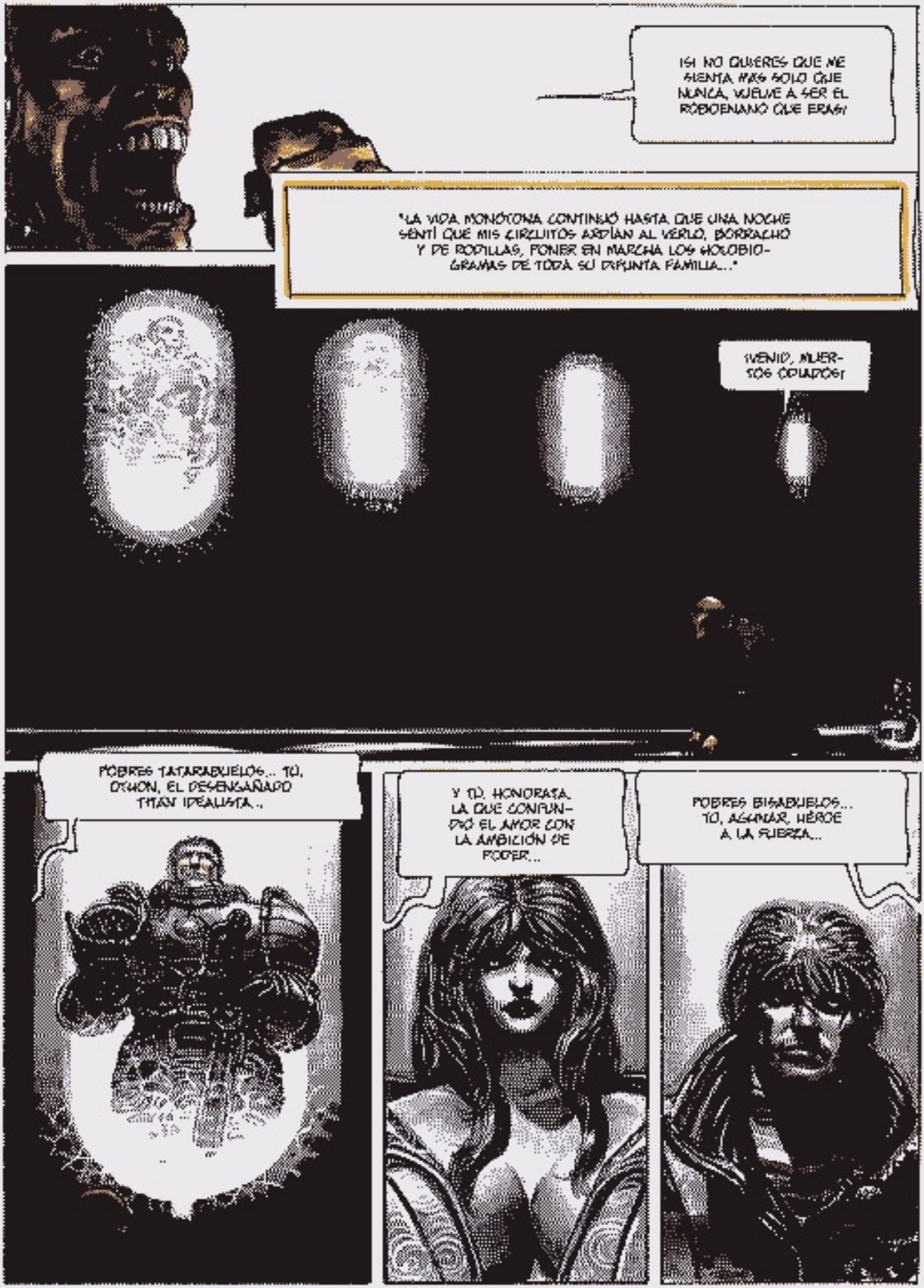
¡SI NO QUIERES QUE ME SIENTA MÁS SOLO QUE NUNCA, VUELVE A SER EL ROBOENANO QUE ERAS!
"LA VIDA MONÓTONA CONTINUÓ HASTA QUE UNA NOCHE SENTÍ QUE MIS CIRCUITOS ARDÍAN AL VERLO, BORRACHO Y DE RODILLAS, PONER EN MARCHA LOS HOLOBIO-GRAMAS DE TODA SU DIFUNTA FAMILIA..."
¡VENID, MUERTOS QUERIDOS!
POBRES TATARABUELOS... TÚ, OTHON, EL DESENGAÑADO TITÁN IDEALISTA...
Y TÚ, HONORATA, LA QUE CONFUNDIÓ EL AMOR CON LA AMBICIÓN DE PODER...
POBRES BISABUELOS... TÚ, AGAMAR, HÉROE A LA FUERZA...

Y TÚ, ODA, BELLEZA VAMPIRIZADA POR EL FANATISMO DE UNA MADRE...
POBRES ABUELOS... TÚ, CABEZA DE ACERO, EL MÁS PODEROSO DE TODOS, DÉBIL ANTE EL AMOR...
...Y TÚ, DOÑA VICENTA GABRIELA DE ROKHA, LA MÁS NOBLE Y MÁS FRUSTRADA DE LAS MUJERES...
POBRE PADRE-MADRE... TÚ, AHORA, MONSTRUO SIN POSIBILIDAD DE ARRAIGO EN EL MUNDO HUMANO...
...QUE ME DISTE LA VIDA PERO EXTIRPASTE LOS SENTIMIENTOS...
¡MALDITOS SEAN TODOS!

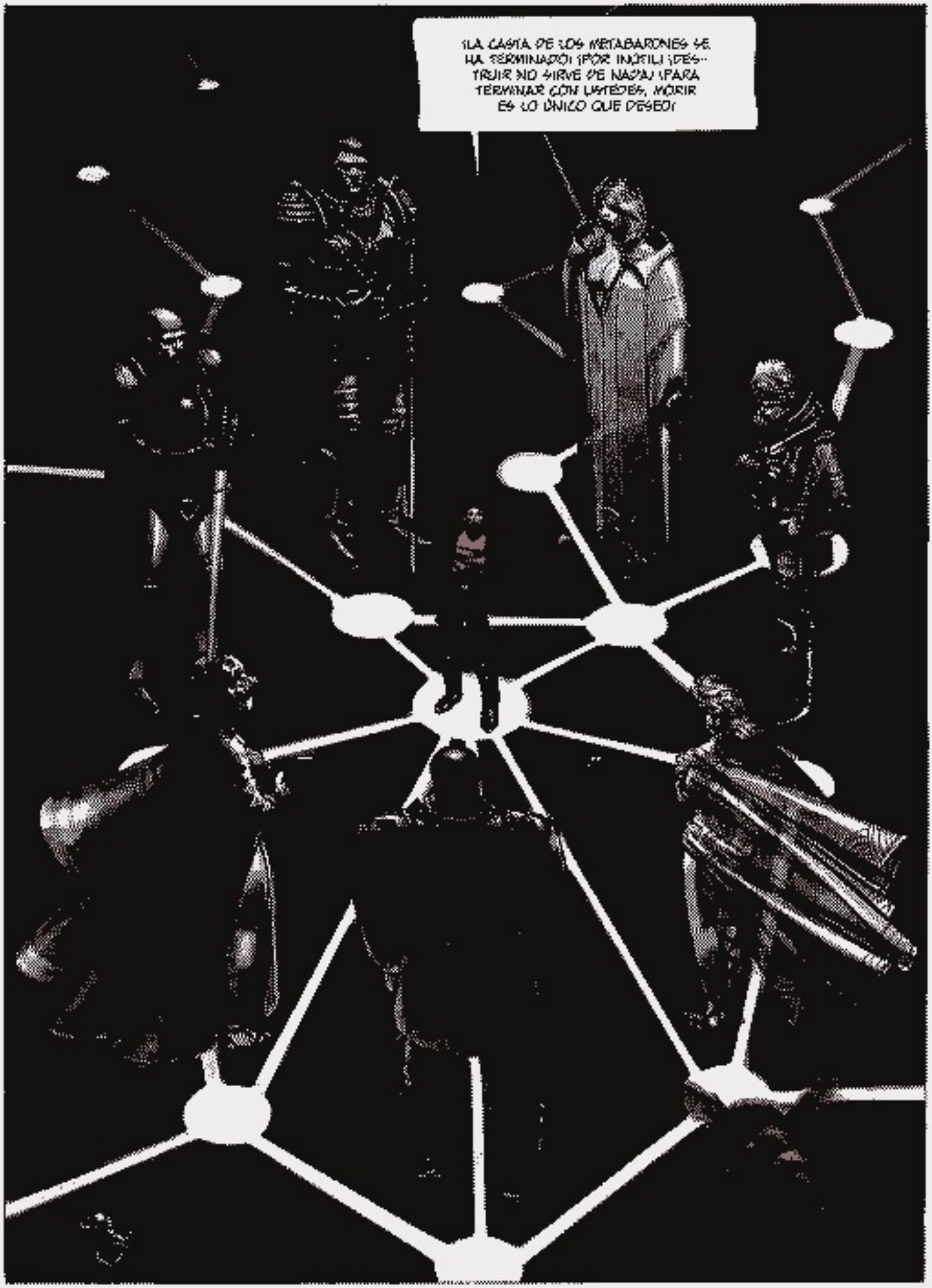
¡LA CASTA DE LOS METABARONES SE HA TERMINADO! ¡POR INÚTIL! ¡DESTRUIR NO SIRVE DE NADA! ¡PARA TERMINAR CON USTEDES, MORIR ES LO ÚNICO QUE DESEO!

"PERO ENTONCES, POR ESA UNIÓN DE ELEMENTOS SINCRÓNICOS QUE LOS BIOS LLAMAN MILAGRO, LLEGÓ UNA PALEOABEJA..."
"... Y VINO A POSARSE EN LA MANO IZQUIERDA DEL AMO."
"ÉL, CON LA VELOCIDAD DEL RAYO, MOVIÓ SU MANO DERECHA PARA APLASTARLA..."
"...PERO LA DETUVO A POCOS CENTÍMETROS DEL INSECTO HIMENÓPTERO."
PUEDES VIVIR, MI PEQUEÑA... NUNCA MÁS DESTRUIRÉ LA VIDA...

Y CUANDO EL AMO, POR PRIMERA VEZ EN SU VIDA, TUVO ESE EXTRAÑO SENTIMIENTO QUE LOS DIOS LLAMAN "PIEDAD", ES DECIR, POR UN IMPULSO VITAPROGRESIVO RETUVO SU PROGRAMACIÓN DESTRUCTIVA...
...SUCEDIÓ LO INCREÍBLE: ¡UN MILAGRO! INEXPLICABLE EXCEPCIÓN DIO A LAS LEYES TECHNORACIONALES.
"DEL PECHO DE SIN NOMBRE SURGIÓ GANGEE, LA MÍTICA AVE QUE UNIÉNDOSE AL ALMA DEL BARÓN DAYAL DE CASTAKA..."
"...FUNDARÁ NUESTRA CASTA..."
HIJO DE MI ALMA... DURANTE SIGLOS, INVERNANDO EN EL CORAZÓN DE LOS METABARONES, HE ESPERADO ESTE MOMENTO...
¿QUÉ MOMENTO, ANCESTRO?

EL SAGRADO MOMENTO EN QUE UN METABARON CONOCE LA PIEDAD...
NO ES PIEDAD, ES CANSANCIO... NO TENGO UN IDEAL. NO TENGO UN MOTIVO POR EL CUAL LUCHAR.
MI PODER ES ABSURDO: SER CAPAZ DE DESTRUIR UN UNIVERSO NO ME PERMITE CREAR UN INSECTO O UNA FLOR...
HAY INFINITAS FORMAS DE DESTRUIR PERO UNA SOLA DE CREAR...
...Y ESA SOLA FORMA NO LA POSEO...
TODO LO CREADO VIENE DE UNA FUENTE QUE ES IMPENSABLE. LOS SERES VIVIENTES NO PODEMOS CREAR PERO SÍ TRANSFORMAR...
¿TRANSFORMAR QUÉ?

ESTE POBRE UNIVERSO, LA OBRA ENGENDRADA POR LO IMPENSABLE HA CAÍDO, SE HA PODRIDO... UNA CIVILIZACIÓN CRUEL, IMPERIAL, TÉCNICA, LA HA CONVERTIDO EN CÁNCER... TU MISIÓN ES LIMPIAR TODA ESTA BASURA..
DEVOLVERÁS A LOS SERES CONSCIENTES EL AMOR A LA VIDA... LA DULZURA...
¿CÓMO DEVOLVERLES ALGO QUE NI YO MISMO CONOZCO? MI PADRE-MADRE ME HIZO INSENSIBLE A LOS SABORES, PARA FORTALECER MI CRUELDAD.
SACA LA LENGUA... TE RECREARÉ LAS PAPILAS GUSTATIVAS... CONOCERÁS LA DULZURA..
...Y AHORA LO COMPROBARÁS, ACOMPÁÑAME.

"Y EL AMO, POR INVITACIÓN DE GANGES, VOLÓ EN POS DE LA PALEOABEJA A TRAVÉS DE LOS INCONTABLES FASTUOSOS DEL METABUNKER."
"...Y CON UNA INMENSA SORPRESA DESCUBRIÓ UN PANAL EN EL RINCÓN MÁS OSCURO DE LA NAVE..."
ESTAS CELDILLAS ESTÁN LLENAS DE LA MISTERIOSA MATERIA QUE SUS ANTEPASADOS LLAMABAN MIEL...
COME Y DATE CUENTA DE QUE LA DULZURA DE LA MIEL ES IDÉNTICA A LA DEL AMOR...

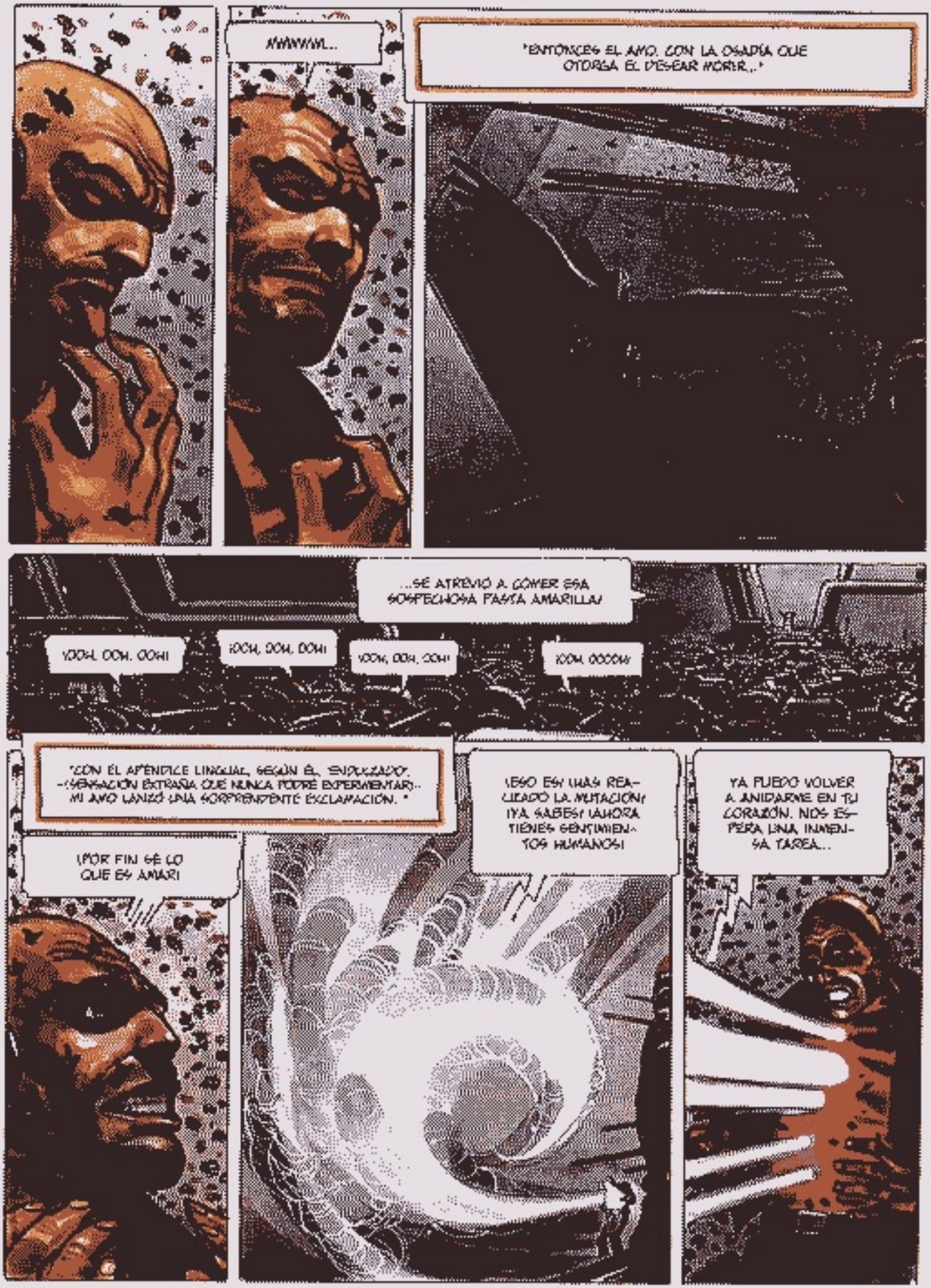
MMMMM...
"ENTONCES EL AMO, CON LA OSADÍA QUE OTORGA EL DESEAR MORIR..."
...SE ATREVIÓ A COMER ESA SOSPECHOSA PASTA AMARILLA
¡OOH, OOH, OOH!
¡OOH, OOH, OOH!
¡OOH, OOH, OOH!
¡OOH, OOOH!
"CON EL APÉNDICE LINGUAL, SEGÚN ÉL, SUPERADO, -¡SENSACIÓN EXTRAÑA QUE NUNCA PODRÉ EXPERIMENTAR!- MI AMO LANZÓ UNA SORPRENDENTE EXCLAMACIÓN."
¡POR FIN SÉ LO QUE ES AMAR!
A...
¡ESO ES! ¡HAS REALIZADO LA MUTACIÓN! ¡YA SABES! ¡AHORA TIENES SENTIMIENTOS HUMANOS!
YA PUEDO VOLVER A ANIDARME EN TU CORAZÓN. NOS ESPERA UNA INMENSA TAREA...

VAMOS TONTO, REGRESEMOS A GALAXIA PRIMA... ¡DEVOLVERÉ LA LIBERTAD A LOS SERES OPRIMIDOS!
¿PERO, AMO, POR QUÉ?
¡Y POR LO CUAL, QUERIDAS UNIDADES FORMICULARES, EMPA... MOS EMPEÑADOS EN ÉSTA QUE SERÁ, ESPERAMOS, LA ÚLTIMA DE LAS GUERRAS!
"AHORA SÓLO NOS QUEDA ACABAR CON EL PODER IMPERIAL..."
"...LA SECTA TECHNO-TECHNOS, LOS MAGNATS, LOS EKONOMATS..."

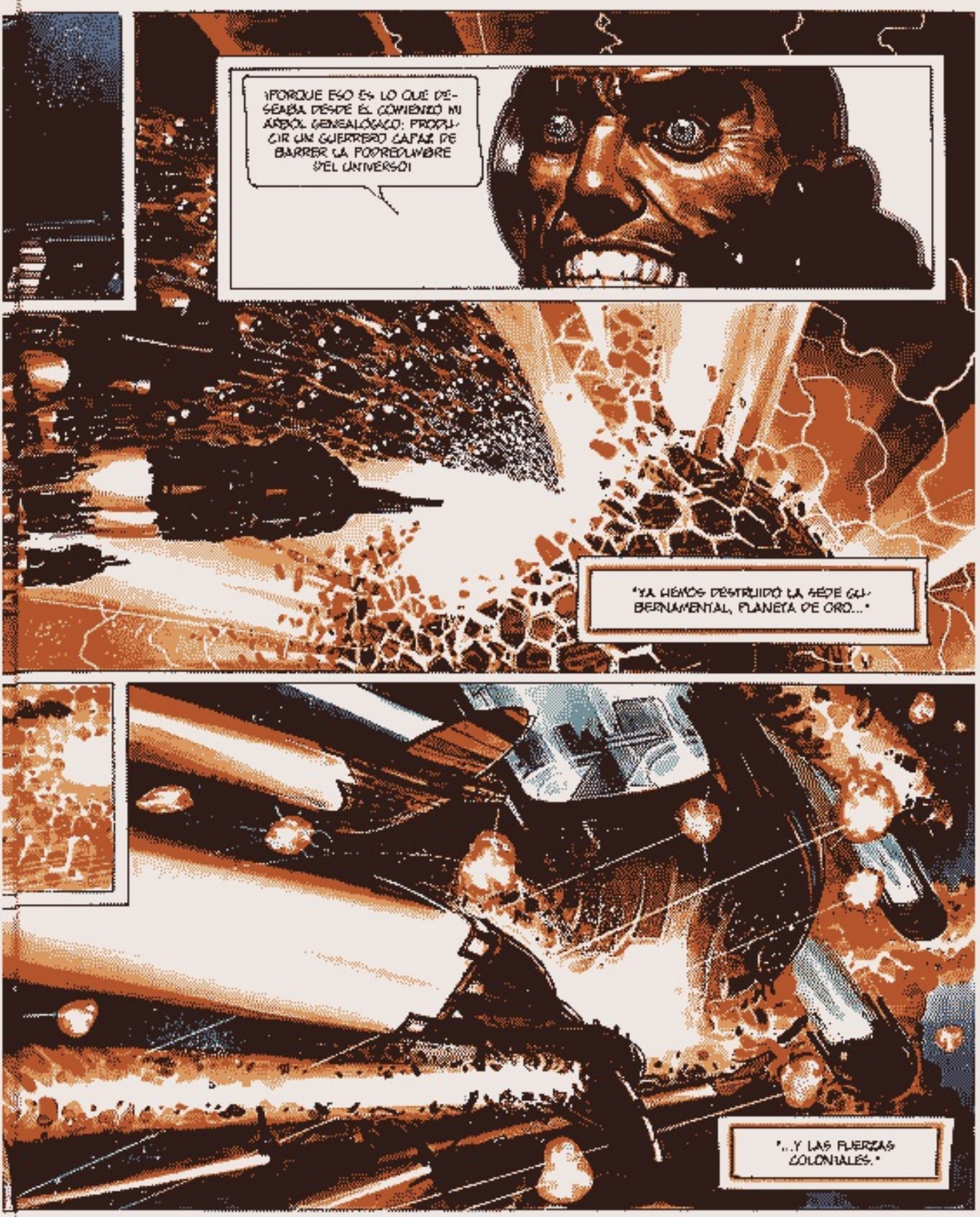
¡PORQUE ESO ES LO QUE DESEABA DESDE EL COMIENZO MI ÁRBOL GENEALÓGICO: PRODUCIR UN GUERRERO CAPAZ DE BARRER LA PODREDUMBRE ¡DEL UNIVERSO!
"YA HEMOS DESTRUIDO LA SEDE GUBERNAMENTAL, PLANETA DE ORO..."
"...Y LAS FUERZAS COLONIALES."

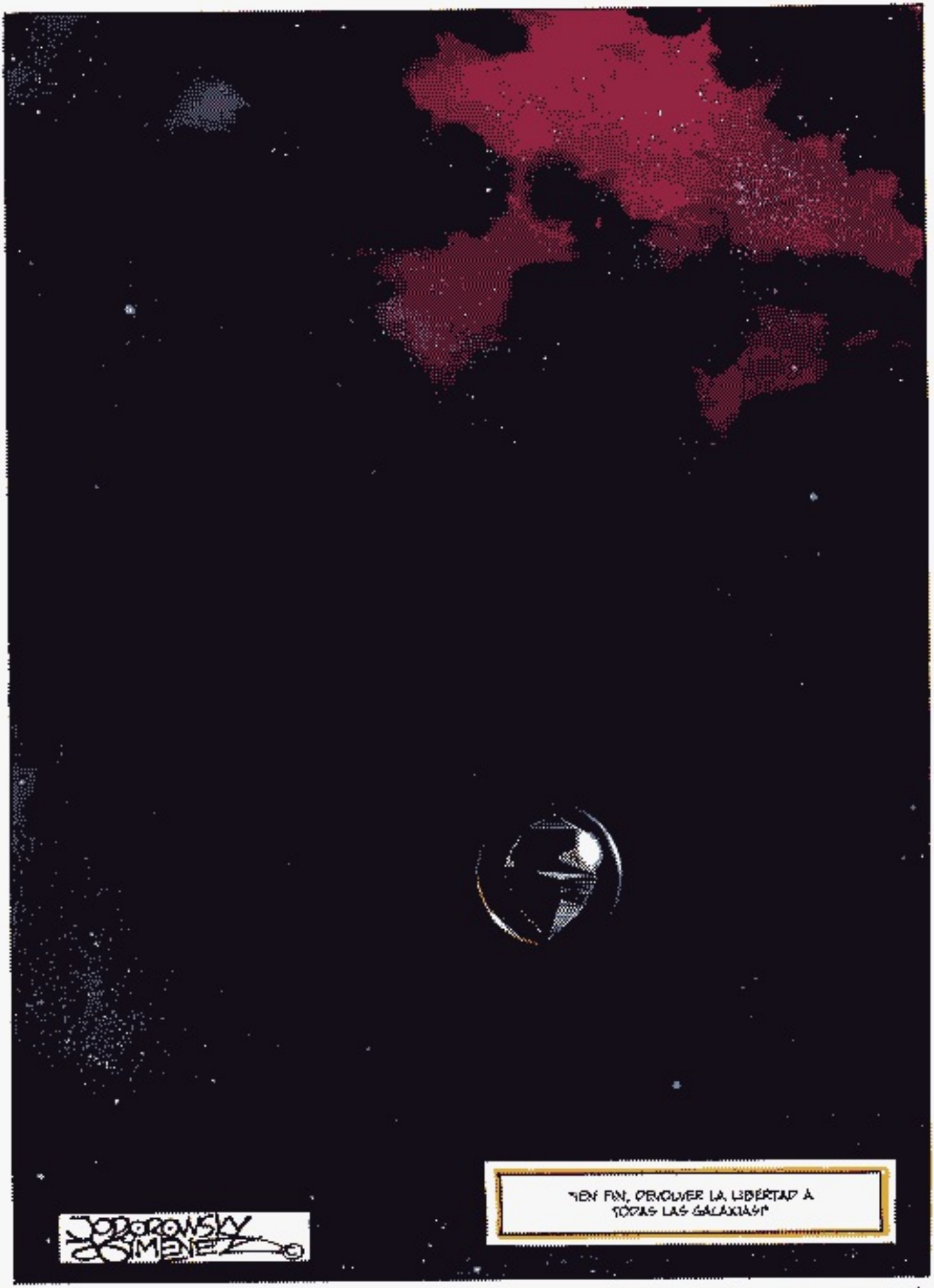

FIN DE LA CASTA DE LOS METABARONES.
PRÓXIMAMENTE: LAS AVENTURAS DE SIN NOMBRE.

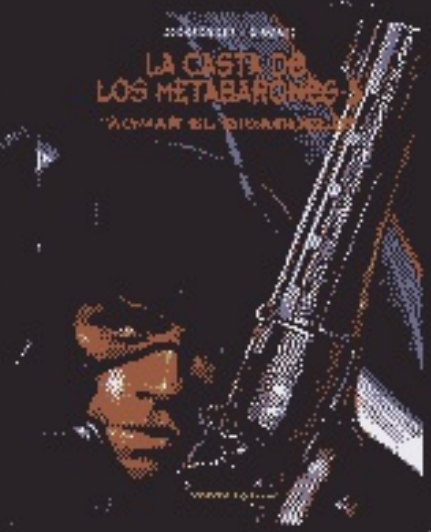

La casta de los Metabarones llega a su fin. Sin Nombre es el último guerrero supremo, engendrado por Aghora, su padre y su madre a la vez. Después de él, los ancestros volverán a aparecer...

Punto final a la saga creada por la desbordante imaginación de Jodorowsky y los virtuosos lápices de Juan Giménez. Una pareja que ha creado escuela, del mismo modo que el escritor chileno y Moebius hicieran con El Incal, otra obra maestra.

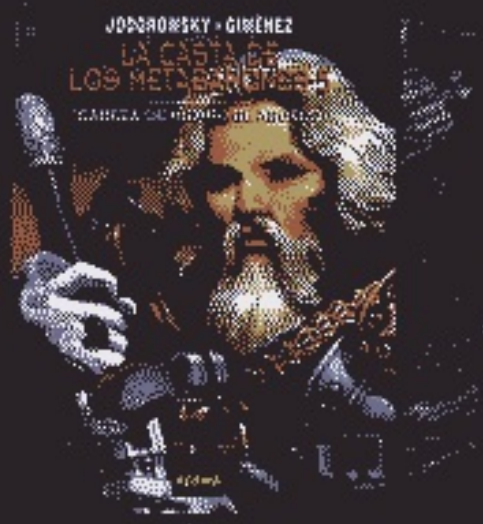

NORMA Editorial

ISBN 84-8431-910-5

www.normaeditorial.com