



GOBIERNO DE LA  
CIUDAD DE MÉXICO

# SEGUIMOS EN SEMÁFORO **NARANJA**

Ciudad de México, 17 de julio 2020

## Modelo Epidemiológico para la Zona Metropolitana del Valle de México:

Hospitalizados totales y predicciones del modelo

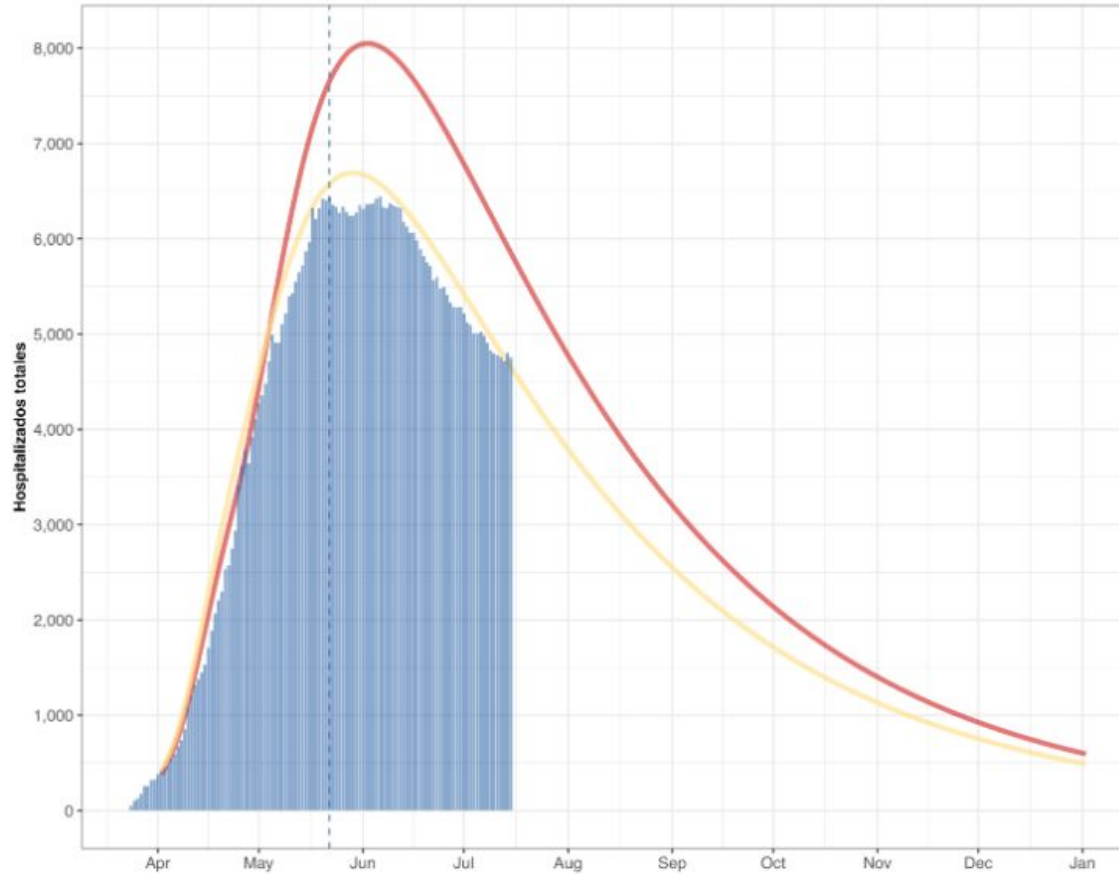

<https://modelo.covid19.cdmx.gob.mx/>

## Modelo Epidemiológico para la Zona Metropolitana del Valle de México:

Hospitalizados generales y predicciones del modelo

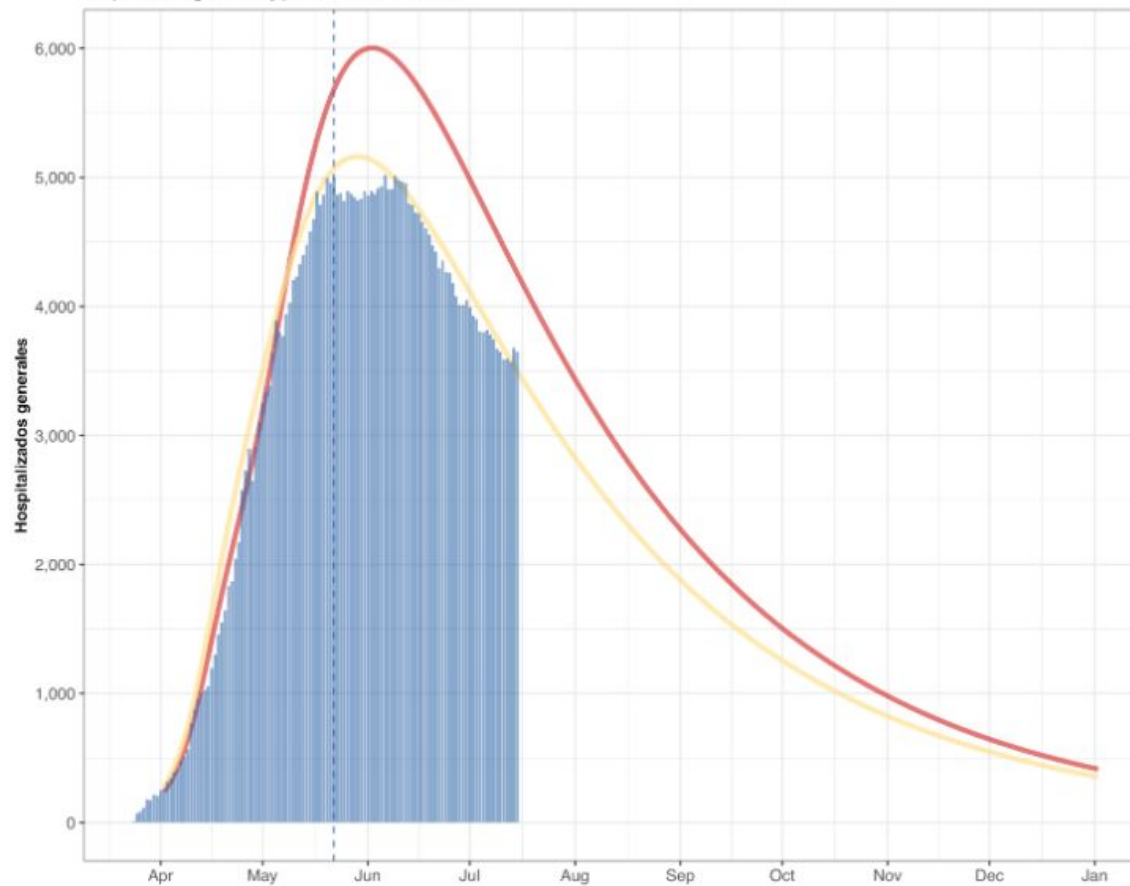

<https://modelo.covid19.cdmx.gob.mx/>

 covid19

## Modelo Epidemiológico para la Zona Metropolitana del Valle de México:

Hospitalizados con ventilador y predicciones del modelo

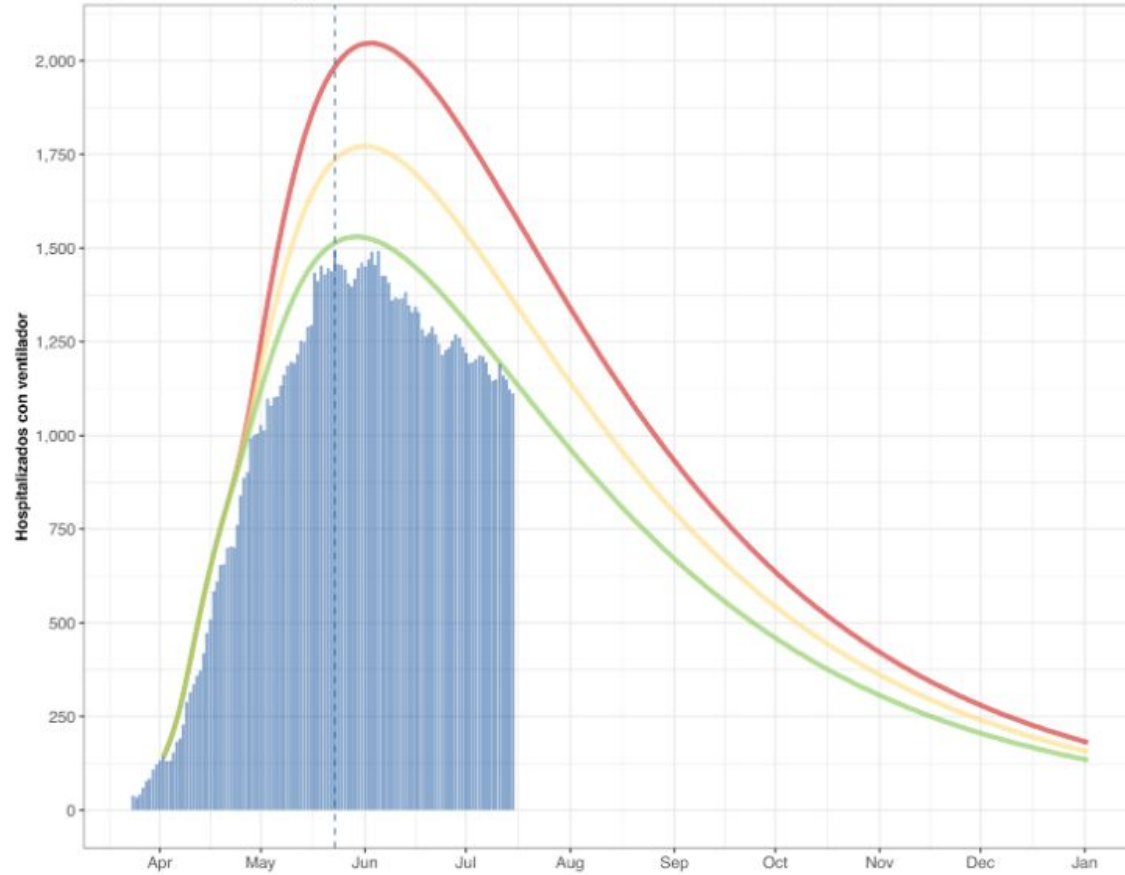

<https://modelo.covid19.cdmx.gob.mx/>

# Continuamos en **semáforo naranja** porque la ocupación hospitalaria, a pesar de haber tenido un descenso las semanas previas, estos últimos días se ha estabilizado con ligeros incrementos en hospitalizaciones generales

Estamos en **Semáforo Naranja**

17 julio 2020

Ocupación hospitalaria  
**49 %**

Capacidad  
**6,959**

Hospitalizados  
**3,377**

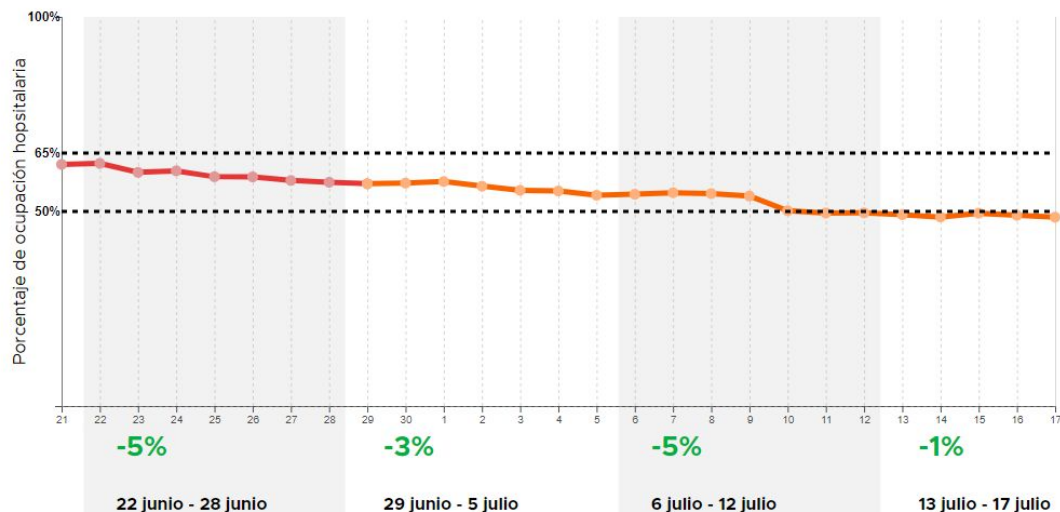

Si la ocupación hospitalaria **vuelve a subir** tendremos que **aplicar mayores restricciones**



# Las reglas básicas de la Nueva Normalidad



- 1 Si puedes **quédate en casa el mayor tiempo posible**, sobre todo las **personas vulnerables**

Personas mayores de 60 años, mujeres embarazadas o que padecen diabetes, obesidad, hipertensión, EPOC, cáncer u alguna otra comorbilidad.

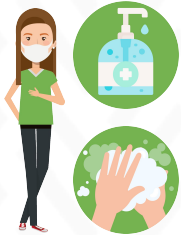

- 2 Si tienes que salir, **utiliza siempre cubrebocas** en el espacio público **y mantén una sana distancia de 1.5 metros entre personas**

Mantén tus manos limpias, lávate frecuentemente las manos con agua y jabón o usa gel antibacterial al 70% de alcohol. No te toques la cara, nariz, ojos, boca, estornuda en el ángulo interno de tu codo.



- 3 Si tú o un familiar presentan síntomas de enfermedad respiratoria, **quédense en casa y envíen un SMS al 51515 o llamen a LOCATEL (5658-1111)**

Síntomas como fiebre, tos, dolor de garganta, dolor de cabeza, cansancio, diarrea, pérdida del gusto y olfato.

# 10 reglas básicas para todas las actividades económicas permitidas

1



**Las y los empleados deben utilizar de forma OBLIGATORIA Equipo de Protección Personal (EPP)** como son cubrebocas y careta protectora. Lavado frecuentemente las manos

2



**Filtros sanitarios para la detección de síntomas** y toma de temperatura (no mayor a 37.5° C) al ingreso del personal, proveedores y clientes. No se le permitirá la entrada a nadie por arriba de esa temperatura o si presentan síntomas

3



**Mantener la sana distancia** de 1.5 mts entre todas las personas, trabajadores y clientes.

4



**Dispensadores de gel antibacterial y desinfección permanente de superficies** y espacios comunes mediante solución de agua clorada a 440 ppm (10 mililitros de cloro comercial por cada litro de agua).

5

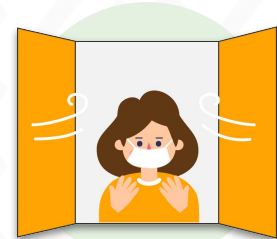

**Uso de ventilación natural.**

De no ser posible, el sistema de ventilación sólo sólo podrá operar con recirculación de un mínimo de 30% hacia el exterior. La recirculación del aire al interior está prohibida.

# 10 reglas básicas para todas las actividades económicas permitidas

6

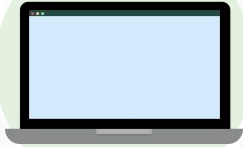

Registro obligatorio de reactivación en <https://covid19.cdmx.gob.mx/medidassanitarias>

7



Si se cuenta con más de 30 trabajadores **deberán realizar un número de pruebas equivalentes al 5% de sus empleados** de forma semanal.

8

locatel  
¿DUDA? ¡¡¡Te informo y oriento!!!

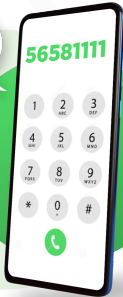

**Es obligatorio informar a LOCATEL sobre casos positivos** y de personas con las que tuvo contacto en el espacio de trabajo.

9



Los **casos positivos se deben resguardar 15 días en sus casas**; y los casos sospechosos se deben resguardar en sus casas hasta recibir un diagnóstico negativo.

10



**Nadie puede ser despedido** por su estatus COVID-19.



# 02

**Actividades que se  
incorporan en el semáforo  
naranja**

# Nuevas actividades que se reincorporan con estrictas medidas sanitarias



## Servicios religiosos a partir del 26 de julio

---

**30%** Con un 30% de su capacidad de aforo



Riguroso uso de cubrebocas durante toda la celebración



Sana distancia entre los asistentes



Control de entrada con filtros sanitarios para detección de síntomas y toma de temperatura



La celebración religiosa debe tener una duración máxima de 30 minutos



## Bibliotecas para préstamo de libros

---

# 03

**Primeros resultados del programa de atención prioritaria a colonias, pueblos y barrios con mayor número de contagios**

# Resultados del programa de atención prioritaria en 34 colonias



- **34** kioscos de salud instalados para atención médica
- Total de personas atendidas **24,468**
- Pruebas COVID-19 en kioscos: **2,513**
- Visitas médicas a domicilio: **23,426**
- Visitas informativas efectivas casa por casa: **36,847** 15 y 16 de julio
- **19** Tianguis suspenden actividades de manera total
- **10** Operarán al 30% de capacidad con venta exclusiva de canasta básica
- Orientación en comercios: **22,883**

# Resultados del programa de atención prioritaria en 34 colonias



Llamadas totales a casos positivos en esas colonias: **510**

Cuestionarios realizados por SMS en estas colonias: **379**

Llamadas contestadas de casos positivos y usuarios SMS: **576**

Aceptan cuestionario de contactos: **498**

Acceden a dar contactos: **153**

Contactos proporcionados: **245**

Contactos proporcionados que residen en esas colonias: **184**

Contactos enviados a prueba: **78**

Contactos en espera de resultado: **70**

Contactos con resultado COVID-19 negativo: **5**

Contactos con resultado COVID-19 positivo: **3**

Usuarios de SMS enviados a prueba: **35**

# Tianguis que suspenden actividades

- Olivar del Conde, Álvaro Obregón
- Ruiz Cortines, Coyoacán
- Copilco, Coyoacán
- Guerrero, Cuauhtémoc
- Doctores, Cuauhtémoc
- Nueva Atzacolco, GAM
- San Bernabé, Magdalena Contreras  
(una jornada)
- Luis Cabrera, Magdalena Contreras  
(una jornada)
- Tianguis de Calle Lago Cuitzeo, Miguel Hidalgo
- Tianguis de Calle Colegio Salesiano, Miguel Hidalgo
- Tianguis San Salvador Cuauhtémoc, Milpa Alta
- Tianguis San Pablo Oztotepec, Milpa Alta
- Tianguis San Pedro Atocpan, Milpa Alta
- Tianguis San Antonio Tecómitl, Milpa Alta
- San Francisco Tlaltenco, Tláhuac
- San Miguel Topilejo, Tlalpan
- Acalpixca, Xochimilco
- Nativitas, Xochimilco



# Secretaría de Salud: acciones del 16 de julio de 2020

ALCALDÍA	COLONIA	VISITAS A DOMICILIO	NÚMERO DE MUESTRAS COVID -19	PERSONAS ORIENTADAS	VOLANTES ENTREGADOS
ALVARO OBREGON	OLIVAR DEL CONDE 1RA SECCION	764	47	764	600
ALVARO OBREGON	SAN BARTOLO AMEYALCO (PBLO)	1,479	59	1,479	100
ALVARO OBREGON	OLIVAR DEL CONDE 2DA SECCION	125	19	125	200
AZCAPOTZALCO	ALDANA	214	29	22	254
COYOACAN	AJUSCO	94	37	90	450
COYOACAN	PEDREGAL DE STO DOMINGO	352	54	961	0
COYOACAN	PEDREGAL DE SANTA ÚRSULA	98	40	169	650
COYOACAN	ADOLFO RUIZ CORTINES	210	27	122	450
CUAUHTEMOC	DOCTORES	136	81	350	251
CUAUHTEMOC	GUERRERO	164	70	141	131
GUSTAVO A. MADERO	NUEVA ATZACOALCO I II II	1,397	80	1,879	1,529
IZTAPALAPA	LOMAS DE SAN LORENZO	1,563	12	1,183	1,183
LA MAGDALENA CONTRERAS	CUAUHTEMOC	40	40	68	50
LA MAGDALENA CONTRERAS	SAN BERNABE OCOTEPEC (PBLO)	49	38	50	190
LA MAGDALENA CONTRERAS	BARROS SIERRA	161	30	37	128
LA MAGDALENA CONTRERAS	LA MALINCHE	40	40	180	65
LA MAGDALENA CONTRERAS	EL TANQUE	40	21	60	50
LA MAGDALENA CONTRERAS	LAS CRUCES	85	20	85	250

# Secretaría de Salud: acciones del 16 de julio de 2020

ALCALDÍA	COLONIA	VISITAS A DOMICILIO	NÚMERO DE MUESTRAS COVID -19	PERSONAS ORIENTADAS	VOLANTES ENTREGADOS
MIGUEL HIDALGO	ANAHUAC	3	53	80	80
MIGUEL HIDALGO	TLAXPANA	5	8	50	50
MILPA ALTA	SAN SALVADOR CUAUHTENCO (PBLO)	365	30	399	469
MILPA ALTA	SAN PABLO OZTOTEPEC (PBLO)	323	18	130	245
MILPA ALTA	SAN ANTONIO TECOMITL (PBLO)	321	37	215	340
TLAHUAC	SAN FRANCISCO TLALTENCO (PBLO)	35	50	94	319
TLALPAN	SAN MIGUEL TOPILEJO (PBLO)	137	24.0	185	450
TLALPAN	EL CAPULÍN	30	21.0	52	342
TLALPAN	SAN PEDRO MARTIR (PBLO)	542	33.0	886	500
VENUSTIANO CARRANZA	20 DE noviembre	758	191	800	1,237
XOCHIMILCO	SAN JOSE ZACATEPEC	136	20	139	232
XOCHIMILCO	SAN GREGORIO ATLAPULCO (PBLO)	50	30	75	0
XOCHIMILCO	SANTA MARIA NATIVITAS (PBLO)	757	40	85	1,192
XOCHIMILCO	SANTA CRUZ ACALPIXCA (PBLO)	620	25.0	1125	2031
XOCHIMILCO	SANTIAGO TEPALCATLALPAN (PBLO)	690	39	729	2,962
XOCHIMILCO	SAN LUCAS XOCHIMANCA (PBLO)	180	21	195	80
<b>TOTAL</b>	<b>TOTAL</b>	<b>11,963</b>	<b>1,384</b>	<b>13,004</b>	<b>17060</b>



# 04

**Nuevos horarios** para el  
Centro Histórico

# Nuevas reglas para el Centro Histórico:

- 01.** Horario diferenciado para **mayoreo de 6 am a 12 pm**  
.....
- 02.** Facilitar **ingresos para carga y descarga de 8 pm a 10 am** del día siguiente  
.....
- 03.** Ampliación del horario para **negocios al menudeo de 11 am a 6 pm**  
.....



**La pandemia de COVID-19 no ha terminado**

**Si se revierte la tendencia en ocupación hospitalaria,  
tendremos que aplicar medidas más restrictivas**

**Depende de todos** seguir las reglas, cuidarnos y evitar  
que haya nuevos brotes

—— Protégete y protege a los demás ——