

**SELEKSI NASIONAL  
MASUK PERGURUAN TINGGI NEGERI  
TAHUN 2012**

KODE	TES BIDANG STUDI
<b>441</b>	<b>I P S</b>

**SEJARAH  
EKONOMI  
GEOGRAFI  
SOSIOLOGI**

**KEMENTERIAN PENDIDIKAN DAN KEBUDAYAAN  
DIREKTORAT JENDERAL PENDIDIKAN TINGGI**

## PETUNJUK UMUM

1. Sebelum mengerjakan soal, telitilah kelengkapan nomor dalam berkas soal ini. Tes Bidang Studi IPS ini terdiri atas 60 soal dari 4 bidang ilmu, yaitu Sejarah 15 soal, Ekonomi 15 soal, Geografi 15 soal, dan Sosiologi 15 soal.
2. Bacalah dengan cermat aturan dan tata cara menjawab setiap tipe soal!
3. Tulislah jawaban Anda pada lembar jawaban ujian yang tersedia sesuai dengan petunjuk yang diberikan!
4. Anda dapat menggunakan bagian yang kosong dalam berkas soal untuk keperluan corat-coret. Jangan menggunakan lembar jawaban ujian untuk keperluan corat-coret.
5. Selama ujian berlangsung, Anda tidak diperkenankan menggunakan alat hitung dalam segala bentuk.
6. Selama ujian berlangsung, Anda tidak diperkenankan menggunakan alat komunikasi dalam segala bentuk.
7. Selama ujian berlangsung, Anda tidak diperkenankan untuk bertanya atau meminta penjelasan kepada siapa pun tentang soal-soal ujian, termasuk kepada pengawas ujian.
8. Selama ujian berlangsung, Anda tidak diperkenankan keluar-masuk ruang ujian.
9. Waktu ujian yang disediakan adalah 60 menit.
10. Harap diperhatikan agar lembar jawaban ujian tidak kotor, tidak terlipat, tidak basah, dan tidak robek.
11. Setelah ujian selesai, Anda diminta tetap duduk sampai pengawas selesai mengumpulkan lembar jawaban ujian. Anda dipersilahkan keluar ruang setelah mendapat isyarat dari pengawas untuk meninggalkan ruang.
12. Jawaban yang benar diberi skor +4, jawaban kosong diberi skor 0, dan jawaban yang salah diberi skor -1.
13. Penilaian didasarkan atas perolehan skor pada setiap bidang ilmu. Oleh sebab itu, Anda jangan hanya menekankan pada bidang ilmu tertentu (tidak ada bidang ilmu yang diabaikan).
14. Kode naskah ini:

**441**

## PETUNJUK KHUSUS

**PETUNJUK A** Pilih jawaban yang paling benar (A, B, C, D, atau E)

**PETUNJUK B** Soal terdiri atas tiga bagian, yaitu PERNYATAAN, SEBAB, dan ALASAN yang disusun secara berurutan. Pilihlah

- (A) jika pernyataan benar, alasan benar, keduanya menunjukkan hubungan sebab akibat
- (B) jika pernyataan benar, alasan benar, tetapi keduanya tidak menunjukkan hubungan sebab akibat
- (C) jika pernyataan benar, alasan salah
- (D) jika pernyataan salah, alasan benar
- (E) jika pernyataan dan alasan, keduanya salah

**PETUNJUK C** Pilihlah

- (A) jika jawaban (1), (2), dan (3) benar
- (B) jika jawaban (1) dan (3) benar
- (C) jika jawaban (2) dan (4) benar
- (D) jika jawaban (4) saja yang benar
- (E) jika semua jawaban benar

## DOKUMEN RAHASIA

Dilarang keras memperbanyak dan menjual kepada umum tanpa seizin Direktorat Jenderal Pendidikan Tinggi

## TES BIDANG STUDI IPS

BIDANG ILMU : SEJARAH, EKONOMI, GEOGRAFI, DAN SOSIOLOGI  
 TANGGAL : 13 JUNI 2012  
 WAKTU : 60 MENIT  
 JUMLAH SOAL : 60

Keterangan : SEJARAH nomor 1 sampai dengan nomor 15  
 EKONOMI nomor 16 sampai dengan nomor 30  
 GEOGRAFI nomor 31 sampai dengan nomor 45  
 SOSIOLOGI nomor 46 sampai dengan nomor 60

SEJARAH

Gunakan PETUNJUK A untuk menjawab soal nomor 1 sampai dengan nomor 5!

1. Faktor penentu keberhasilan manusia belajar dari sejarah adalah ...

- (A) keluarga dan pergaulan.
- (B) pergaulan dan penalaran.
- (C) penalaran dan daya ingat.
- (D) pergaulan dan daya ingat.
- (E) pendidikan dan pergaulan.

2. Alasan Sultan Banten menyambut baik kedatangan bangsa Belanda pada tahun 1596 adalah ...

- (A) Belanda hanya berkonsentrasi pada masalah perdagangan.
- (B) Belanda akan memberi bantuan persenjataan kepada Banten.
- (C) Van Neck lebih mengutamakan kerjasama dagang yang baik.
- (D) kedatangan Belanda untuk mengadakan perjanjian persahabatan.
- (E) hubungan Banten dengan Portugis sedang mengalami ketegangan.

3. Tujuan Ir. Soekarno menulis *Indonesia Menggugat* pada tahun 1930 adalah ...

- (A) mengajak rakyat Indonesia mengangkat senjata melawan penjajah Belanda.
- (B) membuktikan proses penjajahan Belanda sangat merugikan dan harus segera diakhiri.
- (C) mengajak partai-partai politik bersatu dan berjuang bersama untuk mengusir penjajah Belanda.

(D) menunjukkan bahwa penjajahan yang dilakukan oleh Belanda tidak sesuai dengan politik Etis.

(E) memberi pedoman tata kehidupan berbangsa dan bernegara bagi bangsa Indonesia setelah merdeka.

4. Tujuan peringatan hari Pahlawan di Indonesia setiap tanggal 10 November adalah untuk mengenang pertempuran antara ...

- (A) pemuda pejuang Indonesia dan tentara Sekutu di Semarang.
- (B) pasukan Belanda dan pejuang Indonesia di Semarang.
- (C) pasukan Jepang dan pemuda Indonesia di Jakarta.
- (D) pejuang pemuda Indonesia dan tentara Sekutu di Surabaya.
- (E) pasukan Belanda dan pasukan Sekutu di Batavia.

5. Tujuan pembentukan Masyarakat Ekonomi Eropa (MEE) adalah ...

- (A) melindungi kepentingan ekonomi negara-negara Eropa.
- (B) mempersatukan rakyat Eropa dalam suatu *nation state*.
- (C) memperkuat nasionalisme masyarakat Eropa.
- (D) menghadapi perluasan produk-produk Korea dan Cina.
- (E) mempercepat penguasaan alat tukar ekonomi dunia.

Gunakan **PETUNJUK B** untuk menjawab soal nomor 6 sampai dengan nomor 10!

6. Perbuatan korupsi, kolusi, dan nepotisme (KKN) di lingkungan pejabat pemerintahan menjadi salah satu penyebab terjadinya reformasi di Indonesia. ✓

SEBAB

Perbuatan KKN melanggar prinsip keadilan dan menghancurkan kepentingan sosial-ekonomi rakyat Indonesia. ✓

7. Fatahillah merupakan tokoh Islam yang berhasil membantu Demak dalam mengembangkan agama Islam di wilayah Jawa Barat. ✓

SEBAB

Masyarakat Jawa Barat pada masa kerajaan Pasundan masih menganut keyakinan animisme-dinamisme. ✓

8. Manusia pra-aksara mulai mengenal kehidupan menetap pada masa *food gathering*. ✓

SEBAB

Manusia pada masa *food gathering* sudah mengenal pembagian peran dan pekerjaan. ✓

9. Pada abad XV-XVI terjadi revolusi perdagangan yang mendorong pertumbuhan kapitalisme di Eropa Barat. ✓

SEBAB

Pada akhir abad XV bangsa Eropa telah menemukan jalur perdagangan ke dunia Timur melalui laut. ✓

10. Bangsa Yunani-Romawi Kuno telah mewariskan dasar-dasar peradaban modern. ✓

SEBAB

Pada era Yunani-Romawi Kuno ilmu pengetahuan telah berkembang dengan baik. ✓

Gunakan **PETUNJUK C** untuk menjawab soal nomor 11 sampai dengan nomor 15!

11. Bukti bahwa masyarakat Indonesia pada masa Hindu Buddha memiliki kearifan lokal dalam menerima kebudayaan asing adalah ...

- (1) fungsi candi-candi di Indonesia sama dengan fungsi candi di India. ✓  
 (2) candi-candi di Indonesia berfungsi sebagai tempat peribadatan dan makam. ✓  
 (3) candi-candi di Indonesia dibangun oleh orang Indonesia dan brahmana dari India. ✓  
 (4) beberapa candi di Indonesia berfungsi sebagai sarana pemujaan kepada arwah leluhur. ✓

12. Kebijakan politik-ekonomi yang menonjol pada masa awal pemerintahan Orde Baru adalah ...

- (1) menggalakkan impor produk-produk dari Belanda. ✓  
 (2) melindungi produk-produk domestik terhadap perluasan industri Jepang. ✓  
 (3) menolak bantuan modal dari negara-negara Barat. ✓  
 (4) memberlakukan undang-undang Penanaman Modal Asing (PMA). ✓

13. Tujuan gerakan separatis DI/TII yang dipimpin oleh S.M. Kartosuwirjo adalah ...

- (1) membentuk negara Daulat Islam Indonesia. ✓  
 (2) memisahkan diri dari Negara Kesatuan Republik Indonesia. ✓  
 (3) memperbaiki nasib umat Islam di Indonesia. ✓  
 (4) mendirikan negara Islam Indonesia. ✓

14. Faktor-faktor yang memengaruhi perkembangan transportasi di Indonesia adalah ...

- (1) aktivitas perdagangan. ✓  
 (2) kekuasaan bangsa asing. ✓ (A)  
 (3) perkembangan industri. ✓  
 (4) perlindungan hak paten. ✓

15. Faktor-faktor yang memengaruhi kemajuan ekonomi India, Cina, dan Brasil adalah ...

- (1) pemberdayaan potensi ekonomi lokal secara maksimal. ✓ (F)  
 (2) peningkatan ekspor dan pembatasan impor. ✓  
 (3) pemanfaatan potensi ekonomi lokal untuk kesejahteraan rakyat. ✓  
 (4) pengutamaan sumber daya manusia lokal untuk memegang kendali ekonomi. ✓

EKONOMI

Gunakan PETUNJUK A untuk menjawab soal nomor 16 sampai dengan nomor 27!

16. Jika membaca secara seksama diagram alur mengenai hubungan antara rumah tangga dan perusahaan, maka yang muncul adalah aliran ...

- (A) pengeluaran dari perusahaan ke rumah tangga dan aliran barang dari perusahaan ke rumah tangga.
- (B) pendapatan dari perusahaan ke rumah tangga dan aliran pengeluaran dari perusahaan ke rumah tangga.
- (C) pendapatan dari rumah tangga ke perusahaan dan aliran pengeluaran dari perusahaan ke rumah tangga.
- (D) pendapatan dari perusahaan ke rumah tangga dan aliran barang dari perusahaan ke rumah tangga.
- (E) pendapatan dan pengeluaran dari rumah tangga ke perusahaan dan dari perusahaan ke rumah tangga.

17. Hal berikut yang tidak penting bagi keberadaan ilmu ekonomi adalah ...

- (A) ketidakterbatasan kebutuhan manusia.
- (B) kelangkaan sumber daya ekonomi.
- (C) perilaku manusia yang rasional.
- (D) kesetiakawanan yang tinggi.
- (E) optimalisasi tujuan.

18. Utilitas konsumen akan maksimum apabila kurva indiferensi ...

- (A) berpotongan dengan garis anggaran.
- (B) berada di atas garis anggaran.
- (C) menyinggung garis anggaran.
- (D) berada di bawah garis anggaran.
- (E) berpotongan dengan kurva utilitas total.

19. Bila  $AP =$  produk rata-rata dan  $MP =$  produk marginal, produksi total akan maksimum pada saat ....

- (A)  $AP > MP$
- (B)  $AP < MP$
- (C)  $AP = 0$
- (D)  $MP > 0$
- (E)  $MP = 0$

$$MP = \frac{TP}{Q}$$

$$AP = \frac{TP}{Q}$$

$$AP = Q >$$

20. Kenaikan selera masyarakat terhadap suatu barang dan perbaikan cara memproduksi barang tersebut akan memengaruhi pasar. Pengaruh tersebut dicerminkan oleh kurva permintaan ...

- (A) bergeser ke kanan dan kurva penawaran bergeser ke kanan.
- (B) bergeser ke kanan dan kurva penawaran bergeser ke kiri.
- (C) bergeser ke kiri dan kurva penawaran bergeser ke kanan.
- (D) bergeser ke kiri dan kurva penawaran bergeser ke kiri.
- (E) bergeser ke kiri dan kurva penawaran tetap.

21. Komponen angkatan kerja terdiri atas penduduk usia kerja yang ...

- (A) bekerja.
- (B) bekerja dan menganggur.
- (C) bekerja, menganggur, dan mereka yang bersekolah.
- (D) bekerja, menganggur, mereka yang bersekolah, dan ibu rumah tangga.
- (E) bekerja, menganggur, mereka yang bersekolah, ibu rumah tangga, dan lainnya yang menghalang secara permanen.

22. Untuk mengendalikan inflasi, Bank Indonesia dapat melakukan kebijakan yang bersifat ...

- (A) ekspansif dengan cara menjual SBI dan SBPU.
- (B) ekspansif dengan cara membeli SBI dan SBPU.
- (C) kontraktif dengan cara menerapkan pajak progresif.
- (D) kontraktif dengan cara menurunkan tingkat diskonto.
- (E) kontraktif dengan cara menaikkan giro wajib minimum.

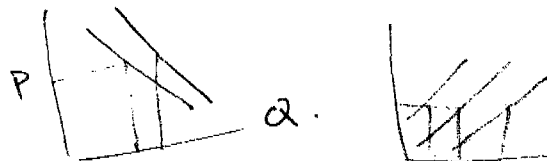



23. Bila perekonomian sudah mencapai *full-employment*, namun permintaan barang dan jasa masih terus meningkat, maka hal tersebut akan menyebabkan ...

- (A) *deflationary gap*.
- (B) *over-employment*.
- (C) depresi ekonomi.
- (D) *crowding-out*.
- (E) revaluasi.

24. Menurut tingkatannya, Pusat Koperasi Pegawai Republik Indonesia (PKPRI) dikategorikan sebagai koperasi ...

- (A) serba usaha.
- (B) fungsional.
- (C) sekunder.
- (D) produksi.
- (E) primer.

25. Contoh penerapan sistem *management by objective* adalah ...

- (A) semua karyawan perusahaan harus memiliki standar kompetensi.
- (B) semua operasi perusahaan mengacu pada target yang menjadi tujuan.
- (C) sebagian manajer perusahaan boleh menyusun anggaran operasional.
- (D) semua lini produksi dalam perusahaan berada di bawah satu komando direksi.
- (E) sebagian manajer perusahaan boleh menetapkan standar kerja dan upah tenaga kerja.

26. Jurnal berikut yang merupakan jurnal penutup rekening Pendapatan Bunga pada akhir periode adalah ...

- (A) Pendapatan Bunga di debet; Kas di kredit.
- (B) Pendapatan Bunga di debet; Biaya di kredit.
- (C) Pendapatan Bunga di debet; Laba-rugi di kredit.
- (D) Kas di debet; Pendapatan Bunga di kredit.
- (E) Laba-rugi di debet; Pendapatan Bunga di kredit.

27. UD MAJU selama tahun 2011 memiliki catatan sebagai berikut.

- Persediaan awal Rp2.500.000,00
- Gaji karyawan Rp4.000.000,00
- Pembelian Rp7.500.000,00
- Retur pembelian Rp1.500.000,00
- Persediaan akhir Rp1.000.000,00
- Penjualan Rp17.500.000,00

Harga pokok penjualan UD MAJU sebesar ....

- (A) Rp6.000.000,00
- (B) Rp7.500.000,00
- (C) Rp8.500.000,00
- (D) Rp9.000.000,00
- (E) Rp11.500.000,00

Gunakan PETUNJUK B untuk menjawab soal nomor 28!

28. Pada saat tambahan penerimaan sama dengan tambahan biaya karena bertambahnya produksi sebanyak satu unit, maka tercapailah kondisi pulang pokok (*breakevent*):

SEBAB

✓ Kondisi pulang pokok (*breakevent*) terjadi pada saat penerimaan total sama dengan biaya total.

Gunakan PETUNJUK C untuk menjawab soal nomor 29 dan nomor 30!

29. Penghimpunan dana melalui perbankan sering menghadapi risiko ...

- (1) likuiditas.
- (2) suku bunga.
- (3) kredit macet.
- (4) modal.

30. Berdasarkan diagram alur kegiatan ekonomi dua sektor antara rumah tangga dan perusahaan, kegiatan yang dilakukan oleh rumah tangga adalah ...

- (1) menyediakan faktor produksi untuk dimanfaatkan oleh sektor perusahaan.
- (2) memanfaatkan faktor produksi dari sektor perusahaan.
- (3) membayar harga barang dan jasa kepada sektor perusahaan.
- (4) mendapat imbalan dari sektor perusahaan berupa harga barang dan jasa.

GEOGRAFI

Gunakan PETUNJUK A untuk menjawab soal nomor 31 sampai dengan nomor 39!

31. Penyebab terjadinya vegetasi savana di Nusa Tenggara Timur adalah ...
- (A) musim tidak beraturan.  
 (B) suhu udara selalu tinggi.  
 (C) intensitas penyinaran tinggi.  
 (D) curah hujan tahunan rendah.  
 (E) kondisi tanah selalu kering.
32. Lapisan debu kosmis menghambat pancaran energi matahari yang menuju permukaan bumi karena ...
- (A) memantulkan sinar ultraviolet.  
 (B) menyerap sinar ultraviolet.  
 (C) membiaskan sinar ultraviolet. ✓  
 (D) menyerap sinar inframerah.  
 (E) memantulkan sinar inframerah.
33. Frekuensi getaran gempa vulkanik jauh lebih tinggi dibandingkan dengan gempa tektonik karena ...
- (A) setiap erupsi disertai gempa berkali-kali. ✓  
 (B) energi gempa dilepaskan secara bertahap.  
 (C) cadangan energi gempa vulkanik sangat besar.  
 (D) jumlah gunung api banyak dan tersebar merata.  
 (E) pasca gempa tektonik selalu disusul erupsi gunung api.
34. Secara hidrologis, keberadaan hutan mendukung upaya konservasi sumberdaya air karena ...
- (A) mempertahankan keberadaan air.  
 (B) mengendalikan potensi air.  
 (C) meningkatkan resapan air. ✓  
 (D) menjamin kelestarian air.  
 (E) menjaga kualitas air. ✗
35. Faktor yang digunakan untuk menentukan angka kematian kasar (*crude mortality rate*) penduduk di suatu wilayah adalah ...
- (A) angka kematian akhir tahun dan jumlah penduduk awal tahun.  
 (B) jumlah penduduk pertengahan tahun dan angka kematian bayi.  
 (C) angka kematian awal tahun dan jumlah penduduk akhir tahun.  
 (D) jumlah penduduk pada akhir tahun dan angka kematian bayi.  
 (E) angka kematian dan jumlah penduduk pertengahan tahun.
36. Di selatan ekuator, curah hujan Indonesia bagian barat lebih tinggi dibandingkan dengan bagian timur karena ...
- (A) banyak siklon tropis timur. ✓  
 (B) angin muson dari arah barat. ✓  
 (C) banyak terjadi hujan konveksi.  
 (D) angin pasat tenggara lembab. ✗  
 (E) banyak terjadi hujan orografis. ✗
37. Pemanfaatan sumberdaya air sungai untuk menghasilkan energi perlu dikembangkan di Indonesia karena ...
- (A) topografi kasar dan curah hujan tinggi.  
 (B) curah hujan tinggi dan ukuran DAS besar. ✓  
 (C) jumlahnya banyak dan tersebar merata.  
 (D) ketinggian bervariasi dan beraliran deras.  
 (E) debit aliran besar dan banyak air terjun.
38. Judul peta harus ditulis dengan ukuran huruf yang relatif lebih besar karena ...
- (A) berada di bagian atas.  
 (B) berisi informasi umum.  
 (C) harus tampak dominan.  
 (D) informasi tema utama. ✓  
 (E) memenuhi unsur keindahan.
39. Salah satu dampak *global warming* yang lebih merugikan Indonesia dibandingkan dengan negara lain di daerah tropis adalah ...
- (A) musim hujan tidak beraturan.  
 (B) cuaca ekstrem sering terjadi. ✗  
 (C) kenaikan permukaan air laut lebih tinggi.  
 (D) banyak pulau yang tenggelam.  
 (E) frekuensi banjir meningkat.

Gunakan PETUNJUK B untuk menjawab soal nomor 40 sampai dengan nomor 42!

40. Rencana pendirian pabrik semen di suatu wilayah memerlukan peta geologi dan peta jaringan transportasi. ✓

SEBAB

(A)

Pabrik semen harus dekat dengan sumber bahan baku dan memiliki kemudahan dalam memasarkan hasil produksi. ✓

41. Perkembangan kota ditentukan oleh jumlah penduduk desa-desa di sekitarnya.

SEBAB

Penduduk desa sangat menentukan arah dan kecepatan perkembangan suatu kota.

42. Prinsip korologi yang memadukan prinsip persebaran, interelasi, dan deskripsi merupakan ciri dari geografi modern. ✓

SEBAB

Korologi merupakan prinsip geografi yang mengkaji hubungan timbal balik antarfenomena geografi.

Gunakan PETUNJUK C untuk menjawab soal nomor 43 sampai dengan nomor 45!

43. Karakteristik wilayah yang mencirikan wilayah fungsional adalah ...

- (1) menunjukkan kondisi fisik tertentu.
- (2) merupakan wilayah yang dinamis.
- (3) merupakan kawasan homogen.
- (4) pada umumnya terdapat di pusat kota.

44. Perlakuan manusia pada lingkungan yang mengakibatkan terjadinya bencana adalah ...

- (1) berkebun sayuran di lereng pegunungan
- (2) budidaya hutan tanaman industri.
- (3) pembangunan rumah sepanjang sungai.
- (4) pengembangan *agroforestry*.

45. Unsur interpretasi yang digunakan untuk mengidentifikasi objek persawahan melalui foto udara adalah ...

- (1) rona dan asosiasi.
- (2) bentuk dan situs. ✓
- (3) ukuran dan rona.
- (4) tekstur dan pola. ✓

### SOSIOLOGI

Gunakan PETUNJUK A untuk menjawab soal nomor 46 sampai dengan nomor 50!

46. Teori sosiologi yang selalu mengalami perubahan dan penyempurnaan menunjukkan bahwa sebagai ilmu, sosiologi bersifat ...

- (A) statis.
- (B) empiris. ✓
- (C) teoritis.
- (D) non-etis.
- (E) kumulatif.

47. Sebutan untuk pedesaan dengan ciri ketradisionalannya, hubungan yang akrab, mendalam, dan saling mengenal, menurut Ferdinand Tönnies, adalah ...

- (A) kelompok primer.
- (B) kelompok sekunder.
- (C) *gemeinschaft*.
- (D) *gesselschaft*. ✓
- (E) kelompok acuan.

48. Penggolongan penduduk atas dasar perbedaan ras, agama, jenis kelamin, profesi, suku bangsa, dan sebagainya merupakan konsep dari ...

- (A) stratifikasi sosial. ✓
- (B) kelas sosial.
- (C) tingkatan sosial.
- (D) diferensiasi sosial.
- (E) mobilitas sosial.



49. Berikut ini adalah unsur-unsur lembaga sosial yang berfungsi untuk membedakan satu lembaga sosial dengan lembaga sosial lainnya, kecuali ...

- (A) kemampuan beradaptasi dengan lingkungan masyarakat.
- (B) simbol sosial yang memiliki makna tertentu. ✗
- (C) tata tertib yang bertujuan untuk mengatur keperluan bersama. ✗
- (D) ideologi yang menuntun sikap dan perilaku para anggotanya. ✗
- (E) alat-alat kelengkapan dalam memenuhi kebutuhan anggotanya.

50. Cara pandang sosiologi dalam melihat permasalahan prostitusi yang tidak mendasarkan pada baik-buruknya, namun dengan menjelaskan fakta secara analitis, disebut ...

- (A) empiris.
- (B) teoretis.
- (C) kumulatif.
- (D) non-etis.
- (E) sosialis.

Gunakan PETUNJUK B untuk menjawab soal nomor 51 sampai dengan nomor 55!

51. Sosialisasi anak dalam keluarga inti dilakukan dengan melibatkan ayah, ibu, dan saudara kandung yang berperan sebagai agen.

SEBAB

Sosialisasi primer adalah sosialisasi yang pertama diterima oleh individu untuk menjadi anggota masyarakat.

52. Musuh yang berasal dari luar masyarakat merupakan ancaman yang secara efektif dapat mempersatukan masyarakat yang terpecah belah.

SEBAB

Konflik akan meningkatkan soliditas sebuah kelompok yang mengalami disintegrasi.

53. Fungsi lembaga keagamaan adalah mempersatukan komunitas internal mengenai keyakinan dalam nilai-nilai keagamaan. ✓

SEBAB

Lembaga keagamaan termasuk *general institution* yang terdapat pada semua masyarakat dunia.

54. Meskipun modernisasi tidak sama dengan westernisasi, kata modernisasi sering dikaitkan dengan perubahan sosial budaya yang terjadi dalam masyarakat. ✓

SEBAB

Perubahan ke arah masyarakat modern tidak harus berperilaku seperti orang barat; yang penting adalah berperilaku dan bersikap rasional, hemat, menghargai waktu, dan berkerja keras, tanpa menghilangkan jati diri sebagai bangsa. ✓

55. Penyalahgunaan narkotika dan obat-obatan terlarang di kota-kota besar terus meningkat dari waktu ke waktu. ✓

SEBAB

Penggunaan narkotika bukan merupakan bentuk perilaku menyimpang yang lebih bersifat adaptif dengan perkembangan keadaan.

Gunakan PETUNJUK C untuk menjawab soal nomor 56 sampai dengan nomor 60!

56. Unsur-unsur penentu terjadinya komunikasi sebagai salah satu syarat terjadinya interaksi dalam masyarakat adalah ...

- (1) pesan.
- (2) komunikator.
- (3) komunikan.
- (4) umpan balik. ✓

57. Sosialisasi formal dan informal yang bertujuan membentuk pertumbuhan pribadi anak sesuai dengan sistem nilai dan norma dalam masyarakat adalah ...

- (1) demokratis.
- (2) represif.
- (3) otokratis.
- (4) partisipatoris.

58. Dalam konsep stratifikasi sosial, dasar untuk pembedaan individu ke dalam kelas sosial secara hierarkhis adalah ...

- (1) perbedaan jumlah anak.
- (2) status sosial. ✓
- (3) perbedaan etnis.
- (4) pendidikan. ✓

C

60. Fenomena dalam masyarakat dapat dikatakan telah mengalami perubahan sosial apabila memenuhi syarat antara lain ...

- (1) berbeda dengan yang sebelumnya. ✓
- (2) berbeda tempat kejadiannya. ✓
- (3) berbeda dan berpola. ✓
- (4) berbeda dan tidak berpola.

B

59. Kondisi yang tepat untuk menghindari konflik antarsuku dan antaridentitas keagamaan adalah ...

- (1) perbedaan sosial atas usaha yang dicapai. ✓
- (2) kebinekaan suku bangsa. ✓
- (3) kesetaraan unsur budaya. ✓
- (4) toleransi antarkelompok. ✓

E

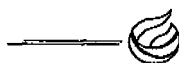

www.m4th-lab.net