HERRIKOIA

MOLDAKETAK: AIREAN ELKARTEA

# *Bautista Bazterretxe*

*Guitarra*

TelePartitura

# Bautista Bazterretxe

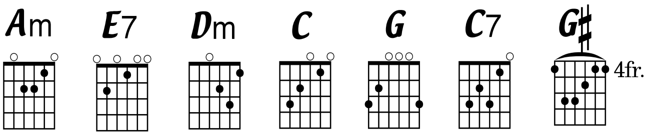


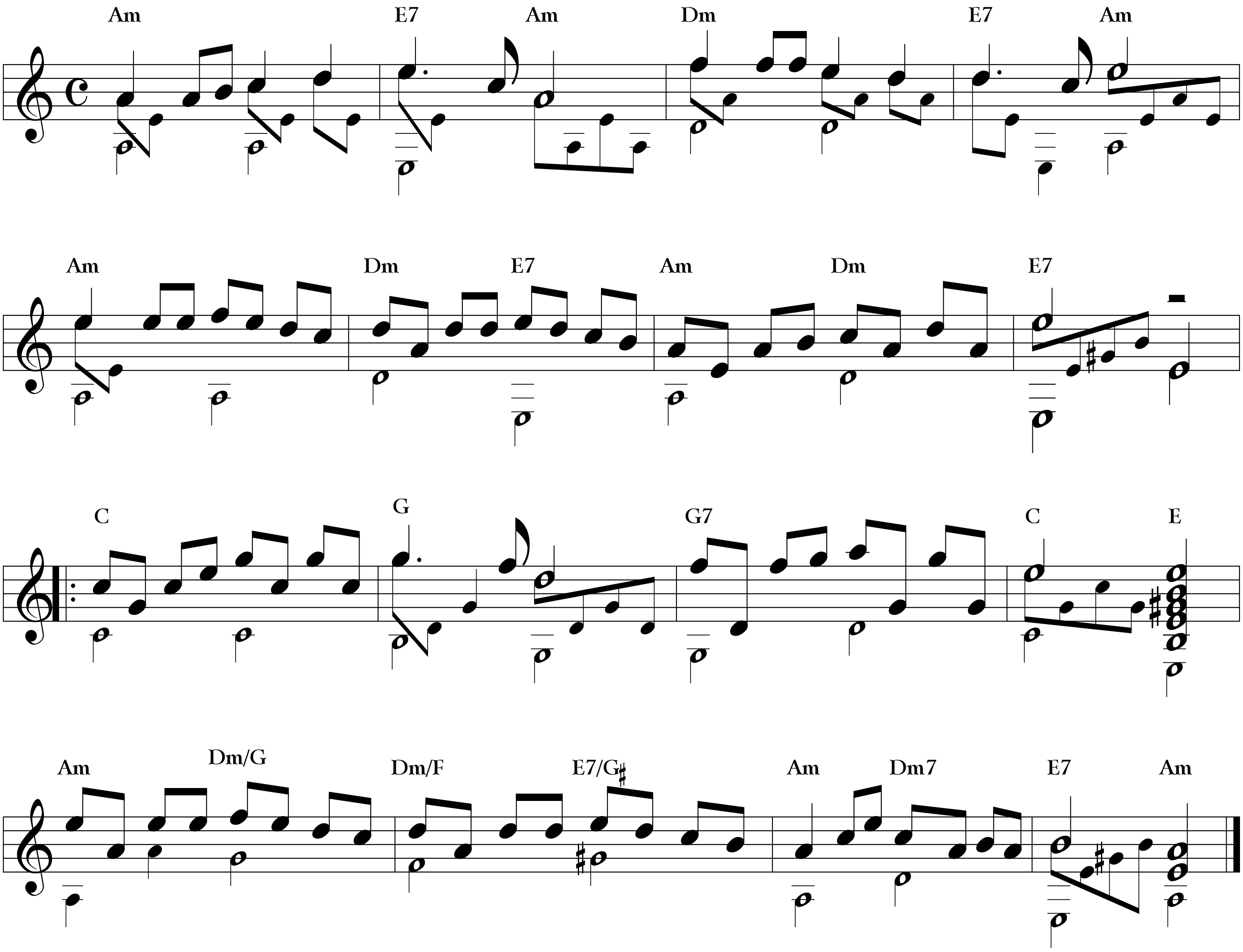


BAUTISTA BASTERRETXE
Gipuzkoan kantatzen da batez ere. Aurreneko bertsoa nork sortua ez da ezagutzen.Joandako mendean sortua. Baustista Basterretxe eta auzoko baten arteko elkarrizketa egitura du.

Bautista Basterretxemutiko pijua,neri gurdi-ardatzaostuta dijua.Beltzak eta zuriakizango dituzuneri gurdi-ardatzaemate'ez baidazu.Gurdi-ardatzak ezikitai ta arriabesteren behar gabebadauzkat neriak;sega, poto, labana,gainera bostortzaferian erosiadaukat nik zorrotza.Nire idi pareakdauzka zintzarriaklepokitan zintzilikkoilarez jarriak;gainera uztarriakta kopetakoakontza urre onekinerositakoak.Zeronek nahiko gauzaduzula diozubaina gurdi ardatzaniri ostu didazu.Pagatu behar duzularrutik ederkiez ba duzu ardatzaentregatzen aurki.Buru gogorrak ba duberekin kalteaez dudan gauza nolanahi duzu ematea?Zentzuak galdurikanaurkitzen zerade,bestela behintzat horlaariko ez zinake.Gezur ta abar zabiltzaBautista, tranpean;Zu bezain gezurtirikez da probintzian;Zure berri dakiteinguruko denak,ibiltzen dituzulagauza besterenak.

telepartitura.com