

- **Estrategia del estudio de un fragmento: (7/5/2-5)** (página/sistema/composes o partes)

Diario de una clase (15/12/2005: 9.30/11 h.): conversación y reflexiones acerca del fragmento **(7/5/2-5)** de [Flashing](#)

Por [Isidro García](#) y [Tito Marcos](#)

- **Contextualización de la Obra:**

Contexto histórico/cultural : el Autor: [Arne Nordheim](#), la Obra: **Spur** (1975) páginas 14/15, otras referencias: **Dinosaurios** (1977), [Flashing](#) (1986) páginas 7/8

Análisis del estilo, lenguaje, grafía, etc

- **Contextualización del fragmento dentro de la Obra/s:**

Lenguaje específico, grafía, etc

Flashing (1986) páginas 7/8: [fragmento](#)

- **Análisis comprensivo:**

organización, estructuras, lenguaje serial, procesos generativos, material temático, recursos conceptuales, estrategias compositivas, etc.

- **Análisis expresivo: interpretativo**

Tempo (s), texturas, estructuras, etc.

movimientos, tensiones, guión estructural, etc.

Estudio a partir de la estructura y proceso compositivo: hipótesis de cómo se ha compuesto, como referente del proceso de estudio:

fragmentación acumulativa..., inversiones, distribución y espacialización del material, etc.

- **Actividades teóricas:**

Lectura gráfica: decodificación, corrección de errores, etc.

Lectura comprensiva:

delimitación de ideas, frases, etc.

definiciones de conceptos: acelerando (aritmético/geométrico), fusión/fisión tímbrica, movimiento espacial, etc.

Conflicto entre agrupamiento visual/auditivo... (ejemplo: página 5 de *Flashing* y 13 de *Spur*: inicio del **Solo Cadenza**: problema de delimitación de ideas...)

Estudio de la serie (interiorización...)

Agrupamientos a partir de la estructuración y distribución espacial de la serie entre los manuales

- **Actividades prácticas:**

Estudio de la serie con ambos manuales al unísono

Estudio de la serie MI y/o MIII a partir de la "lectura interna"

práctica combinatoria, a partir de la estructuración dada en la partitura, con el fin de definir su "sonoridad":
registro, articulación, aceleración, etc.

Práctica acumulativa:

sobre distintos agrupamientos a partir de unidades (2, 4, 6, 8, 10 notas)

orden de manuales: III/I, I/III

- **Análisis de problemas:**

Clusters (ver distinta definición gráfica en *Spur*), aceleración (tonal/dinámica...), fusión/fisión tímbrica y articulatoria (MI/III...), etc.

- **Estrategias para solucionarlos:**

re/definición de las ideas (abstractas...) a partir de la *realización* instrumental

experimentación: ejemplo: aplicación de los procedimientos compositivos empleados en el tema de estudio (aceleración, fragmentación, distribución entre manuales, etc.) a otros materiales musicales ya conocidos.

Creación: generación de ideas originales a partir del conocimiento de materiales y recursos asimilados en el fragmento u Obra.

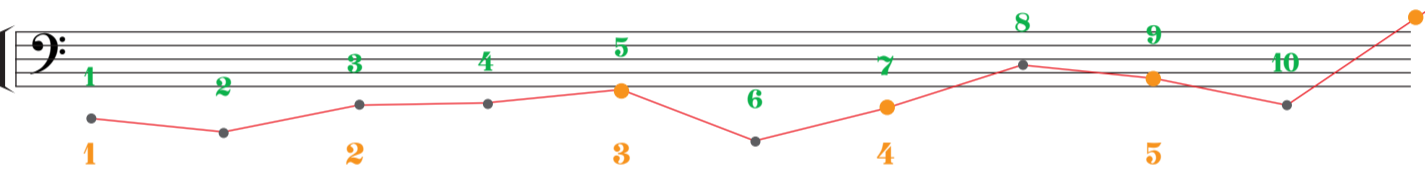
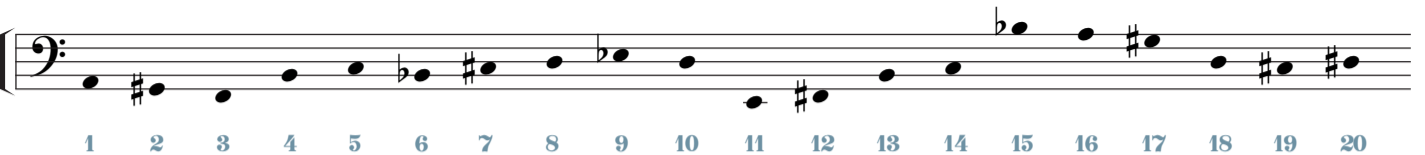

1	A	C
2	A	C
3	A	C
4	A	C
		E \flat
		E \flat
		B
		E \flat
		B
		G \sharp

1 2 3 4 6 7 8 9 10

141

262

383

410

