

SEGURIDAD

SECRETARÍA DE SEGURIDAD
Y PROTECCIÓN CIUDADANA



**SECRETARIADO
EJECUTIVO**

DEL SISTEMA NACIONAL
DE SEGURIDAD PÚBLICA

Informe de Incidencia Delictiva Fuero Común

Centro Nacional de Información

*Información con corte al
31 de mayo de 2021*



CONTENIDO

Tema	Página
I. Incidencia delictiva	2
1. Incidencia delictiva nacional al <i>31 de mayo de 2021</i>	3
2. Incidencia delictiva mensual <i>2018 – 2021</i>	4
3. Incidencia delictiva total por entidad federativa. <i>Mayo de 2021</i>	5
4. Presuntos delitos por cada 100 mil habitantes. <i>Mayo de 2021</i>	6
5. Variación de incidencia delictiva por entidad federativa. <i>Mayo de 2021 / abril de 2021</i>	7
6. Variación de incidencia delictiva por entidad federativa. <i>Mayo de 2021 / mayo de 2020</i>	8
II. Homicidio doloso	9
1. Víctimas de homicidio doloso. <i>Cifras mensuales 2018 – 2021</i>	10
2. Víctimas de homicidio doloso por entidad federativa. <i>Mayo de 2021</i>	11
3. Víctimas de homicidio doloso por cada 100 mil habitantes. <i>Mayo de 2021</i>	12
4. Variación de homicidio doloso por entidad federativa (víctimas) <i>Mayo de 2021 / abril de 2021</i>	13
5. Variación de homicidio doloso por entidad federativa (víctimas) <i>Mayo de 2021 / mayo de 2020</i>	14



SEGURIDAD

SECRETARÍA DE SEGURIDAD
Y PROTECCIÓN CIUDADANA

**SECRETARIADO
EJECUTIVO**

DEL SISTEMA NACIONAL
DE SEGURIDAD PÚBLICA



I. Incidencia delictiva

**Clasificación en delitos prioritarios****Comparativo mes anterior****Abril 2021 / Mayo 2021**

Presuntos delitos	Abril 2021	Mayo 2021	Aumenta	Disminuye	Porcentaje
Incidencia delictiva total	174,487	178,087	3,600		2.1%
Homicidio doloso (Delitos)	2,444	2,595	151		6.2%
Homicidio doloso (Víctimas)	2,861	2,963	102		3.6%
Feminicidio (Delitos)	76	95	19		25.0%
Feminicidio (Víctimas)	78	98	20		25.6%
Secuestro	41	54	13		31.7%
Extorsión	689	695	6		0.9%
Robo total	49,108	50,073	965		2.0%
Robo a casa habitación	5,124	4,918		(206)	(4.0)%
Robo de vehículo automotor ^{2/}	8,622	8,845	223		2.6%
Robo a transportista	692	719	27		3.9%
Robo a transeúnte	5,934	6,332	398		6.7%
Resto de los robos	28,736	29,259	523		1.8%
Violencia familiar	23,389	23,898	509		2.2%
Trata de personas	81	65		(16)	(19.8)%
Narcomenudeo	6,831	6,635		(196)	(2.9)%
Resto de delitos	91,828	93,977	2,149		2.3%

Comparativo quinto mes del año**Mayo 2020 / Mayo 2021**

Presuntos delitos	Mayo 2020	Mayo 2021	Aumenta	Disminuye	Porcentaje
Incidencia delictiva total	121,862	178,087	56,225		46.1%
Homicidio doloso (Delitos)	2,419	2,595	176		7.3%
Homicidio doloso (Víctimas)	2,926	2,963	37		1.3%
Feminicidio (Delitos)	70	95	25		35.7%
Feminicidio (Víctimas)	76	98	22		28.9%
Secuestro	59	54		(5)	(8.5)%
Extorsión	602	695	93		15.4%
Robo total	41,645	50,073	8,428		20.2%
Robo a casa habitación	4,117	4,918	801		19.5%
Robo de vehículo automotor ^{2/}	8,703	8,845	142		1.6%
Robo a transportista	720	719		(1)	(0.1)%
Robo a transeúnte	3,972	6,332	2,360		59.4%
Resto de los robos	24,133	29,259	5,126		21.2%
Violencia familiar	16,062	23,898	7,836		48.8%
Trata de personas	37	65	28		75.7%
Narcomenudeo	5,733	6,635	902		15.7%
Resto de delitos	55,235	93,977	38,742		70.1%

^{1/} La incidencia delictiva se refiere a la presunta ocurrencia de delitos registrados en averiguaciones previas y carpetas de investigación iniciadas, reportadas por las Procuradurías Generales de Justicia y Fiscalías Generales de las 32 entidades federativas, quienes son responsables de la veracidad y actualización de los datos. La cifra de incidencia delictiva total que se muestra en las tablas no agrega el dato de víctimas de homicidio doloso y feminicidio debido a que solo refiere la ocurrencia de delitos.

^{2/} Se refiere a robo de coche de 4 ruedas.

Fuente: SESNSP-CNI con información reportada por las Procuradurías Generales de Justicia o Fiscalías Generales de las 32 entidades federativas.

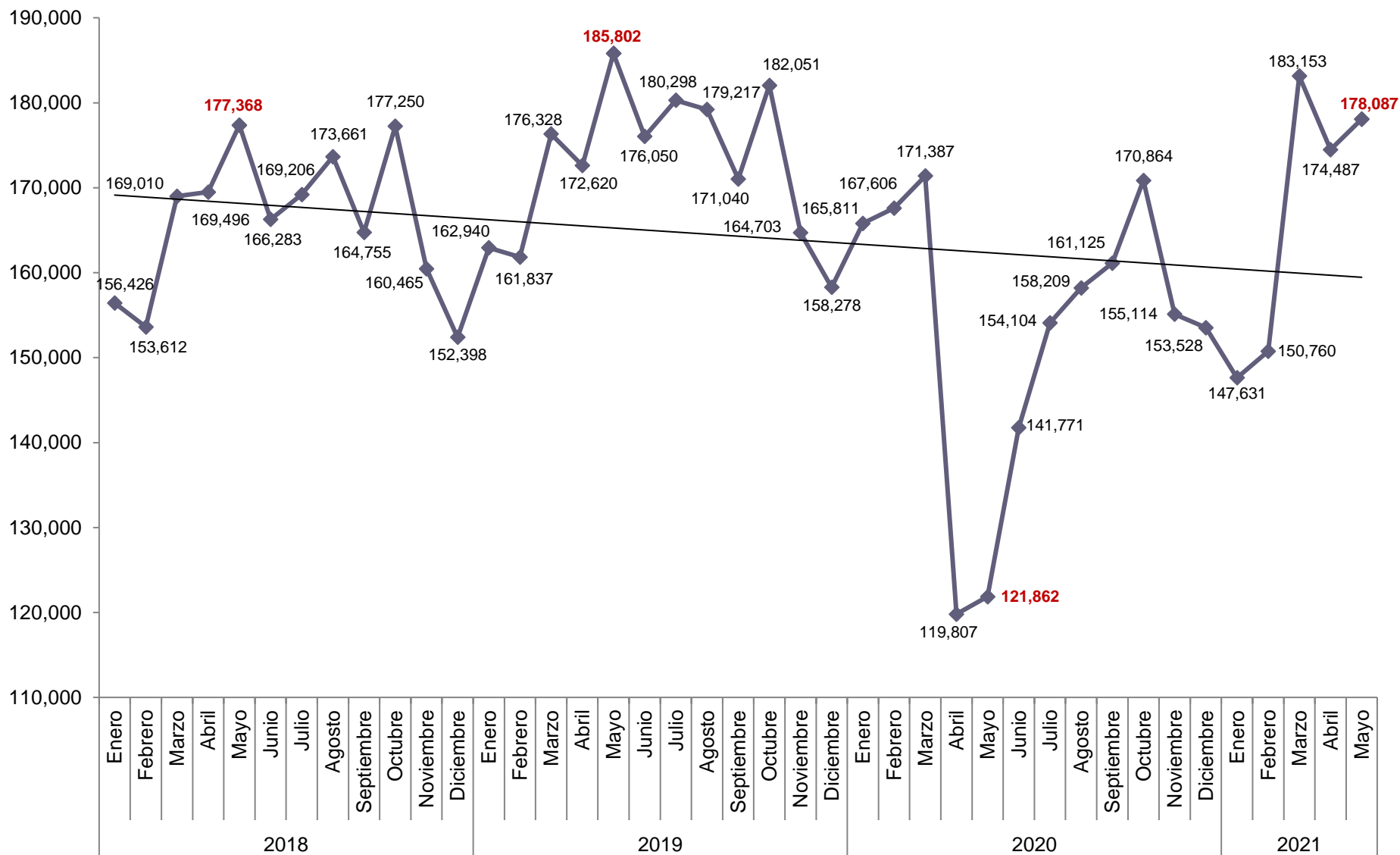

^{1/} La incidencia delictiva se refiere a la presunta ocurrencia de delitos registrados en carpetas de investigación iniciadas, reportadas por las Procuradurías Generales de Justicia y Fiscalías Generales de las 32 entidades federativas, quienes son responsables de la veracidad y actualización de los datos.

Fuente: SESNSP-CNI con información reportada por las Procuradurías Generales de Justicia o Fiscalías Generales de las 32 entidades federativas.

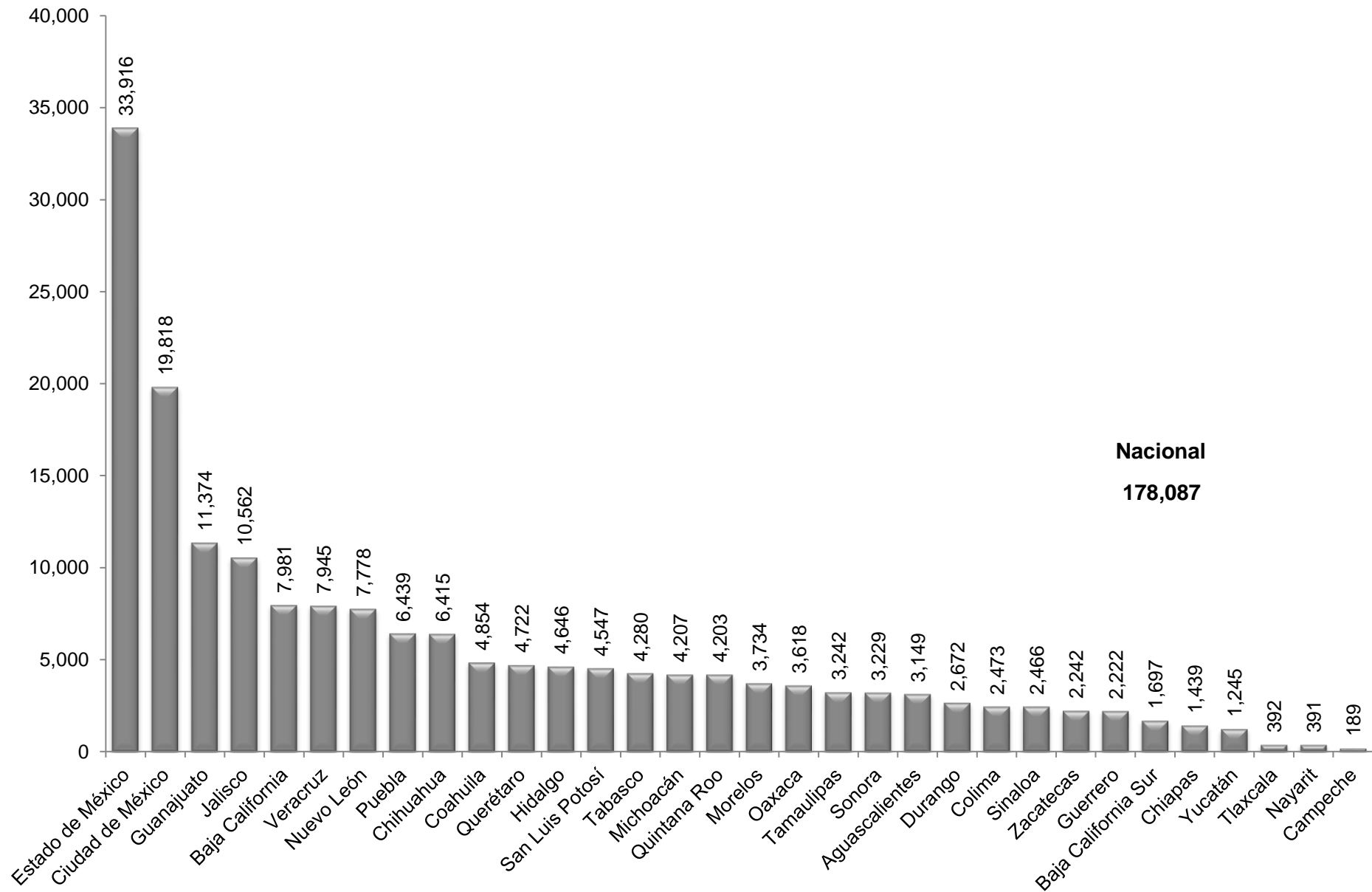

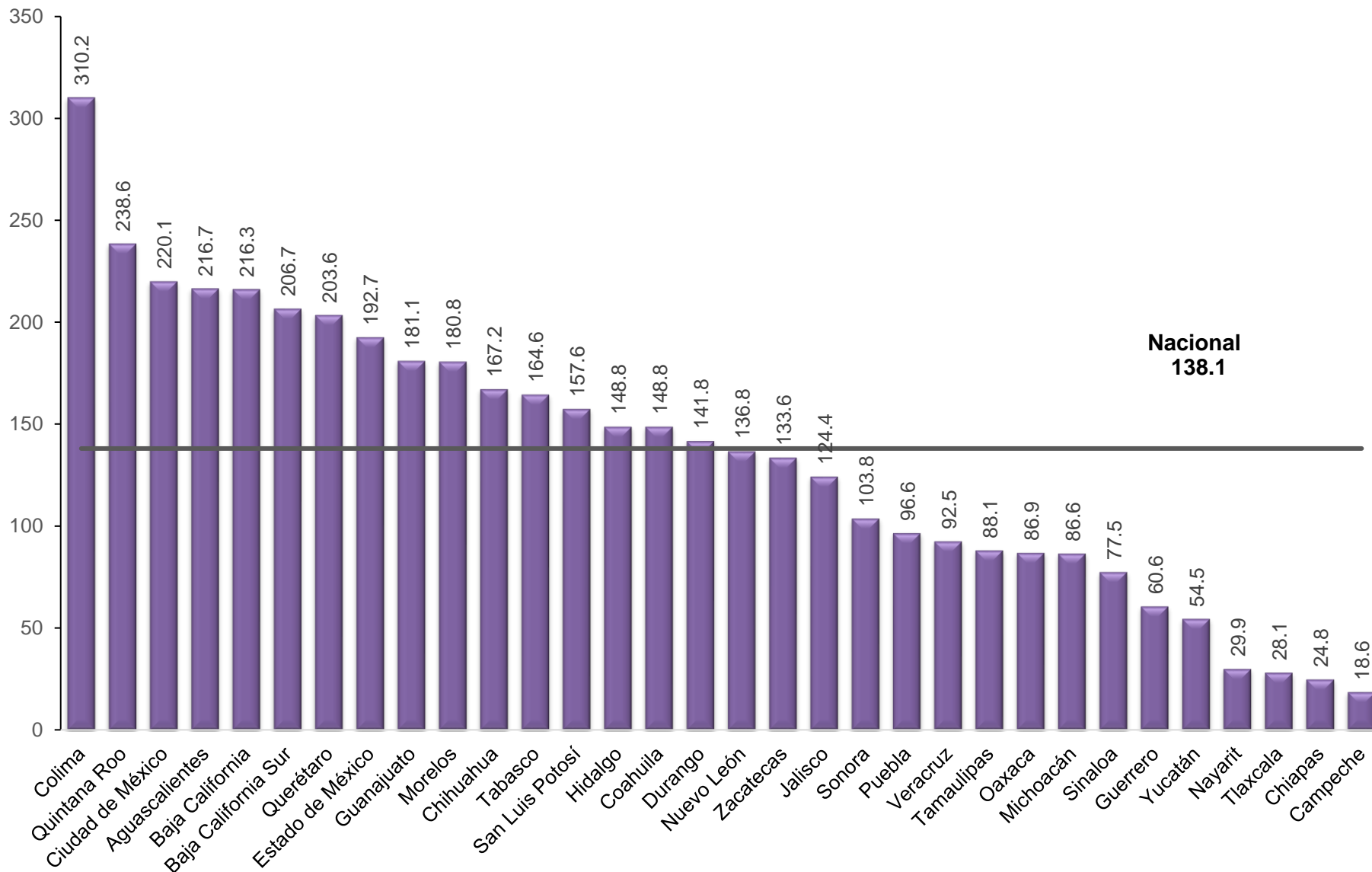

1/ Para su cálculo se utilizó la actualización de las proyecciones de población para los años 2016 a 2050 que publicó CONAPO en septiembre de 2019.

Fuente: SESNSP-CNI con información reportada por las Procuradurías Generales de Justicia o Fiscalías Generales de las 32 entidades federativas.

CONAPO. Proyecciones de la Población de México y de las Entidades Federativas, 2016-2050 y Conciliación Demográfica de México, 1950-2015. (Población a mitad de año).

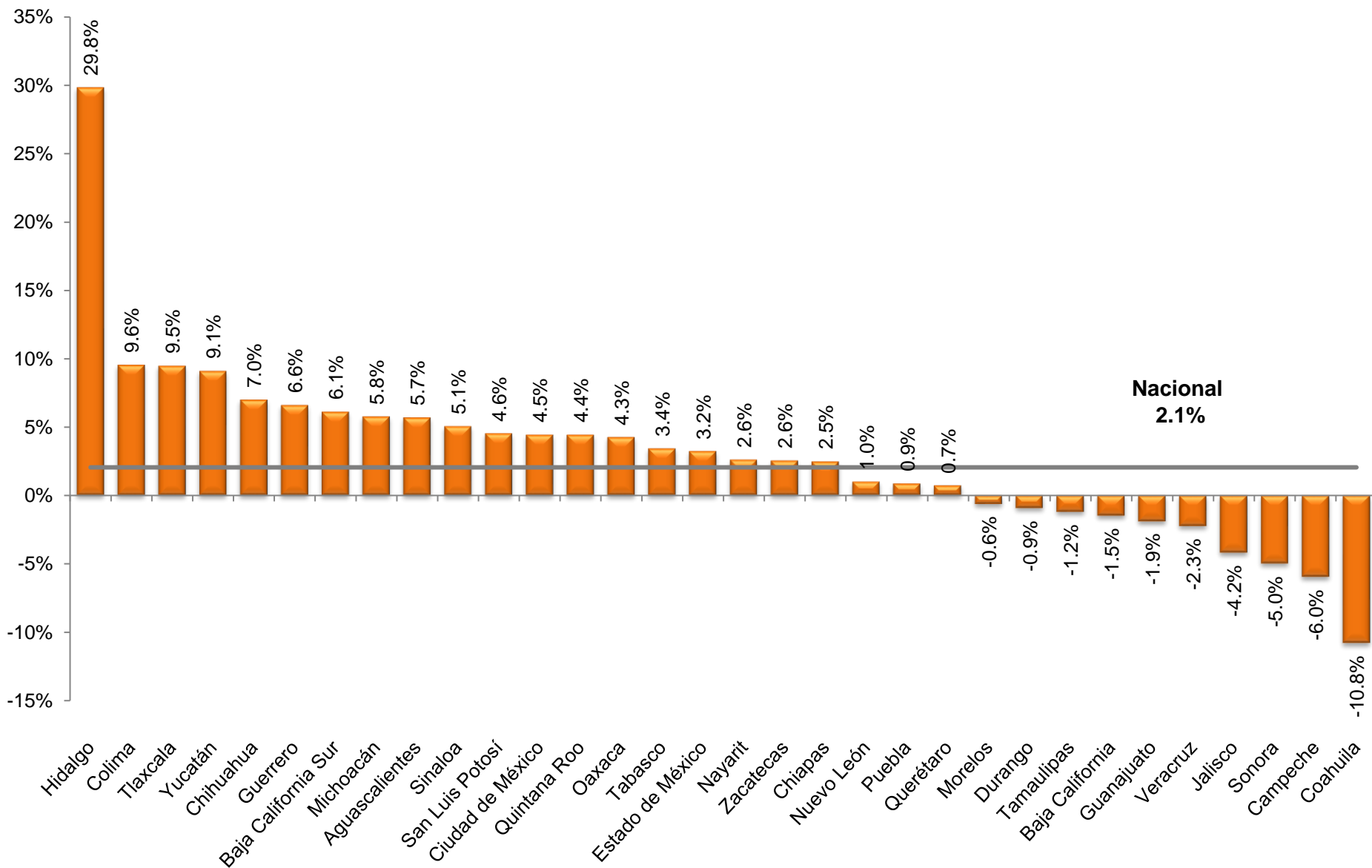

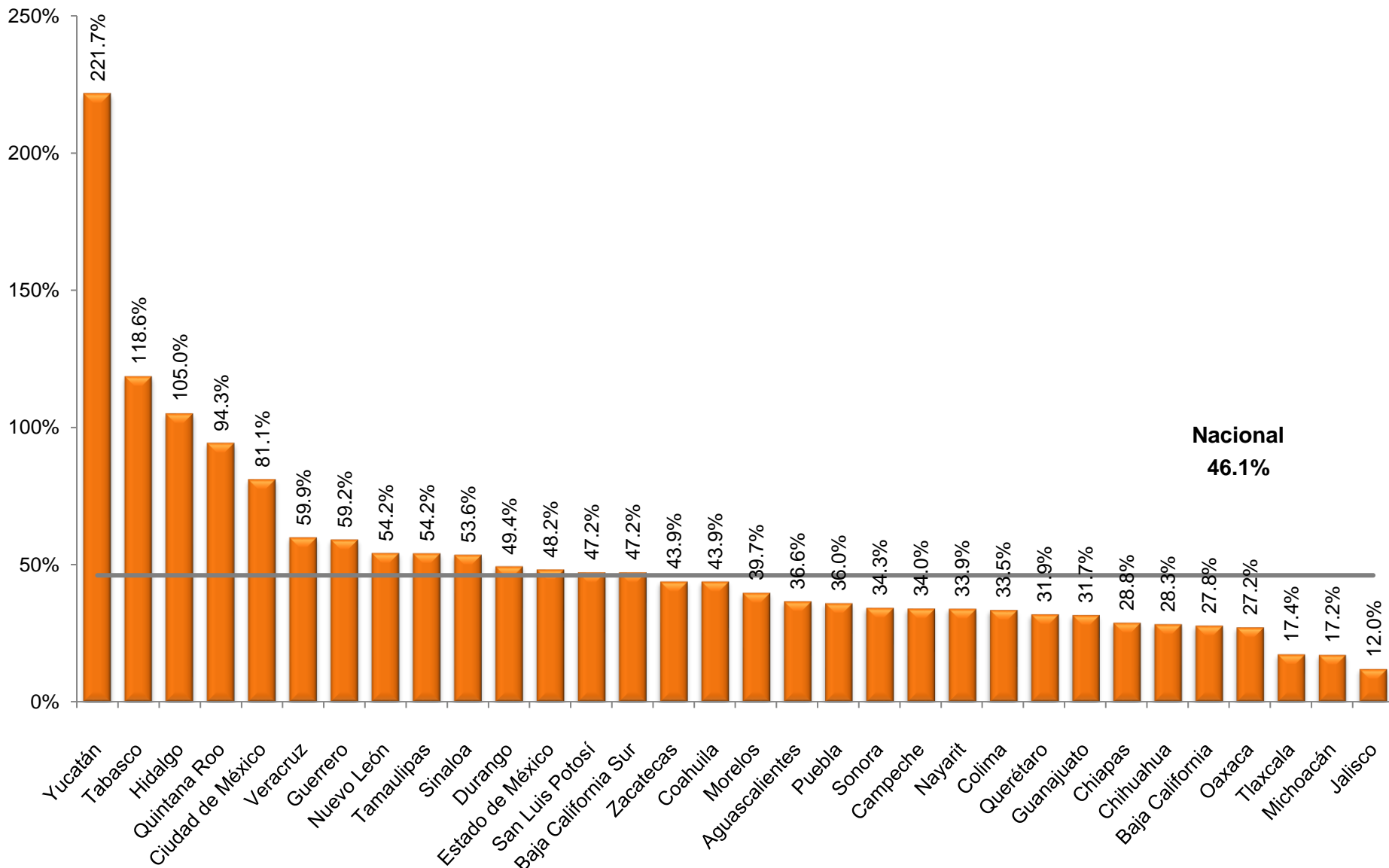



SEGURIDAD

SECRETARÍA DE SEGURIDAD
Y PROTECCIÓN CIUDADANA

**SECRETARIADO
EJECUTIVO**

DEL SISTEMA NACIONAL
DE SEGURIDAD PÚBLICA



II. Homicidio doloso

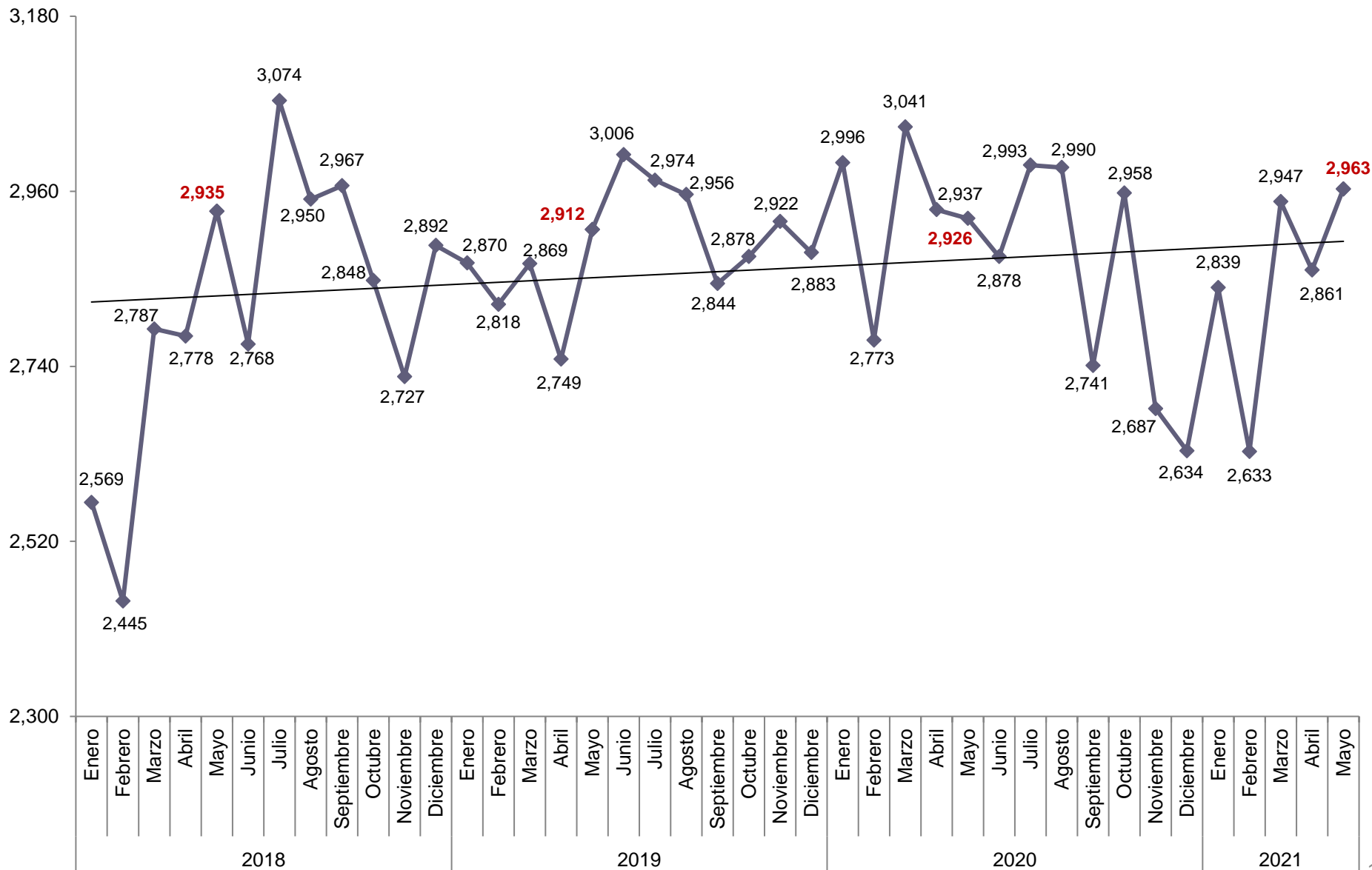

Fuente: SESNSP-CNI con información reportada por las Procuradurías Generales de Justicia o Fiscalías Generales de las 32 entidades federativas.

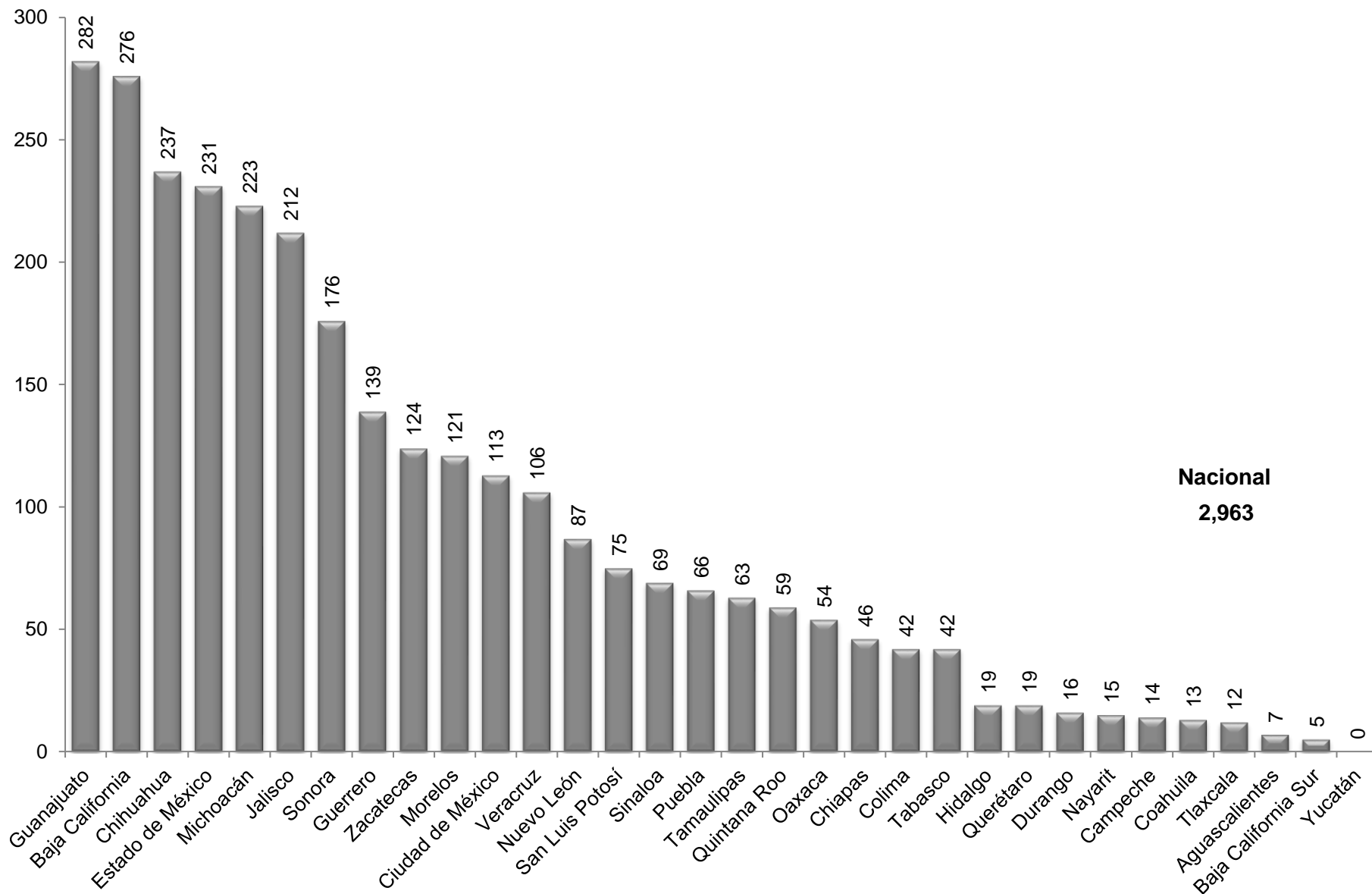

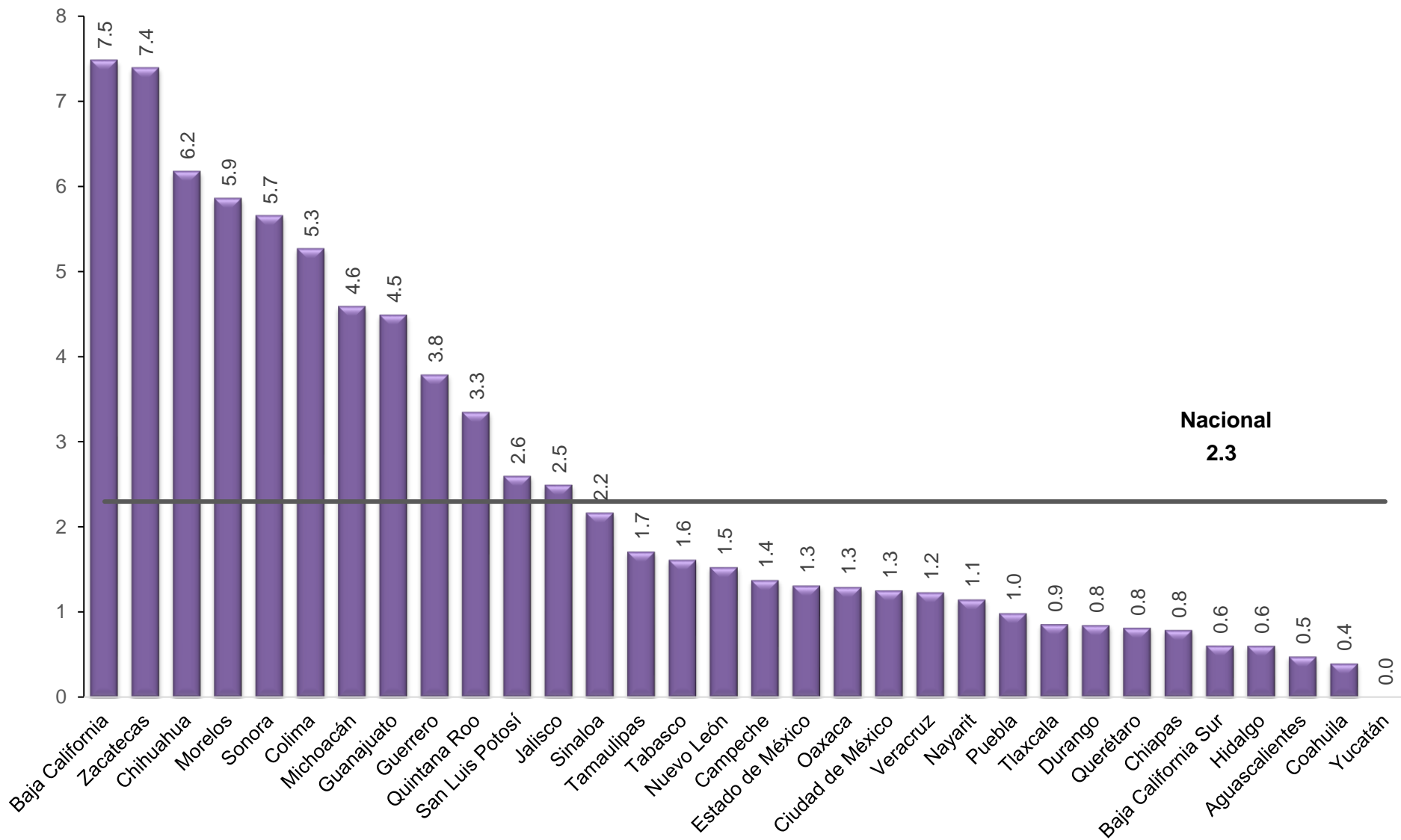

1/ Para su cálculo se utilizó la actualización de las proyecciones de población para los años 2016 a 2050 que publicó CONAPO en septiembre de 2019.

Fuente: SESNSP-CNI con información reportada por las Procuradurías Generales de Justicia o Fiscalías Generales de las 32 entidades federativas.

CONAPO. Proyecciones de la Población de México y de las Entidades Federativas, 2016-2050 y Conciliación Demográfica de México, 1950 -2015. (Población a mitad de año).



Variación de homicidio doloso por entidad federativa (víctimas)

Porcentaje de variación comparando mayo de 2021 vs. abril de 2021

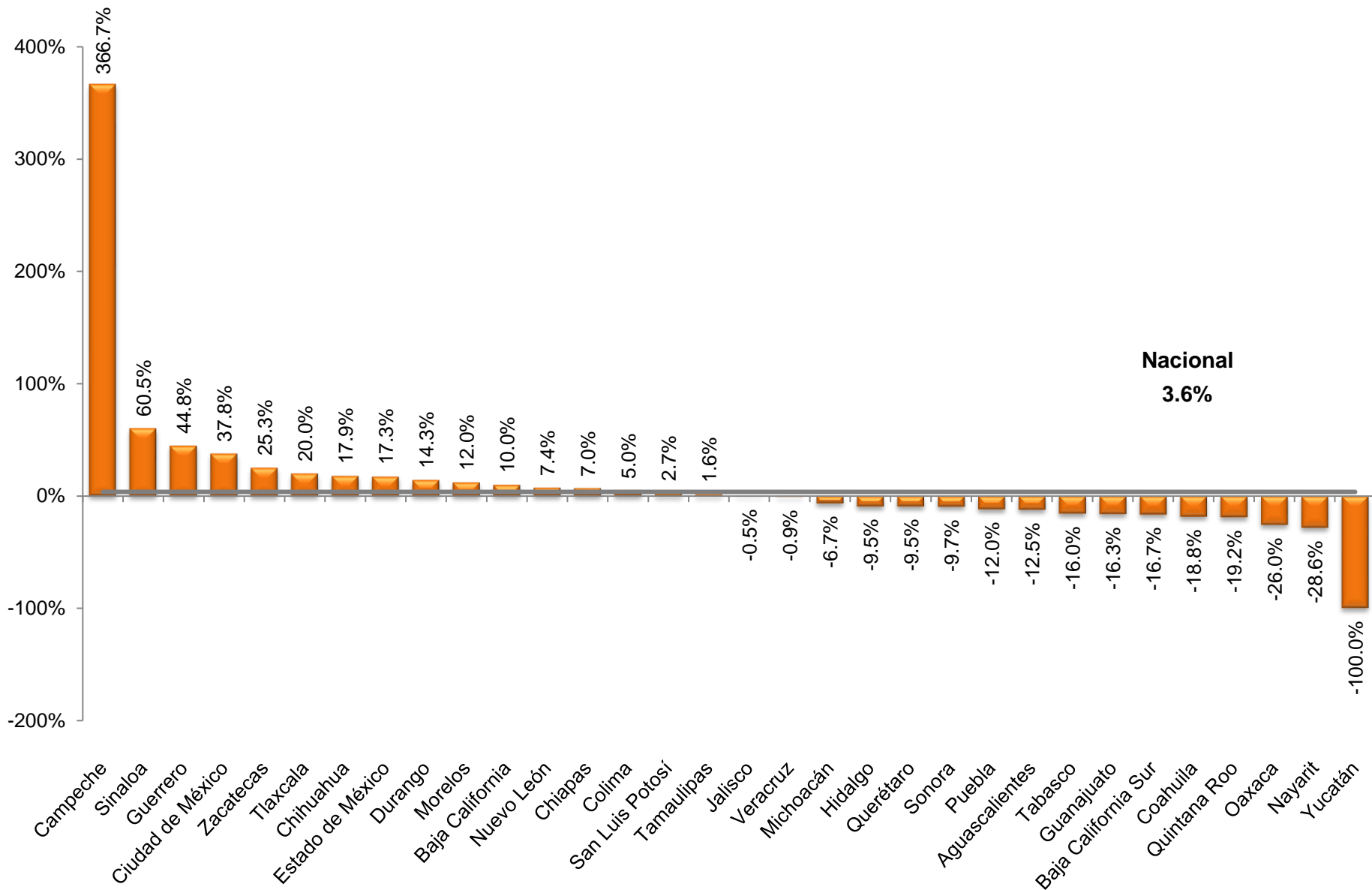



Variación de homicidio doloso por entidad federativa (víctimas)

Porcentaje de variación comparando mayo de 2021 vs. mayo de 2020

