Somalie, une étoile d'espoir.

RAPPORT D'ACTIVITÉS 2016

Association RAJO - Sion

SOMMAIRE

MOT DU PRESIDENT 1

EN SOMALIE

Amélioration de l'accès des enfants à la scolarité et de l'autonomie des femmes : Bilan 2

Coopérative de production d'uniformes : convention RAJO - Iftiin 3

Halle communautaire 3

Campagne d'alphabétisation 4 - 5

EN VALAIS

Journée IDE 7.11.2016 6

Journée RAJO 05.06.2017 7

Les 60 ans du FC Orsières 8 - 9

Service traiteur 10 - 11

COMPTES ANNUELS

Bilan au 31.12.2016 12

Compte d'exploitation 12

Rapport de l'organe de révision 13

PERSPECTIVES ET REMERCIEMENTS 14

MOT DU PRÉSIDENT

Chers amis,

2016 a permis à notre étoile d'espoir de s'inscrire dans une constellation de partenariats fructueux.

J'évoquerais, en premier lieu, notre précieuse collaboration avec l'Institut International des Droits de l'Enfant.

Nous développons conjointement un programme ambitieux visant la mise en œuvre de la Convention internationale relative aux Droits de l'Enfant ratifiée par l'Etat somalien en 2015. Avec 43% de la population âgée de moins de 15 ans, il s'agit d'un enjeu prioritaire pour la Corne de l'Afrique.

D'autre part, le FC Orsières, à l'occasion de son 60e anniversaire, a collecté des équipements de football ainsi que du matériel d'entraînement auprès des divers clubs valaisans. C'est avec enthousiasme que RAJO s'est associée à ce magnifique élan de solidarité.

La journée « Même pas si différents » organisée avec la Ferme-Asile, restera l'un des moments forts de l'année écoulée. Cette rencontre marquée du sceau de l'échange interculturel a connu un franc succès grâce notamment à la diversité et à la qualité des ateliers proposés.

Au-delà, par le biais de notre service traiteur, l'art culinaire de la communauté somalienne établie en Valais est mis en valeur. Lors d'événements de grande envergure, nous pouvons compter sur le savoir-faire et l'infrastructure du Centre de formation et d'occupation Le Botza.

Enfin, IFTIN, notre partenaire local, encadre près de 2600 élèves dont l'intégralité des uniformes scolaires seront dorénavant conçus auprès de la coopérative de couture RAJO, assurant ainsi un premier volume de production bienvenu. Valais Solidaire, par son expertise et sa participation financière, a largement contribué au succès de cette opération.

Au nom du comité, je tiens à vous exprimer, chers amis, ma profonde gratitude pour votre confiance et votre implication.

Votre soutien, notre force !

Pierre Darbellay

Président de RAJO

EN SOMALIE

Amélioration de l'accès des enfants à la scolarité et de l'autonomie des femmes

Le bilan établi sur place par le coordinateur confirme le bien-fondé du projet lancé en 2015. En 2017, le rapport final sera remis à Valais Solidaire qui procèdera au versement de la deuxième tranche du montant accordé initialement.

Le projet en chiffres

- 120 jours correspondant à 840 heures de formation, réparties entre les mois d'août 2015 et janvier 2016
- 90 candidats intéressés à suivre la formation, 27 candidats sélectionnés, soit 19 femmes et 8 hommes
- Un directeur et deux enseignants
- Un bureau, une salle de classe et un atelier comprenant 14 places de travail équipées d'une machine à coudre
- 175 uniformes scolaires confectionnés pendant la formation, vendus par la suite au prix de $ 15.00 la pièce
- Les 27 candidats sélectionnés pour la formation remplissent les exigences et réussissent l'examen final.
- 27 adultes sont désormais en mesure d'assumer leur existence en tant que tailleurs.
- Les 5 meilleurs élèves, trois femmes et deux hommes, sont engagés par la coopérative.

Remise du projet à la coopérative

L'accent ayant été, dans un premier temps, mis sur la formation, un concept de marketing fait encore défaut au début de l'année en revue. Les démarches entreprises suite à ce constat, portent cependant déjà leurs fruits : IFTIN s'engage à commander désormais ses uniformes scolaires auprès de la coopérative.

Le 24.04.2016, lors d'une cérémonie relatant l'historique du projet, la gestion de la production d'uniformes scolaires est officiellement remise à la coopérative.

Halle communautaire

RAJO participe pour la dernière année, avec une modeste contribution, aux frais d'entretien de la halle communautaire de la région de Galadud, dont l'impact positif sur la population se fait toujours plus clairement ressentir. Lieu de rencontres très diverses, de formations, de campagnes de sensibilisation, d'évènements festifs ou de réunions politiques, ce local accueille et rassemble les populations.

Campagne d'alphabétisation

Les succès remportés lors des campagnes d'alphabétisation précédentes incitent RAJO à poursuivre cette mission essentielle : La cinquième campagne d'alphabétisation se déroule en novembre 2016 dans l'état de Galamudug, au centre de la Somalie. Des élèves de l'école secondaire de l'association IFTIN, désireux de partager le privilège de savoir lire et compter, enseignent à titre bénévole. Les cours se déroulent sous de grands arbres, femmes et hommes sont assis chacun de leur côté, tous reçoivent au préalable un manuel et de quoi écrire.

La sécheresse qui ravage la région a cependant contraint les habitants de nombreux villages à fuir avec leurs troupeaux à la recherche de quelques points d'eau salutaire. Par ces conditions extrêmes, la survie passe avant l'éducation. Sur les quelque 700 personnes visées par la campagne, seules 450 peuvent dès lors effectivement en profiter.

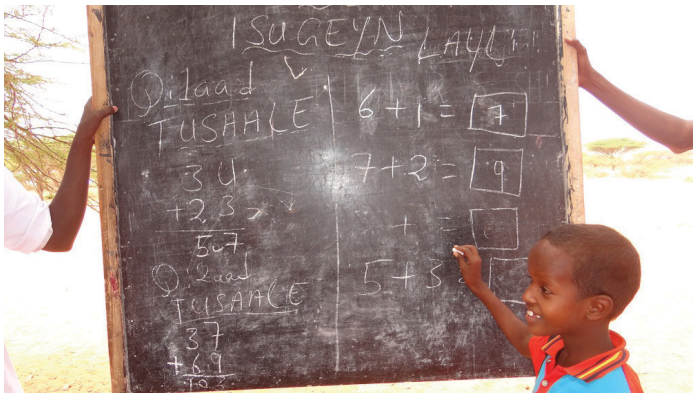

Somalie, une étoile d'espoir.
ADULT LITERACY CAMPAIGN PROJECT

RAJO
Somalie, une étoile d'espoir.
ADULT LITERACY CAMPAIGN PROJECT

XISAAB
RAJO

RAJO
D REGION OF SOMALIA
AND IMPLEMENTED
BY:
ORGANIZATION

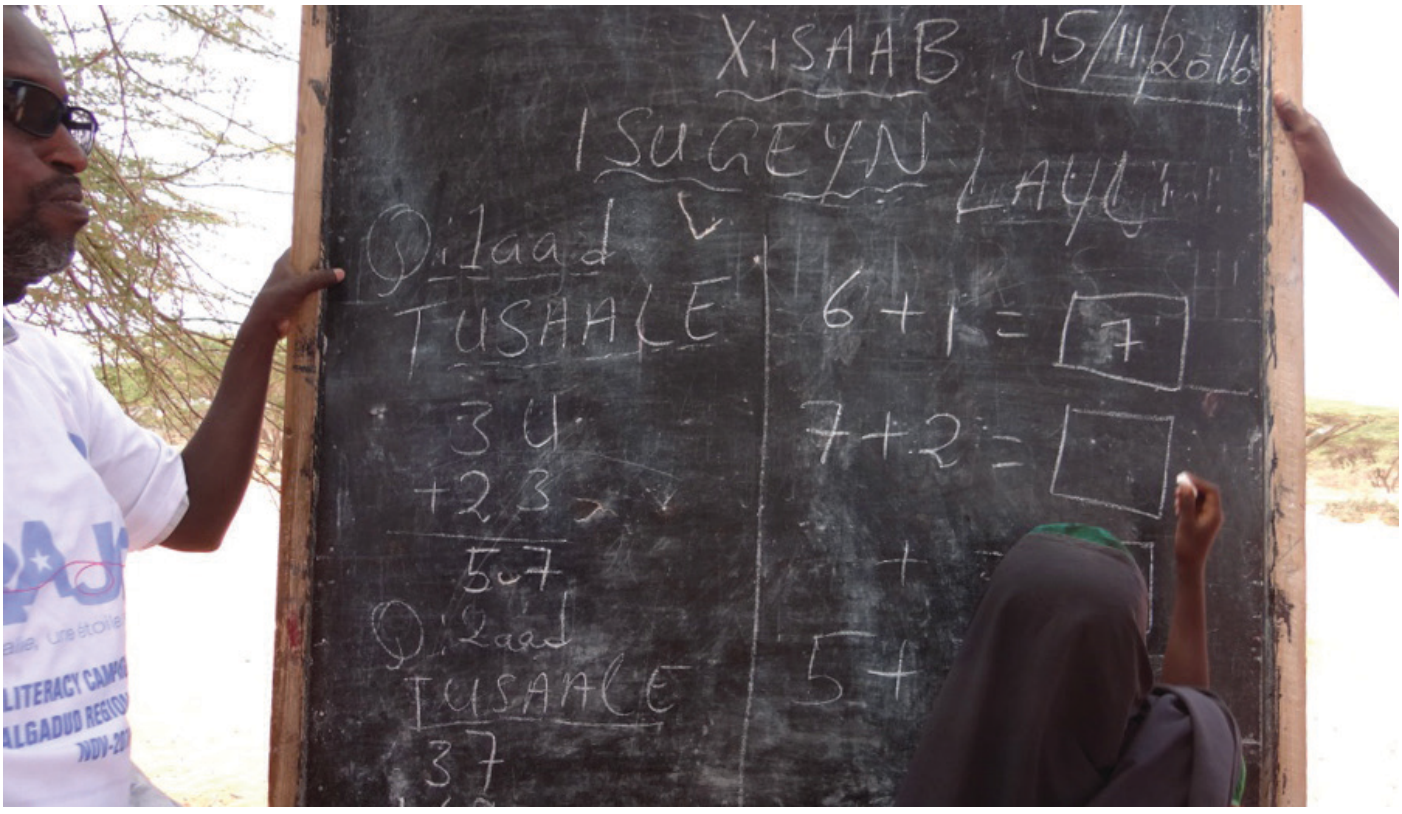
XISAAB 15/11/2016
ISUGEYN
LAYLI
Qiraad
TUSAALE
34
+23
57
Qiraad
TUSAALE
37
6+1=7
7+2=
5+

EN VALAIS

Journée de réflexion sur les droits de l'enfant

Point d'orgue de l'année sous revue, une journée de réflexion sur les droits de l'enfant s'est tenue le 7 novembre 2016 à l'Institut international des droits de l'enfant (IDE).

La ratification par la Somalie, le 20 janvier 2015, de la Convention des Nations Unies relative aux droits de l'enfants est à l'origine de ce projet commun IDE-RAJO. Ces derniers, préoccupés par la question de la mise en œuvre concrète de cet engagement, convient quelque 50 personnalités à un état des lieux sur ce thème. Des représentants du gouvernement somalien, de l'Université SIMAD à Mogadiscio, des organisations internationales concernées par la question des droits de l'enfant, de différentes associations, dont IFTIN, actives sur le terrain, de la diaspora somalienne, le coordinateur des actions de RAJO en Somalie, de même qu'une délégation des autorités fédérales, cantonales et communales ainsi que des experts en droits de l'enfant figurent parmi les hôtes de marque de cette journée. La matinée, enrichie d'interventions d'experts, montre le rôle déterminant de l'éducation et l'importance pour un pays de pouvoir faire appel à des professionnels formés en matière de droits de l'enfant pour l'établissement de son plan d'action.

L'après-midi est consacrée à une table ronde. Tout en évoquant différentes visions, la discussion nourrie met en exergue les principaux défis à relever.
Les premiers jalons sont posés, la réflexion se poursuit le lendemain entre les principaux acteurs (somaliens et suisses) en vue de mettre en place une formation destinée à des cadres somaliens.

Journée RAJO

La deuxième journée RAJO se déroule le 5 juin 2016 et s'inscrit dans le cadre des festivités célébrant les 20 ans de la Ferme-Asile. Le thème « Même pas si différents » laisse une large place à des activités variées. Parmi celles-ci, un atelier de musique sénégalaise, de théâtre (« dans la peau d'un migrant »), de cuisine somalienne, de « relooking », d'awalé… La contribution de l'IDE et d'Amnesty international permet de sensibiliser le public à la question des droits humains.

Les 60 ans FC Orsières

Pour marquer son 60ième anniversaire, le FC Orsières avait décidé de soutenir une action humanitaire. Le partenariat avec RAJO est entretemps établi, le projet est lancé et le concept de communication dévoilé lors de l'Assemblée générale de l'association valaisanne de football du 3 mars 2016. Pierre Darbellay y présente RAJO.

L'action vise à récolter auprès de chaque FC valaisan des équipements et du matériel d'entrainement en vue de la création d'un centre de formation pour jeunes gens dans la région de Galgadud. Par ce biais, de nouvelles perspectives sont offertes à des enfants et adolescents issus de milieux défavorisés.

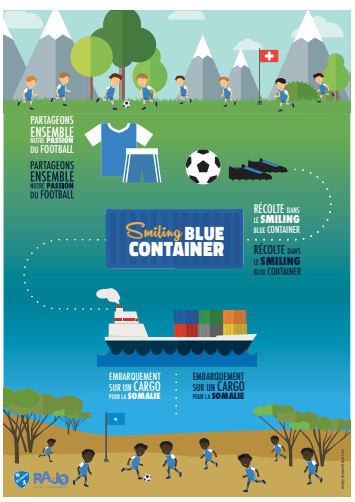

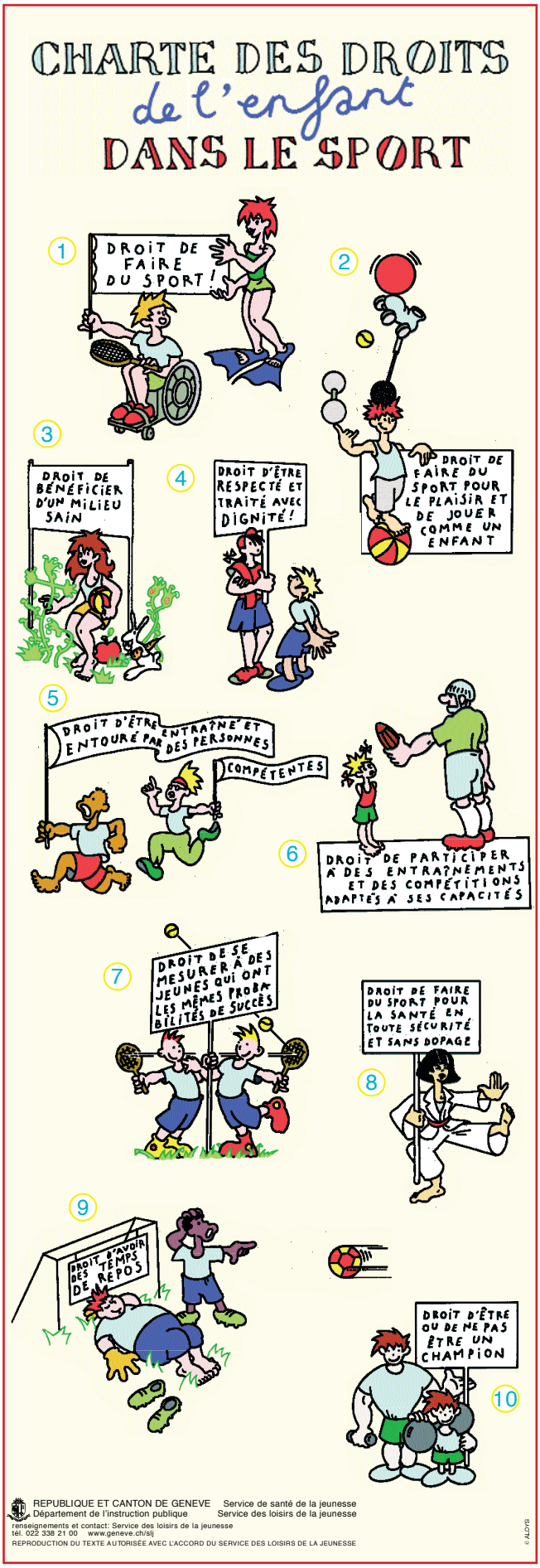

Renforcement des compétences sociales, apprentissage de la collégialité et de la discipline, de même qu'amélioration de la condition physique et de la qualité de vie, sont les objectifs principaux du projet. Lors de sa réalisation, RAJO se devra toutefois de rester particulièrement attentif au respect de la Charte des droits de l'enfants dans le sport.

Le concept de communication se concrétise par la création d'un site internet présentant un container qui se remplit en temps réel en fonction des promesses de don des clubs valaisans. RAJO s'engage à coordonner l'acheminement du matériel et la création du centre d'entrainement sur place.

Début 2017, un container chargé de matériel sportif quitte la Suisse pour Mogadiscio.

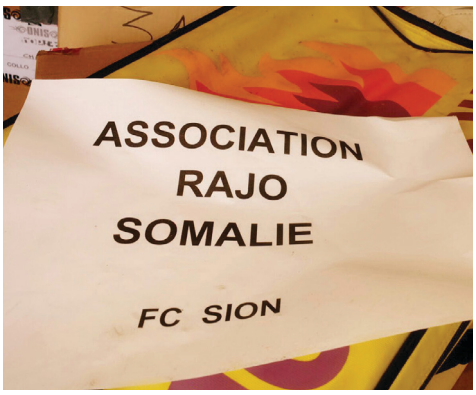

Service traiteur

Pleinement opérationnel depuis l'année précédente, le service traiteur est de toutes les grandes fêtes, dont notamment, la journée RAJO, la Fête de 5 Continents à Martigny, les festivités du 60ième anniversaire du FC Orsières en août et la journée de réflexion du mois de novembre à l'IDE. Gagnant rapidement en notoriété, il intervient également de plus en plus fréquemment dans le cadre de rencontres privées.

COMPTE BANCAIRE (RAIFFEISEN)	
Solde au 01.01.2016	18'789.99
Produit de l'année 2016	21'298.70
Charges de l'année 2016	-20'858.41
Solde au 31.12.2016	**19'230.28**

PRODUITS	
Dons et cotisations	7'081.50
Contribution VF Déshumidification SA	1'000.00
Contribution Valais Solidaire - projet "halle communautaire"	-
Contribution Valais Solidaire - projet "accès enfants et autonomie femmes"	-
Contribution Association Hawa Abdi	-
Contribution "L'Atelier de l'Avent"	700.00
Produits de manifestations et concerts	12'511.20
Intérets créanciers	6.00
	21'298.70

CHARGES	
Frais programme d'alphabétisation Somalie et halle communautaire	2'670.36
Financement projet "amélioration accès enfants et autonomie femmes"	10'840.80
Frais billet d'avion Somalie	-
Envoi de container	-
Frais de manifestations	4'854.00
Cotisation Association	400.00
Contributions de Conduite de Projets - Valais Solidaire	-
Frais administratifs	2'039.60
Intérets et frais de blanque	53.60
	20'858.41
	440.29

fiduciaire
GEFIMA SA

Rue de Loèche 6
1950 SION
Tél. 027 346 55 11
Fax 027 323 86 75
info@fiduciaire-gefima.ch

TVA N° CHE-102.375.090

Gefima

Rapport d'audit à l'attention de

l'Association RAJO à Sion

Conformément au mandat qui nous a été confié, nous avons vérifié le décompte de recettes et de dépenses annexé de l'Association RAJO à Sion pour l'exercice 2016, soit pour la période du 01.01.2016 au 31.12.2016.

La responsabilité de ce décompte de recettes et dépenses incombe au comité de l'Association alors que notre mission consiste à le vérifier et à émettre une appréciation le concernant.

Notre révision a été effectuée selon les Normes de l'audit suisses. Ces normes requièrent de planifier et de réaliser la vérification de manière telle que les anomalies significatives dans le décompte de recettes et de dépenses puissent être constatées avec une assurance raisonnable. Nous avons révisé les postes du décompte de recettes et de dépenses en procédant à des analyses et à des examens par sondages. En outre, nous avons apprécié la manière dont ont été appliquées les règles relatives à la présentation des comptes, les décisions significatives en matière d'évaluation, ainsi que la présentation du décompte de recettes et de dépenses dans son ensemble. Nous estimons que notre révision constitue une base suffisante pour former notre opinion.

L'Association RAJO à Sion a établi le décompte des entrées et des sorties sur la base de quittances ; ce décompte regroupe les entrées et les sorties au moment de leur incidence financière (paiement).

Il ressort du compte de pertes et profits un excédent de recettes de CHF 440.29.

Au vu de ce qui précède, nous pouvons certifier que le décompte annexé correspond à l'activité effective de l'Association pour l'année 2016.

Sion, le 28 juin 2017

FIDUCIAIRE GEFIMA S.A. – SION

Luyet Christian

PERSPECTIVES

En cette période où la famine fait des ravages en raison de l'extrême sécheresse qui règne depuis des mois dans la corne de l'Afrique, des aides d'urgence doivent pouvoir être apportées prioritairement et en tout temps aux plus démunis.

Pour une amélioration durable des conditions de vie dans les régions concernées, les projets mis en place en 2016 se poursuivront en parallèle. D'autres viendront les compléter, tels que la mise en place d'une formation professionnelle, dont le domaine reste à définir, selon un concept comparable à celui de la formation en couture déjà établie.

Une formation sur les droits de l'enfant à l'Institut international des droits de l'enfant IDE, destinée à quelques acteurs influents en Somalie, est par ailleurs prévue pour l'automne 2017.

Au niveau de la recherche de fonds, un groupe d'élèves de l'Ecole de Culture Générale de Monthey s'est déjà engagé à organiser, en février 2017, une soirée disco, dont la recette sera intégralement remise à RAJO. Une classe de l'EPP de Sion prévoit en outre d'organiser un un souper de soutien en faveur de RAJO en mai 2017.

Enfin, la journée RAJO, devenue entretemps tradition, ne saurait manquer au programme annuel 2017.

REMERCIEMENTS

Le soutien de tous les membres, donateurs et partenaires ponctuels ou durables de RAJO vaut de l'or et contribue à entretenir le rayonnement de l'étoile d'ESPOIR RAJO sur une population démunie, que l'année en revue a particulièrement affecté. Un immense MERCI à TOUTES et TOUS, dont, entre autres, l'Institut des droits de l'enfant (IDE), la Ferme-Asile, Valais Solidaire, le Centre de formation et d'occupation Le Botza, le FC Orsières, VF Déshumidification SA, la Fiduciaire FIDL, L'Atelier de l'Avent, Sedrik Nemeth et David Crittin - photographes, Carolina Barbara - représentante OMCT, Lamine Konté Bunda et son équipe, la sorcière affairée, Type Fasti, Zakia et son team service traiteur, Priska Antille et les jeunes du RADOS, Gaby Yao, Ajeeth, Osman, Quentin Mariéthoz - représentant d'Amnesty Valais et Stefanie Murray - Graphiste.

ATTESTATIONS DE DON

Chaque contribution, quelle qu'elle soit, nous est infiniment précieuse. Afin d'en tirer le meilleur parti, en limitant au maximum les charges administratives, le comité a décidé de ne plus envoyer systématiquement d'attestation de don. N'hésitez toutefois pas à mentionner sur le bulletin de versement ci-joint si vous souhaitez recevoir une attestation !

RAJO

Somalie, une étoile d'espoir.

Association RAJO - CP 2336 - CH - 1950 Sion 2 - www.association-rajo.ch - info@association-rajo.ch