JE L'AI FRAPPÉ EN PLEIN VENTRE PAR PRÉCAUTION...

MAIS IL A JETÉ UNE MOTO.

TOMICS.COM

ALORS
QU'IL DEVRAIT À
PEINE POUVOIR
RESPIRER.

ON DIRAIT QUE LE PATRON N'AVAIT PAS TOUT À FAIT TORT À SON SUJET.

JE COMPRENDS MIEUX POURQUOI ON TE CONSIDÈRE COMME UN MONSTRE, MAINTENANT...

NATHAN...

BIEN, BIEN,
BIEN.

J'APPRÉCIE LA TOURNURE QUE ÇA PREND, SALE MONSTRE.

BAHA HA HA !!!
BIEN.
MERCI POUR
LE SPECTACLE.
CE SERA TOUT

POUR CE SOIR.

CE SERA TOUT ? DE QUOI TU PARLES ?

TU CROIS QUE JE VAIS TE LAISSER T'EN TIRER ?

HAHH, QUEL CRÉTIN.

QU'EST-CE QUE TU CROIS POUVOIR FAIRE, LÀ ?

RÉFLÉCHIS BIEN, NATHAN. SOUVIENS-TOI DE CE QUE NOUS AVONS ENTRE NOS MAINS, EN CE MOMENT.

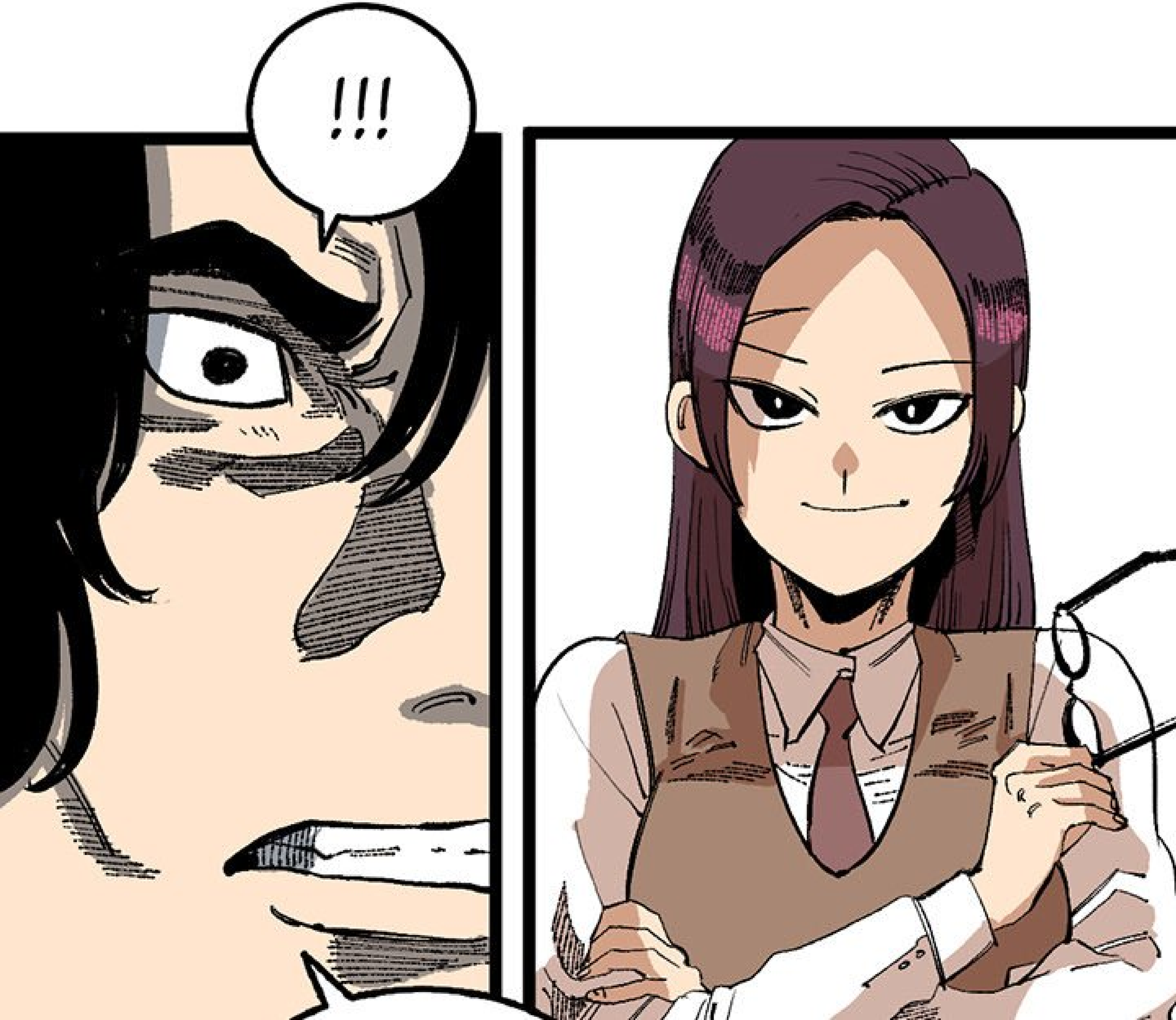

MISS PARK...

TAP

TAP

OHO.

ON

COMMENCE À UTILISER SON CERVEAU ?

CE N'EST PAS SI DIFFICILE DE TRANCHER LA GORGE D'UNE GAMINE. DU COUP, T'AS INTÉRÊT À BIEN ÉCOUTER CE QUE JE VAIS TE DIRE.

HIN'HIN

MERDE, QU'EST-CE QUE TU VEUX ? DE L'ARGENT ?

T'ESSAIES DE

MENACER LE CHEF ?
JE TE PRÉVIENS, QUOI QU'IL ARRIVE, IL VIENDRA TE CHERCHER.

RAMÈNE MISS PARK ET SES AMIS AVANT QUE ÇA NE SOIT DÉCOUVERT. JE NE LUI DIRAI RIEN.

VA TE FAIRE.

FOUTU POUR FOUTU, AUTANT CONTINUER. TU NE CROIS PAS ?

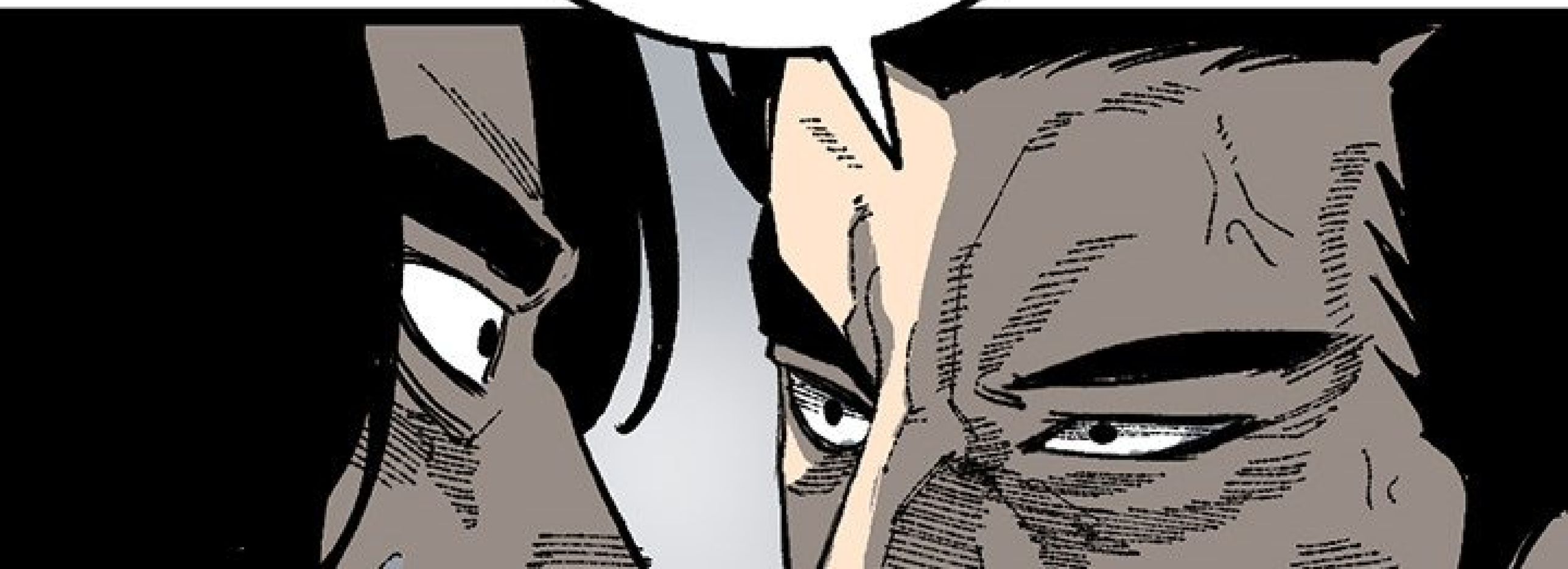

T'AS L'HABITUDE DE MENACER LES GENS, NON ? LA VIE ÉTAIT SI FACILE À L'ÉPOQUE ?

RÉFLÉCHIS BIEN, NATHAN. ON A L'AIR D'EN AVOIR APRÈS L'ARGENT ?

ENLEVER LA GAMINE N'ÉTAIT QU'UNE PARTIE DU PLAN.

SI ON EN AVAIT APRÈS L'ARGENT, POURQUOI ON TE MONTRERAIT NOS VISAGES ?

POURQUOI TU CROIS QU'ON S'EST DÉBROUILLÉS POUR QUE TU SACHES QUI EST DERRIÈRE TOUT CECI ?
?!

JE VOIS. C'EST APRÈS MOI QUE VOUS EN AVEZ.

HAH.

C'EST EFFRAYANT ET CRUEL, QUAND UNE PERSONNE A SOIF DE VENGEANCE.

HIN.HIN

TU NE
LE SAVAIS
PAS ?

KSH

QUI EST-CE ? C'EST LE MEC DU PORT ?

O-OU JACK DU SUD ?

HORACIO ?

QUI EST DERRIÈRE TOUT ÇA ?

LE PRÉSIDENT DU FIGHT CLUB, NAM ?

MERDE !!!

OU LE TIGRE ?

C'EST EFFRAYANT DE SAVOIR QU'IL Y A TANT DE PERSONNES QUI VOUDRAIENT TE NUIRE...

TU NE TROUVES PAS, NATHAN ?

!!!

DA

DEMAIN...

TU SAURAS TOUT.

SCHINK

ON T'APPELLERA AVEC LE TÉLÉPHONE QUE JE T'AI DONNÉ TOUT À L'HEURE

GARDE-LE AVEC TOI...

SI TU VEUX SAUVER LA GAMINE.

ET NE DIS
RIEN À PERSONNE
DE CE QUI EST ARRIVÉ
AUJOURD'HUI.

ON EN A
SEULEMENT APRÈS
TOI. SI TU VIENS SEUL,
LA FILLE AURA LA
VIE SAUVE.

POUR ÇA, TU AS MA PAROLE D'HOMME.

QUE VEUX-TU QUE JE FASSE UNE FOIS SUR PLACE ?

EH BIEN, JE SUPPOSE QUE CE NE SERA PAS UNE VISITE DE COURTOISIE.

MAIS TU DOIS SAVOIR QU'IL Y AURA UNE PERSONNE QUI TE HAIT PLUS QUE TOUT AU MONDE.

EN PLUS DE ÇA, TU LUI AS FAIT DU MAL.

ATTENDS

DEMAIN POUR PLUS DE DÉTAILS.

ON TRAITERA BIEN LA GAMINE JUSQU'À DEMAIN. MAIS SI T'ES EN RETARD... TU SAIS CE QUI VA ARRIVER, N'EST-CE PAS ?

QUELLES MAUVIETTES...

MAIS JE N'AI PAS D'AUTRE CHOIX, JE SUPPOSE.

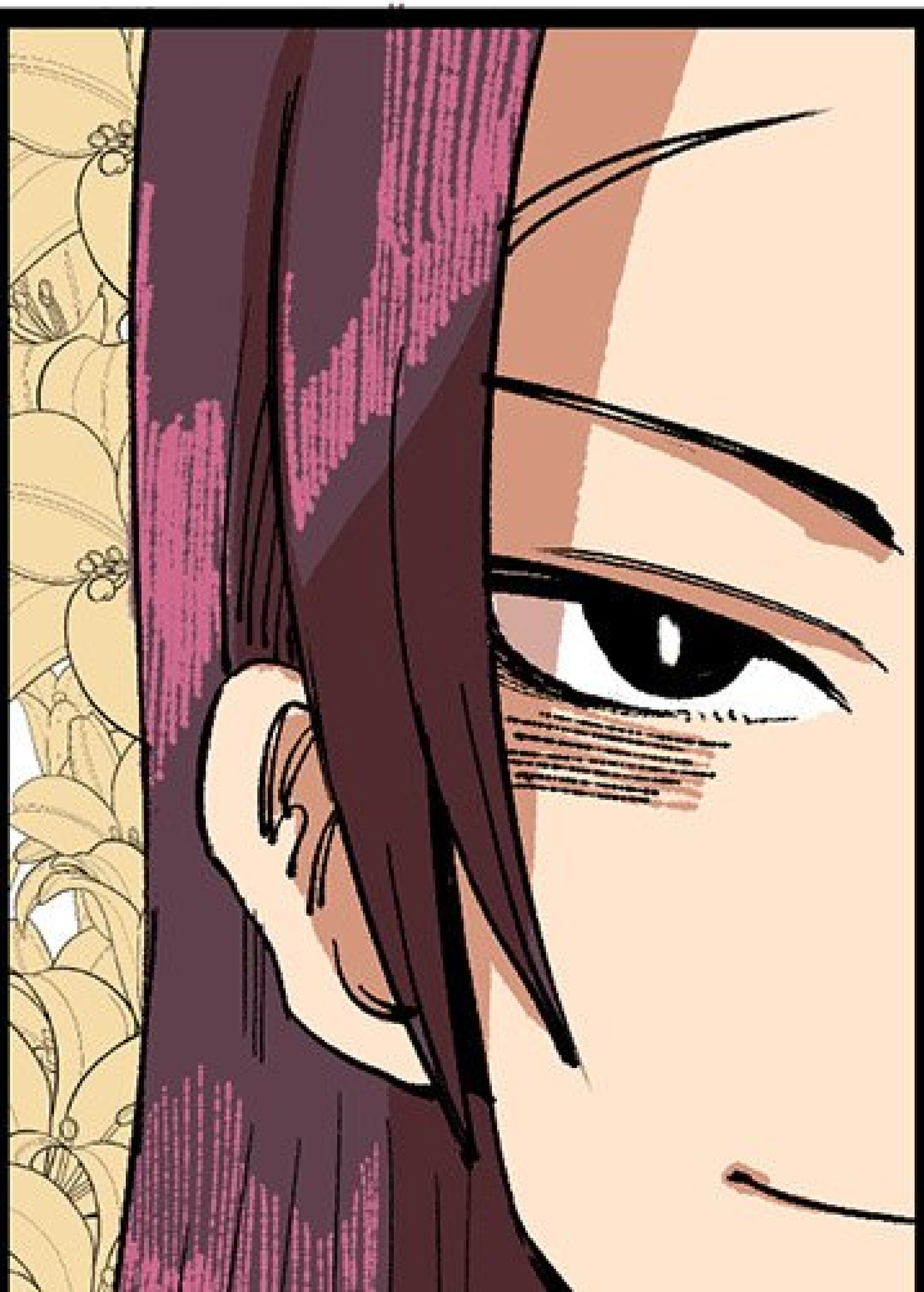

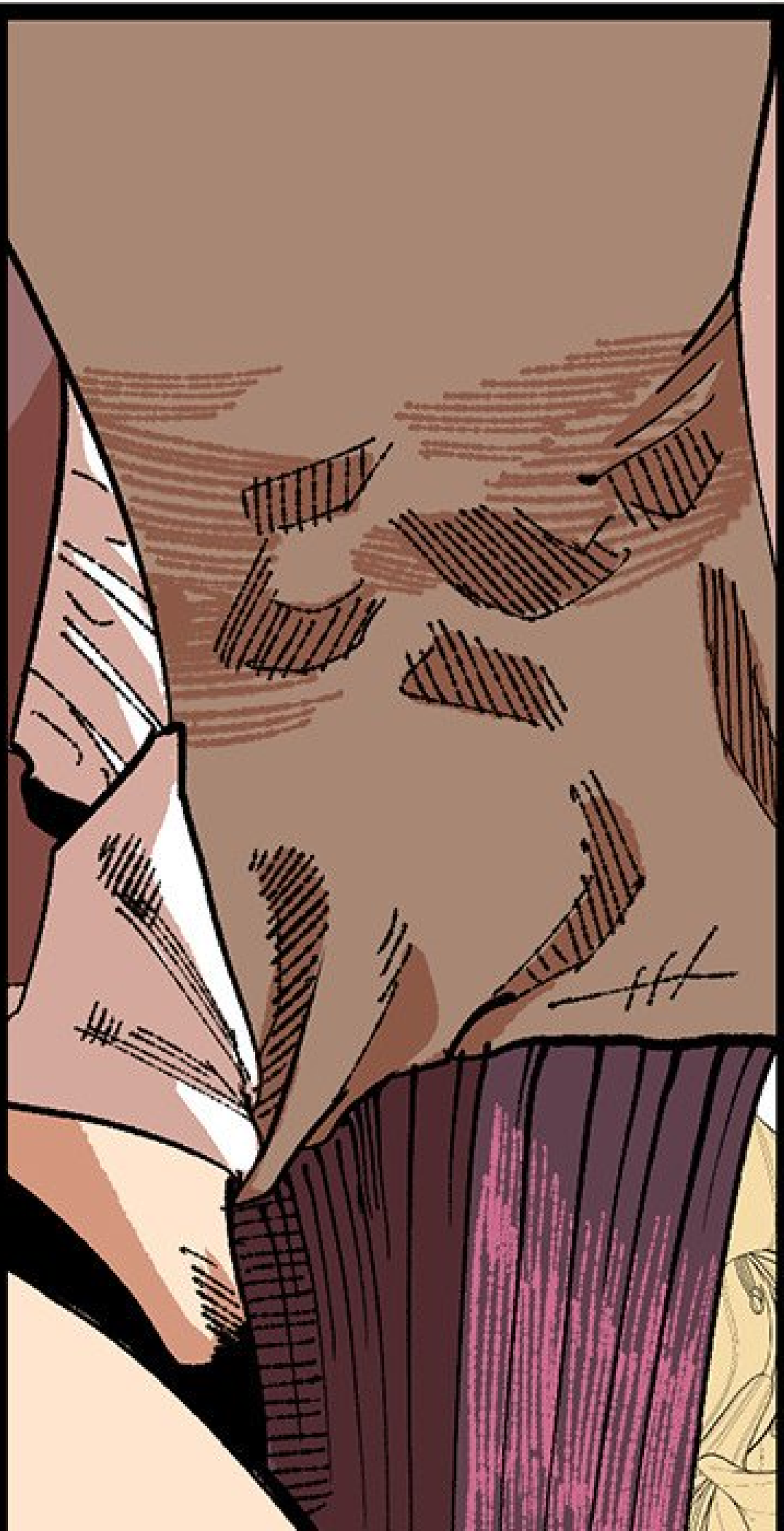

LA MAUVAISE AMIE

SCÉNARIO/DESSIN : **YEOM**

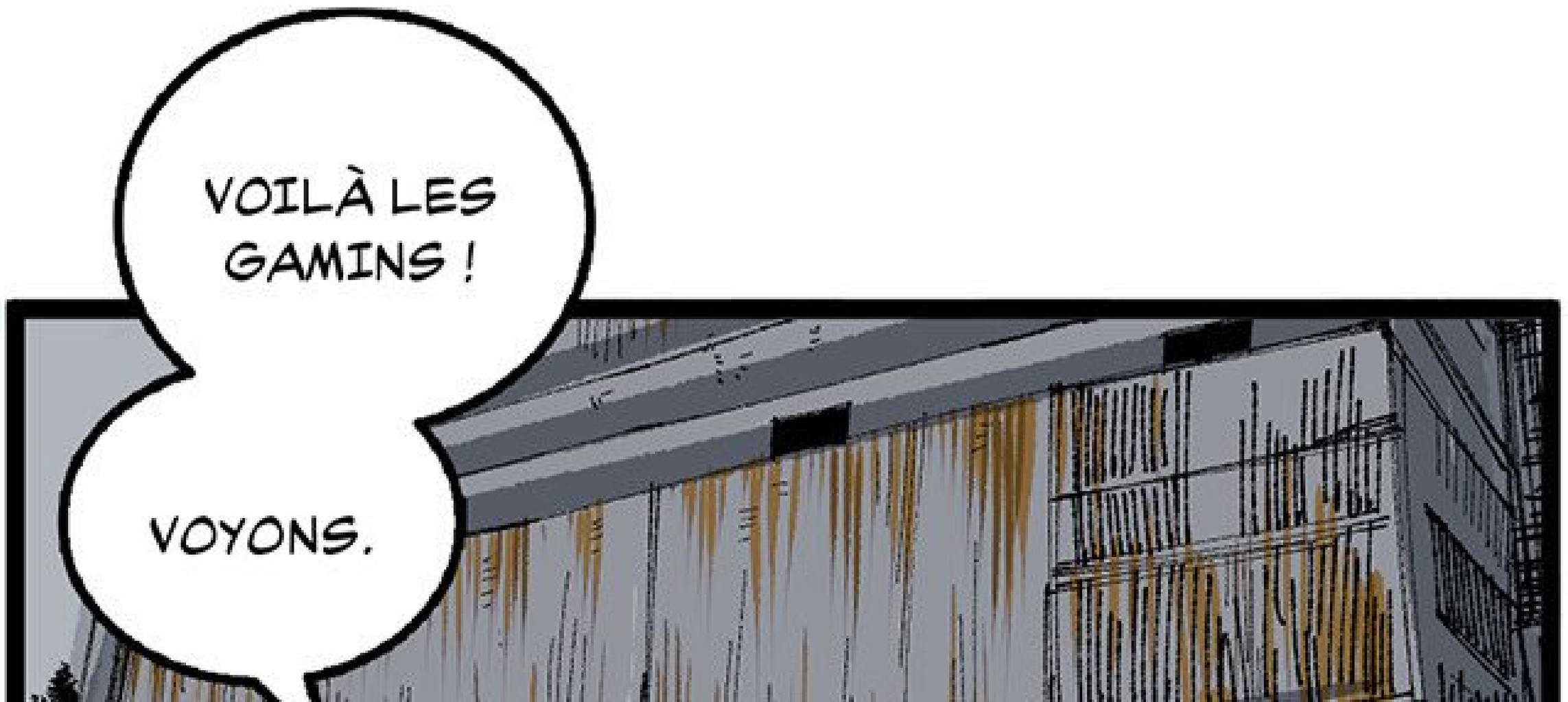

CRRRIII

VÉRIFIE S'ILS VONT BIEN.

ET VOILÀ.

FROUSH

BOU DOUM !

WOUAH.

LE VAN A UNE MEILLEURE ODEUR AVEC EUX DEDANS.

AMÈNE-LES AU SOUS-SOL.

OUI, CHEF !

TU LES AS LIGOTÉS ?

BIEN. RÉCUPÈRE LEUR PORTABLE AUSSI.

KSH

OK, ON Y VA. DIRECTION LE SOUS-SOL !

TU N'AURAS PAS MAL SI TU BOUGES PAS.

TENG

CHOP

MERDE...

HÉ, REGARDEZ COMME ELLE A PEUR.

ON N'EST PAS SI MÉCHANTS, TU SAIS.

HMMM !

HÉ HÉ HÉ

BOOM

WOOM
WOOM

BOUGE, DUCON !

SBACK

HMMF !!!

JE T'AI DIT DE BOUGER.

T'AS MAL ?

HÉ HÉ HÉ...

QUELLE BANDE DE CONS...

ILS ONT ENLEVÉ TROIS PERSONNES EN

MÊME TEMPS.

MAIS LES DEUX AUTRES VONT ÊTRE TRAUMATISÉS TOUTE LEUR VIE...

ET TOUT ÇA, À CAUSE DE...

GRRIII

TAP

TAP

TAP

TAP

MOI...

SKYLAR SAVAIT DÉJÀ QUE CES HOMMES EN AVAIENT APRÈS ELLE...

CAR...

ILS ÉTAIENT SURPRIS DE LA VOIR SORTIR DE LA BIBLIOTHÈQUE PLUS TÔT

TOOMICS.COM

QUE D'HABITUDE...

ET ILS SAVAIENT DÉJÀ QUI
ELLE ÉTAIT, ENTRE AUTRE.

QU'EST-CE QU'ILS VEULENT ?

EH BIEN, POUR LE MOMENT, C'EST MOI, DONC ILS NE VONT SÛREMENT PAS ME TUER.

JE DOIS RESTER LE PLUS POSSIBLE SUR MES GARDES.

ET VOIR COMMENT ÇA SE PASSE...

IL FAUT QUE JE DÉCOUVRE CE QU'ILS VEULENT AVANT DE TENTER QUOI QUE CE SOIT.

FRAKL

FRAK!

ON EST AU BOUT DU COULOIR, AU SOUS-SOL ET LA PORTE EST VERROUILLÉE...

ILS SONT PRÉPARÉS.

CRRRIII

C'EST LOIN DE LA PORTE PRINCIPALE. ON DIRAIT UNE USINE DÉSAFFECTÉE...

ON EST AU NIVEAU -1 OU -2 ?

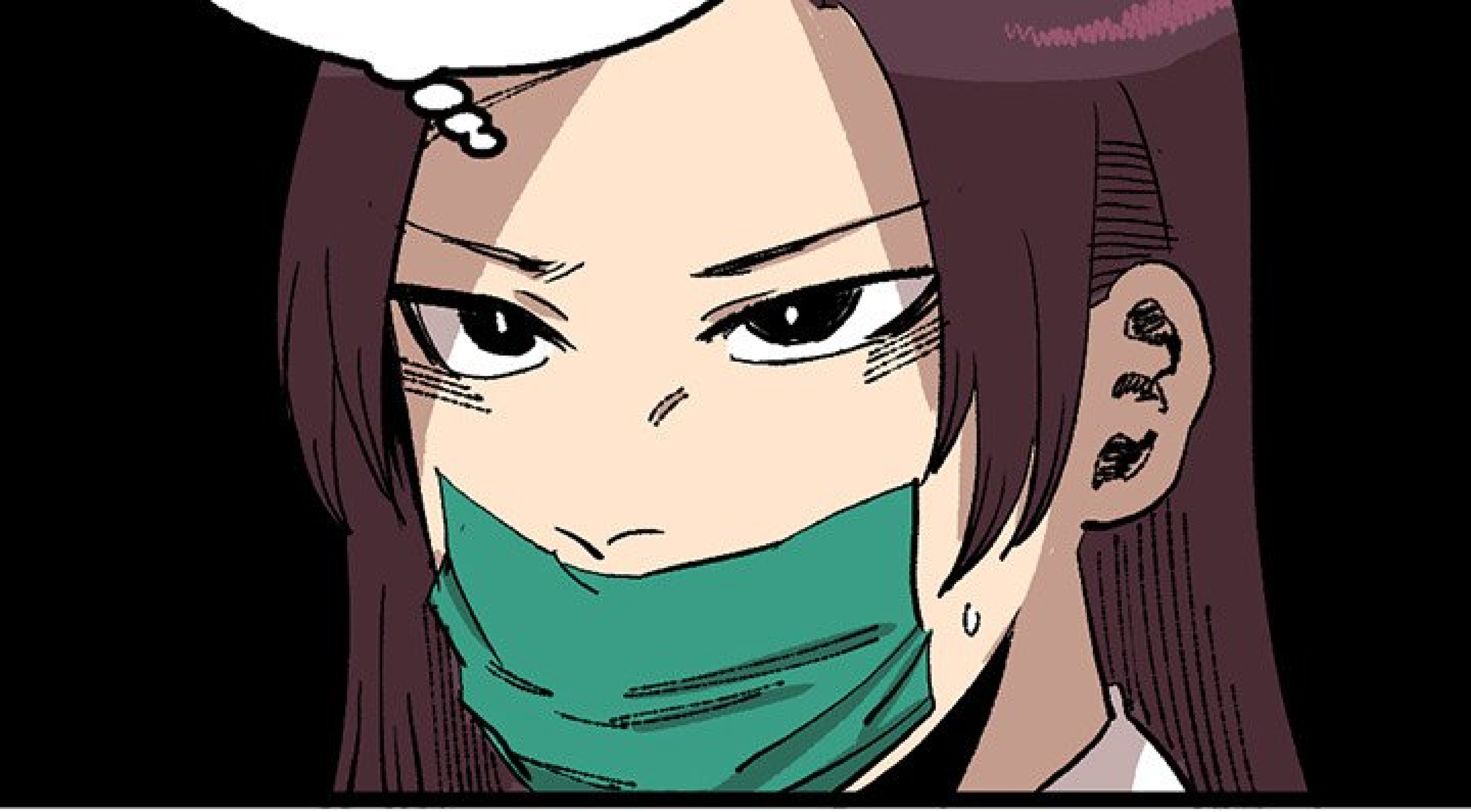

CLANG!!!

IL FAUT QUE JE ME SOUVIENNE. TOUTES LES INFORMATIONS SONT UTILES...

METTEZ-LES DANS LE COIN.

À GENOUX.

METS-LA ICI.

ÉMILE CHOI...

IL S'EST PRIS UN COUP À L'ESTOMAC.

KOF

ZUT, S'IL EST VRAIMENT BLESSÉ, ALORS...

HEIN ?

YEP

IL GUÉRIT SUPER VITE, ON DIRAIT.

HÉ, SKYLAR. NE SOIS PAS SI NERVEUSE. RESTEZ EN PLACE ET IL NE VOUS ARRIVERA RIEN.

WISH

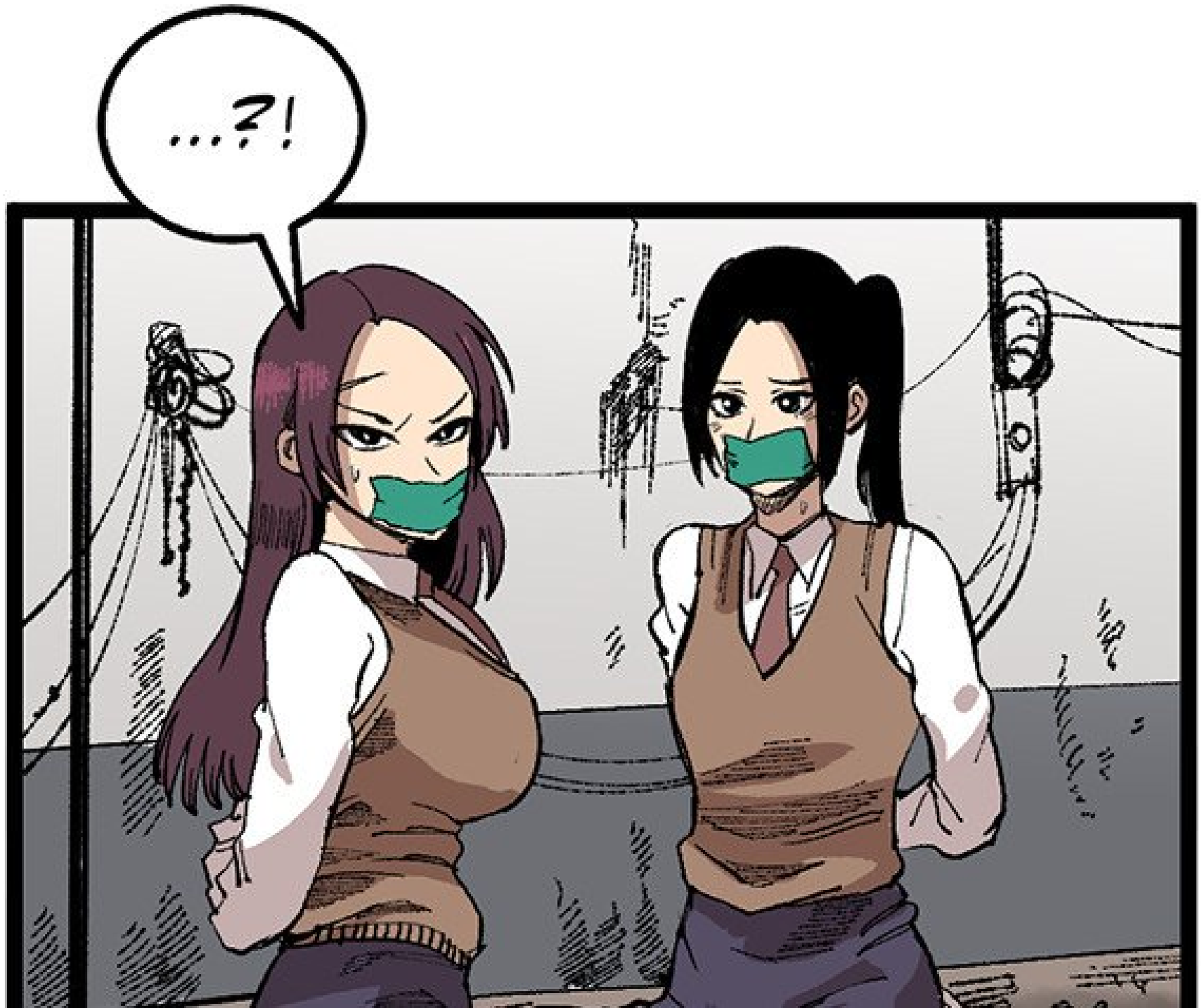

DOUM
DOUM

QUOI ? ÇA T'ÉTONNE QUE JE CONNAISSE TON NOM ?

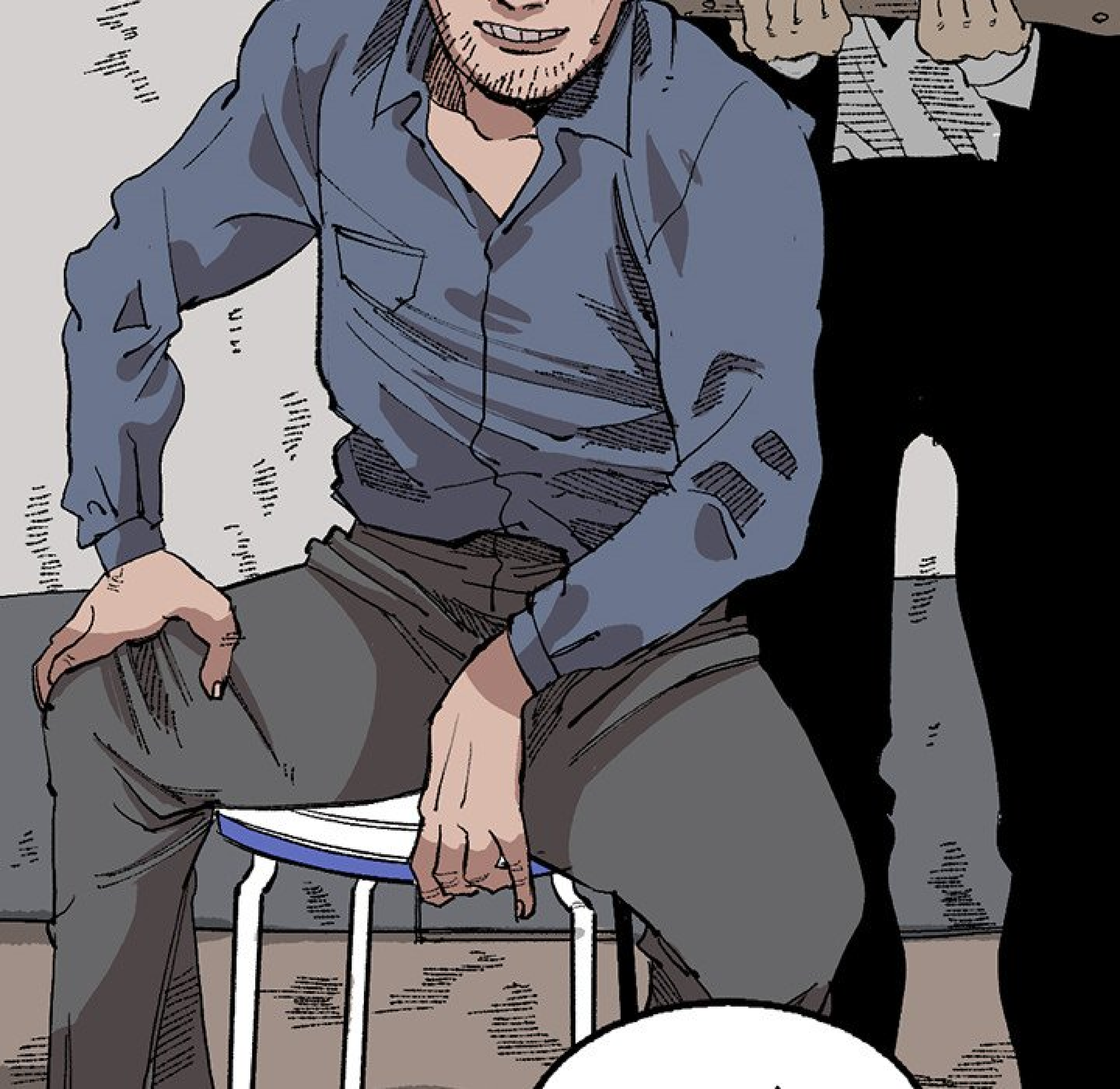

BIEN SÛR QUE JE LE CONNAIS.

TU SAIS COMBIEN J'AI PAYÉ POUR TE CONNAÎTRE ? TU ES LA FILLE DE CE CHER PRÉSIDENT PARK.

HIN HIN

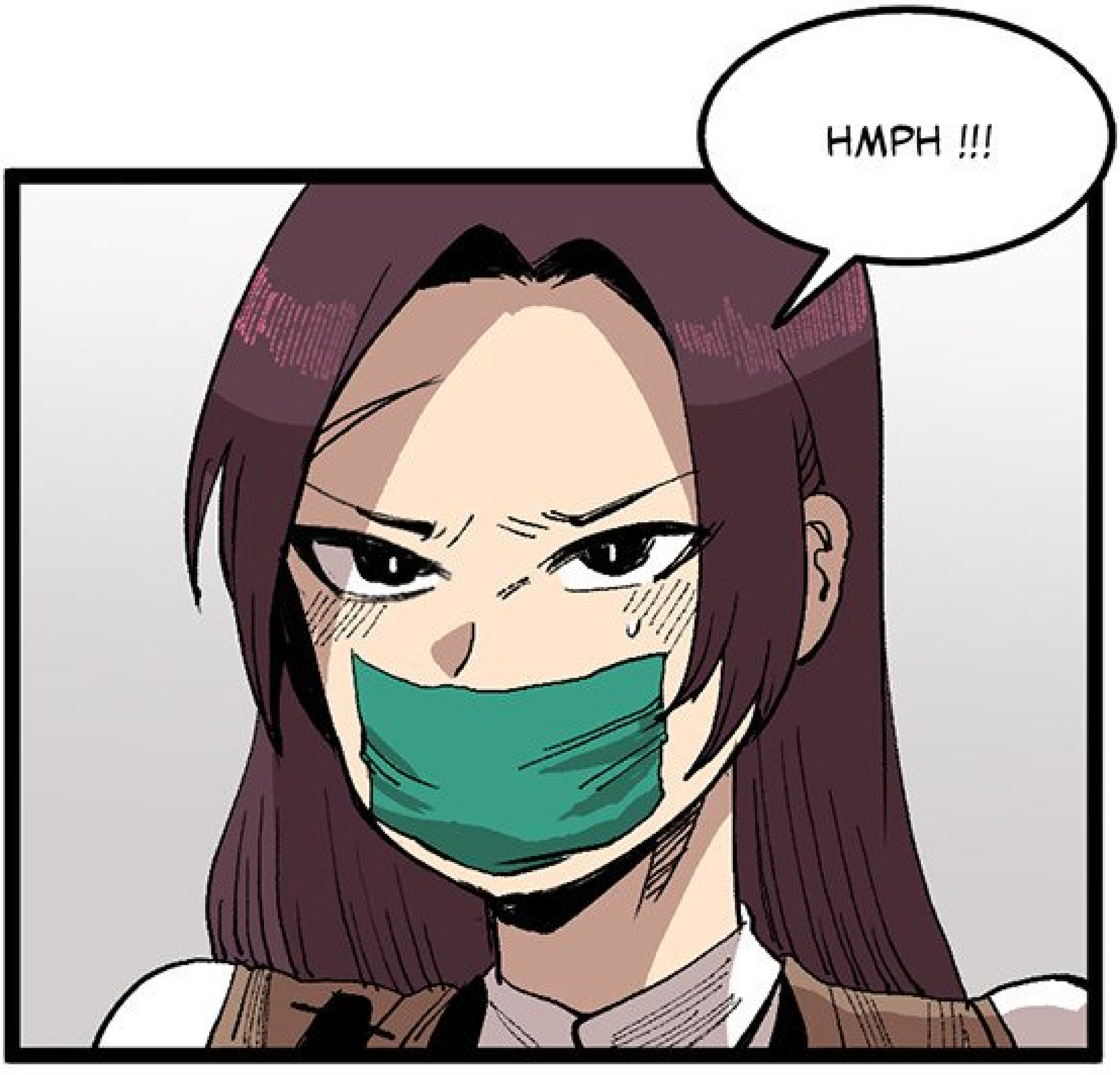
HMPH !!!

JE L'ENTENDS PAS. RETIREZ-LUI LE SCOTCH.

OUI, CHEF.

FSHAH !

AÏE !

BANDE DE

PERVERS !

JE VAIS TOUS VOUS BUTER !

SCHINK

VOUS CROYEZ QUE MON PÈRE VA VOUS LAISSER FAIRE ?

OHO, PETITE TERREUR.

Y'EN A D'AUTRES COMME TOI, CHEZ LES GOSSES DE RICHES ?

JE T'ENVIE.
MOI AUSSI, JE VEUX UNE VIE EN DEHORS DE TOUT SOUCI.

MAIS D'AILLEURS...

TES AMIS SAVENT QUE TU FAIS PARTIE DE

LA MAFIA ?

SCHINK

OÙ EST-CE QU'ILS TE TOLÈRENT PARCE QUE T'ES RICHE ?

QUELLE MAUVAISE AMIE TU FAIS... C'EST TA FAUTE S'ILS SE SONT FAIT ENLEVER.

OH!

DESSIN ET SCÉNARIO PAR YEOM
ASSISTANT : MIL PPANG KIM