

Próxima publicación: 27 de abril

## INFORMACIÓN OPORTUNA SOBRE LA BALANZA COMERCIAL DE MERCANCÍAS DE MÉXICO DURANTE FEBRERO DE 2021

La información oportuna de comercio exterior de febrero de 2021 indica que se registró un superávit comercial de 2,681 millones de dólares, saldo que se compara con el superávit de 2,868 millones de dólares obtenido en igual mes de 2020. En los primeros dos meses de este año la balanza comercial presentó un superávit de 1,445 millones de dólares<sup>1</sup>.

### EXPORTACIONES

En febrero de 2021, el valor de las exportaciones de mercancías alcanzó 36,190 millones de dólares, cifra que se integró por 34,369 millones de dólares de exportaciones no petroleras y por 1,821 millones de dólares de petroleras. Así, en el mes de referencia las exportaciones totales reportaron una reducción anual de 1.1%, la cual fue resultado neto de una disminución de 1.7% en las exportaciones no petroleras y de un alza de 10.7% en las petroleras. Al interior de las exportaciones no petroleras, las dirigidas a Estados Unidos descendieron a una tasa anual de 2.9%, en tanto que las canalizadas al resto del mundo se incrementaron 4 por ciento.

Con series ajustadas por estacionalidad, en febrero de 2021 las exportaciones totales de mercancías mostraron una caída mensual de 3.65%, la cual fue resultado de reducciones de 3.67% en las exportaciones no petroleras y de 3.28% en las petroleras.

### IMPORTACIONES

El valor de las importaciones de mercancías en el segundo mes de este año fue de 33,509 millones de dólares, monto que implicó una disminución anual de 0.6 por ciento. Dicha cifra fue resultado neto de un descenso de 9.9% en las importaciones petroleras y de un avance de 0.3% en las no petroleras. Al considerar las importaciones por tipo de bien, se observó una reducción anual de 10.8% en las importaciones de bienes de consumo, mientras que se presentaron alzas de 0.5% en las importaciones de bienes de uso intermedio y de 4.8% en las de bienes de capital.

---

<sup>1</sup> La suma de los componentes que integran la estadística de la balanza comercial de mercancías de México que se presenta en este reporte puede no coincidir con los totales debido al redondeo de las cifras.

Con series ajustadas por estacionalidad, las importaciones totales reportaron una disminución mensual de 2.34%, la cual se originó de descensos de 2.53% en las importaciones no petroleras y de 0.22% en las petroleras. Por tipo de bien, se presentaron decrementos mensuales de 2.52% en las importaciones de bienes de consumo y de 3.08% en las de bienes de uso intermedio, mientras que se observó un aumento de 5.01% en las de bienes de capital.

**BALANZA COMERCIAL DE MERCANCIAS DE MÉXICO**

Concepto	Febrero*		Enero-Febrero*	
	Millones de Dólares	Variación % Anual	Millones de Dólares	Variación % Anual
<b>Exportaciones Totales</b>	<b>36,189.7</b>	<b>(-) 1.1</b>	<b>68,893.9</b>	<b>(-) 1.8</b>
Petroleras	1,820.5	10.7	3,583.9	(-) 7.0
No petroleras	34,369.2	(-) 1.7	65,310.0	(-) 1.5
Agropecuarias	1,803.2	5.9	3,379.5	(-) 3.4
Extractivas	729.1	42.1	1,421.9	43.4
Manufactureras	31,836.8	(-) 2.7	60,508.6	(-) 2.2
Automotrices	10,815.8	(-) 10.0	21,201.8	(-) 4.6
No automotrices	21,021.0	1.5	39,306.8	(-) 0.8
<b>Importaciones Totales</b>	<b>33,508.6</b>	<b>(-) 0.6</b>	<b>67,449.2</b>	<b>(-) 3.4</b>
Petroleras	2,929.3	(-) 9.9	5,897.6	(-) 19.9
No petroleras	30,579.2	0.3	61,551.5	(-) 1.4
Bienes de consumo	3,878.5	(-) 10.8	7,973.3	(-) 16.0
Petroleras	803.4	(-) 37.2	1,708.6	(-) 42.7
No petroleras	3,075.1	0.2	6,264.7	(-) 3.8
Bienes intermedios	26,690.9	0.5	53,545.6	(-) 1.1
Petroleras	2,126.0	7.9	4,189.0	(-) 4.5
No petroleras	24,564.9	(-) 0.1	49,356.6	(-) 0.8
Bienes de capital	2,939.3	4.8	5,930.3	(-) 3.8
<b>Saldo de la Balanza Comercial</b>	<b>2,681.1</b>	<b>(-) 6.5</b>	<b>1,444.7</b>	<b>273.4</b>

Nota: Debido al redondeo de las cifras, las sumas de los parciales pueden no coincidir con los totales.

\* Cifras oportunas.

**Se anexa Nota Técnica**

Para consultas de medios y periodistas, contactar a: [comunicacionsocial@inegi.org.mx](mailto:comunicacionsocial@inegi.org.mx) o llamar al teléfono (55) 52-78-10-00, exts. 1134, 1260 y 1241.

Dirección de Atención a Medios / Dirección General Adjunta de Comunicación





## NOTA TÉCNICA

### INFORMACIÓN OPORTUNA SOBRE LA BALANZA COMERCIAL DE MERCANCÍAS DE MÉXICO DURANTE FEBRERO DE 2021

#### CIFRAS ORIGINALES

#### *Saldo de la Balanza Comercial de Mercancías*

La información oportuna de comercio exterior de febrero de 2021 indica que se registró un superávit comercial de 2,681 millones de dólares. Dicho saldo se compara con el déficit de 1,236 millones de dólares reportado en enero. El incremento en el saldo comercial entre enero y febrero se derivó de una ampliación del saldo de la balanza de productos no petroleros, que pasó de un déficit de 31 millones de dólares en enero a un superávit de 3,790 millones de dólares en febrero, y de un menor déficit de la balanza de productos petroleros, que pasó de 1,205 millones de dólares a 1,109 millones de dólares en esa misma comparación.

En los primeros dos meses de este año, la balanza comercial presentó un superávit de 1,445 millones de dólares.

#### BALANZA COMERCIAL DE MERCANCÍAS DE MÉXICO (Millones de dólares)

Concepto	2019	2020		2021		
		Dic	Anual	Ene	Feb*	Ene-Feb*
<b>Exportaciones Totales</b>	<b>460,704</b>	<b>43,163</b>	<b>417,670</b>	<b>32,704</b>	<b>36,190</b>	<b>68,894</b>
Petroleras	25,842	1,978	17,413	1,763	1,821	3,584
No Petroleras	434,862	41,185	400,257	30,941	34,369	65,310
<b>Importaciones Totales</b>	<b>455,295</b>	<b>36,901</b>	<b>383,194</b>	<b>33,941</b>	<b>33,509</b>	<b>67,449</b>
Petroleras	47,207	3,208	31,408	2,968	2,929	5,898
No Petroleras	408,088	33,693	351,786	30,972	30,579	61,552
<b>Balanza Comercial Total</b>	<b>5,409</b>	<b>6,262</b>	<b>34,476</b>	<b>(-) 1,236</b>	<b>2,681</b>	<b>1,445</b>
Petrolera	(-) 21,365	(-) 1,230	(-) 13,995	(-) 1,205	(-) 1,109	(-) 2,314
No Petrolera	26,773	7,492	48,471	(-) 31	3,790	3,758

\* Cifras oportunas.



En febrero de 2021, el valor de las exportaciones petroleras fue de 1,821 millones de dólares. Este monto se integró por 1,576 millones de dólares de ventas de petróleo crudo<sup>2</sup> y por 244 millones de dólares de exportaciones de otros productos petroleros. En ese mes, el precio promedio de la mezcla mexicana de crudo de exportación se situó en 55.97 dólares por barril, cifra superior en 5.62 dólares respecto al del mes previo y en 10.97 dólares en comparación con febrero de 2020. En cuanto al volumen de crudo exportado, éste se ubicó en el mes de referencia en 1.006 millones de barriles diarios, nivel mayor al de 0.979 millones de barriles diarios de enero de 2021, aunque inferior al de 1.093 millones de barriles diarios de febrero del año pasado.

### **Exportaciones Totales de Mercancías**

El valor de las exportaciones de mercancías en el mes en cuestión fue de 36,190 millones de dólares, monto inferior en 1.1% al del mismo mes de 2020. Dicha tasa fue resultado neto de una caída de 1.7% en las exportaciones no petroleras y de un aumento de 10.7% en las petroleras. Al interior de las exportaciones no petroleras, las dirigidas a Estados Unidos disminuyeron 2.9% a tasa anual, en tanto que las canalizadas al resto del mundo crecieron 4 por ciento.

#### **EXPORTACIONES NO PETROLERAS A DISTINTOS MERCADOS**

Concepto	Estructura % Ene-Feb 2021*	Variación porcentual anual				
		2020		2021		
		Dic	Anual	Ene	Feb*	Ene-Feb*
<b>Total</b>	<b>100.00</b>	<b>13.1</b>	<b>(-) 8.0</b>	<b>(-) 1.4</b>	<b>(-) 1.7</b>	<b>(-) 1.5</b>
<b>Estados Unidos</b>	<b>80.97</b>	<b>13.9</b>	<b>(-) 7.7</b>	<b>(-) 1.4</b>	<b>(-) 2.9</b>	<b>(-) 2.2</b>
Automotriz	27.05	13.0	(-) 16.3	3.4	(-) 11.6	(-) 4.8
Otras	53.92	14.4	(-) 3.2	(-) 3.7	1.9	(-) 0.8
<b>Resto del Mundo</b>	<b>19.03</b>	<b>9.1</b>	<b>(-) 9.1</b>	<b>(-) 1.6</b>	<b>4.0</b>	<b>1.2</b>
Automotriz	5.42	3.5	(-) 19.5	(-) 6.1	(-) 1.1	(-) 3.5
Otras	13.61	11.6	(-) 4.2	0.3	6.2	3.3

\* Cifras oportunas.

<sup>2</sup> Información proporcionada por PMI Comercio Internacional, S.A. de C.V., que corresponde a sus cifras operativas y está sujeta a revisiones posteriores.



### ***Exportaciones por Tipo de Mercancía***

Las exportaciones de productos manufacturados en febrero de 2021 alcanzaron 31,837 millones de dólares, lo que representó una reducción de 2.7% a tasa anual. Los retrocesos más importantes se observaron en las exportaciones de productos automotrices (-10%), de papel, imprenta e industria editorial (-7.1%), de maquinaria y equipo especial para industrias diversas (-6.9%), de equipo profesional y científico (-2.4%) y de fabricación de otros productos minerales no metálicos (-0.8%). A su vez, la caída anual de las exportaciones de productos automotrices fue resultado de descensos de 11.6% en las ventas canalizadas a Estados Unidos y de 1.1% en las dirigidas a otros mercados.

El valor de las exportaciones agropecuarias y pesqueras en el segundo mes del año en curso fue de 1,803 millones de dólares, monto que implicó un avance de 5.9% a tasa anual. Los incrementos más relevantes se registraron en las exportaciones de café crudo en grano (63.8%), de pescados, crustáceos y moluscos (45.2%), de pimienta (19.8%), de legumbres y hortalizas frescas (11%) y de jitomate (7.4%). En contraste, las disminuciones anuales más sobresalientes se presentaron en las exportaciones de camarón congelado (-22.7%) y de pepino (-19.4%). En cuanto a las exportaciones extractivas, éstas se ubicaron en 729 millones de dólares con un incremento anual de 42.1 por ciento.

En el periodo enero-febrero de 2021, el valor de las exportaciones totales sumó 68,894 millones de dólares, lo que significó un retroceso anual de 1.8 por ciento. Dicha tasa se derivó de descensos de 1.5% en las exportaciones no petroleras y de 7% en las petroleras.



### ***Estructura de las Exportaciones***

La estructura del valor de las exportaciones de mercancías durante los primeros dos meses de 2021 fue la siguiente: bienes manufacturados 87.8%, productos petroleros 5.2%, bienes agropecuarios 4.9% y productos extractivos no petroleros 2.1 por ciento.

### ***Importaciones Totales de Mercancías***

El valor de las importaciones de mercancías en el segundo mes de este año se ubicó en 33,509 millones de dólares, lo que representó una caída anual de 0.6 por ciento.

El valor acumulado de las importaciones totales en el primer bimestre de 2021 resultó de 67,449 millones de dólares, monto menor en 3.4% al observado en igual lapso de 2020. A su interior, las importaciones no petroleras retrocedieron a una tasa anual de 1.4% y las petroleras lo hicieron en 19.9 por ciento.

### ***Importaciones por Tipo de Bien***

Las importaciones de bienes de consumo sumaron 3,878 millones de dólares, cifra que se tradujo en una disminución anual de 10.8 por ciento. Dicha tasa se originó de la combinación de una reducción de 37.2% en las importaciones de bienes de consumo petroleros (gasolina y gas butano y propano) y de un avance de 0.2% en las de bienes de consumo no petroleros.

Por su parte, en febrero del año en curso se importaron bienes de uso intermedio por un valor de 26,691 millones de dólares, nivel superior en 0.5% al reportado en febrero de 2020. A su vez, este aumento anual fue resultado neto de un crecimiento de 7.9% en las importaciones de bienes de productos de uso intermedio petroleros y de un descenso de 0.1% en las de bienes de uso intermedio no petroleros.

En lo que corresponde a las importaciones de bienes de capital, en el mes de referencia éstas alcanzaron 2,939 millones de dólares, lo cual implicó un alza anual de 4.8 por ciento.

### ***Estructura de las Importaciones***

La estructura del valor de las importaciones en el periodo enero-febrero de 2021 fue la siguiente: bienes de uso intermedio 79.4%, bienes de consumo 11.8% y bienes de capital 8.8 por ciento.



### **CIFRAS AJUSTADAS POR ESTACIONALIDAD**

Con cifras desestacionalizadas, en febrero de 2021 la balanza comercial registró un superávit de 2,159 millones de dólares, mientras que en enero el superávit fue de 2,744 millones de dólares. La reducción del saldo ajustado por estacionalidad entre enero y febrero fue resultado de una disminución del superávit de la balanza de productos no petroleros, que pasó de 3,972 millones de dólares en enero a 3,439 millones de dólares en febrero, y de un mayor déficit de la balanza de productos petroleros, que pasó de 1,228 millones de dólares a 1,280 millones de dólares en esa misma comparación.

#### **Saldo de la Balanza Comercial de Mercancías de México**

Serie desestacionalizada

Millones de dólares

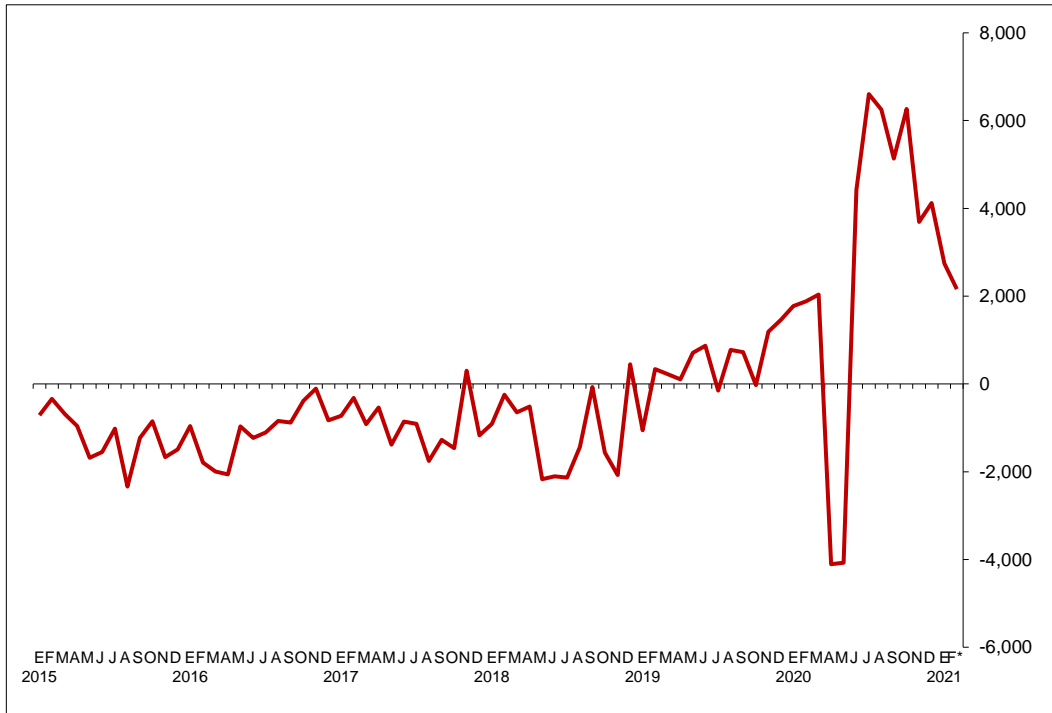

\* Cifras oportunas.

En el mes que se reporta, las exportaciones totales desestacionalizadas mostraron un descenso mensual de 3.65%, el cual se originó de caídas de 3.67% en las exportaciones no petroleras y de 3.28% en las petroleras. Al interior de las exportaciones no petroleras, las manufactureras presentaron un retroceso mensual de 4.06 por ciento. A su vez, dicha tasa fue resultado neto de un decremento de 13.11% en las exportaciones automotrices y de un avance de 1.07% en las manufactureras no automotrices.



## Exportaciones de Mercancías

Series desestacionalizadas y de tendencia-ciclo  
Millones de dólares

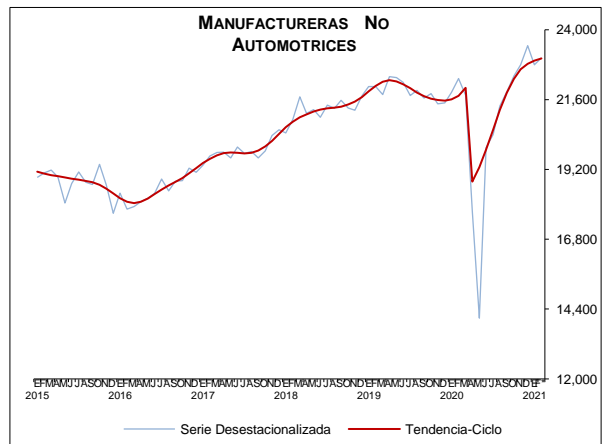
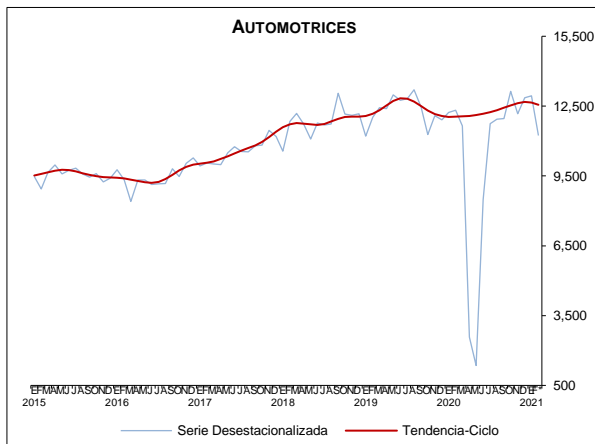
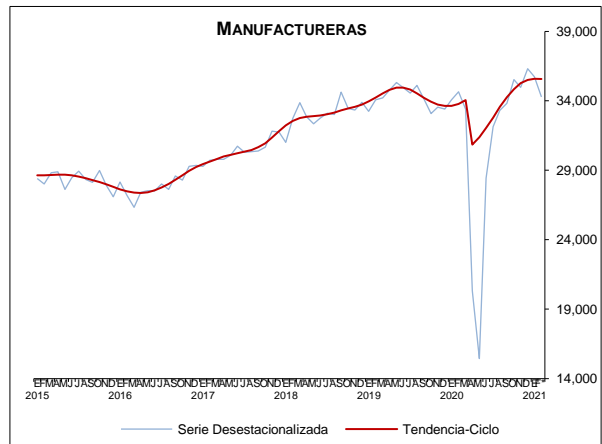
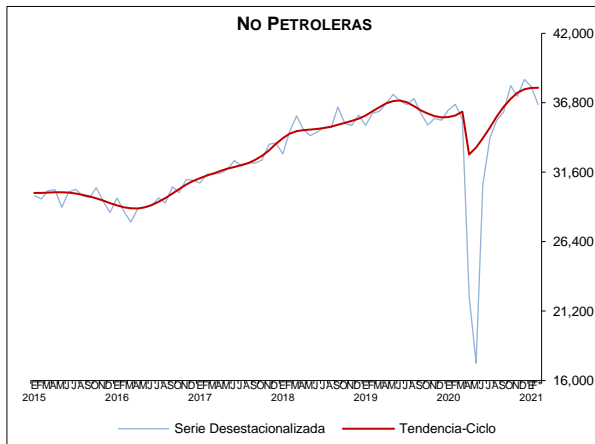
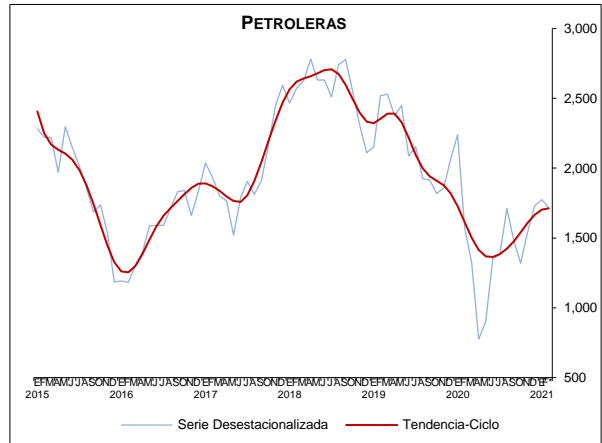
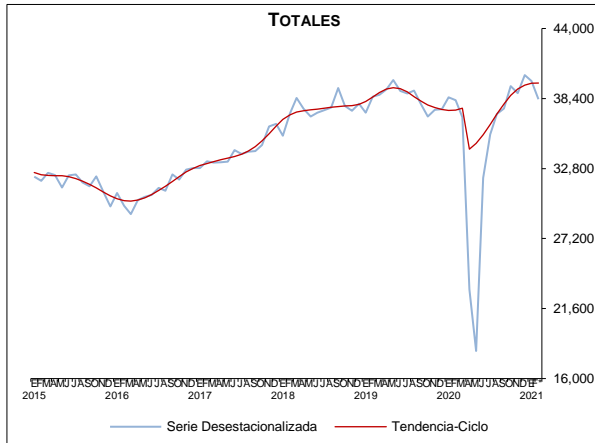

\* Cifras oportunas.





En febrero de 2021, las importaciones totales de mercancías mostraron un descenso mensual desestacionalizado de 2.34 por ciento. Esta cifra fue reflejo de reducciones de 2.53% en las importaciones no petroleras y de 0.22% en las petroleras. Por tipo de bien, se observaron disminuciones mensuales de 2.52% en las importaciones de bienes de consumo (caída de 0.70% en las importaciones de bienes de consumo no petroleros) y de 3.08% en las de bienes de uso intermedio (retroceso de 3.60% en las de bienes de uso intermedio no petroleros), mientras que se presentó un aumento de 5.01% en las importaciones de bienes de capital.

### Importaciones de Mercancías

Series desestacionalizadas y de tendencia-ciclo  
Millones de dólares

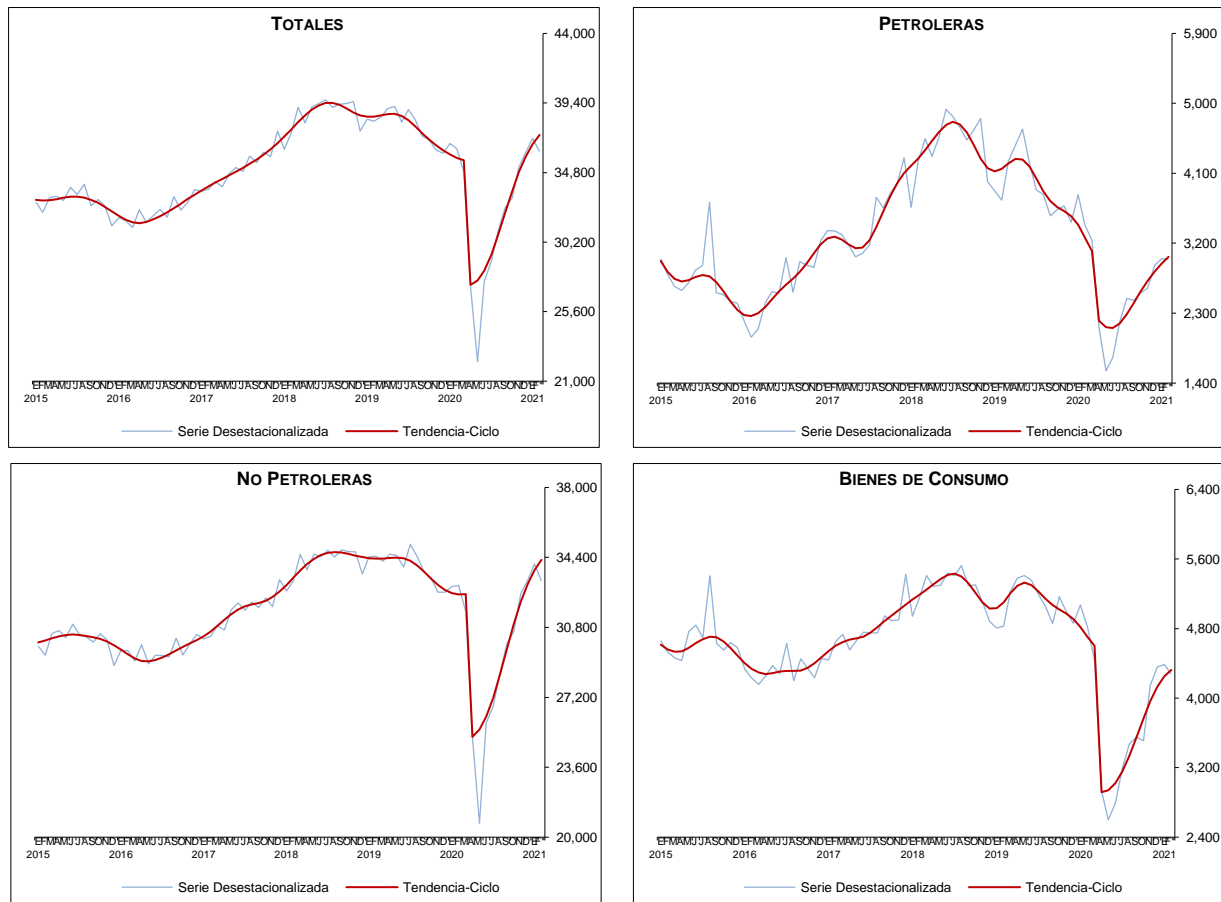

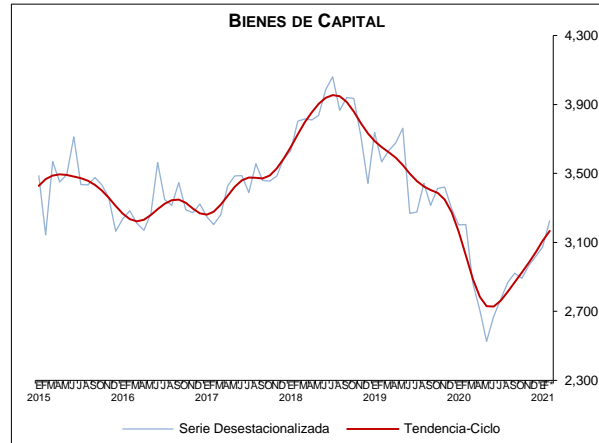
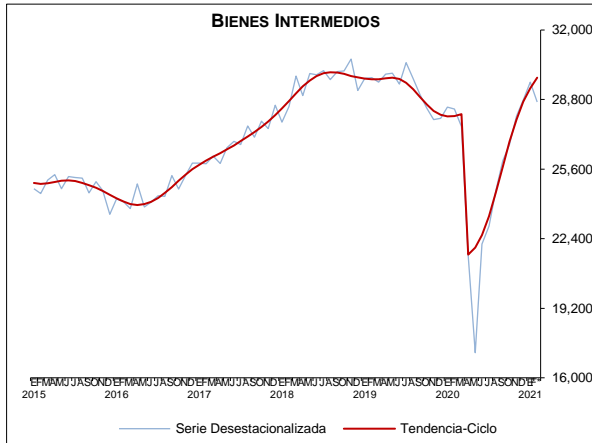

\* Cifras oportunas.

La información oportuna de comercio exterior que se presenta en este documento es elaborada por el SAT, SE, Banco de México, INEGI. Balanza Comercial de Mercancías de México. **SNIEG. Información de Interés Nacional.**