

RESUMEN DE CASOS **COVID-19** EN LA CIUDAD DE MÉXICO

	ACUMULADO	CAMBIO ÚLTIMO DÍA
CONFIRMADOS ACUMULADOS	462,892	6,385
CONFIRMADOS ACTIVOS ESTIMADOS	38,035	832
DEFUNCIONES	27,943	464
TASA DE INCIDENCIA	5,141.06	70.92

27/1/2021

El Gobierno de México informó que, con el objetivo de tener un mejor acercamiento al comportamiento de la epidemia en el país, la variable de asociación y dictaminación clínica-epidemiológica, se incorporó al estudio epidemiológico de caso sospechoso de enfermedad respiratoria viral y a la vigilancia epidemiológica.



GOBIERNO DE LA
CIUDAD DE MÉXICO

EVOLUCIÓN DIARIA DEL COVID-19

COVID-19

(USO DEL SISTEMA SMS 51515)

Evolución diaria del COVID-19 en la Ciudad de México:

Uso del sistema de mensajería 51515 Locatel (totales)

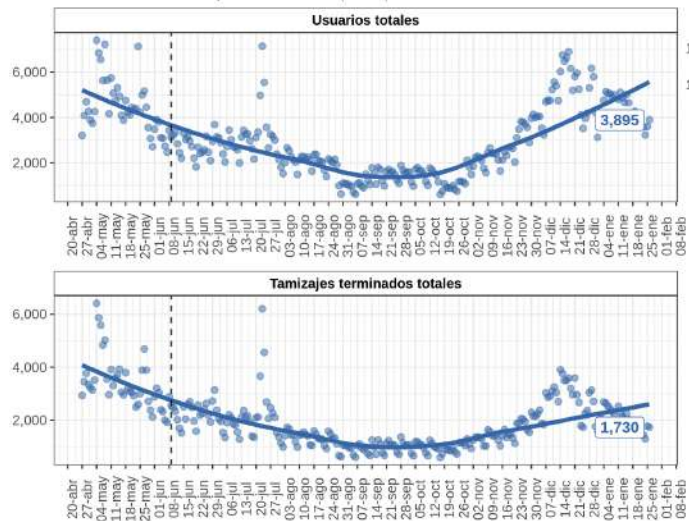

**Usuarios acumulados totales:
1,235,912**

**Tamizajes terminados totales:
838,119**

27/1/2021



GOBIERNO DE LA
CIUDAD DE MÉXICO

EVOLUCIÓN DIARIA DEL COVID-19

COVID-19

(USO DEL SISTEMA SMS 51515)

Evolución diaria del COVID-19 en la Ciudad de México:

Uso del sistema de mensajería 51515 Locatel (Ciudad de México)

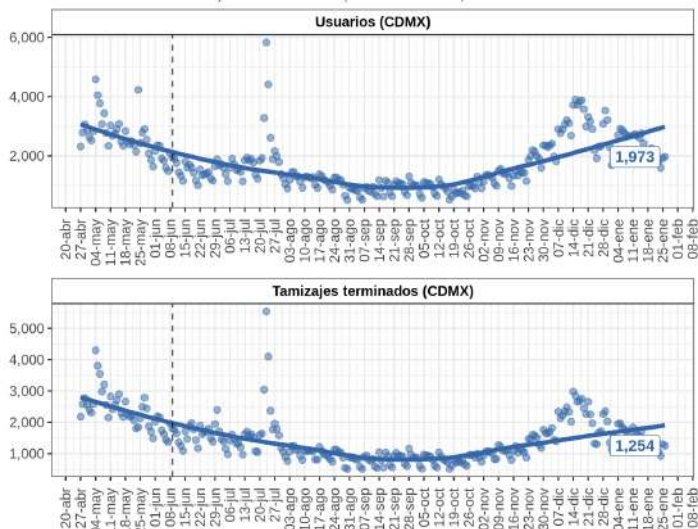

Usuarios acumulados totales:
807,115

Tamazajes terminados totales:
640,947

27/1/2021



GOBIERNO DE LA
CIUDAD DE MÉXICO

EVOLUCIÓN DIARIA DEL COVID-19

COVID-19

(SOSPECHOSOS LEVES)

Resultados del sistema de mensajería 51515 Locatel

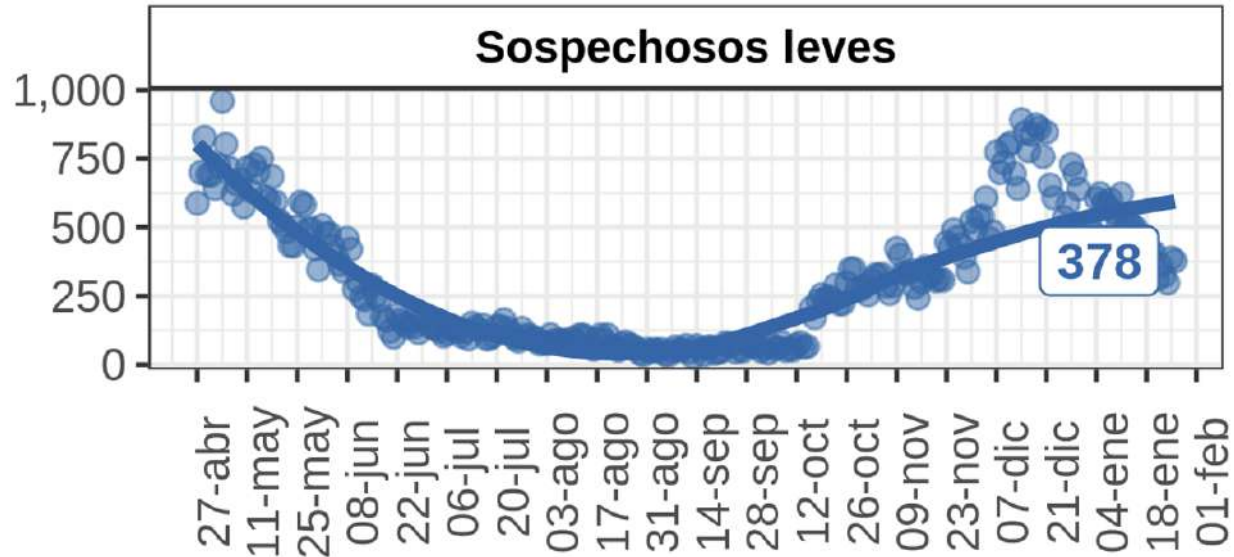

27/1/2021



GOBIERNO DE LA
CIUDAD DE MÉXICO

EVOLUCIÓN DIARIA DEL COVID-19

(LLAMADAS CONTESTADAS)

Evolución diaria del COVID-19 en la Ciudad de México:

Sistema de rastreo de contactos.

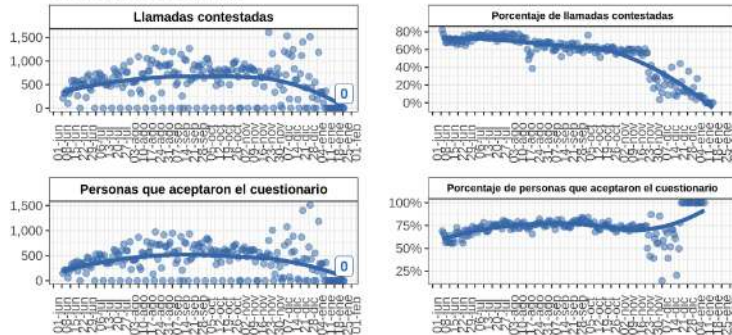

Llamadas contestadas: 127,364

Cuestionarios aceptados: 94,027

**Personas que proporcionan
contactos: 29,930**

27/1/2021



GOBIERNO DE LA
CIUDAD DE MÉXICO

ATENCIONES COVID-19 EN EL 911

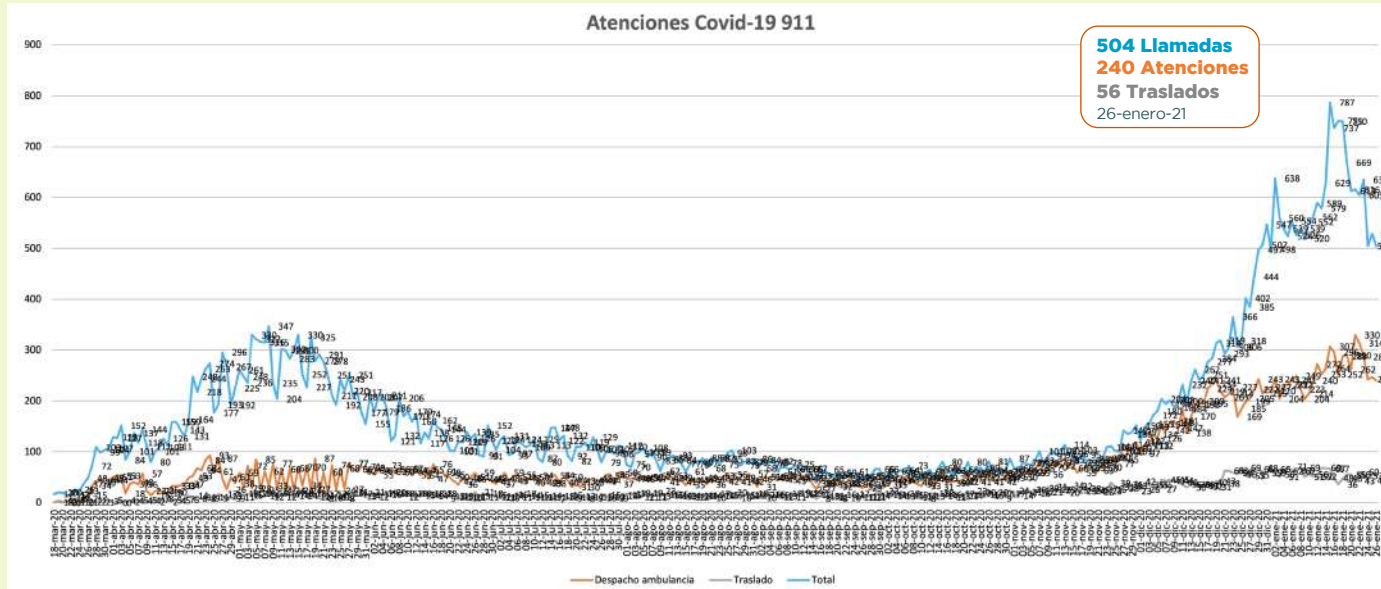

26/1/2021



GOBIERNO DE LA
CIUDAD DE MÉXICO

HOSPITALIZACIÓN EN LA CIUDAD DE MÉXICO

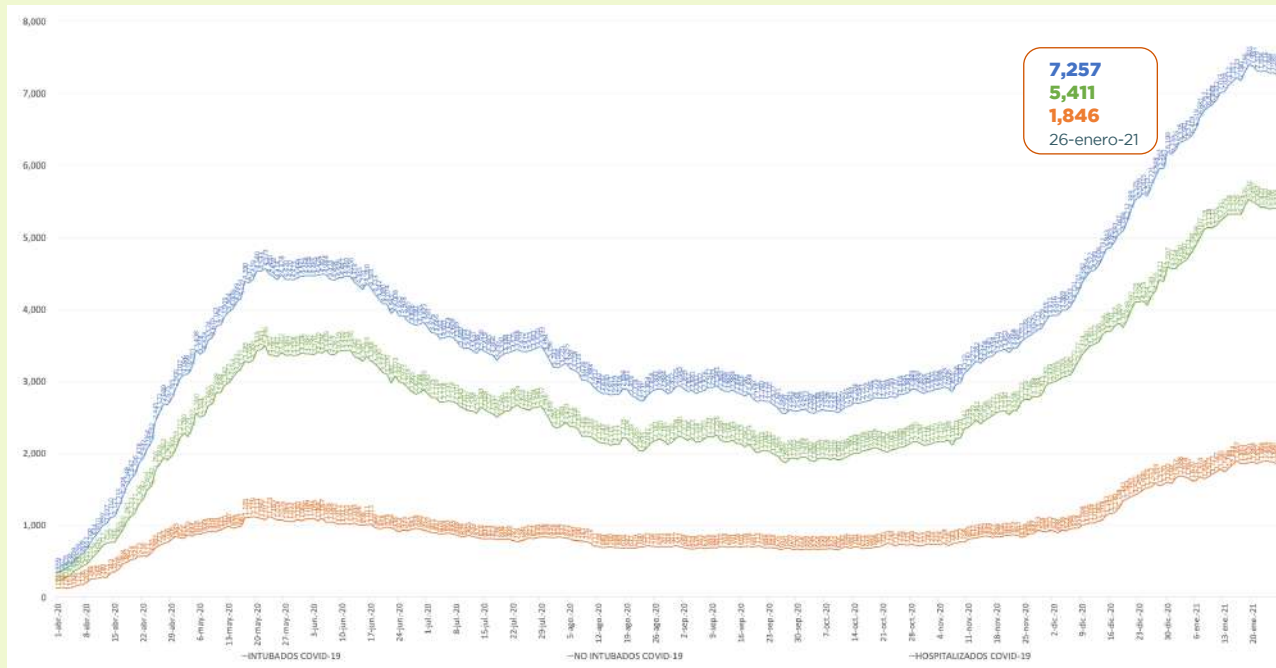

El 30% de las hospitalizaciones corresponden a pacientes foráneos a la Ciudad de México; 29% pertenecen al Estado de México y 1% a otras entidades.

26/1/2021



GOBIERNO DE LA
CIUDAD DE MÉXICO

HOSPITALIZACIÓN EN LA ZONA METROPOLITANA DEL VALLE DE MÉXICO

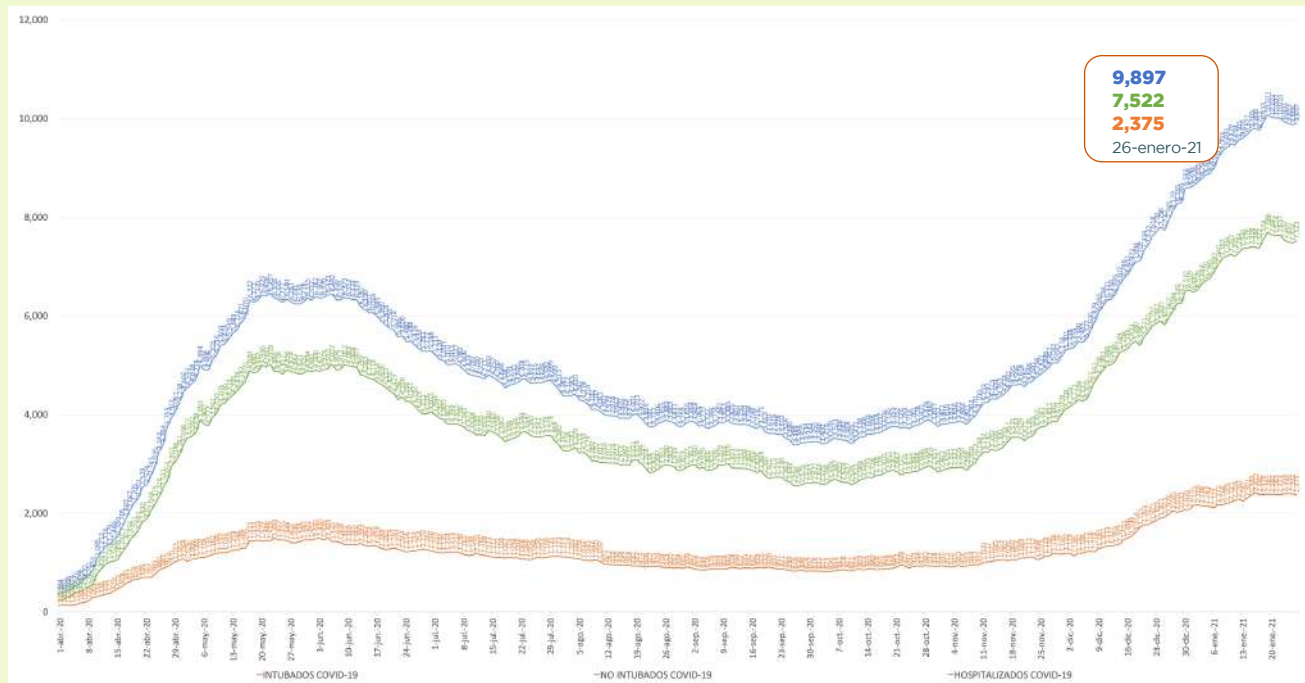

26/1/2021



GOBIERNO DE LA
CIUDAD DE MÉXICO

INGRESOS Y ALTAS EN HOSPITALES PÚBLICOS Y PRIVADOS DE LA CIUDAD DE MÉXICO

Corte al 27 de enero



27/1/2021



GOBIERNO DE LA CIUDAD DE MÉXICO

DISPONIBILIDAD DE CAMAS DE HOSPITALIZACIÓN GENERAL PARA ATENCIÓN A COVID-19 EN LA CIUDAD DE MÉXICO

Camas

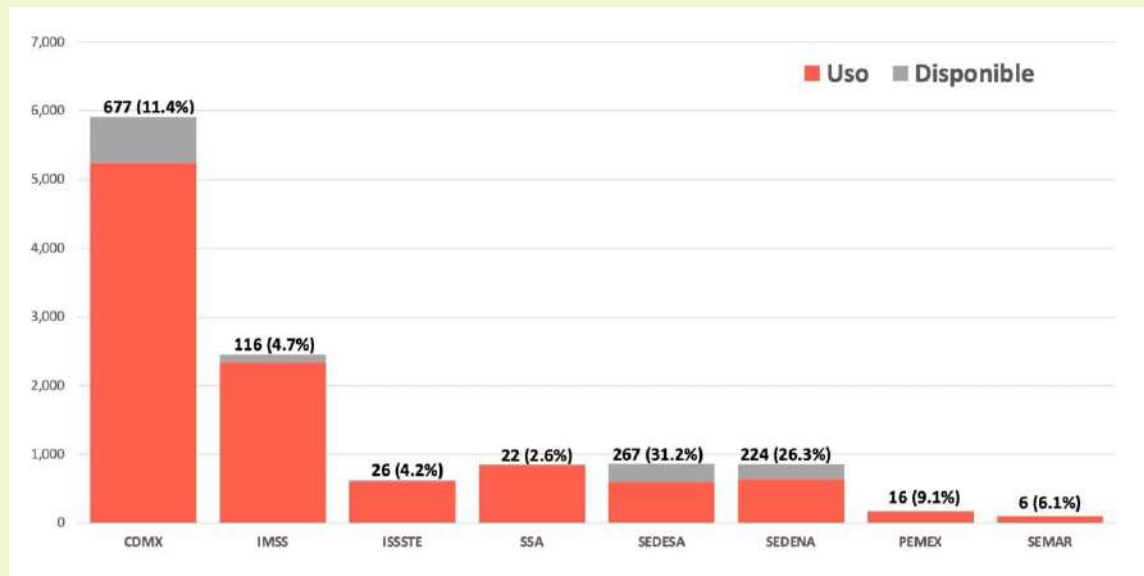

27/1/2021

Institución



GOBIERNO DE LA
CIUDAD DE MÉXICO

DISPONIBILIDAD DE CAMAS CON CAPACIDAD DE INTUBACIÓN PARA ATENCIÓN A COVID-19 EN LA CIUDAD DE MÉXICO

Camas

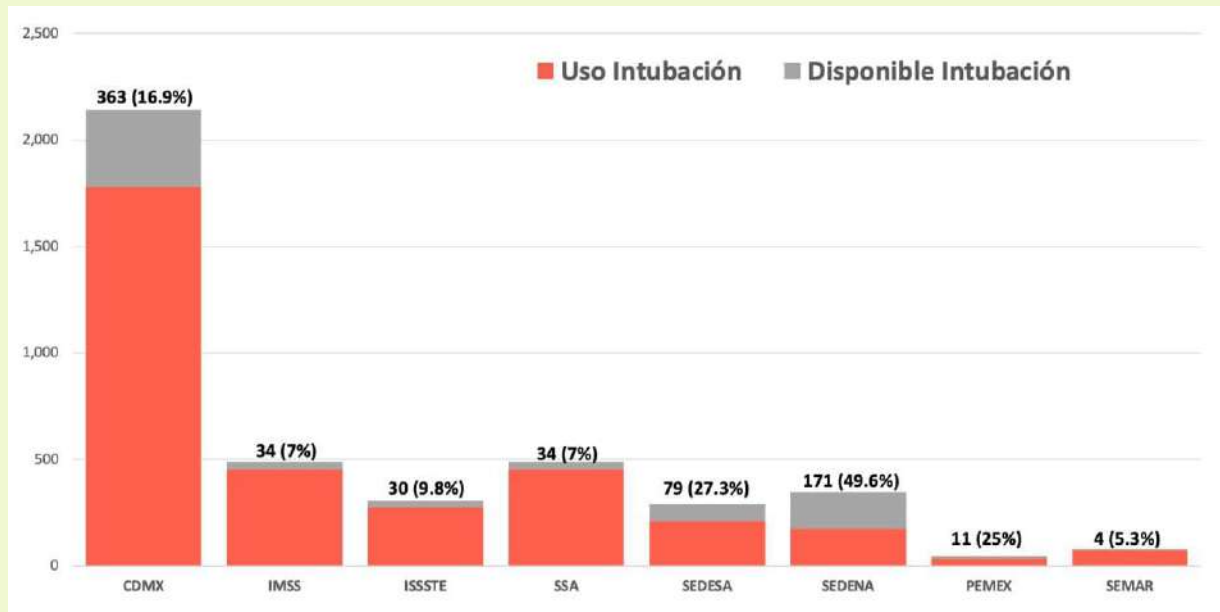

27/1/2021

Institución



GOBIERNO DE LA
CIUDAD DE MÉXICO

EVOLUCIÓN DIARIA DEL COVID-19

(DINÁMICA HOSPITALARIA)

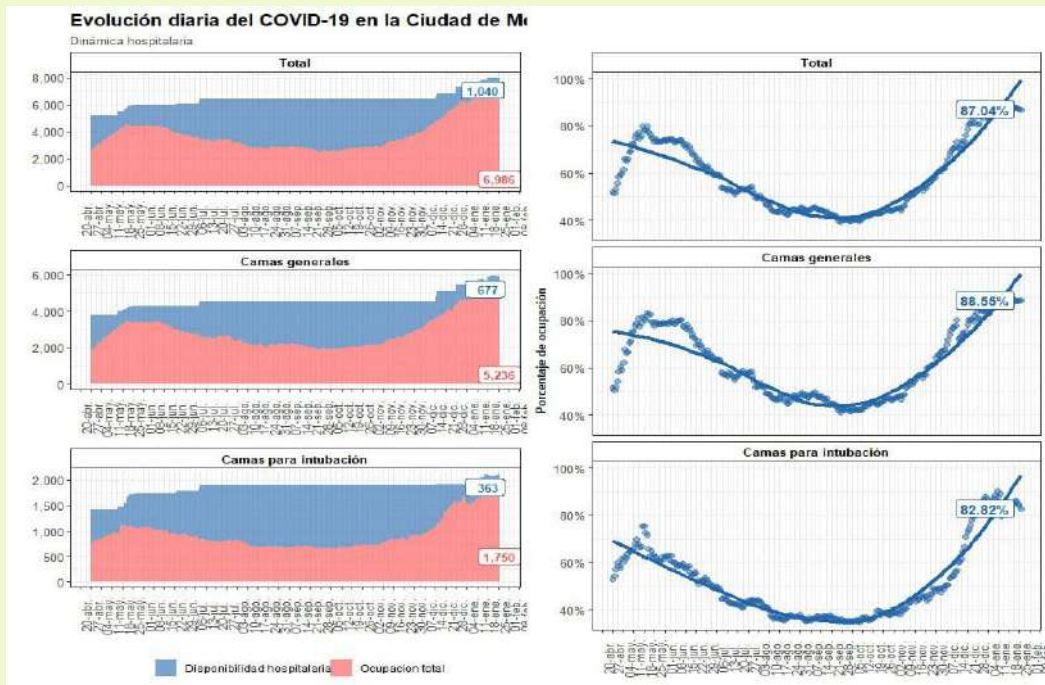

27/1/2021



GOBIERNO DE LA
CIUDAD DE MÉXICO

NÚMERO DE PRUEBAS DIARIAS

Evolución diaria del COVID-19 en la Ciudad de México
Número de pruebas diarias

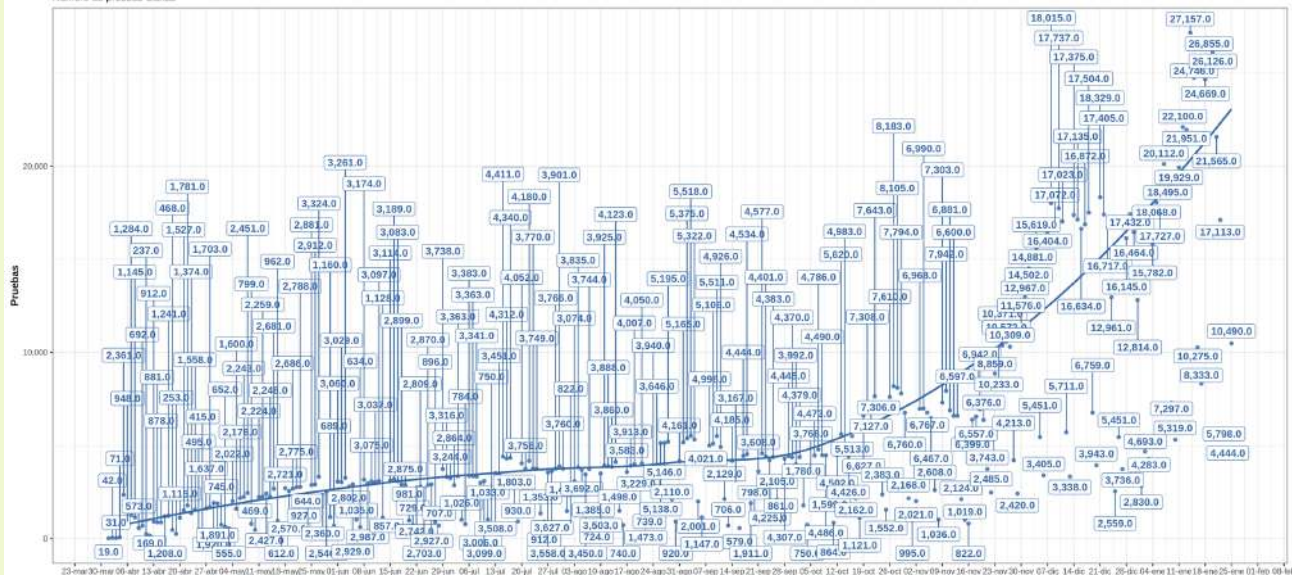

27/1/2021



GOBIERNO DE LA
CIUDAD DE MÉXICO

PORCENTAJE DE POSITIVIDAD DE PRUEBAS COVID-19 EN LA CIUDAD DE MÉXICO

POR FECHA DE INICIO DE SÍNTOMAS

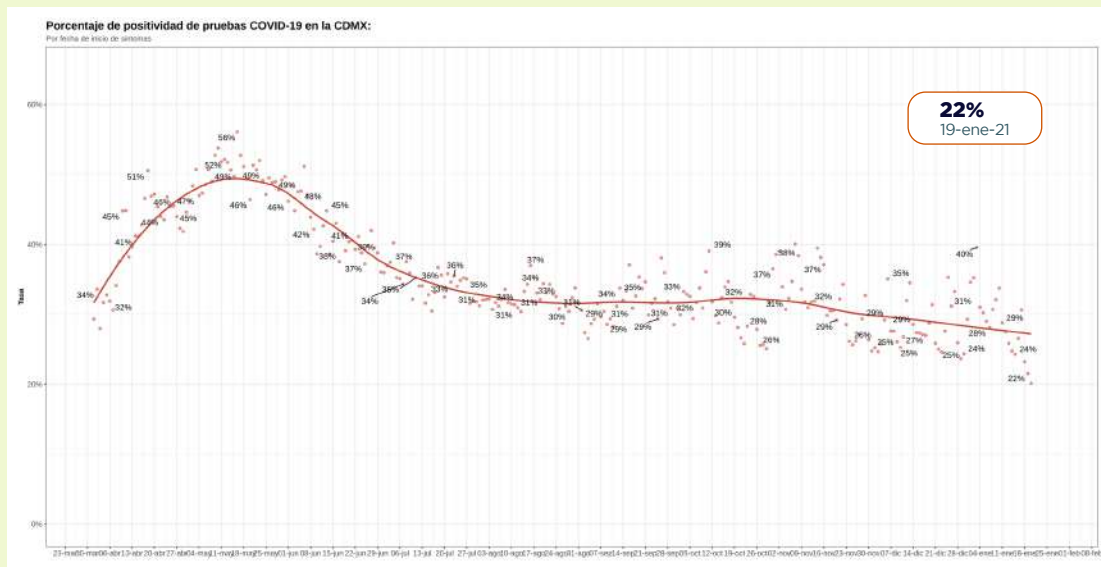

27/1/2021



GOBIERNO DE LA
CIUDAD DE MÉXICO

RESULTADO DE PRUEBAS COVID-19

REALIZADAS POR EL GOBIERNO DE LA CIUDAD DE MÉXICO

Número de pruebas

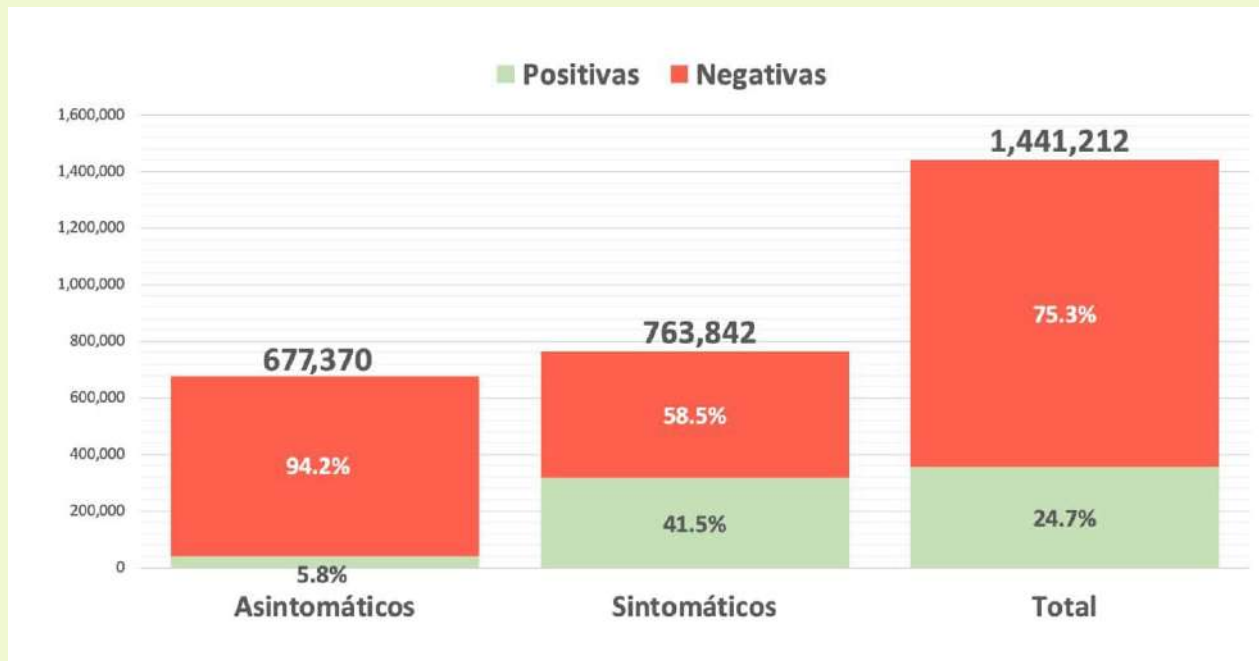

27/1/2021

Pruebas PCR-RT realizadas en Centros de Salud y hospitales del Gobierno de la Ciudad de México



GOBIERNO DE LA
CIUDAD DE MÉXICO

RESULTADO DE PRUEBAS RÁPIDAS COVID-19

REALIZADAS POR EL GOBIERNO DE LA CIUDAD DE MÉXICO

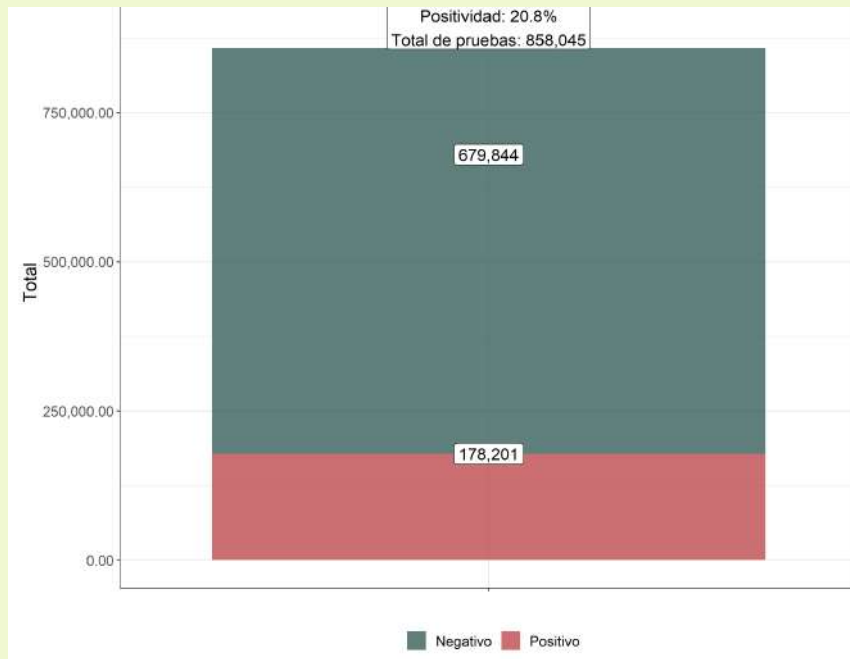

27/1/2021



GOBIERNO DE LA
CIUDAD DE MÉXICO

DIFERENCIA PORCENTUAL EN AFLUENCIA DIARIA DEL SISTEMA DE TRANSPORTE COLECTIVO (METRO) DE LA CDMX

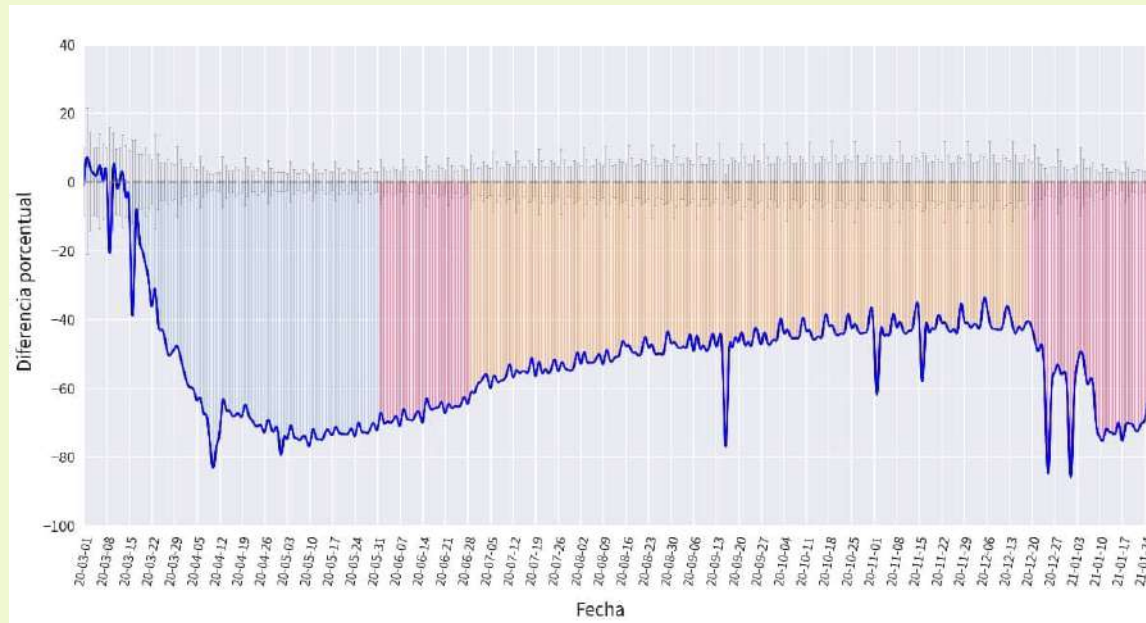

26/1/2021

Consulta las gráficas en: https://datos.cdmx.gob.mx/pages/mobility-cdmx-covid-dashboard/agregados#sit-cdmx_



GOBIERNO DE LA
CIUDAD DE MÉXICO

DIFERENCIA PORCENTUAL EN AFLUENCIA DIARIA DEL METROBÚS DE LA CDMX

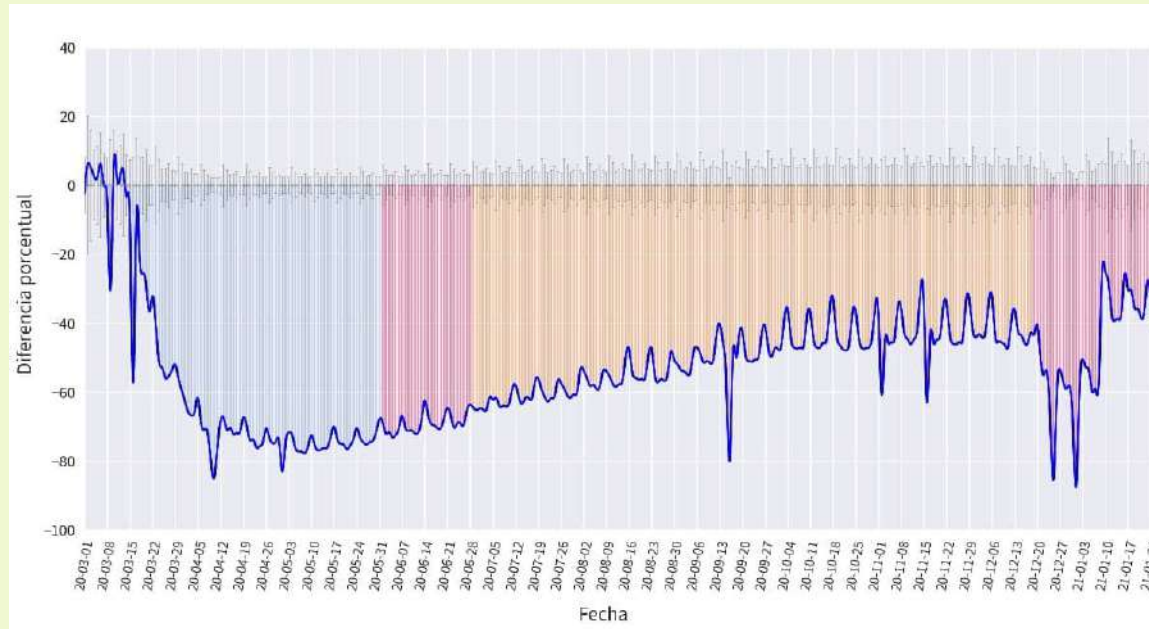

26/1/2021

Consulta las gráficas en: https://datos.cdmx.gob.mx/pages/mobility-cdmx-covid-dashboard/agregados#sit-cdmx_



GOBIERNO DE LA
CIUDAD DE MÉXICO

DIFERENCIA PORCENTUAL EN AFLUENCIA DIARIA DE LA RED DE TRANSPORTE DE PASAJEROS (RTP) DE LA CDMX

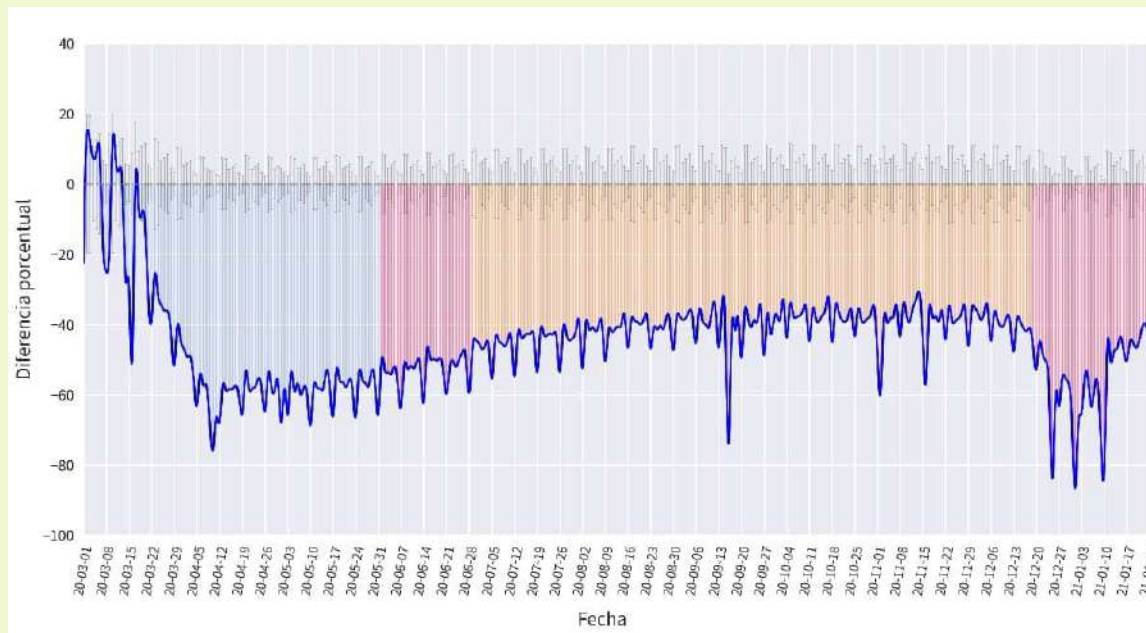

26/1/2021

Consulta las gráficas en: https://datos.cdmx.gob.mx/pages/mobility-cdmx-covid-dashboard/agregados#sit-cdmx_



GOBIERNO DE LA
CIUDAD DE MÉXICO

DIFERENCIA PORCENTUAL EN AFLUENCIA DIARIA DEL TREN LIGERO DE LA CDMX

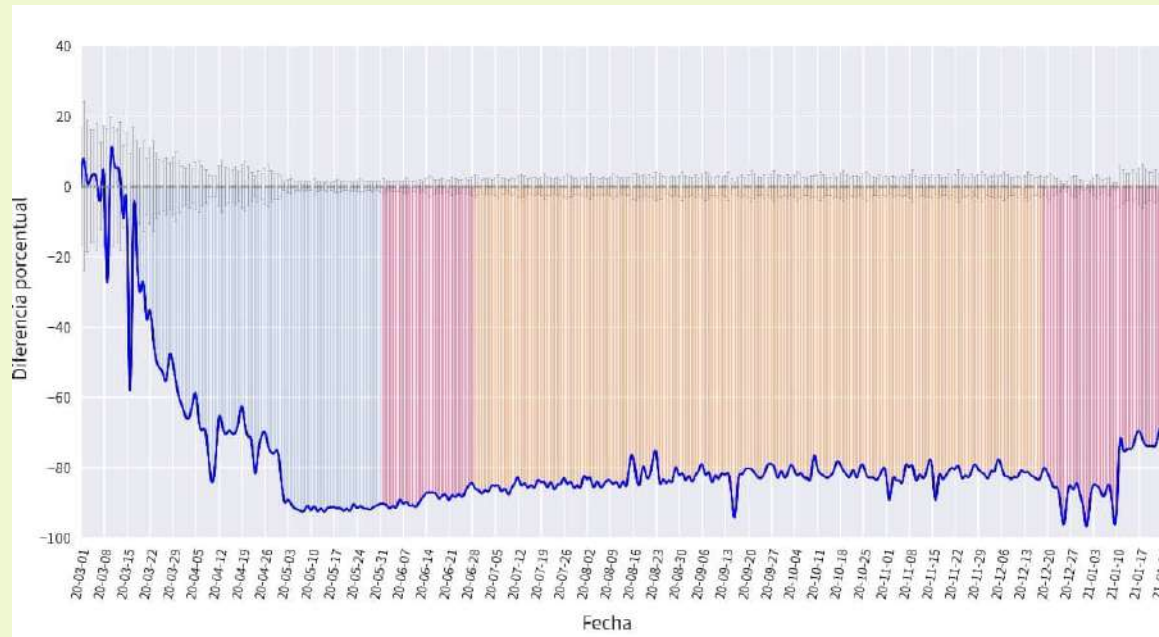

26/1/2021

Consulta las gráficas en: https://datos.cdmx.gob.mx/pages/mobility-cdmx-covid-dashboard/agregados#sit-cdmx_



GOBIERNO DE LA
CIUDAD DE MÉXICO

DIFERENCIA PORCENTUAL EN AFLUENCIA DIARIA DEL SISTEMA ECOBICI DE LA CDMX

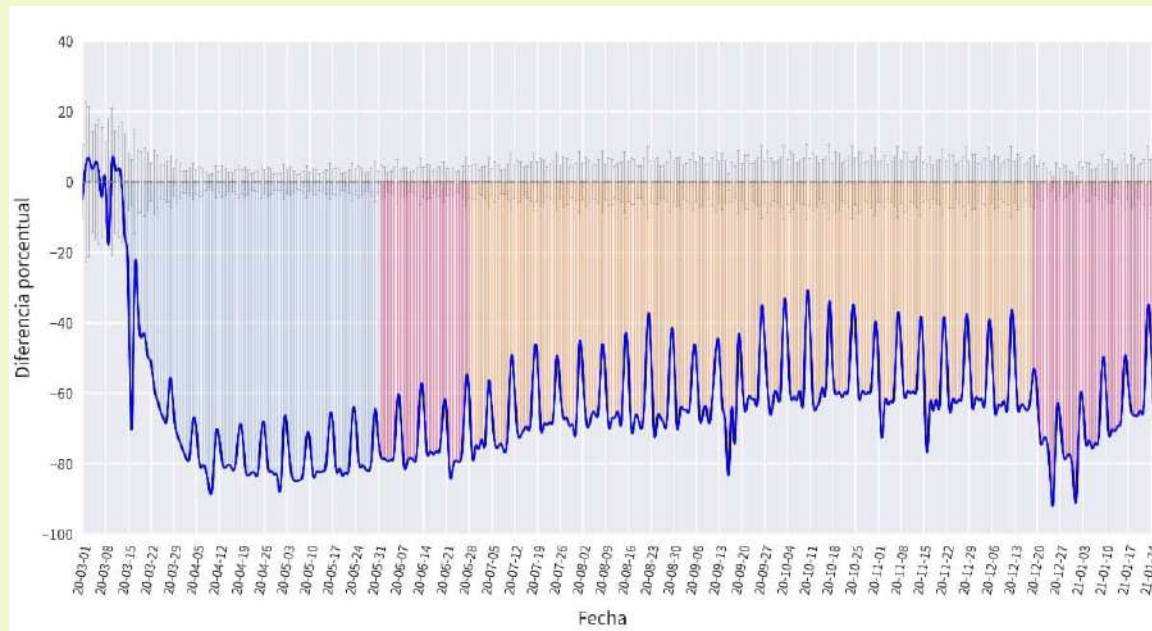

26/1/2021

Consulta las gráficas en: https://datos.cdmx.gob.mx/pages/mobility-cdmx-covid-dashboard/agregados#sit-cdmx_



GOBIERNO DE LA
CIUDAD DE MÉXICO

DIFERENCIA PORCENTUAL EN AFLUENCIA DIARIA DE TROLEBUSES DE LA CDMX

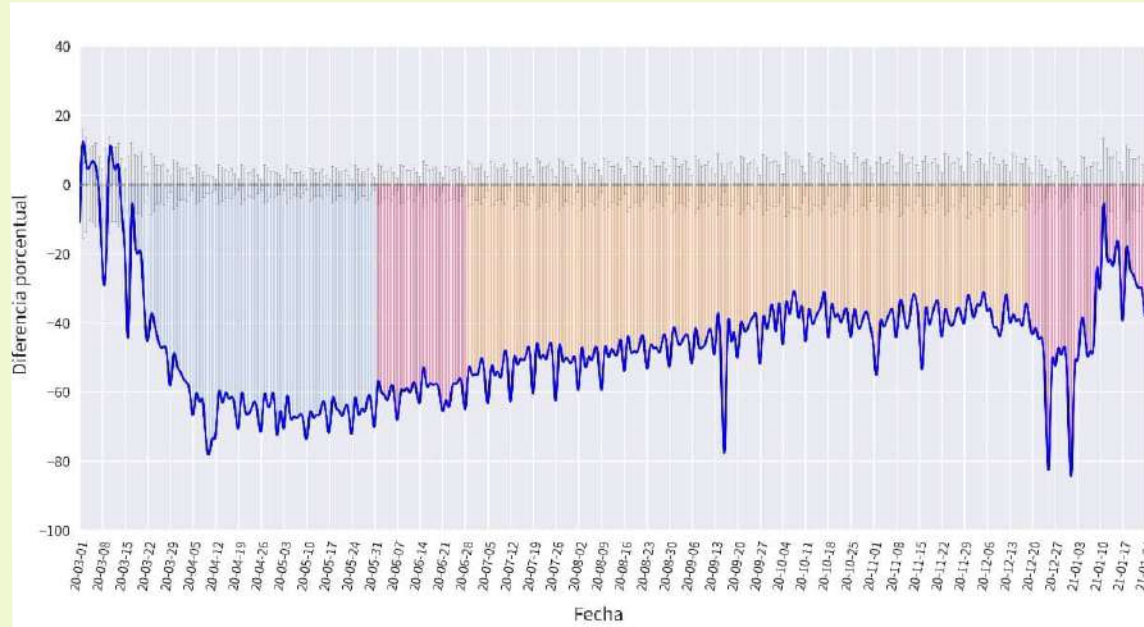

26/1/2021

Consulta las gráficas en: https://datos.cdmx.gob.mx/pages/mobility-cdmx-covid-dashboard/agregados#sit-cdmx_



GOBIERNO DE LA
CIUDAD DE MÉXICO

DIFERENCIA PORCENTUAL EN EL TRÁNSITO VEHICULAR DE LA CIUDAD DE MÉXICO

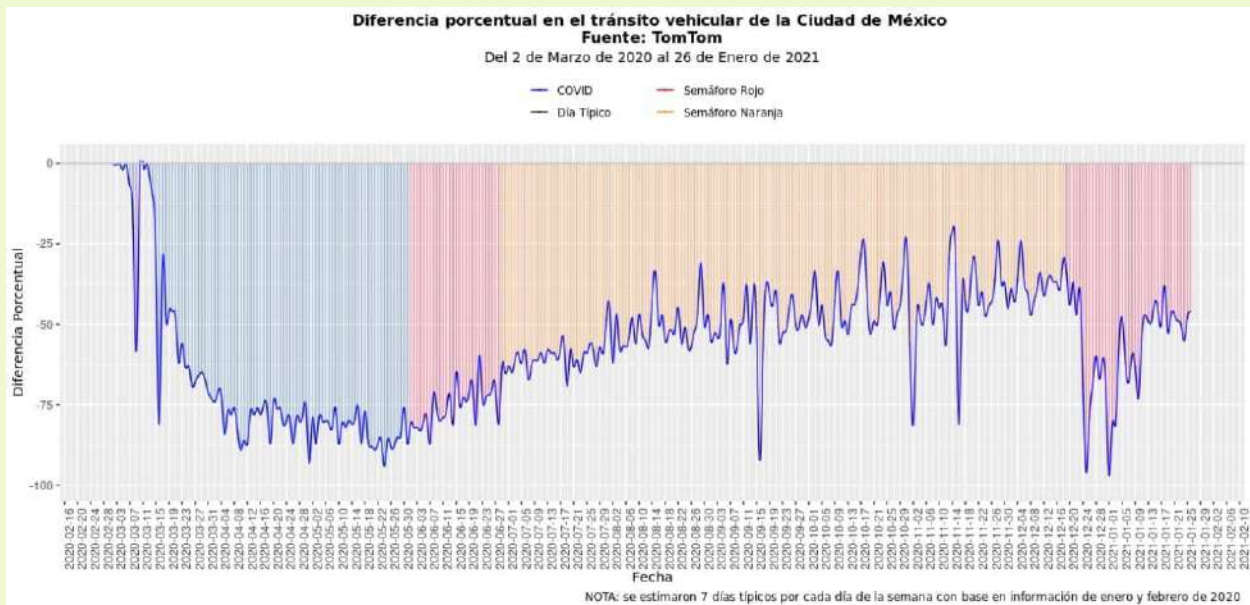

26/1/2021

Consulta las gráficas en: https://datos.cdmx.gob.mx/pages/mobility-cdmx-covid-dashboard/agregados#sit-cdmx_



GOBIERNO DE LA
CIUDAD DE MÉXICO

DIFERENCIA PORCENTUAL DE TRÁFICO VEHÍCULAR POR ALCALDÍA

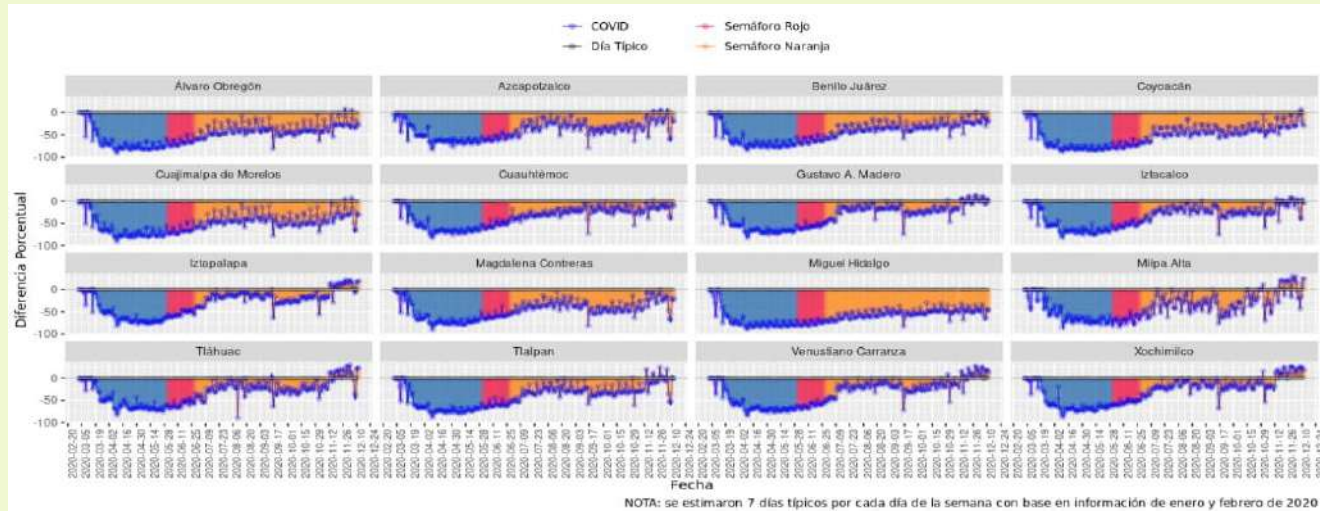

12/12/2020

Consulta las gráficas en: https://datos.cdmx.gob.mx/pages/mobility-cdmx-covid-dashboard/agregados#sit-cdmx_



GOBIERNO DE LA
CIUDAD DE MÉXICO

UBICACIÓN DE QUIOSCOS Y MACRO QUIOSCOS PARA ORIENTACIÓN MÉDICA Y APLICACIÓN GRATUITA DE PRUEBA COVID-19

1	ÁLVARO OBREGÓN	EXPLANADA DE LA ALCALDÍA ÁLVARO OBREGÓN	TOLTECA	CALLE CANARIO ESQ. CALLE 10, C.P 01150
2	ÁLVARO OBREGÓN	CASA JAIME SABINES	SAN ÁNGEL	AV. REVOLUCIÓN ENTRE CALLE MADERO Y CALLE DR. GÁLVEZ, C.P 01000
3	ÁLVARO OBREGÓN	EXPLANADA DE LA UNIDAD SANTA FE	ABRAHAM M. GONZÁLEZ	AV. ROQUE VELASCO CERÓN #41, C.P 01170
4	ÁLVARO OBREGÓN	PARQUE JAPÓN	PARQUE LAS ÁGUILAS	RÓMULO O´ FARRIL 143, C.P 01759
5	AZCAPOTZALCO	EXPLANADA DE LA ALCALDÍA AZCAPOTZALCO	CENTRO AZCAPOTZALCO	CALLE CASTILLA OTE. ESQ. AV. 22 DE FEBRERO, C.P 02008
6	AZCAPOTZALCO	PARQUE PRO HOGAR	PRO HOGAR	CALLE CENTRAL SUR ENTRE CALLE 21 Y CALLE 19, C.P 02600
7	BENITO JUÁREZ	EXPLANADA DE LA ALCALDÍA BENITO JUÁREZ	SANTA CRUZ ATOYAC	AV. DIVISIÓN DEL NORTE #1611, C.P 03310



UBICACIÓN DE QUIOSCOS Y MACRO QUIOSCOS PARA ORIENTACIÓN MÉDICA Y APLICACIÓN GRATUITA DE PRUEBA COVID-19

8	BENITO JUÁREZ	EXPLANADA METRO MIXCOAC	SAN JUAN	AV. REVOLUCIÓN ESQ. CALLE EMPRESA, C.P 03910
9	BENITO JUÁREZ	EXPLANADA METRO ETIOPIÁ	NARVARTE PONIENTE	EJE 4 SUR XOLA ESQ. AV. CUAUHTÉMOC, C.P 03020
10	BENITO JUÁREZ	PARQUE DE LAS ARBOLEDAS	DEL VALLE CENTRO	CALLE HERIBERTO FRÍAS ESQ. CALLE PILARES, C.P 03100
11	COYOACÁN	EXPLANADA DEL ESTADIO AZTECA	PEDREGAL DE SANTA ÚRSULA COAPA	CALZ. DE TLALPAN ESQ. CTO. AZTECA, C.P 04730
12	COYOACÁN	EXPLANADA DE ALAMEDA DEL SUR	COAPA	CANAL DE MIRAMONTES ESQ. AV. LAS BOMBAS, C.P 04929
13	COYOACÁN	PARQUE FRIDA KAHLO	LA CONCEPCIÓN	AV. PACÍFICO ESQ. CALLE FERNÁNDEZ LEAL, C.P 04020
14	CUAJIMALPA	EXPLANADA DE LA ALCALDÍA CUAJIMALPA	SAN PEDRO CUAJIMALPA	AV. JUÁREZ ESQ. AV. MÉXICO, C.P 05000



UBICACIÓN DE QUIOSCOS Y MACRO QUIOSCOS PARA ORIENTACIÓN MÉDICA Y APLICACIÓN GRATUITA DE PRUEBA COVID-19

15	CUAJIMALPA	CANCHAS EL ÉBANO	EL ÉBANO	ENTRE AND. MARACURE Y AND. RETAMA, C.P 05230
16	CUAUHTÉMOC	EXPLANADA DE LA ALCALDÍA CUAUHTÉMOC	BUENAVISTA	CALLE JESÚS GARCÍA ESQ. CALLE LUIS DONALDO COLOSIO, C.P 06350
17	CUAUHTÉMOC	PLAZA TLAXCOAQUE	CENTRO	AV. FRAY SERVANDO TERESA DE MIER ENTRE CALLE DIAGONAL 20 DE NOVIEMBRE Y CALLE TLAXCOAQUE, C.P 06080
18	CUAUHTÉMOC	MONUMENTO A LÁZARO CÁRDENAS	DOCTORES	EJE CENTRAL LÁZARO ESQ. CALLE DR. ERAZO, C.P 06720
19	CUAUHTÉMOC	JARDÍN DEL ARTE	SAN RAFAEL	CALLE JAMES SULLIVAN ESQ. CALLE SERAPIO RENDÓN, C.P 06500
20	GUSTAVO A. MADERO	EXPLANADA DE LA ALCALDÍA GUSTAVO A. MADERO	VILLA GUSTAVO A. MADERO	CALLE 5 DE FEBRERO ENTRE CALLE GARRIDO Y CALLE ALBERTO HERRERA, C.P 07050
21	GUSTAVO A. MADERO	MERCADO DE LA COLONIA MÁRTIRES DE RÍO BLANCO	MÁRTIRES DE RÍO BLANCO	AV. H. CONGRESO DE LA UNIÓN ENTRE CALLE OTE. 91 Y CALLE OTE. 95, C.P 07880



UBICACIÓN DE QUIOSCOS Y MACRO QUIOSCOS PARA ORIENTACIÓN MÉDICA Y APLICACIÓN GRATUITA DE PRUEBA COVID-19

22	GUSTAVO A. MADERO	QUIOSCO DE LEÓN DE LOS ALDAMA	SAN FELIPE DE JESÚS	CAMELLÓN DE AV. LEÓN DE LOS ALDAMA ENTRE CALLE TULTILÁN Y AV. DOLORES HIDALGO, C.P 07510
23	GUSTAVO A. MADERO	DEPORTIVO CARMEN SERDÁN	LOMA LA PALMA	CALLE EDO. DE MÉXICO ENTRE CALLE MORELOS Y CALLE LA CORONA, C.P 07160
24	IZTACALCO	EXPLANADA DE LA ALCALDÍA IZTACALCO	RAMOS MILLÁN BRAMADERO I	AV. RIO CHURUBUSCO ESQ. AV. TÉ C.P 08000
25	IZTACALCO	ESTACIONAMIENTO DEL CENTRO DEPORTIVO LEANDRO VALLE	AGRÍCOLA ORIENTAL	AV. JAVIER ROJO GÓMEZ ESQ. AV. SUR 8, C.P 08500
26	IZTAPALAPA	EXPLANADA DE LA ALCALDÍA IZTAPALAPA	SAN LUCAS	CALLE ALDAMA #63, C.P 09000
27	IZTAPALAPA	CAMELLÓN LAS TORRES COLONIA SAN LORENZO TEZONCO	SAN LORENZO TEZONCO	AV. TLÁHUAC ESQ. AV. LAS TORRES, C.P 09790
28	IZTAPALAPA	FARO DE ORIENTE	FUENTES DE ZARAGOZA	CALZ. IGNACIO ZARAGOZA ENTRE CALLE CEDROS Y CALLE PINOS, C.P 09150



UBICACIÓN DE QUIOSCOS Y MACRO QUIOSCOS PARA ORIENTACIÓN MÉDICA Y APLICACIÓN GRATUITA DE PRUEBA COVID-19

29	IZTAPALAPA	CAMELLÓN DE LA COLONIA HÉROES DE CHURUBUSCO	HÉROES DE CHURUBUSCO	CALLE RODOLFO USIGLI ESQ. CALLE GRAL. RADAMES GAXIOLA ANDRADE, C.P 09060
30	MAGDALENA CONTRERAS	EXPLANADA DE LA ALCALDÍA MAGDALENA CONTRERAS	BARRANCA SECA	CALLE ÁLVARO OBREGÓN ESQ. CALLE J. MORENO SALIDO, C.P 10580
31	MAGDALENA CONTRERAS	DEPORTIVO EXHACIENDA ESLAVA	SAN NICOLÁS TOTOLAPAN	CALLE PUENTE CUADRITOS S/N, C.P 10900
32	MIGUEL HIDALGO	EXPLANADA DE LA ALCALDÍA MIGUEL HIDALGO	AMPL. DANIEL GARZA	AV. PARQUE LIRA ESQ. CALLE GOBERNADOR AGUSTÍN VICENTE EGUIA, C.P 11860
33	MIGUEL HIDALGO	EXPLANADA METRO TACUBA	TACUBA	CALZ. MÉXICO TACUBA ESQ. AV. AGUILES SERDÁN, C.P 11410
34	MIGUEL HIDALGO	ALAMEDA DE TACUBAYA	TACUBAYA	AV. REVOLUCIÓN ENTRE AV. PARQUE LIRA Y CALLE JOSÉ MARÍA VIGIL, C.P 11870
35	MIGUEL HIDALGO	LONARIA PARQUE CAÑITAS	POPOTLA II	CALZ. MÉXICO TACUBA ESQ. CALLE NOCHE TRISTE, C.P 11400



UBICACIÓN DE QUIOSCOS Y MACRO QUIOSCOS PARA ORIENTACIÓN MÉDICA Y APLICACIÓN GRATUITA DE PRUEBA COVID-19

36	MILPA ALTA	PLAZA CÍVICA DE VILLA MILPA ALTA	VILLA MILPA ALTA	AV. CONSTITUCIÓN ESQ. AV. MÉXICO NTE, C.P 12000
37	MILPA ALTA	PLAZA CÍVICA CORREGIDORA DE TECÓMITL	PUEBLO SAN ANTONIO TECÓMITL	AV. MORELOS ESQ. CALLE 5 DE MAYO, C.P 12100
38	TLÁHUAC	EXPLANADA DE LA ALCALDÍA TLÁHUAC	LA ASUNCIÓN	AV. TLÁHUAC ESQ. CALLE NICOLÁS BRAVO, C.P 13000
39	TLÁHUAC	COORDINACIÓN TERRITORIAL MIGUEL HIDALGO	MIGUEL HIDALGO	CALLE LA GIOCONDA ESQ. CALLE FRANCISCO PEÑALOZA, C.P 13200
40	TLÁHUAC	COORDINACIÓN TERRITORIAL ZAPOTITLA	SAN MIGUEL ZAPOTITLA	CALLE CECILIO ACOSTA ENTRE CALLE MANUEL M. LÓPEZ Y CALLE SALVADOR DÍAZ MIRÓN, C.P 13319
41	TLALPAN	PARQUE JUANA DE ASBAJE	TLALPAN CENTRO	CALLE PLAZA DE LA CONSTITUCIÓN ESQ. CALLE MONEDA, C.P 14000
42	TLALPAN	KIOSCO DEL PUEBLO DE SAN ANDRÉS TOTOLTEPEC	PUEBLO SAN ANDRÉS TOTOLTEPEC	CALLE REFORMA ESQ. CALLE 16 DE SEPTIEMBRE, C.P 14400



UBICACIÓN DE QUIOSCOS Y MACRO QUIOSCOS PARA ORIENTACIÓN MÉDICA Y APLICACIÓN GRATUITA DE PRUEBA COVID-19

43	TLALPAN	PARQUE MORELOS	MIGUEL HIDALGO 2DA SECCIÓN	CALLE ALFREDO V. BONFIL ESQ. CALLE JESÚS LECUONA, C.P 14250
44	VENUSTIANO CARRANZA	EXPLANADA DE LA ALCALDÍA VENUSTIANO CARRANZA	JARDÍN BALBUENA III	AV. FRANCISCO DEL PASO Y TRONCOSO ESQ. AV. FRAY SERVANDO TERESA DE MIER, C.P 15900
45	VENUSTIANO CARRANZA	EXPLANADA METRO SAN LÁZARO (TAPO)	7 DE JULIO	AV. EDUARDO MOLINA ESQ. CALZ. IGNACIO ZARAGOZA, C.P 15390
46	VENUSTIANO CARRANZA	PARQUE FELIPE ÁNGELES RAMÍREZ	FELIPE ÁNGELES	H. CONGRESO DE LA UNIÓN ENTRE CALLE ALUMINIO Y CALLE ESTAÑO, C.P 15310
47	VENUSTIANO CARRANZA	JARDÍN MAGDALENA MIXIHUCA	PUEBLO DE LA MAGDALENA MIXIHUCA	H. CONGRESO DE LA UNIÓN ESQ. CALLE ROA BÁRCENAS, C.P 15850
48	XOCHIMILCO	EXPLANADA DE LA ALCALDÍA XOCHIMILCO	BARRIO EL ROSARIO	AV. GUADALUPE I. RAMÍREZ #4, C.P 16070
49	XOCHIMILCO	PLAZA CÍVICA DE SANTIAGO TULYEHUALCO	PUEBLO SANTIAGO TULYEHUALCO	CALLE PINO SUÁREZ ESQ. CALLE IGNACIO ZARAGOZA, C.P 16700
50	XOCHIMILCO	QUIOSCO BARRIO DE XALTOCAN	BARRIO XALTOCAN	AV. 16 DE SEPTIEMBRE ESQ. CALLE CAMINO A NATIVITAS, C.P 16090



UBICACIÓN DE QUIOSCOS Y MACRO QUIOSCOS PARA ORIENTACIÓN MÉDICA Y APLICACIÓN GRATUITA DE PRUEBA COVID-19

51	ÁLVARO OBREGÓN	JARDINES DEL PEDREGAL	MÓDULO DE PARTICIPACIÓN CIUDADANA	BLVD. DE LA LUZ ESQ. AV. PASEOS DEL PEDREGAL, C.P 01900
52	ÁLVARO OBREGÓN	LOMAS DE BECERRA	PARQUE FRANCISCO VILLA	CALLE CHERICANOS ESQ. CALLE MERCENARIOS, C.P 01280
53	ÁLVARO OBREGÓN	CORPUS CHRISTY	CENTRO INTERACTIVO SANTA LUCIA	CALLE CORREGIDORA ENTRE CALLE GUADALUPE VICTORIA Y CALLE RAYÓN, C.P 01500
54	ÁLVARO OBREGÓN	LOMAS DE LA ERA	PILARES	AND. 29 DE OCTUBRE ESQ. CALLE ALCANFORES, C.P 01860
55	AZCAPOTZALCO	LA RAZA	CENTRO DE SALUD T-II EL ARENAL	CALLE AZTLÁN #77, C.P 02990
56	AZCAPOTZALCO	SAN MARTÍN XOCHINAHUAC	CENTRO DE SALUD T-III DR. MANUEL MARTÍNEZ BAEZ	AV. EL ROSARIO #34, C.P 02210
57	AZCAPOTZALCO	SINDICATO MEXICANO DE ELECTRICISTAS	CENTRO DE SALUD T-III DR. GALO SOBERÓN Y PARRA	EJE 3 NTE. AV. CAMARONES #485, C.P 02060



UBICACIÓN DE QUIOSCOS Y MACRO QUIOSCOS PARA ORIENTACIÓN MÉDICA Y APLICACIÓN GRATUITA DE PRUEBA COVID-19

58	COYOACÁN	PEDREGAL DE SANTA ÚRSULA	CENTRO DE SALUD T-III DR. GUSTAVO A. ROVIROSA	CALLE SAN GABRIEL #517, C.P 04600
59	COYOACÁN	AJUSCO I	EXPLANADA DEL MERCADO DE LA BOLA	CALLE IXTLIXOCHITL ENTRE CALLE MIXTECAS Y CALLE TOTONACAS, C.P 04300
60	GUSTAVO A. MADERO	NUEVA TENOCHTITLAN	MÓDULO DE PARTICIPACIÓN CIUDADANA	CALLE ORIENTE 95 ENTRE CALLE NORTE 84 Y CALLE NORTE 82-A, C.P 07890
61	GUSTAVO A. MADERO	CASAS ALEMÁN	DEPORTIVO AGUILES SERDÁN (AL FRENTE)	CALLE PUERTO TAMPICO #65 ENTRE CALLE PUERTO ENSENADA Y CALLE PUERTO GUAYMAS, C.P 07581
62	GUSTAVO A. MADERO	SAN JUAN DE ARAGÓN IV SECCIÓN	CENTRO DE SALUD T-II NARCISO BASSOLS	AV. 604 ESQ. CALLE 669, C.P 07980
63	GUSTAVO A. MADERO	CAMPESTRE ARAGÓN II	CENTRO DE SALUD T-II LA ESMERALDA	CALLE OTE. 171 ESQ. CALLE NTE. 94. C.P 07540
64	IZTAPALAPA	LOMAS DE SAN LORENZO	PARQUE NUEVA VIDA	CALLE 3 ESQ. CALLE FLOR DE LIRIO, C.P 09780



UBICACIÓN DE QUIOSCOS Y MACRO QUIOSCOS PARA ORIENTACIÓN MÉDICA Y APLICACIÓN GRATUITA DE PRUEBA COVID-19

65	IZTAPALAPA	ÁREA FEDERAL PANTEÓN	COORDINACIÓN TERRITORIAL	AV. ZACATLÁN MZ 4 LT 20, C.P 09790
66	IZTAPALAPA	DESARROLLO URBANO QUETZALCÓATL	PARQUE CUAUHTÉMOC	CALLE MANUEL CAÑAS ESQ. CALLE VILLA FIGUEROA, C.P 09700
67	IZTAPALAPA	EL MANTO	CENTRO DEPORTIVO EL MANTO	CALLE MAFafa ENTRE CALLE ACIBAR Y CALLE ENULA, C.P 09830
68	MAGDALENA CONTRERAS	EL TANQUE	LECHERÍA	AV. LEA ESQ. AV. LAS TORRES, C.P 10320
69	MAGDALENA CONTRERAS	SAN JERÓNIMO ACULCO	EXPLANADA DE LA ESCUELA HÉROES DE PADIERNA	CALLE SONORA ESQ. CALLE OAXACA, C.P 10400
70	MAGDALENA CONTRERAS	CUAUHTÉMOC	PARQUE DEL CARACOL	CALLE CRUZ BLANCA ESQ. CALLE OBRERO NACIONAL, C.P 10020
71	MIGUEL HIDALGO	ANÁHUAC 1RA SECCIÓN	MÓDULO DE PARTICIPACIÓN CIUDADANA	CALLE LAGO XOCHIMILCO ESQ. CALLE LAGUNA DEL CARMEN, C.P 11320



UBICACIÓN DE QUIOSCOS Y MACRO QUIOSCOS PARA ORIENTACIÓN MÉDICA Y APLICACIÓN GRATUITA DE PRUEBA COVID-19

72	MIGUEL HIDALGO	ESCANDÓN II	JARDÍN MORELOS	AV. PROGRESO ESQ. CALLE AGRICULTURA, C.P 11800
73	MILPA ALTA	PUEBLO SAN PABLO OZTOTEPEC	COORDINACIÓN TERRITORIAL	AV. GUERRERO SUR ESQ. AV. HIDALGO, C.P 12400
74	TLÁHUAC	SAN FRANCISCO TLALTENCO	TRIAGE SAN FRANCISCO TLALTENCO CENTRO DE SALUD T-III	CALLE CARLOS A. VIDAL ESQ. CALLE QUINTANA ROO, C.P 13400
75	TLALPAN	PEDREGAL DE STA. ÚRSULA XITLA	CENTRO DE SALUD T-II PEDREGAL DE LAS ÁGUILAS	CALLE MIXTECOS ESQ. CALLE NAHOAS, C.P 14440
76	TLALPAN	PEDREGAL DE SAN NICOLÁS I	MÓDULO DE PARTICIPACIÓN CIUDADANA	CAMELLÓN AV. MANI ESQ. CALLE SINANCHE, C.P 14100
77	VENUSTIANO CARRANZA	MOCTEZUMA 2DA SECCIÓN	CENTRO DE SALUD T-III DR. JUAN DUGUE DE ESTRADA	CALLE ORIENTE 170 #154, C.P 15530



PROGRAMA HOGARES RESPONSABLES Y PROTEGIDOS

APOYOS ENTREGADOS

132,620



GOBIERNO DE LA
CIUDAD DE MÉXICO

CAMPAÑA INFORMATIVA PARA DISMINUIR CONTAGIOS POR COVID-19

4,622,891 domicilios visitados



GOBIERNO DE LA
CIUDAD DE MÉXICO

SANITIZACIÓN DE ESPACIOS PÚBLICOS

SE HAN ATENDIDO

231,796

PUNTOS EN LA CIUDAD



27/1/2021



GOBIERNO DE LA
CIUDAD DE MÉXICO

Colonias con mayor uso de cubrebocas

	Alcaldía	Colonia	% uso
1	COY	AJUSCO	95%
2	COY	PEDREGAL DE SANTO DOMINGO	93%
3	TLP	VILLA ROYALE	93%
4	TLP	CULTURA MAYA	93%
5	COY	CAMPESTRE CHURUBUSCO	93%



Colonias con menor uso de cubrebocas

	Alcaldía	Colonia	% uso
1	GAM	PUEBLO SAN JUAN DE ARAGÓN	51%
2	VCA	JAMAICA	66%
3	GAM	MÁRTIRES DE RÍO BLANCO	66%
4	GAM	SAN FELIPE DE JESÚS	67%
5	IZC	CAMPAMENTO 2 DE OCTUBRE	68%

