

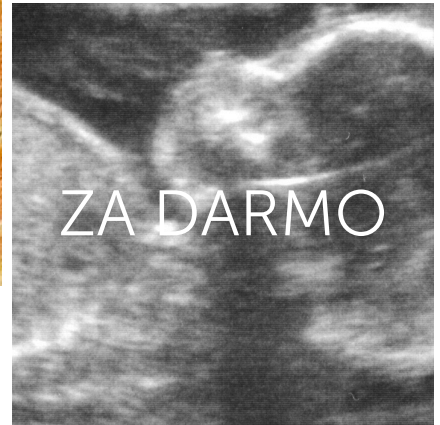

Histowuzetka: szkiełka

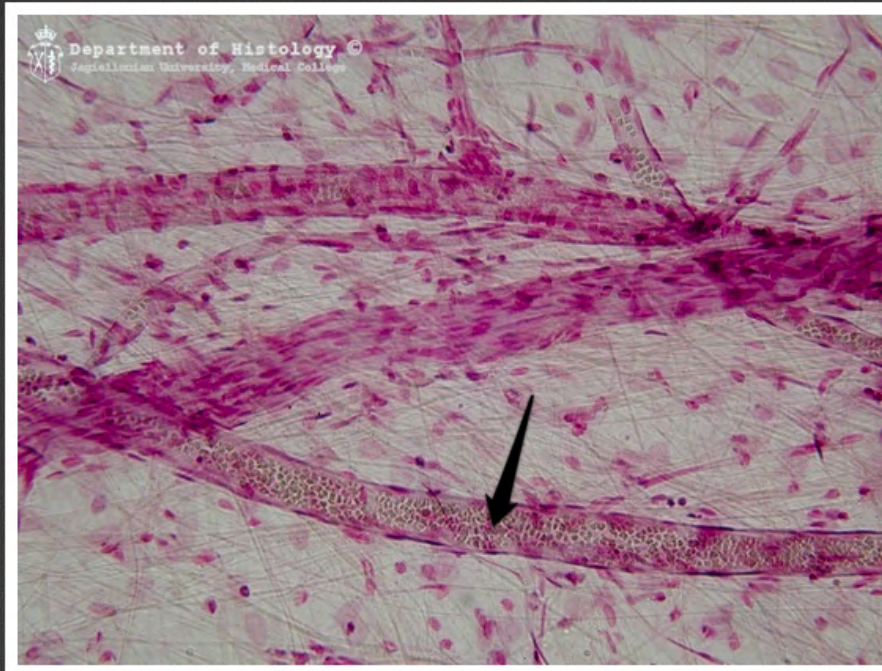

www.wuzetki.pl



krezka jelita - postkapilara

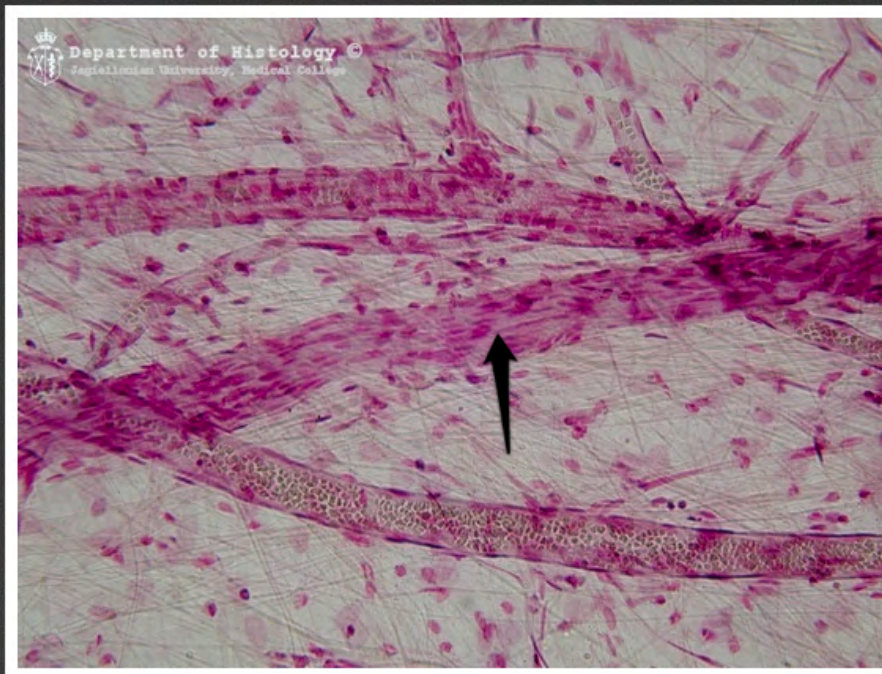

kreзка jelita - pęczek nerwowy

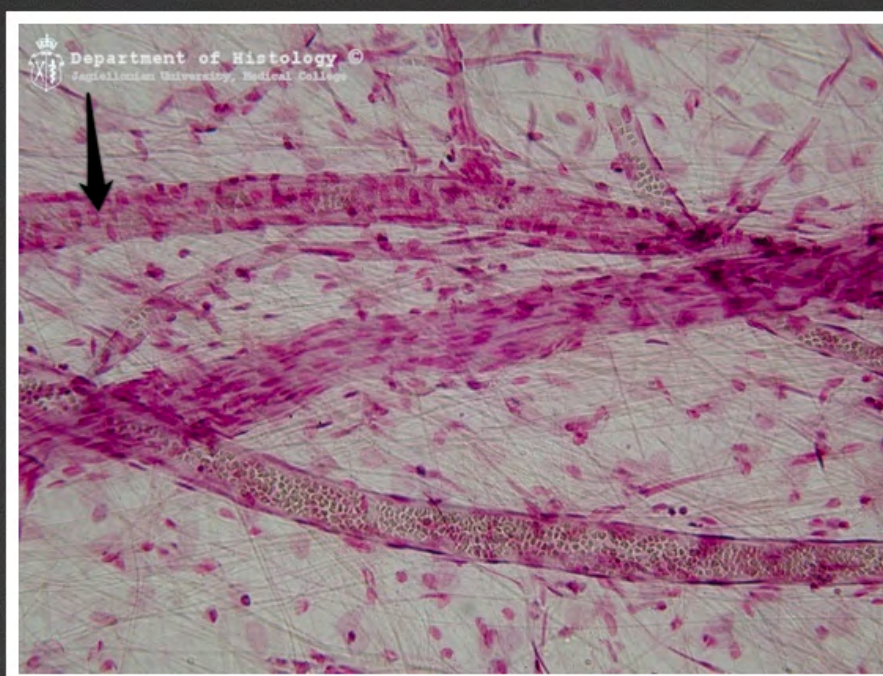

krezka jelita - prekapilara

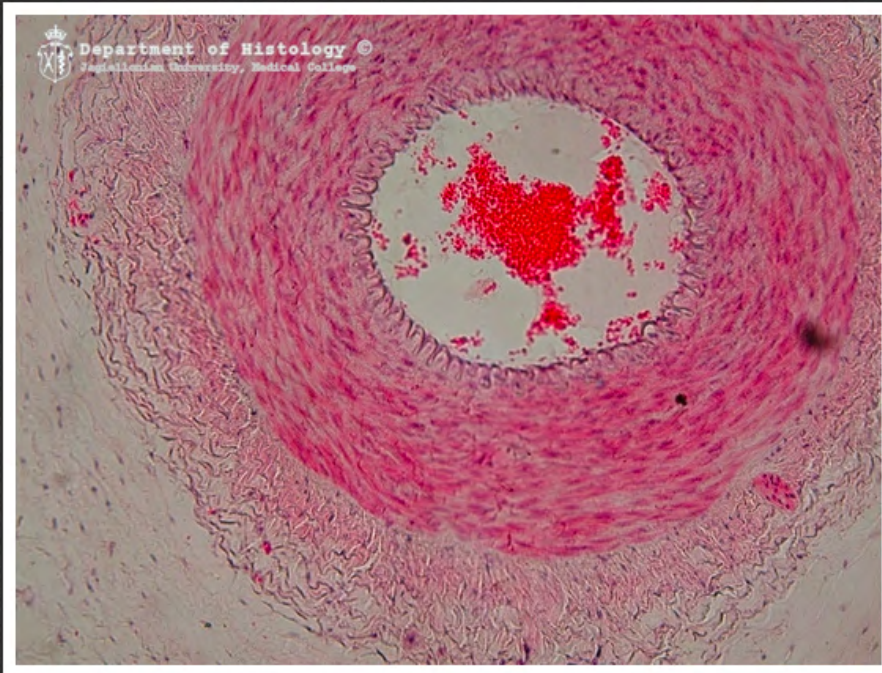

tętnica

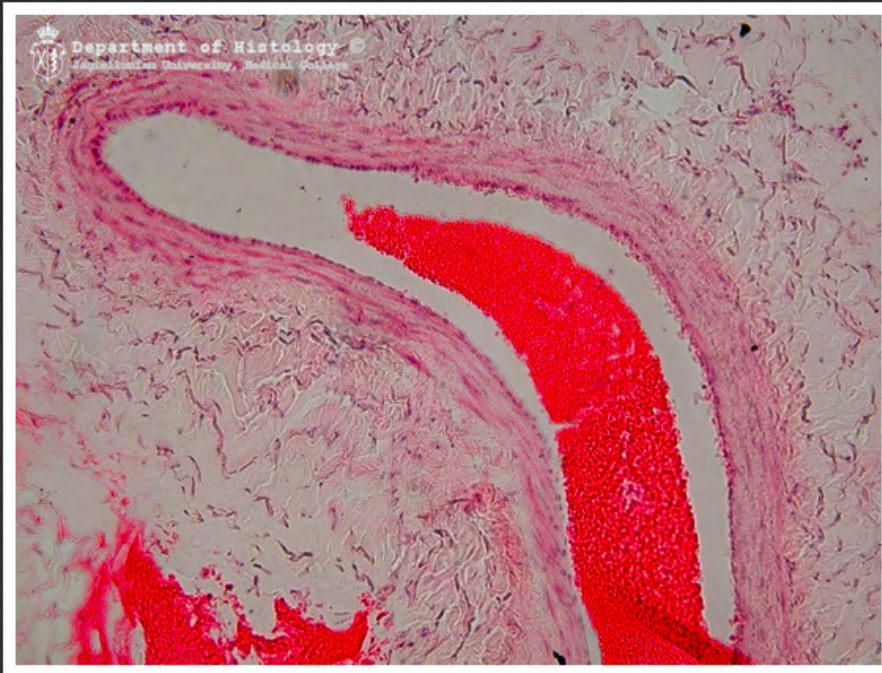

żyła

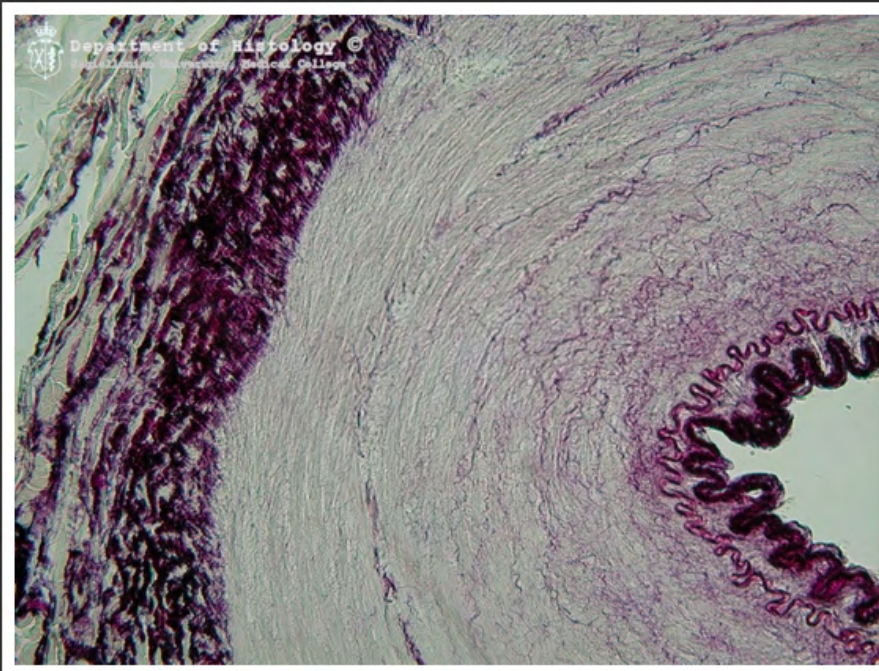

tętnica typu mięśniowego -
barwienie na element sprężysty

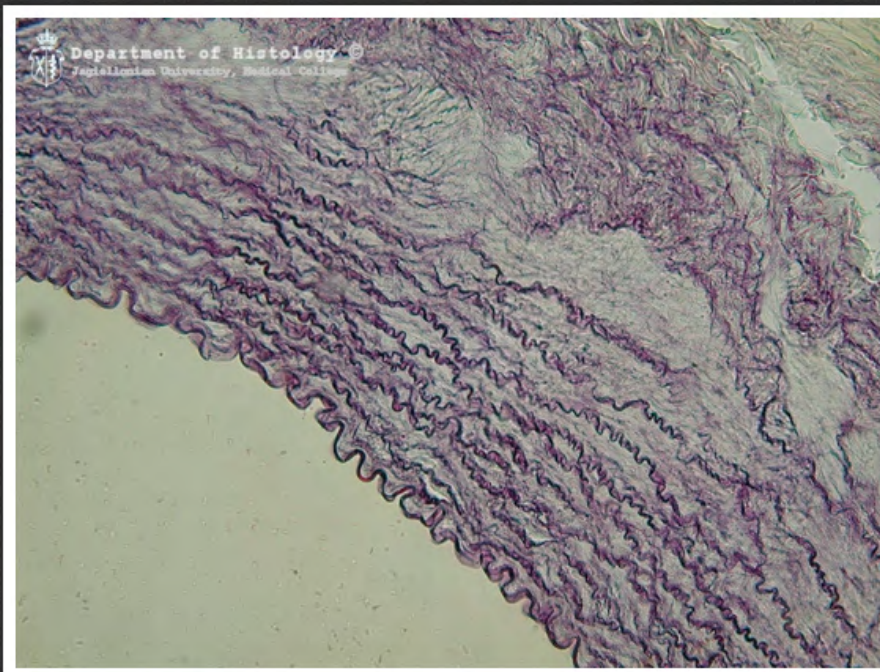

tętnica typu sprężystego - barwienie
na element sprężysty

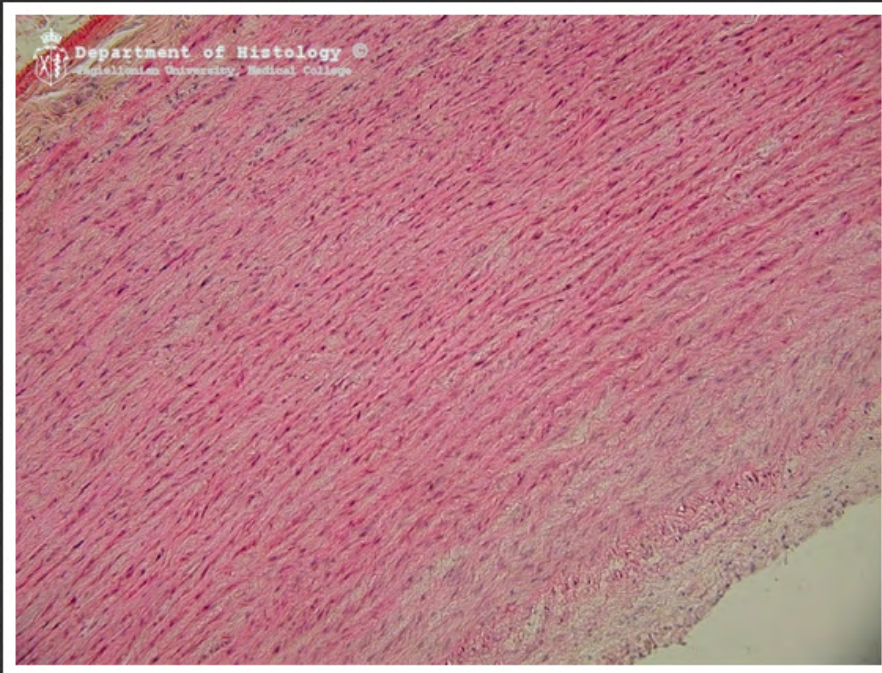

aorta

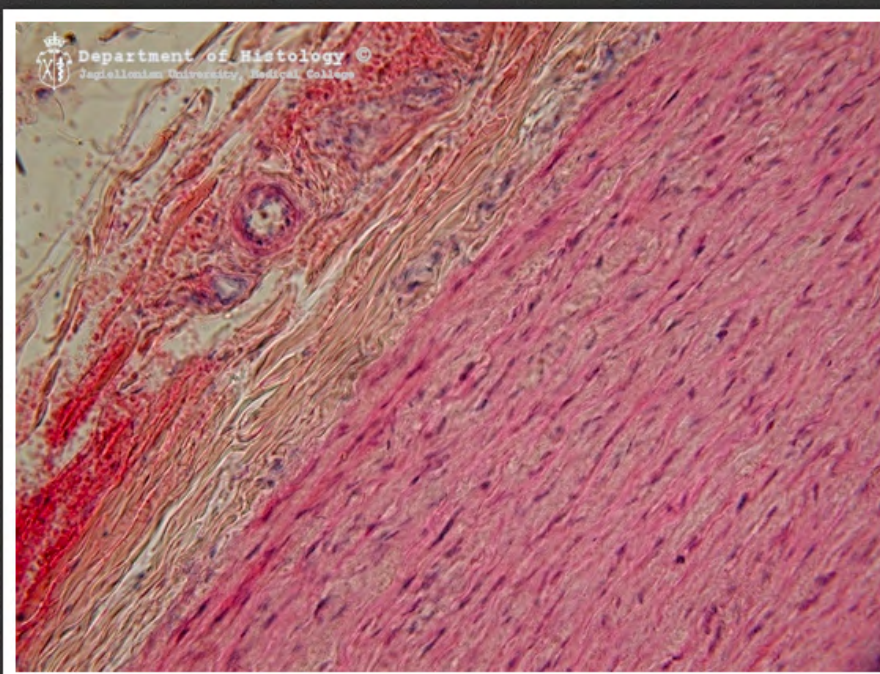

aorta - naczynia naczyń

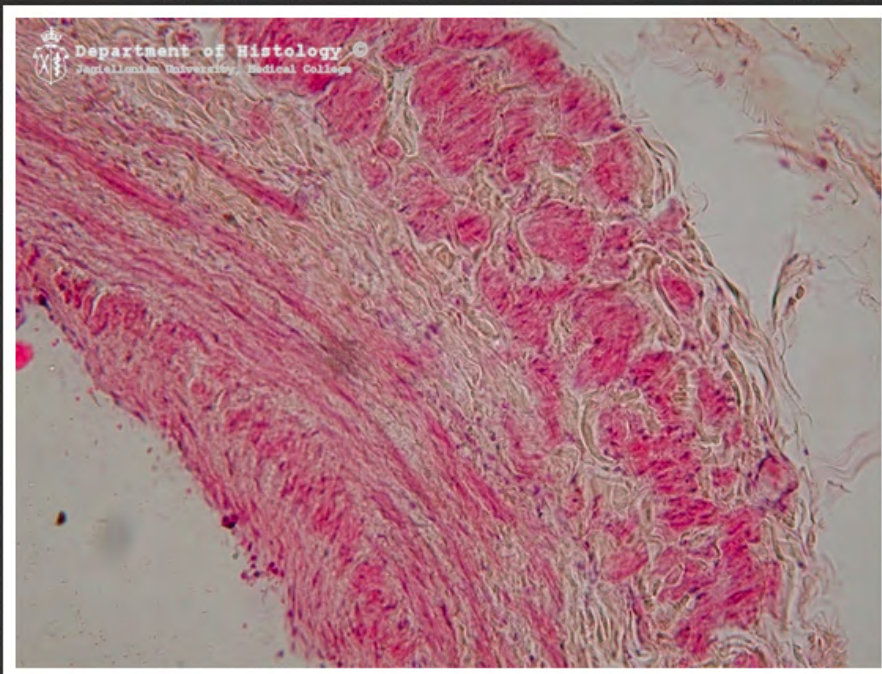

żyła główna (*vena cava*)

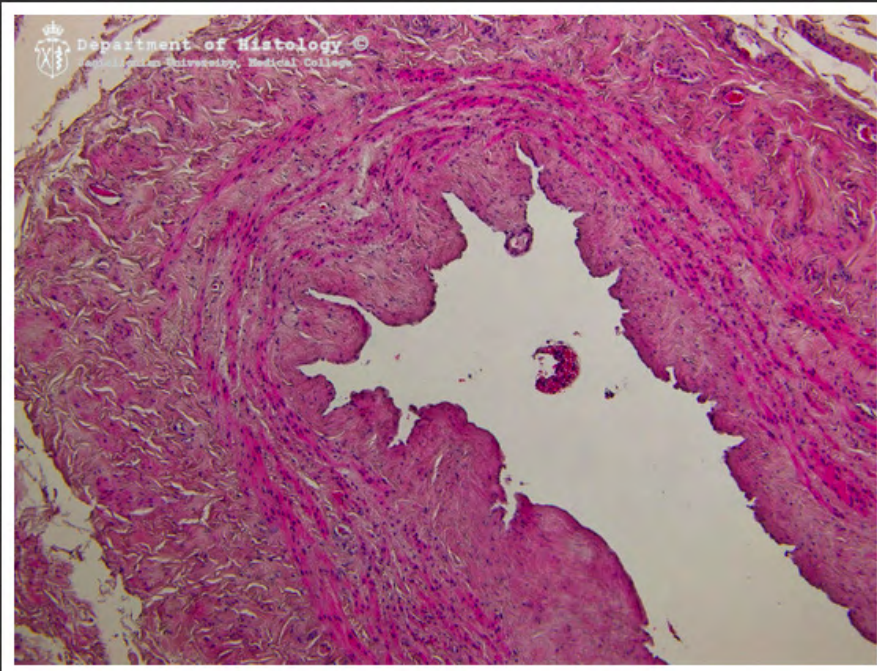

żyła odpiszczelowa (*vena saphena*)

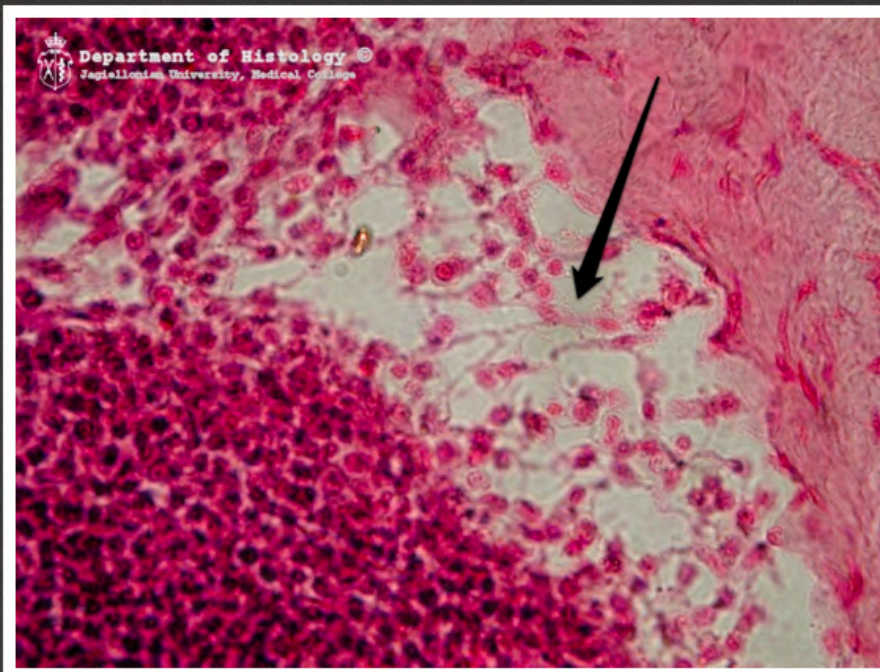

kora węzła chłonnego - zatoka
brzeżna

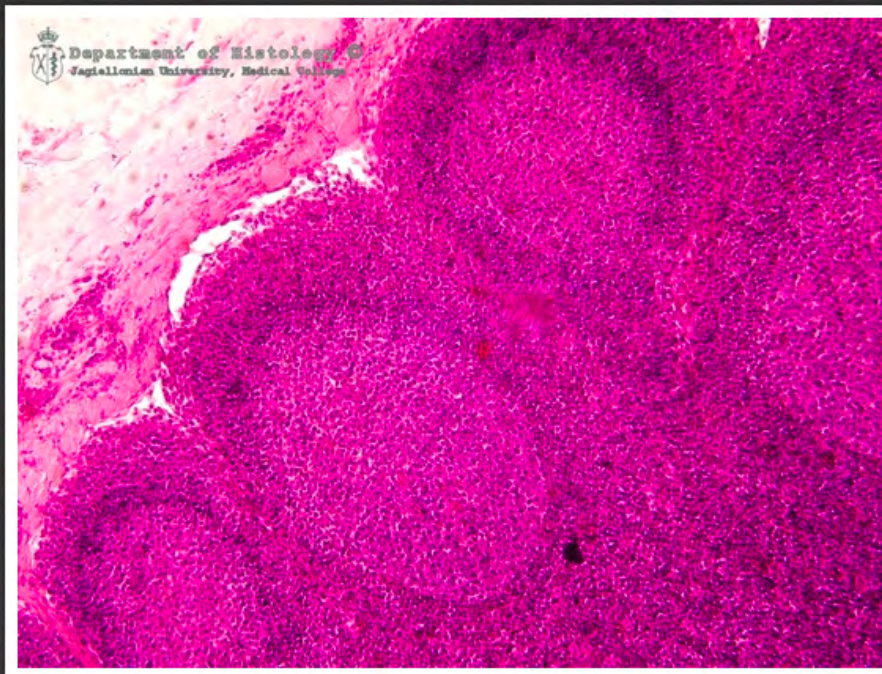

kora węzła chłonnego

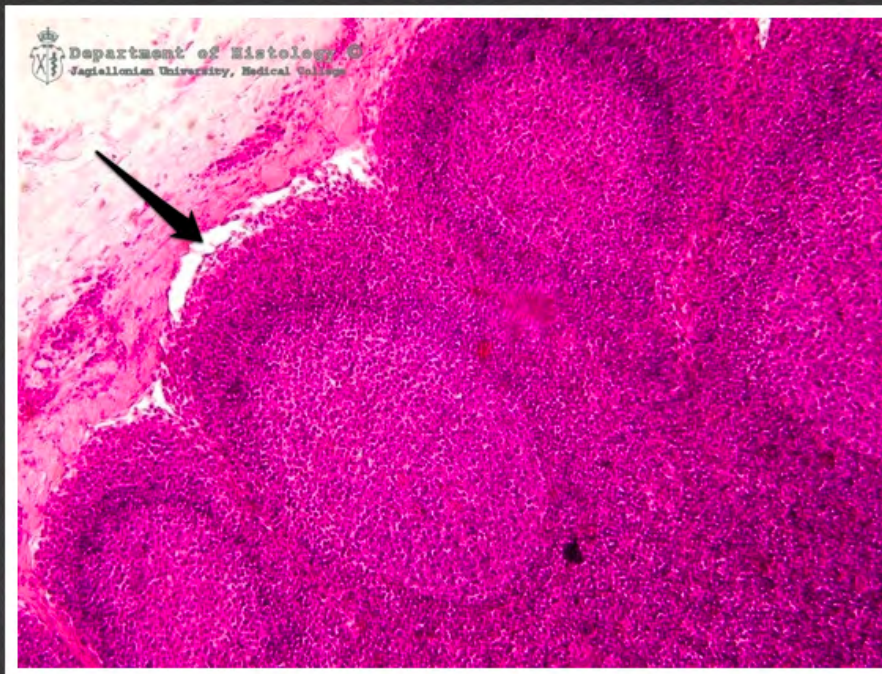

kora węzła chłonnego - zatoka
brzeżna

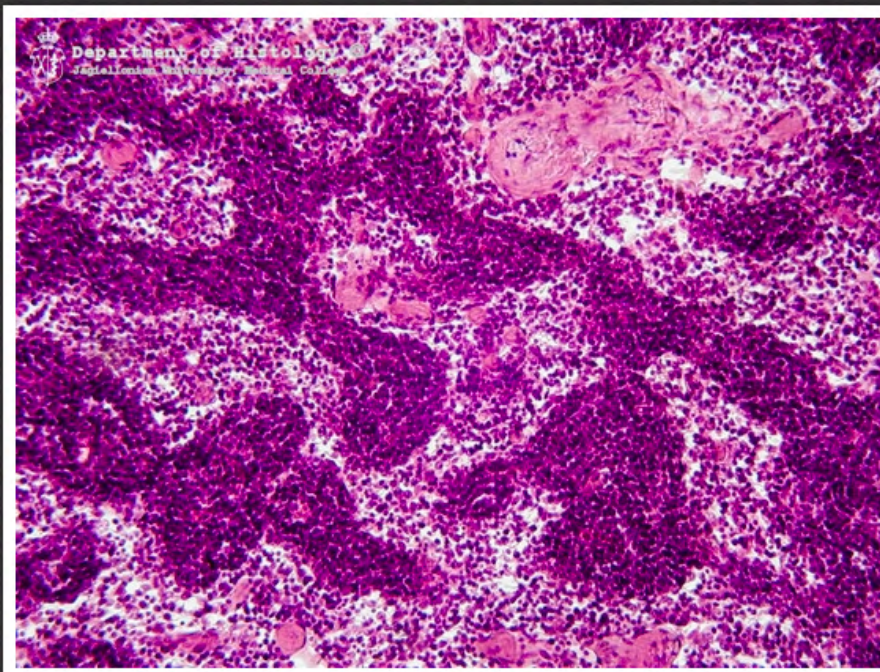

rdzeń węzła chłonnego

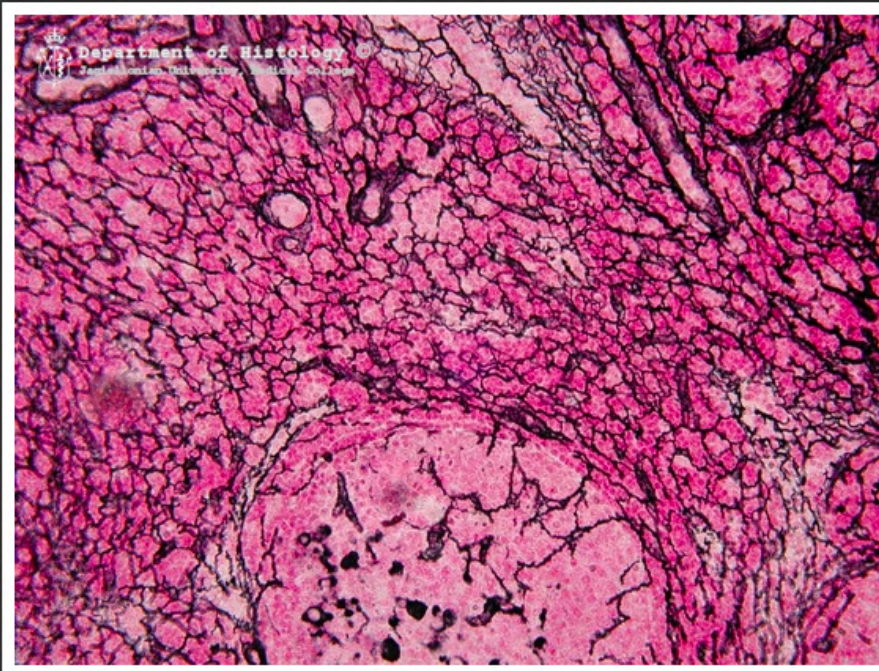

węzeł chłonny srebrzony

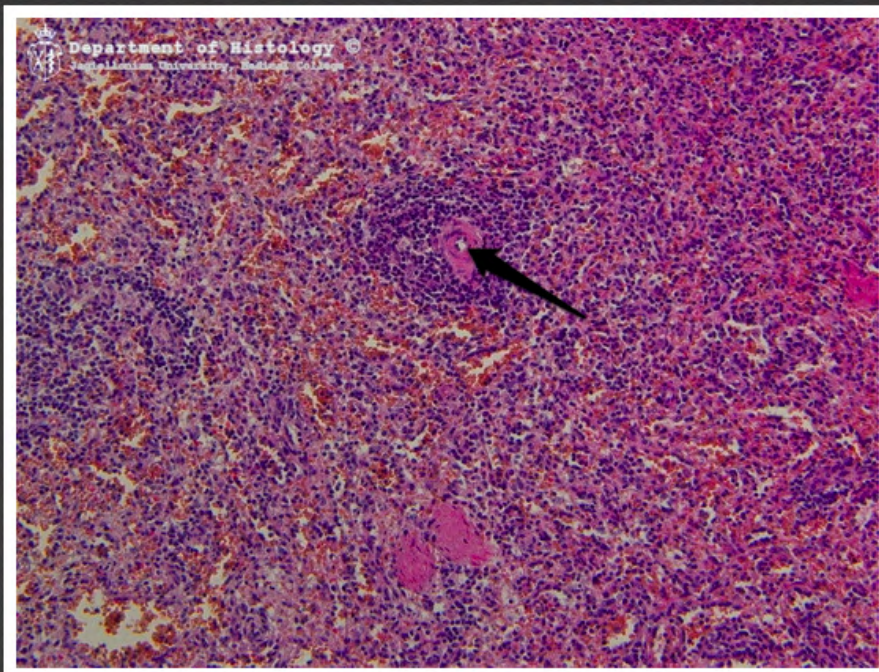

śledziona - tętniczka centralna

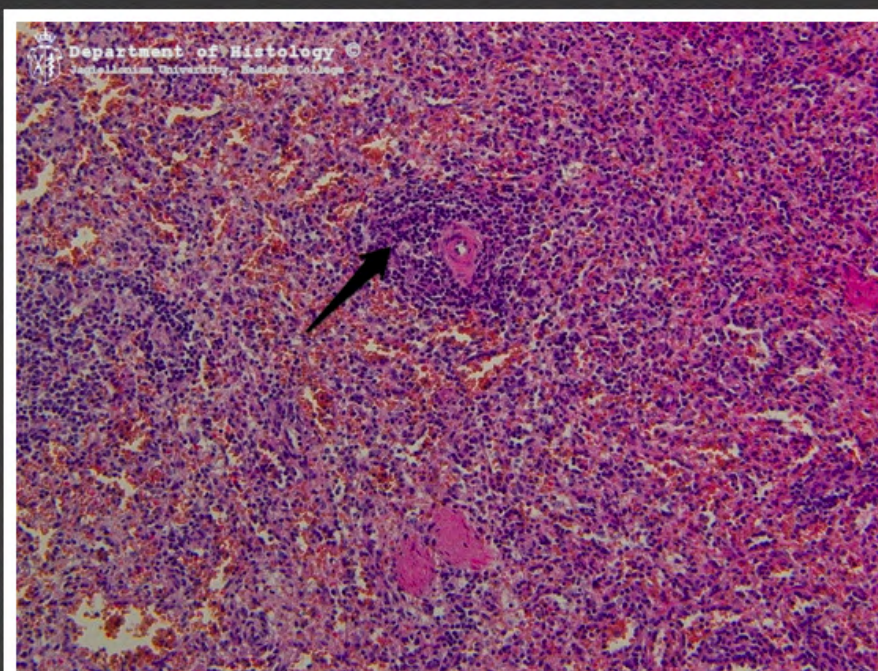

śledziona - miazga biała

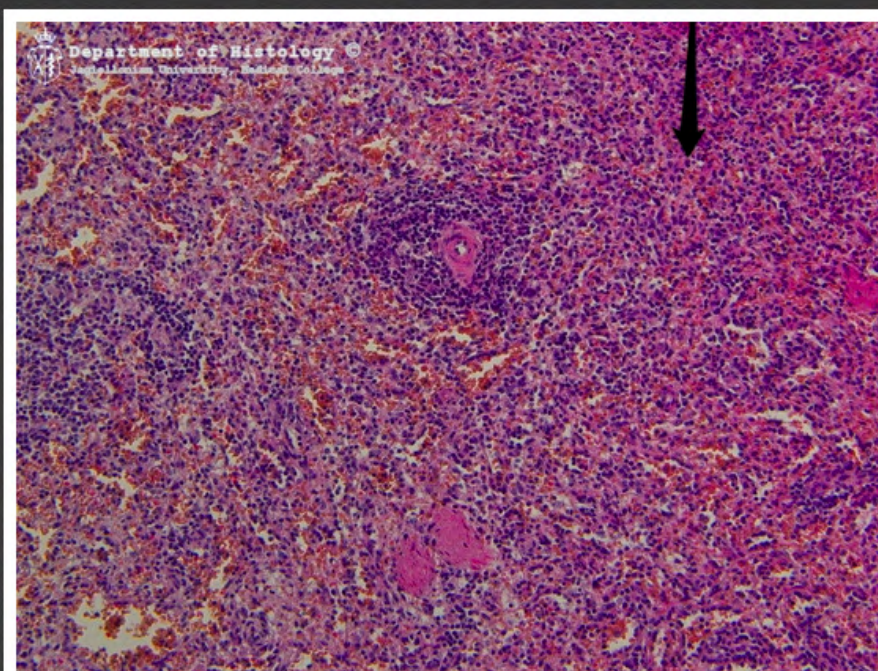

śledziona - miazga czerwona

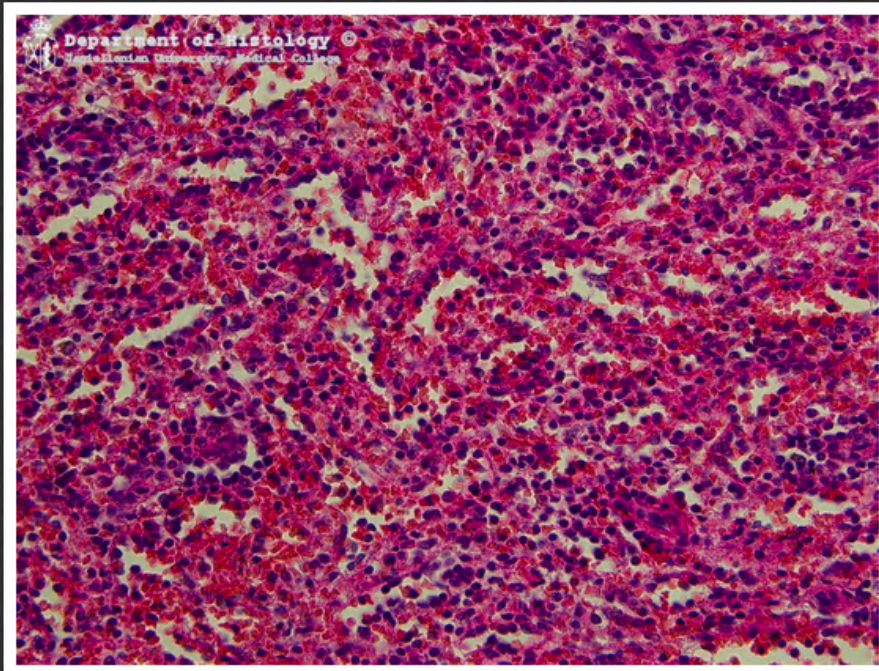

śledziona - miazga czerwona

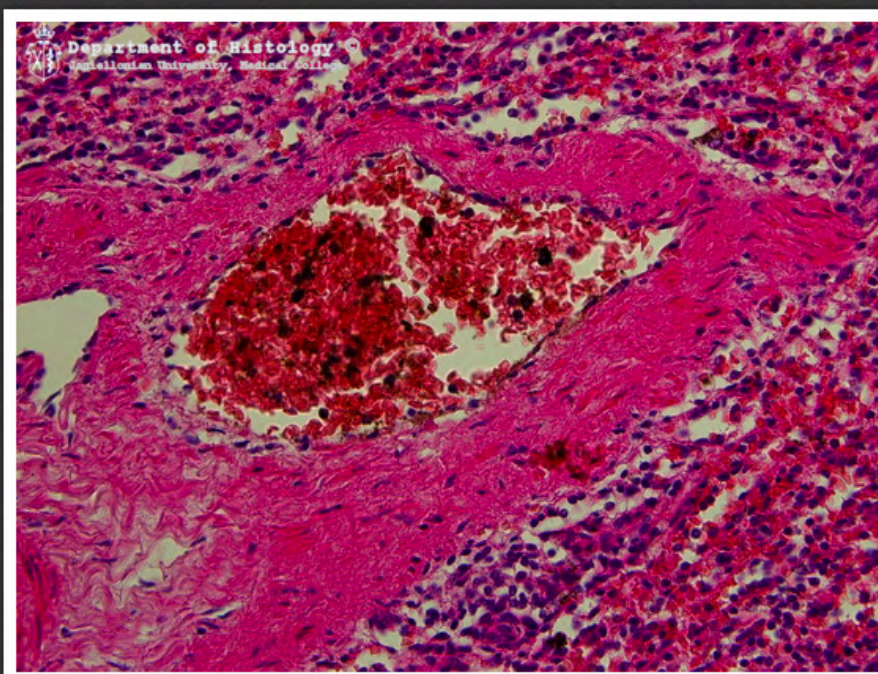

śledziona - żyła beleczkowa

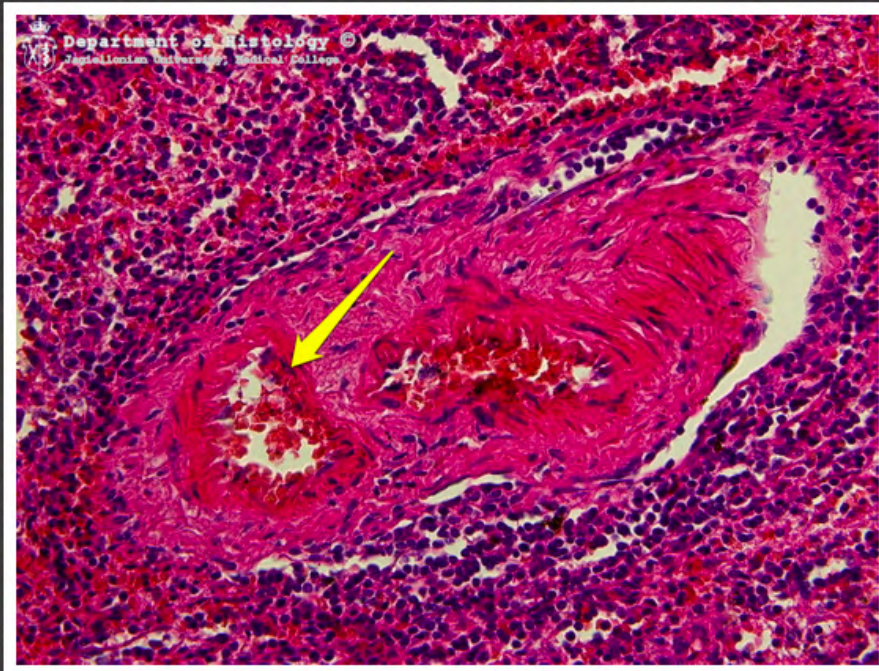

śledziona - tętnica beleczkowa

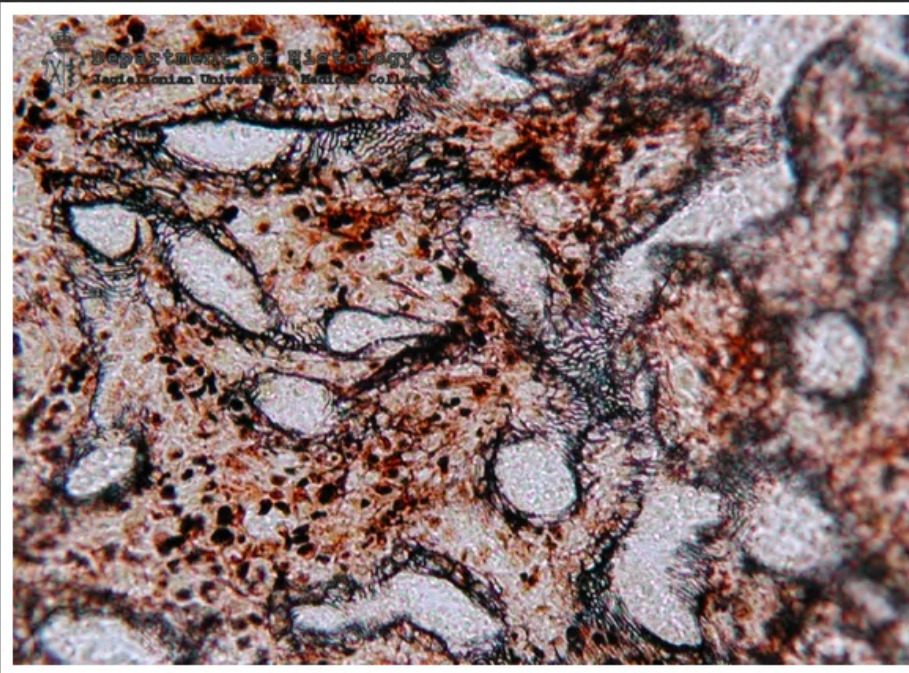

śledziona srebrzona, zatoki
śledzionowe

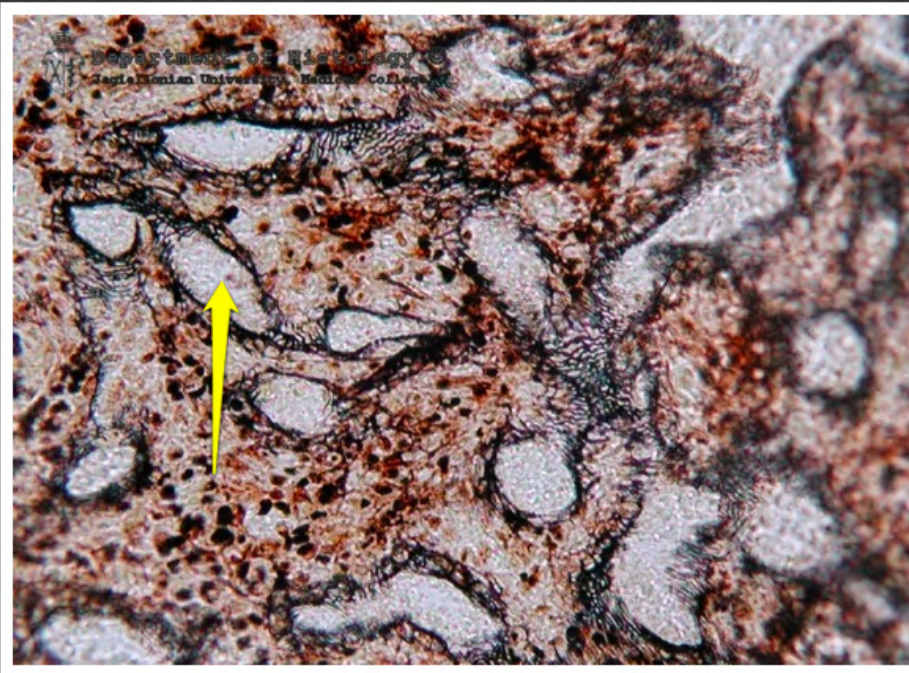

śledziona srebrzona - zatoka
śledzionowa



grasica - ciałko Hassalla

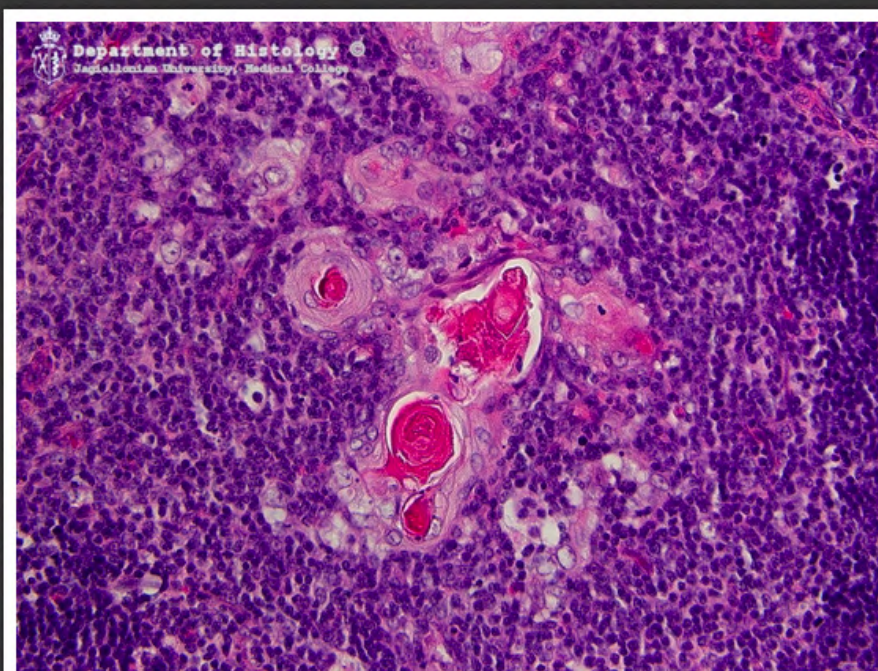

grasica - ciała Hassalla

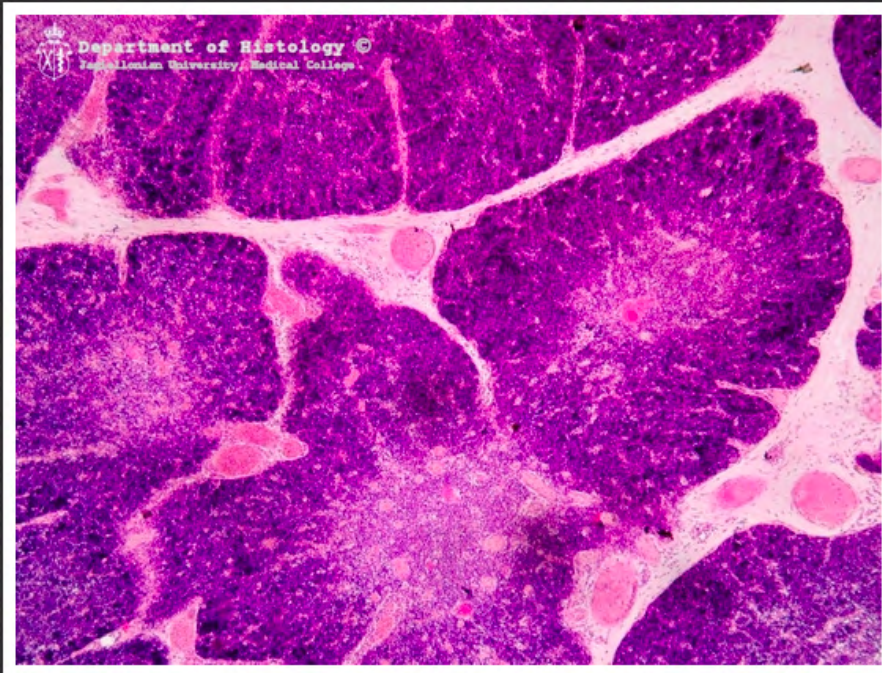

grasica

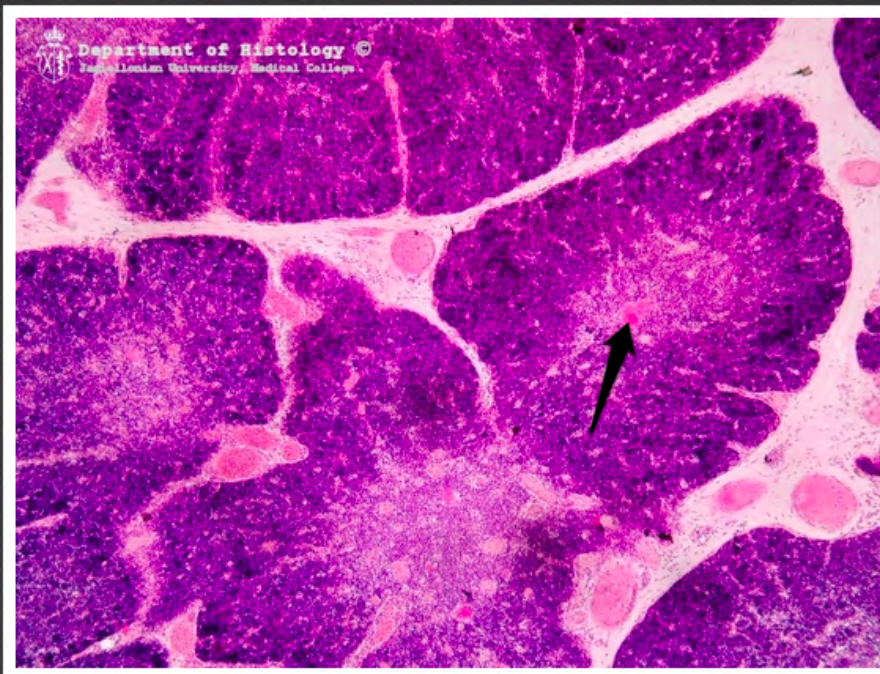

grasica - ciałko Hassalla

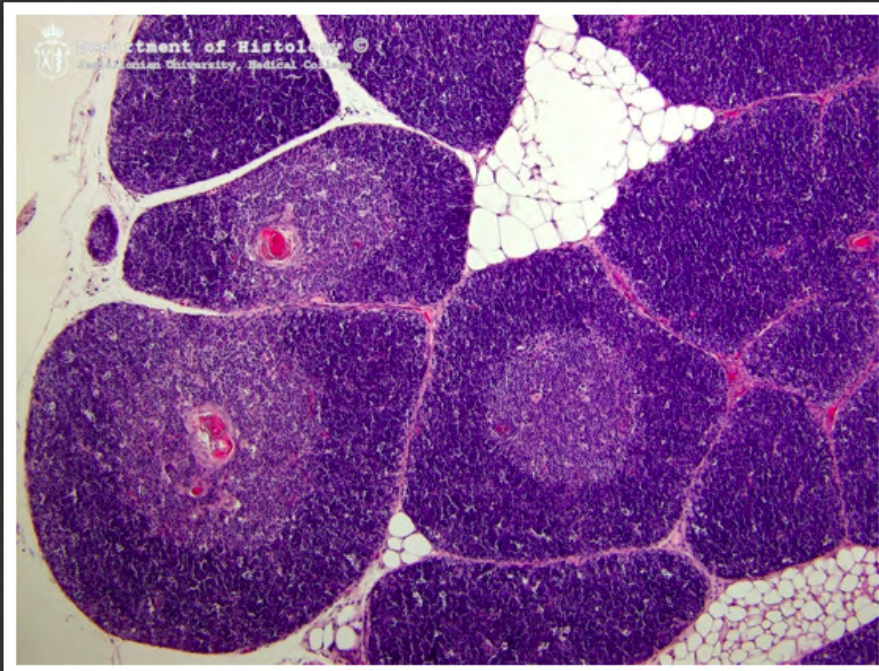

grasica

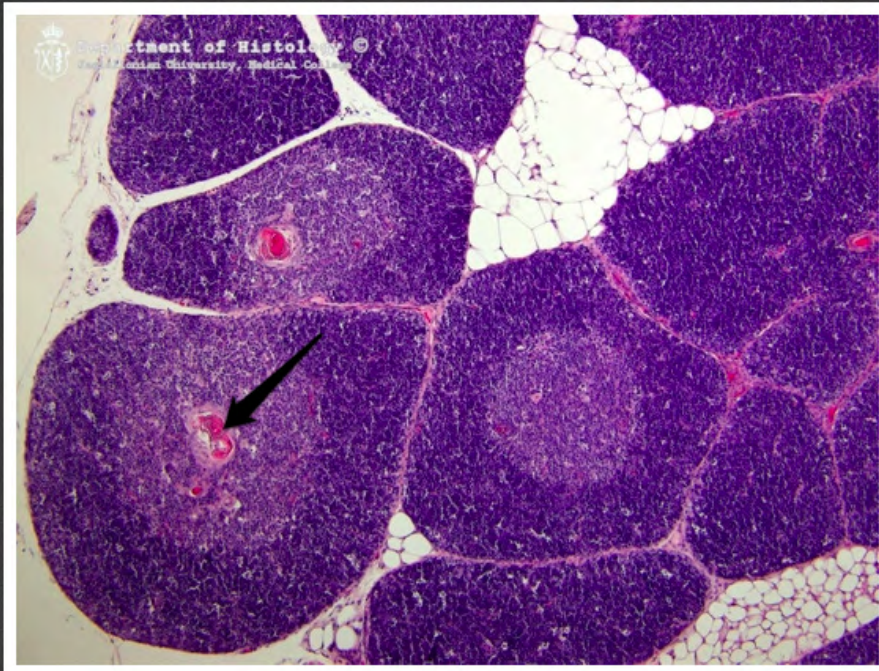

grasica - ciała Hassalla

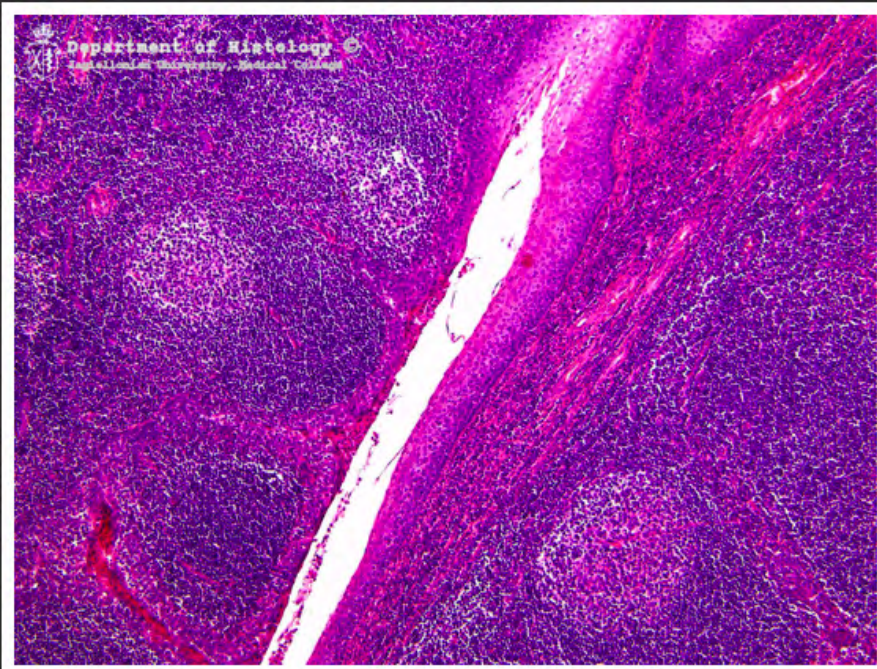

migdalek podniebienny

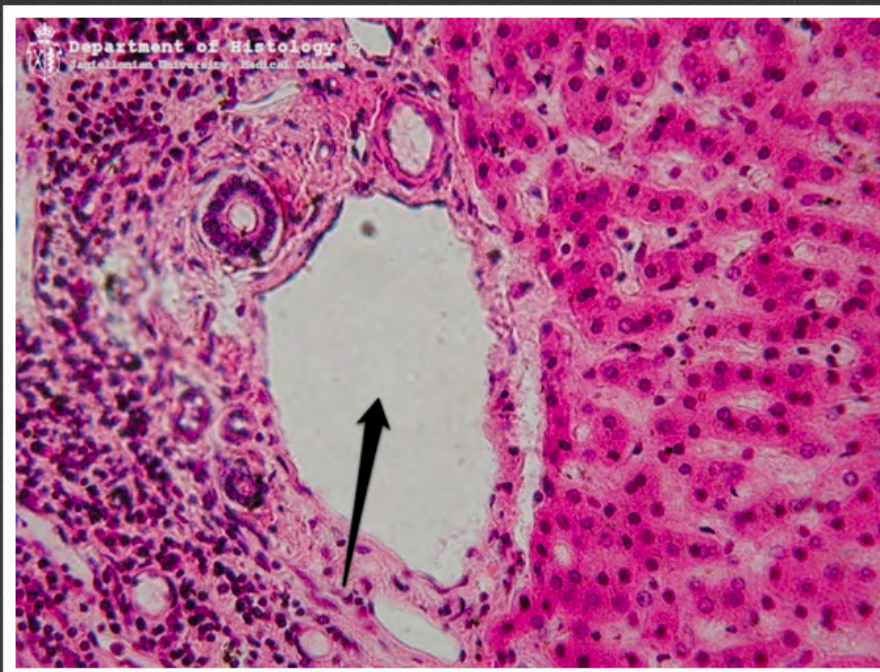

wątroba - żyła międzyczaskowa

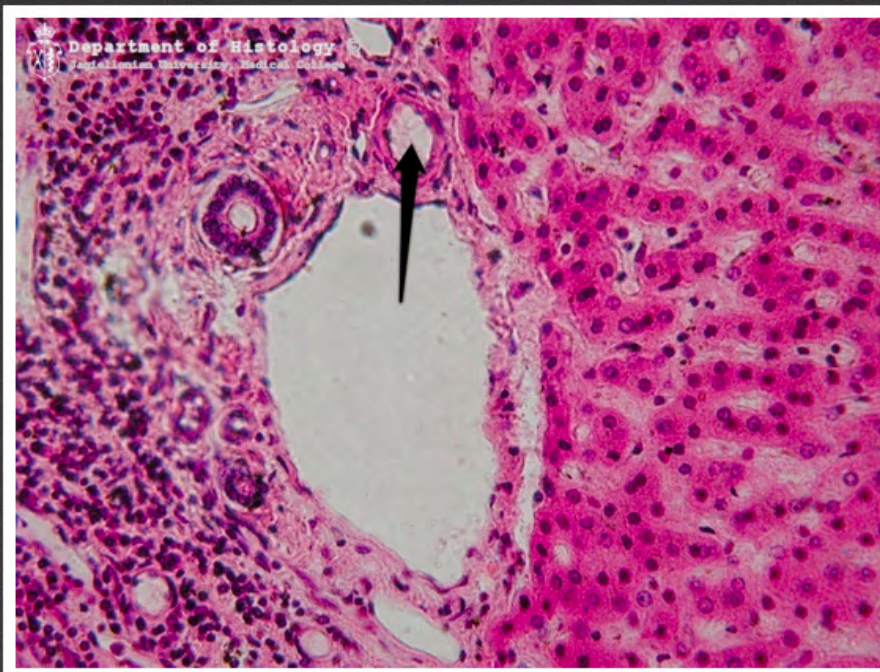

wątroba - tętnica międzyzrazikowa

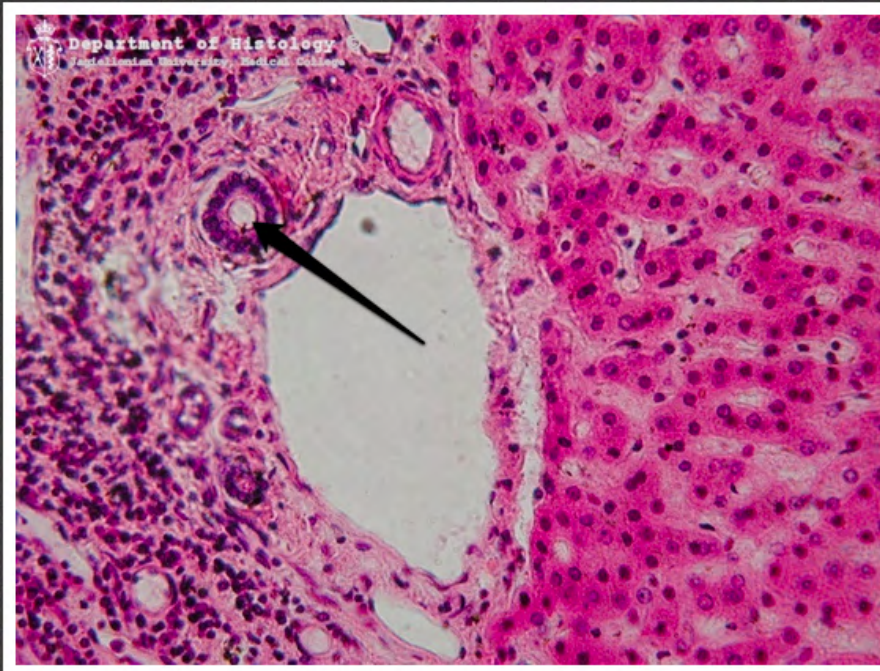

wątroba - przewód żółciowy
międzyzrazikowy

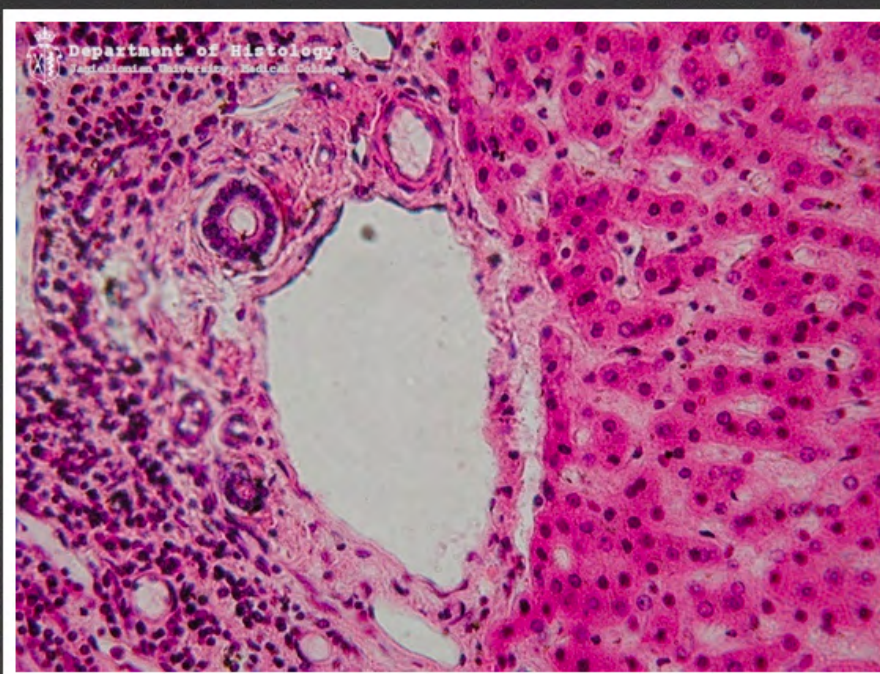

wątroba - triada wątrobowa

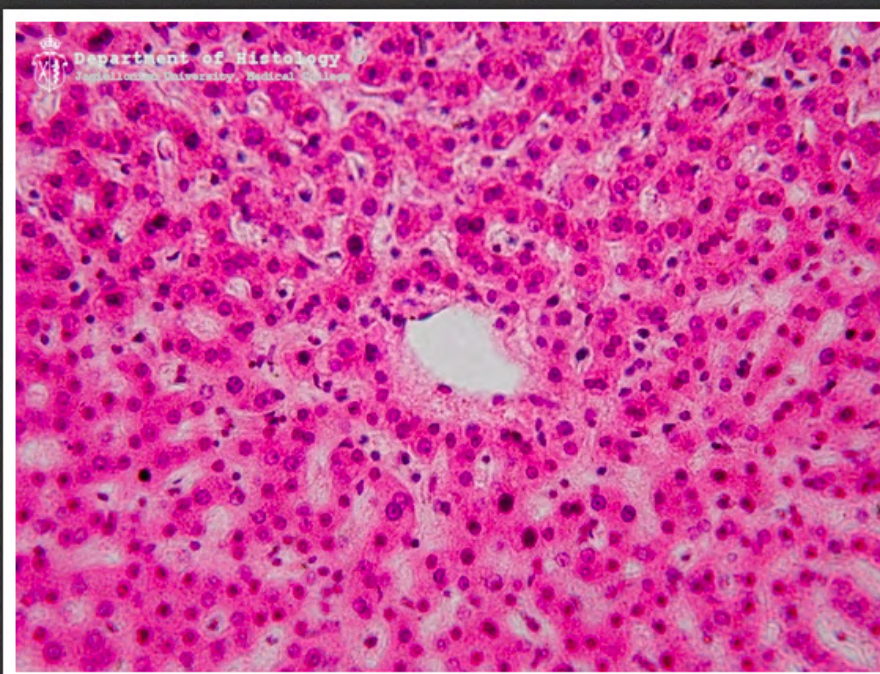

wątroba - żyła centralna

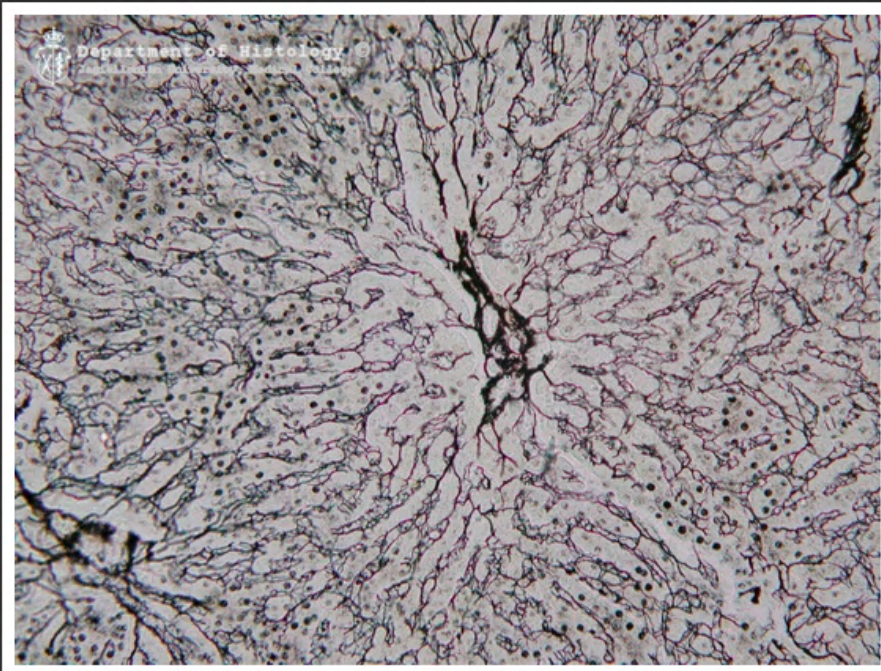

wątroba srebrzona

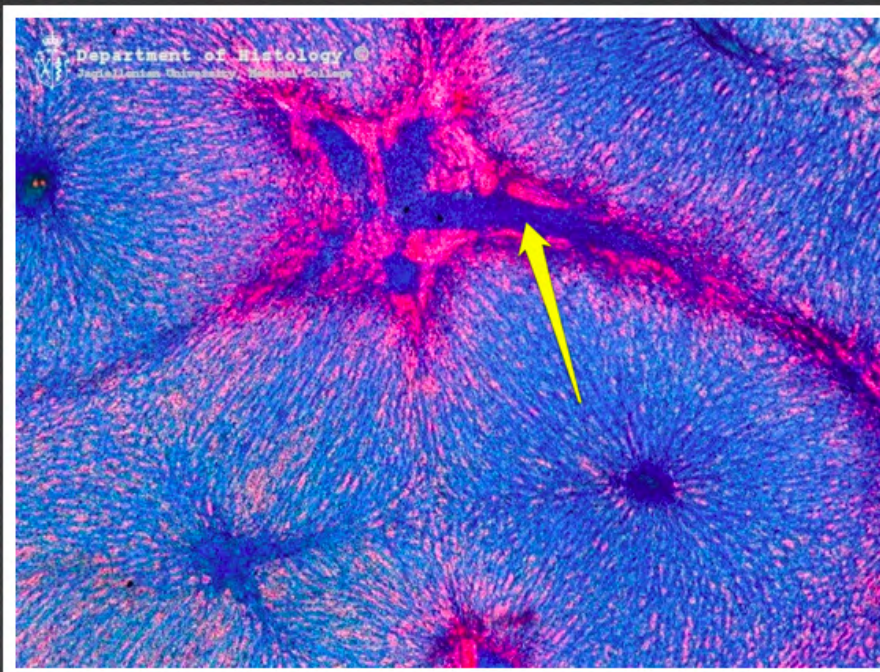

wątroba nastrzykiwana - żyła
okołozrazikowa

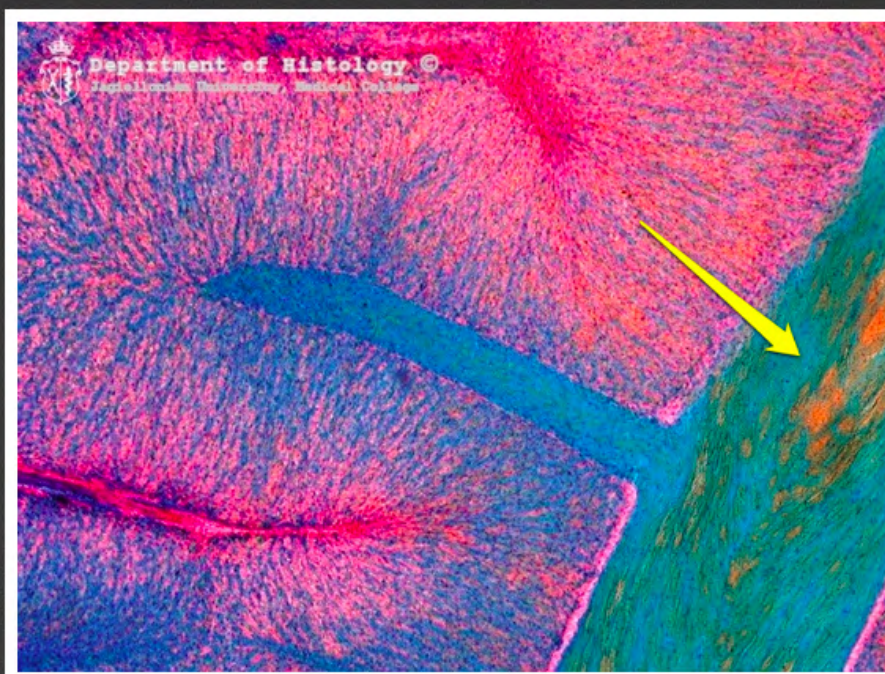

wątroba nastrzykiwana - żyła
podzrazikowa



pęcherzyk żółciowy

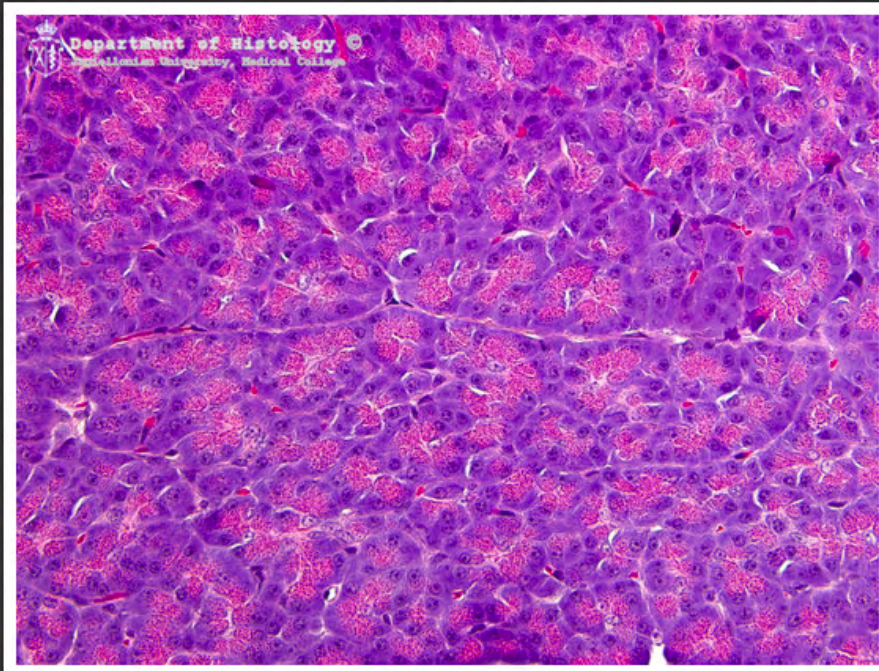

komórki pęcherzykowe trzustki

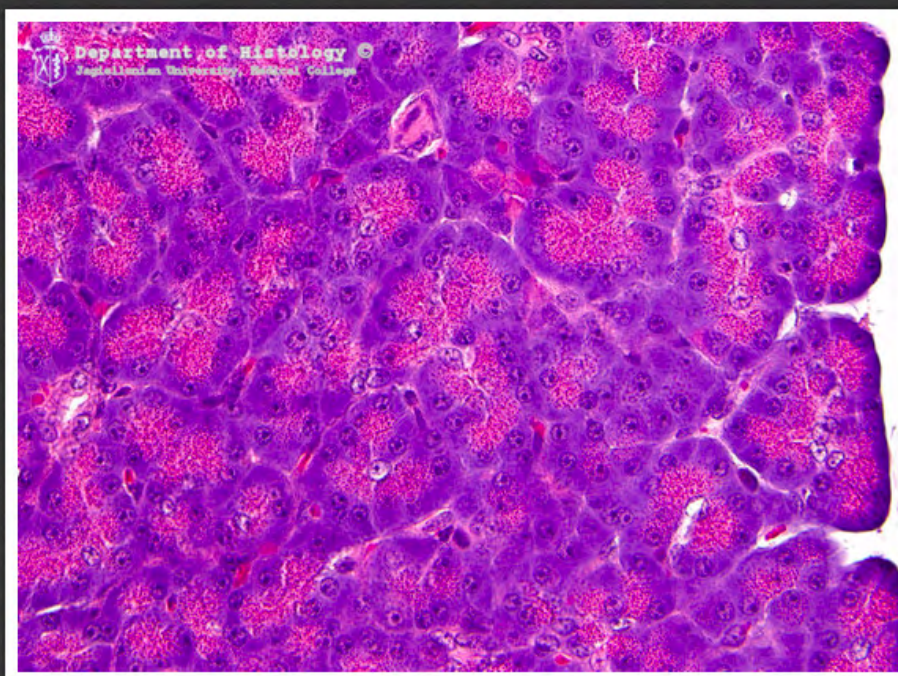

komórki pęcherzykowe trzustki



trzustka - przewód międzyzrazikowy



chrząstka szklista

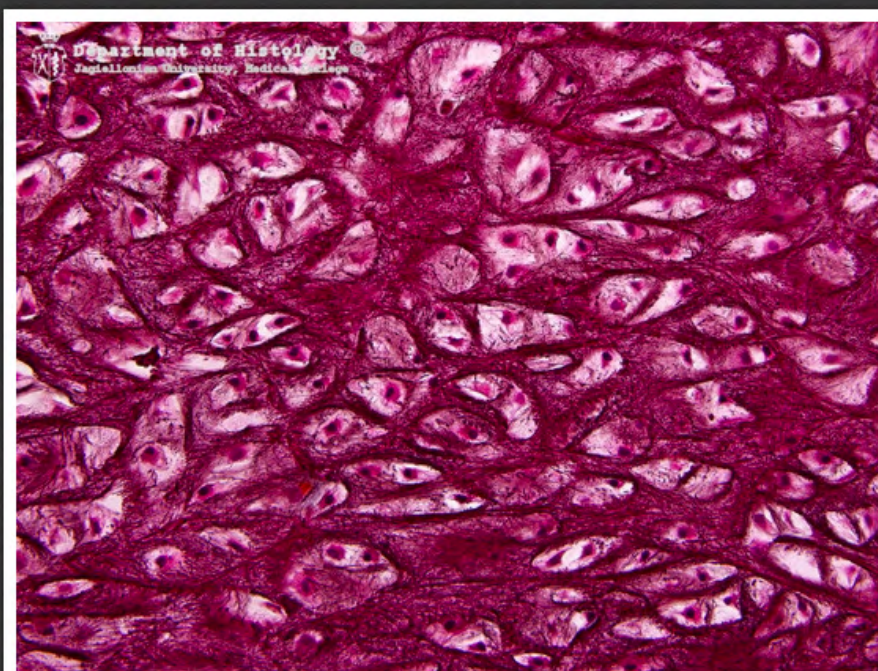

chrząstka sprężysta - barwienie na
element sprężysty

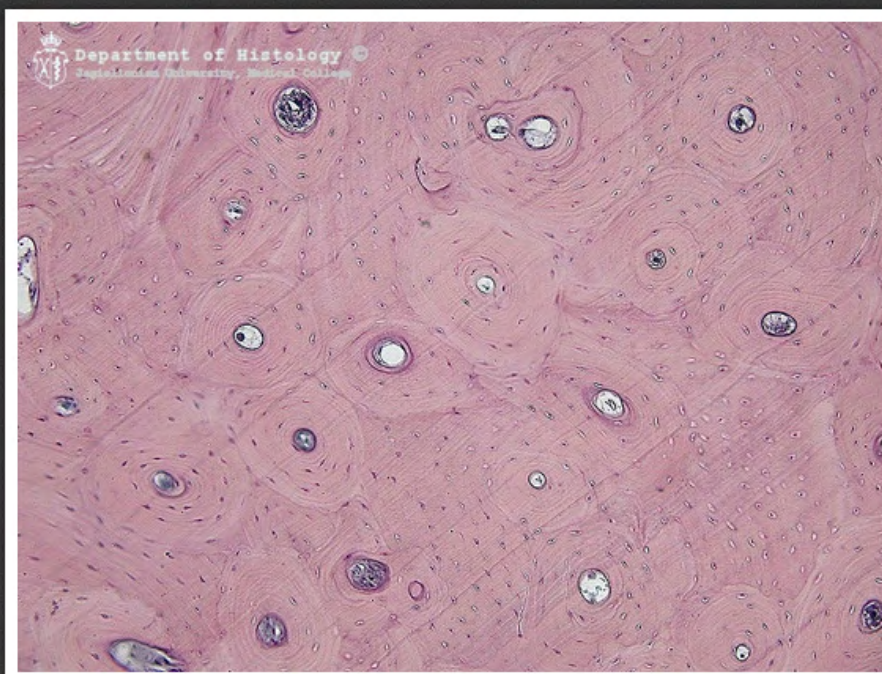

kość zbita - skrawek poprzeczny

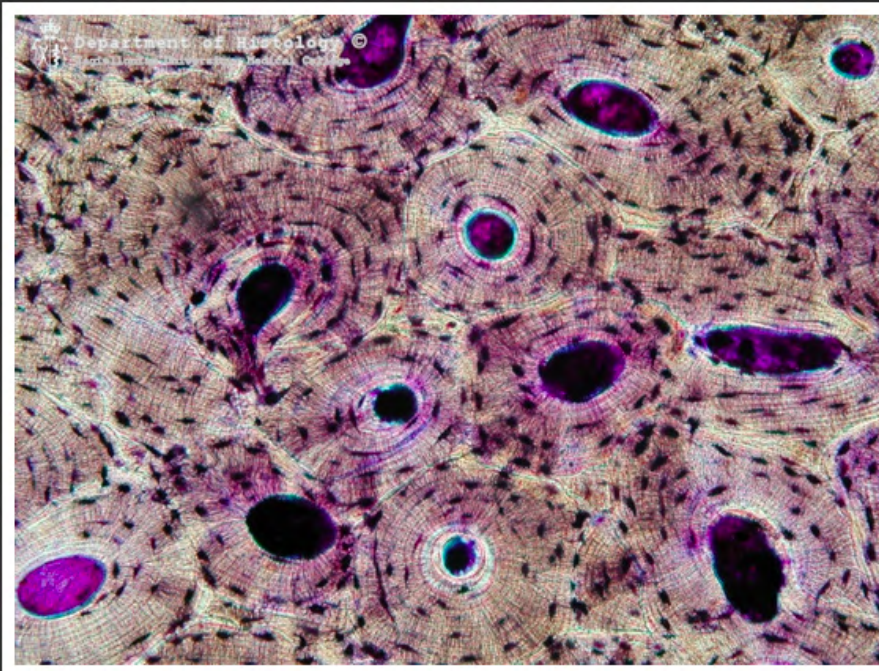

kość zbita - szlif poprzeczny

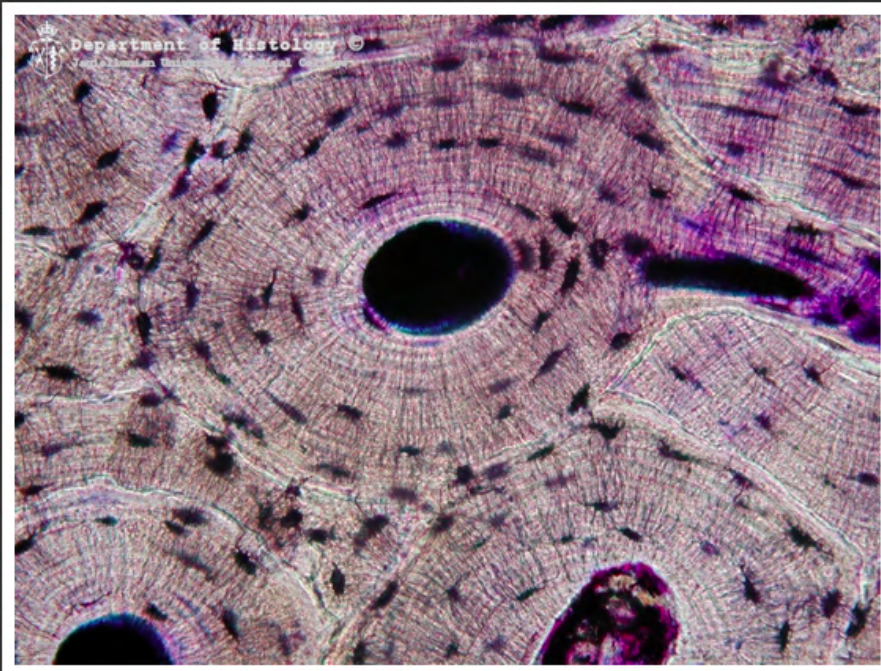

kość zbita - szlif poprzeczny



kość zbita - skrawek podłużny

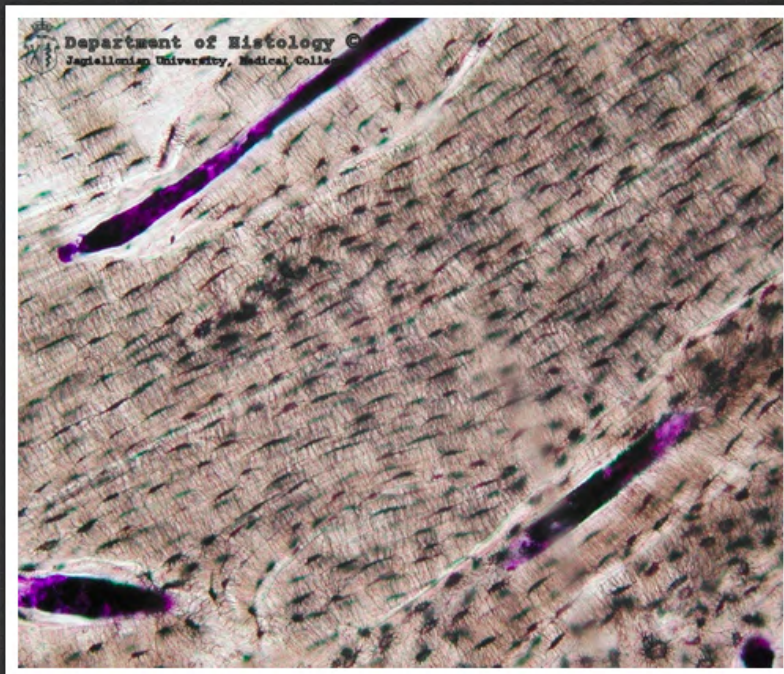

kość zbita - szlif podłużny

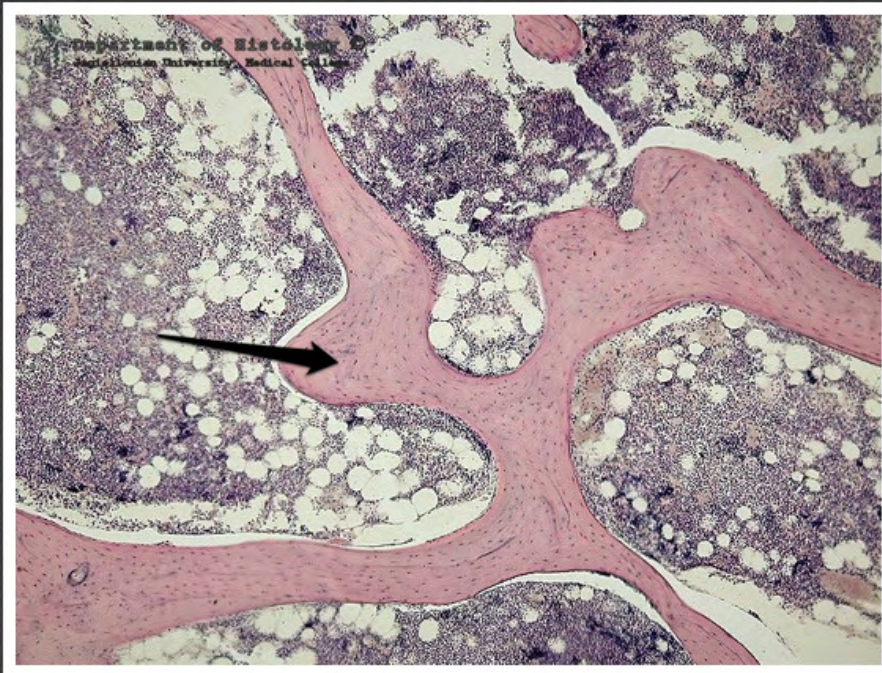

kość gąbczasta

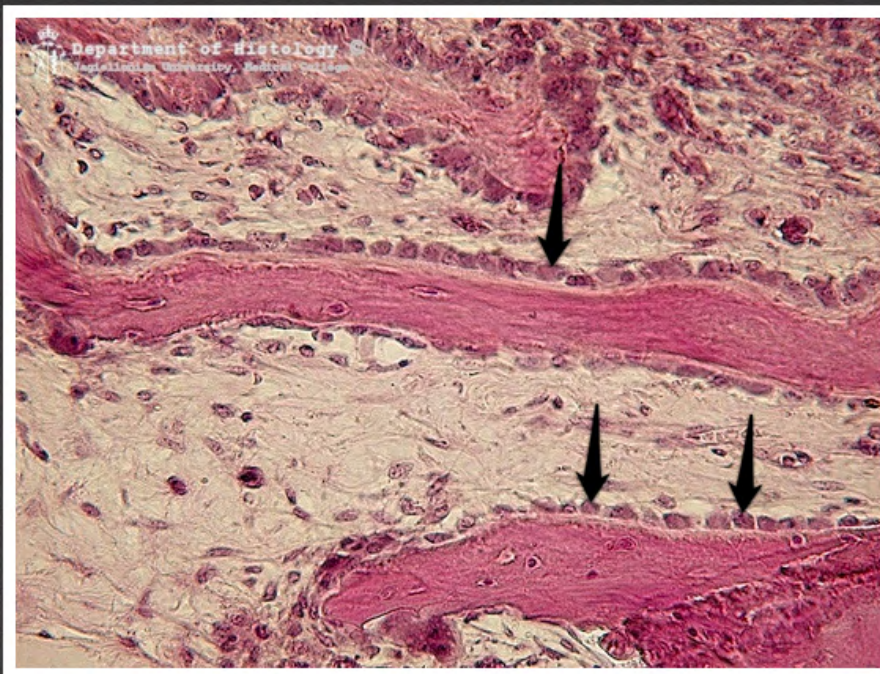

kostnienie na podłożu
mezenchymatycznym - osteoblasty

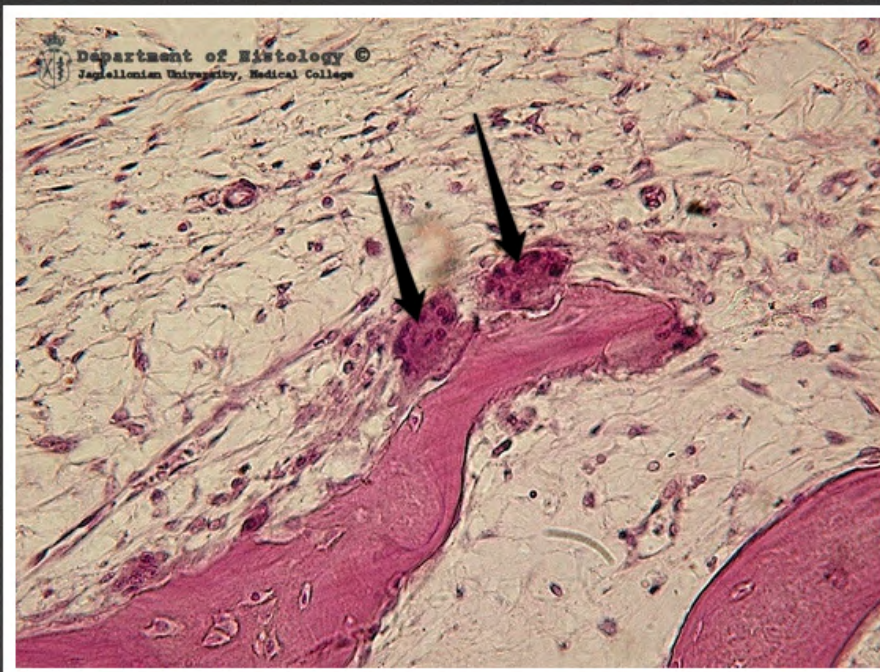

kostnienie na podłożu
mezenchymatycznym - osteoklasty

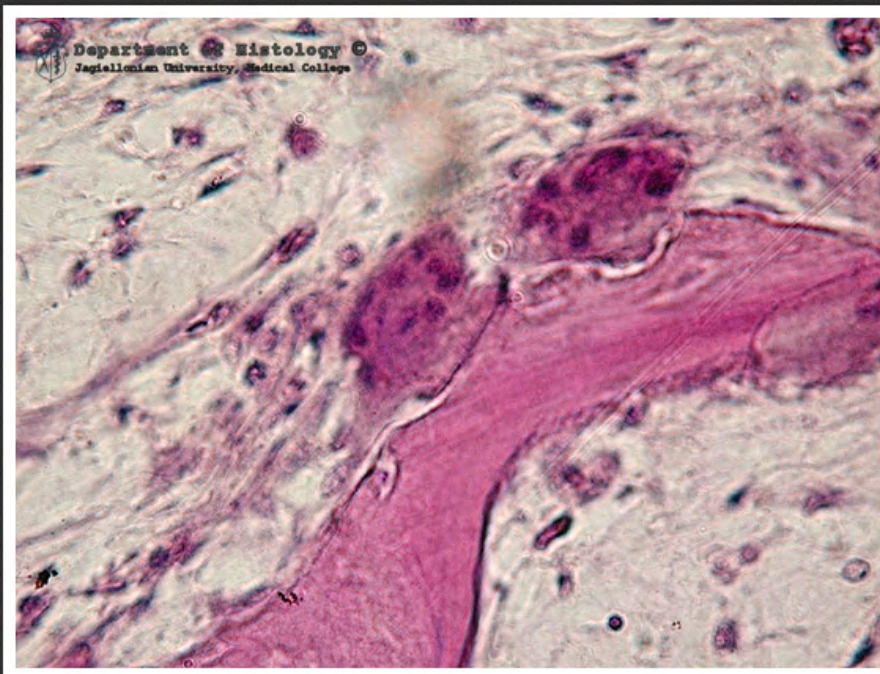

kostnienie na podłożu
mezenchymatycznym - osteoklasty

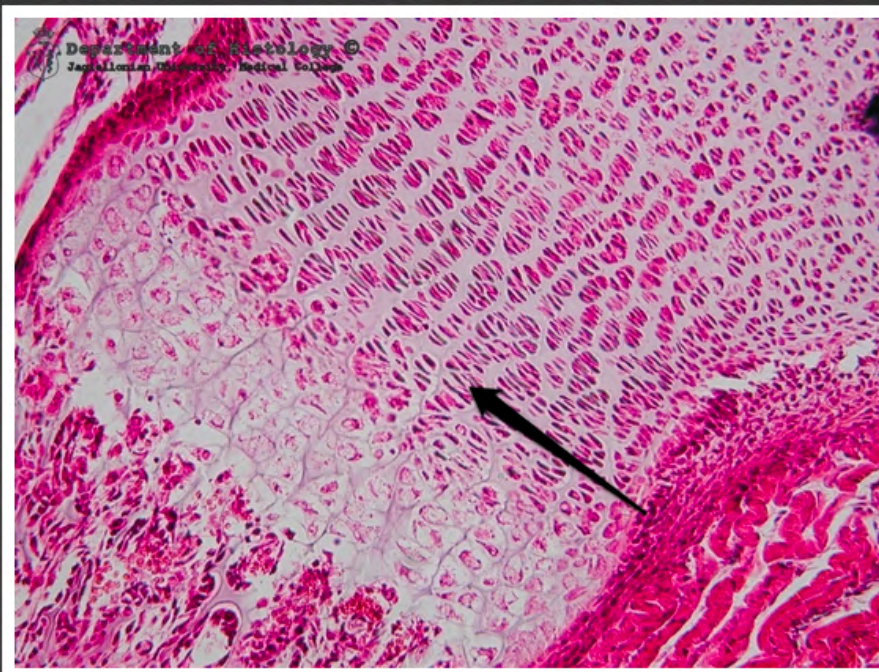

kostnienie na podłożu chrzęstnym -
chrząstka proliferująca

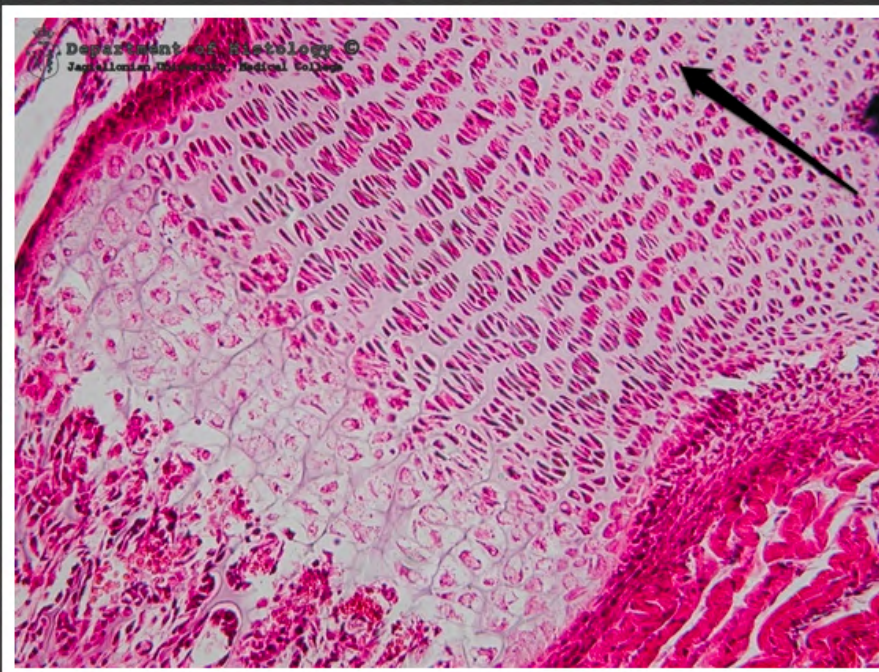

kostnienie na podłożu chrzęstnym -
chrząstka spoczynkowa

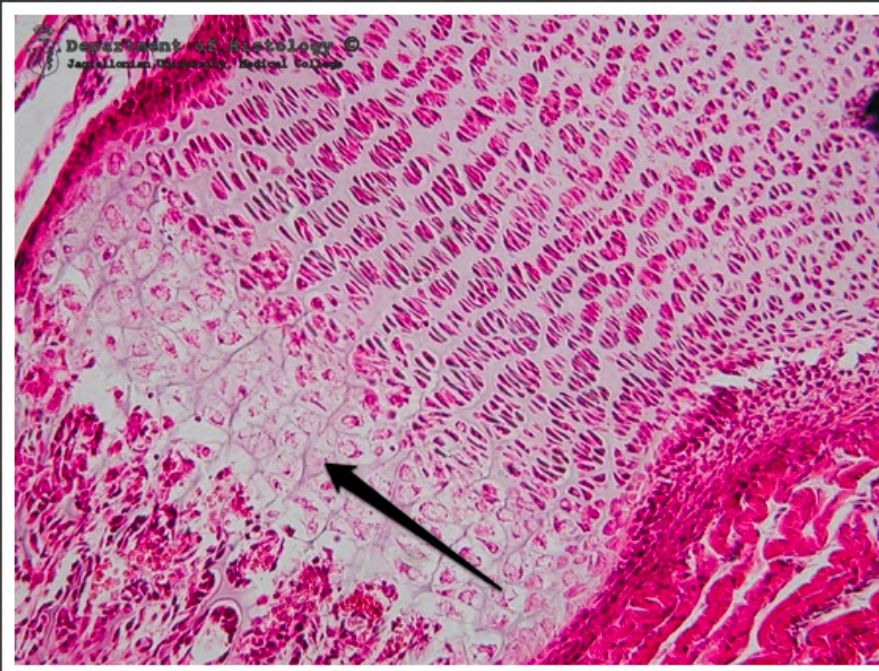

kostnienie na podłożu chrzęstnym -
chrząstka hipertroficzna

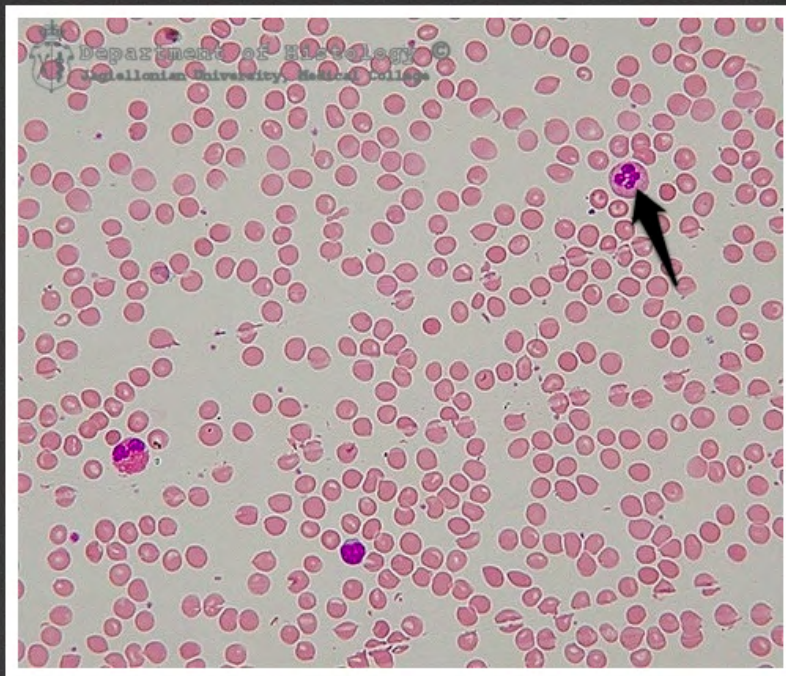

rozmaz krwi - neutrofil

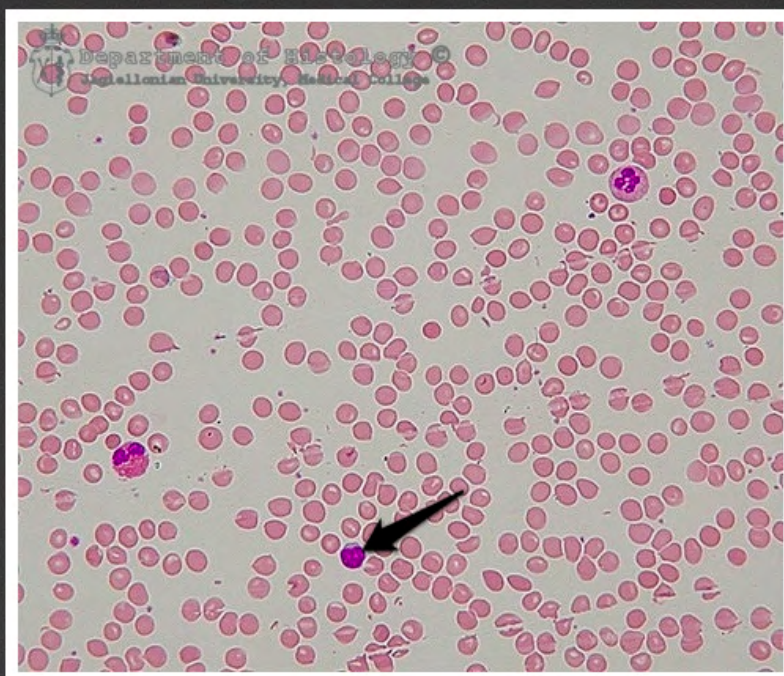

rozmaz krwi - limfocyt

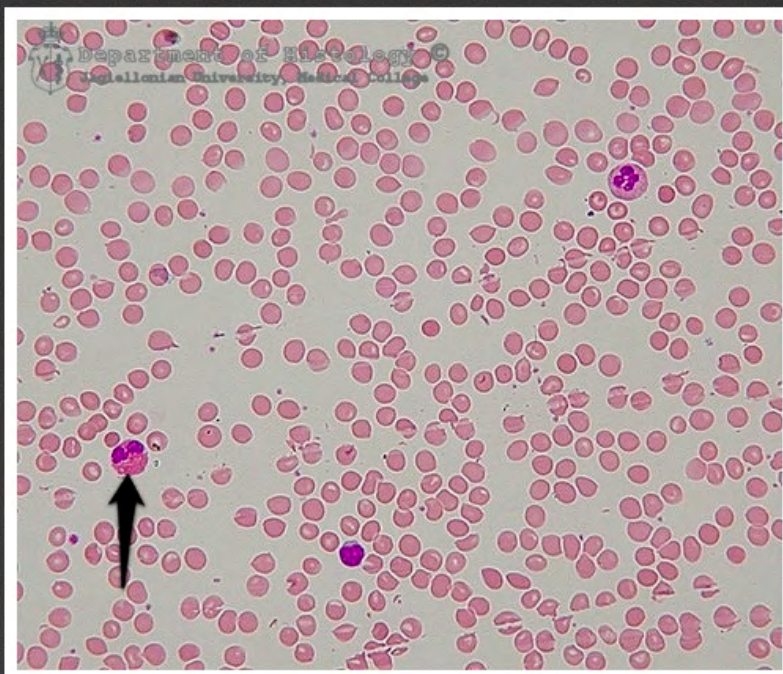

rozmaz krwi - eozynofil

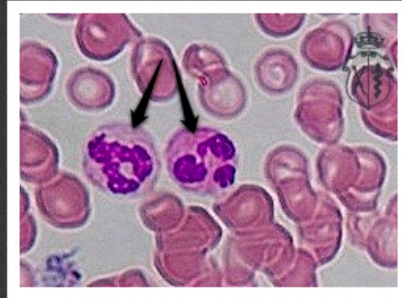

rozmaz krwi - neutrofile

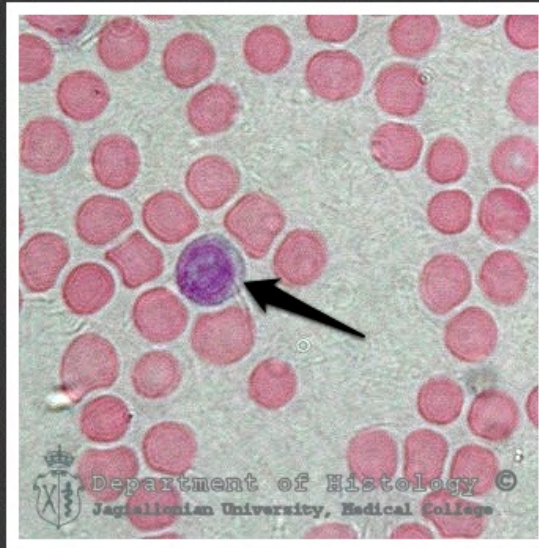

rozmaz krwi - limfocyt



rozmaz krwi - eozynofil

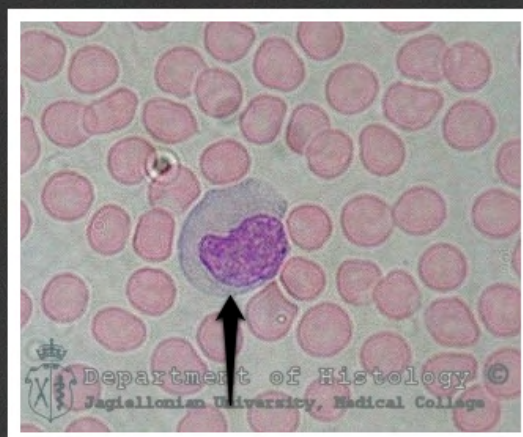

rozmaz krwi - monocyt

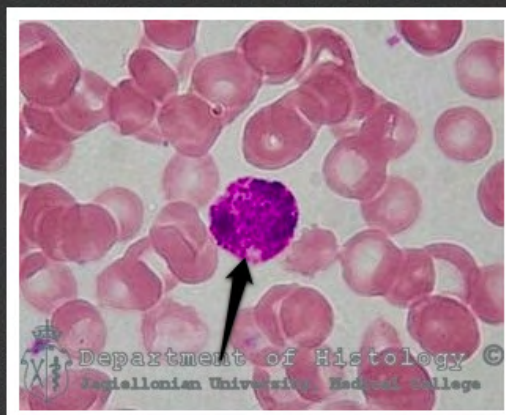

rozmaz krwi - bazofil

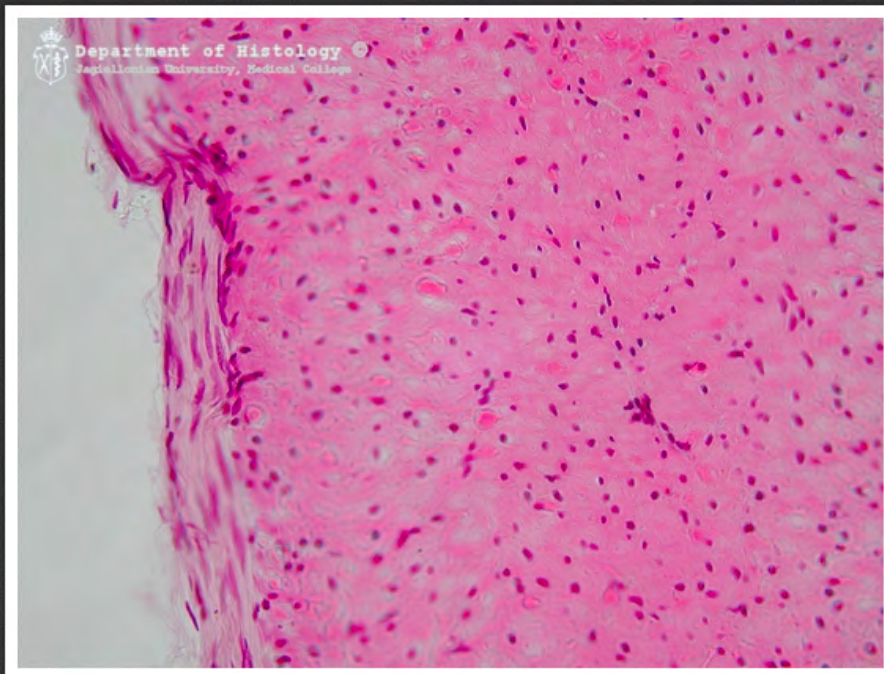

błona mięśniowa gładka



mięsień szkieletowy - przekrój
podłużny

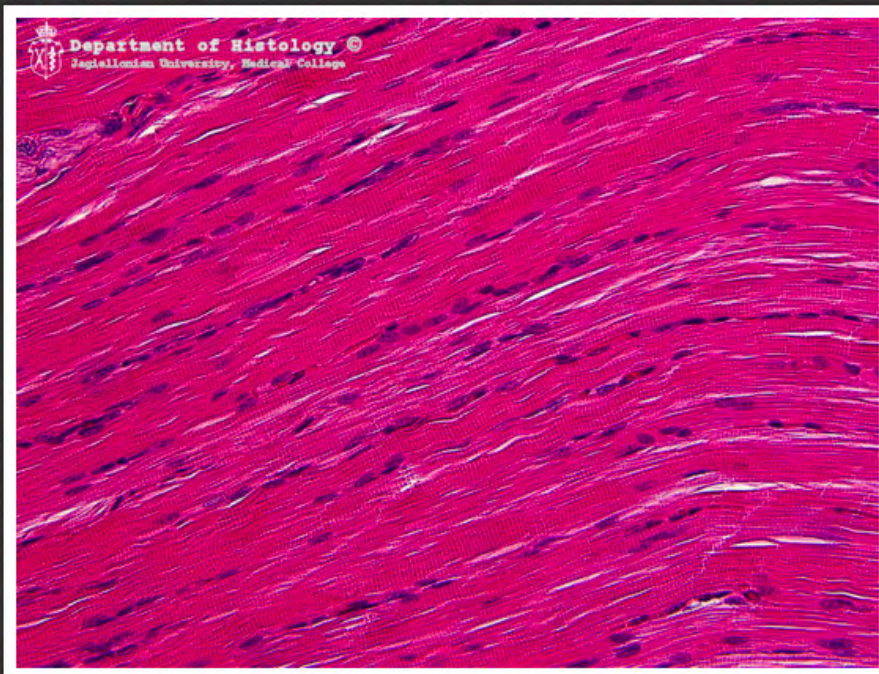

mięsień szkieletowy - przekrój
podłużny

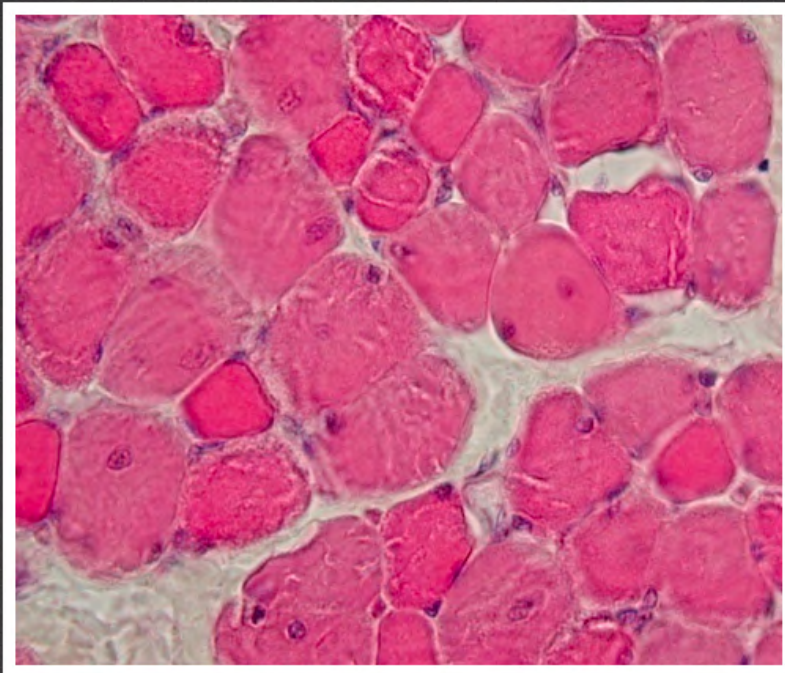

mięsień szkieletowy - przekrój
poprzeczny



mięsień szkieletowy - przekrój
poprzeczny - pęczek nerwowy

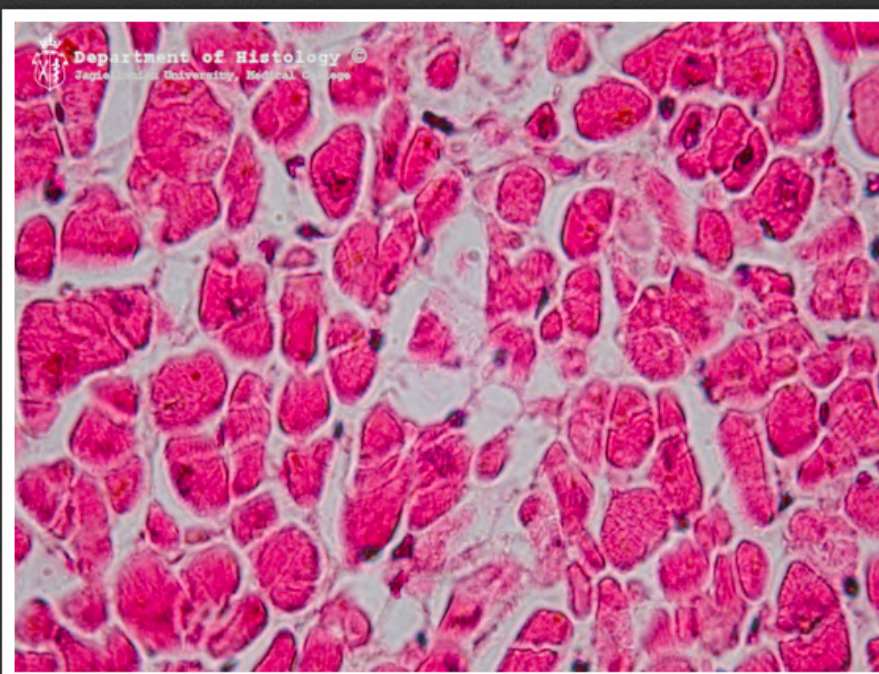

mięsień sercowy - przekrój
poprzeczny

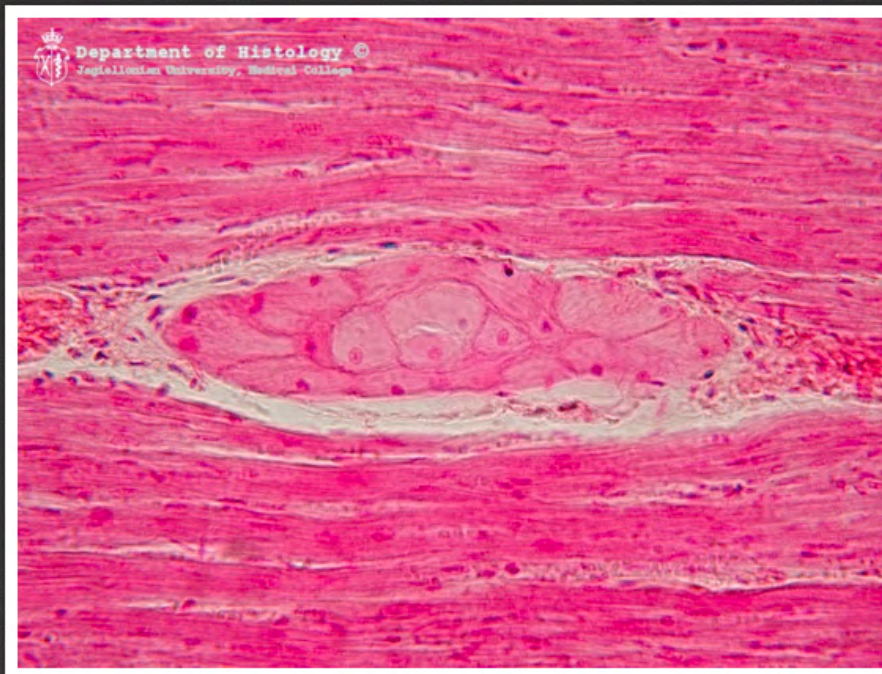

mięsień sercowy - przekrój podłużny
- układ bodźcoprzewodzący

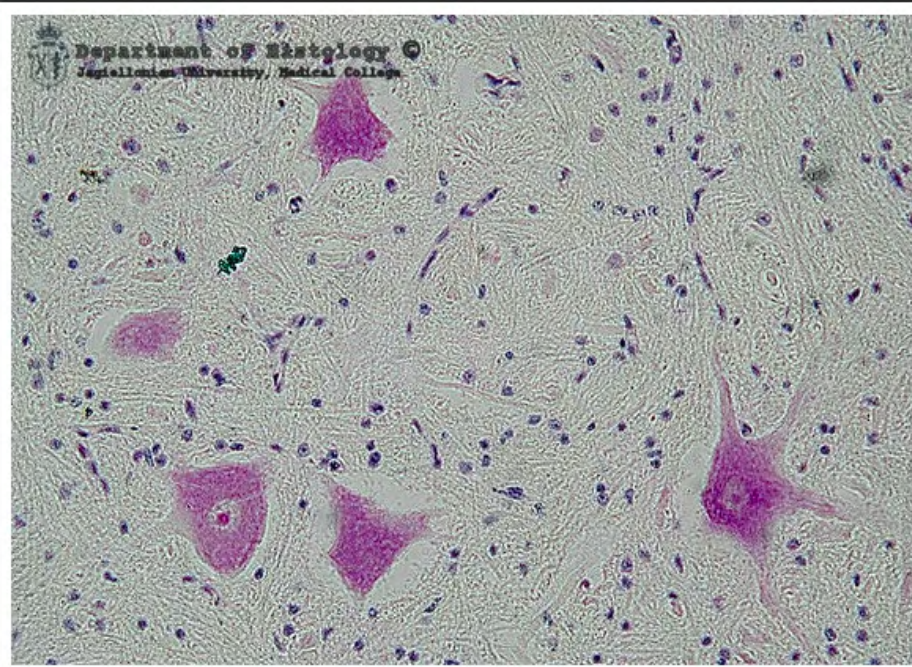

motoneurony rogów przednich
rdzenia kręgowego - barwienie
metodą Nissla

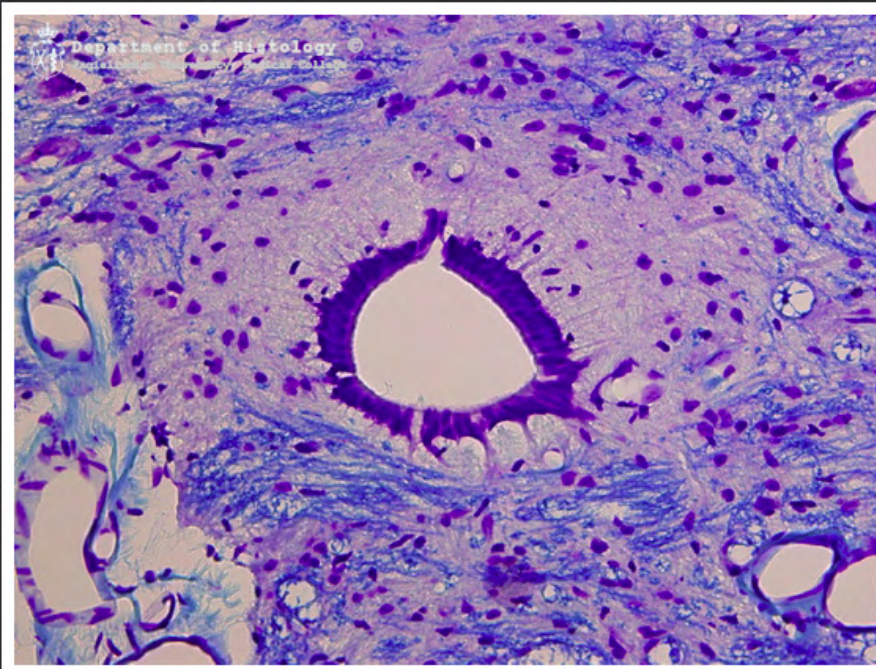

kanał centralny rdzenia kręgowego -
barwienie Kluvera-Barrery

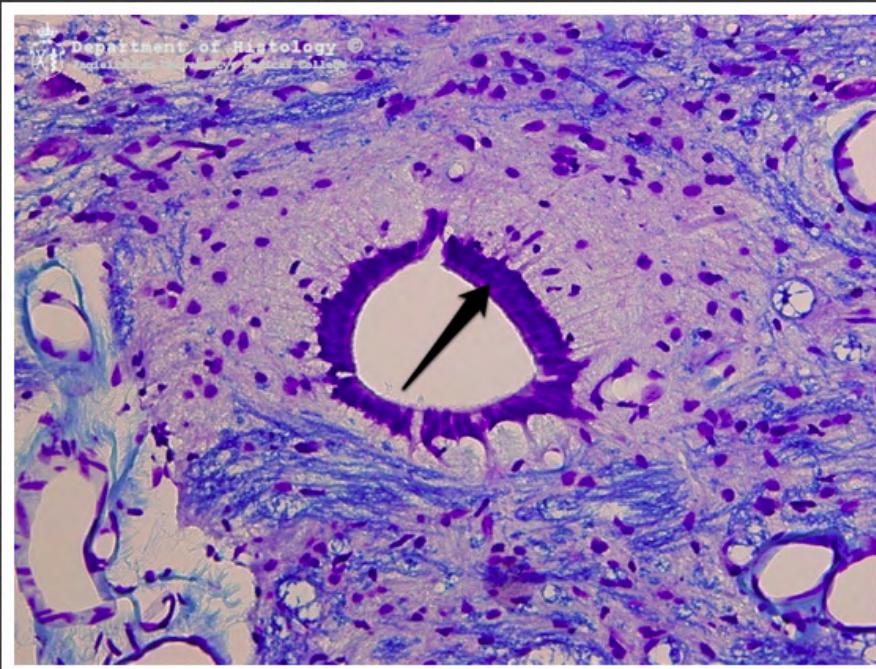

kanał centralny rdzenia kręgowego -
ependyma - barwienie Kluvera-
Barrery

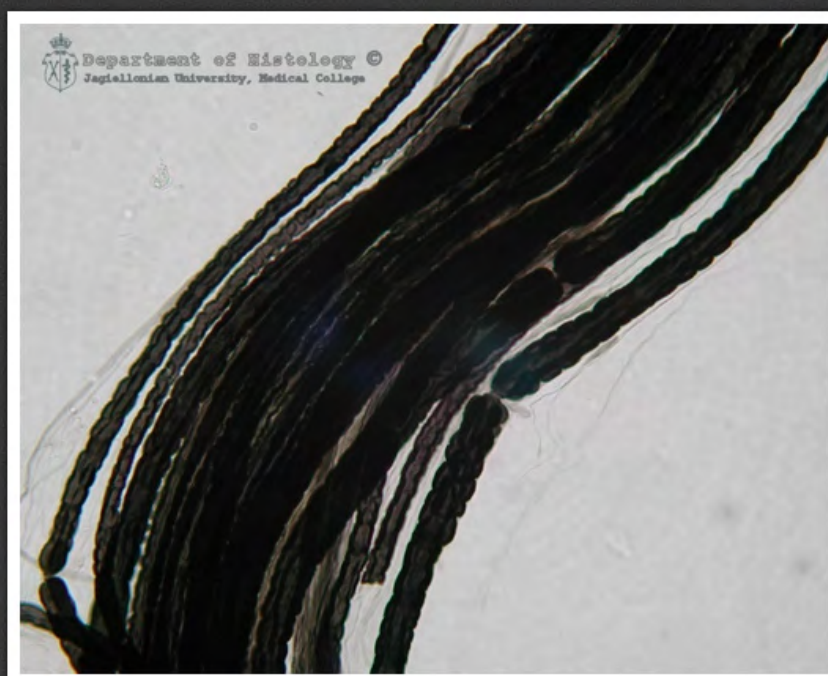

zmielinizowane włókna nerwowe -
wyosmowane

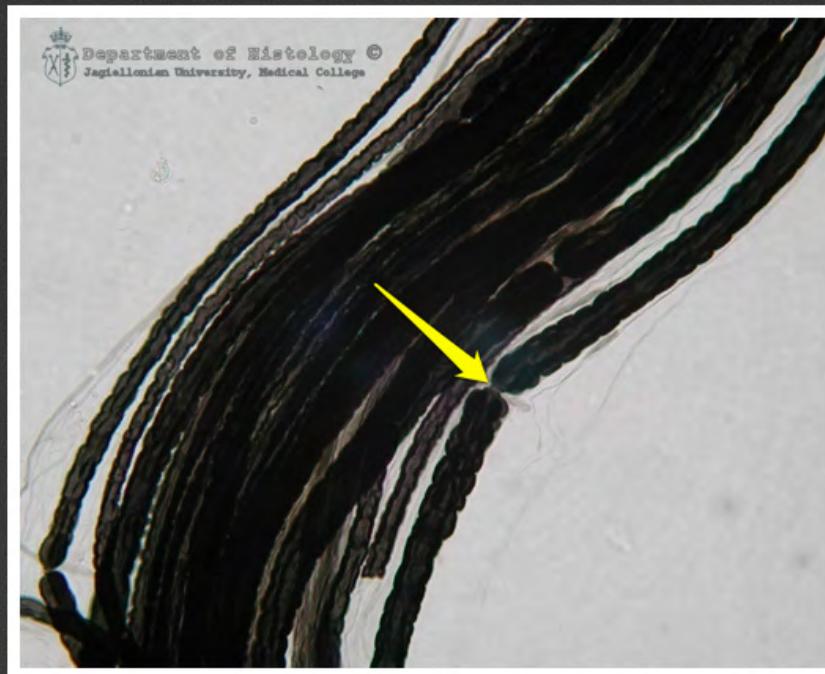

zmielinizowane włókna nerwowe -
wyosmowane - przewężenie
Ranviera



pień nerwowy - przekrój poprzeczny

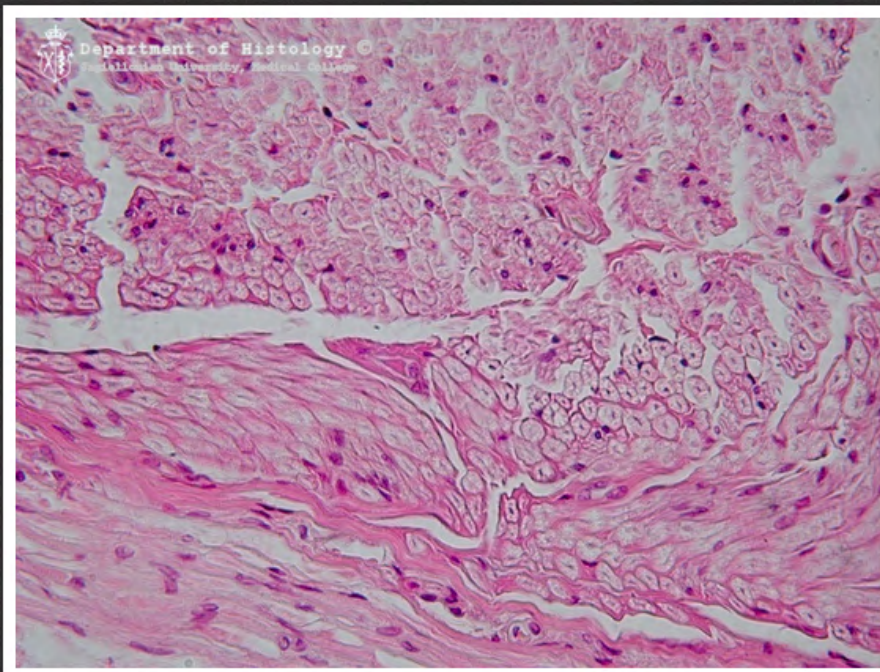

pień nerwowy - przekrój poprzeczny

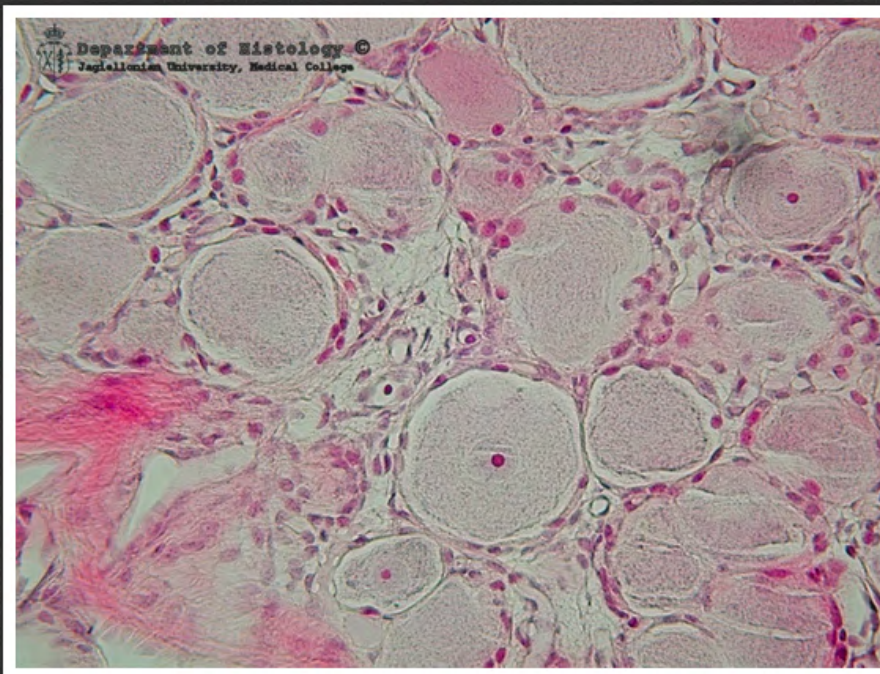

zwój międzykręgowy

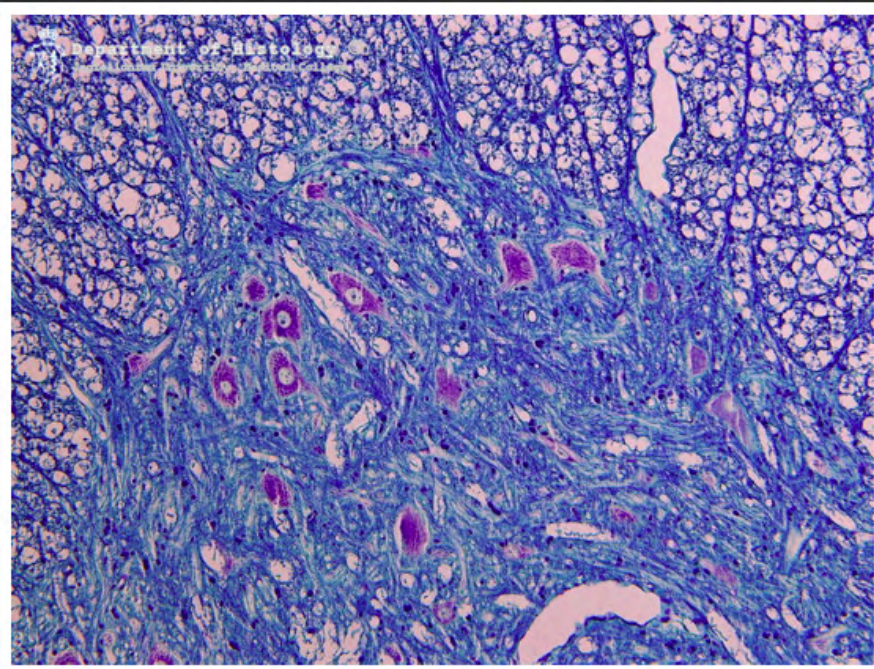

motoneurony rogów przednich
rdzenia kręgowego - barwienie
Kluvera-Barrery

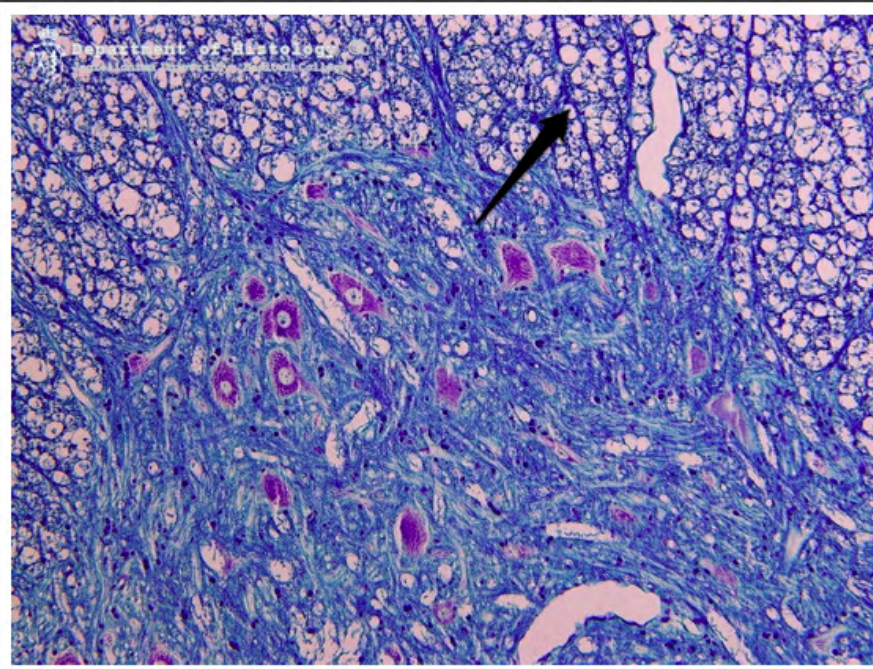

motoneurony rogów przednich
rdzenia kręgowego - barwienie
Kluvera-Barrery - włókna
korzeniowe

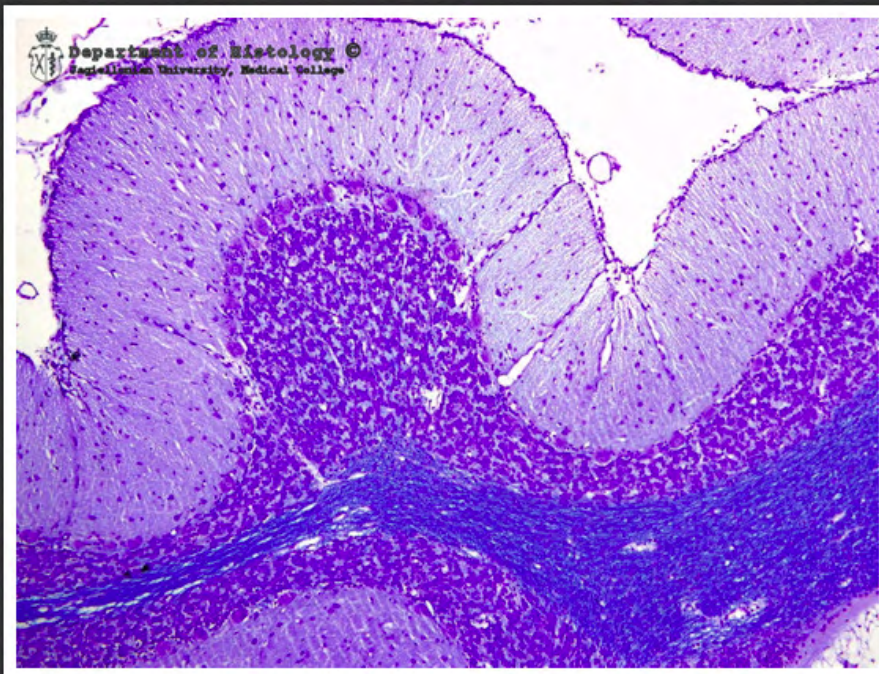

kora mózdzku - barwienie Kluvera-Barrery

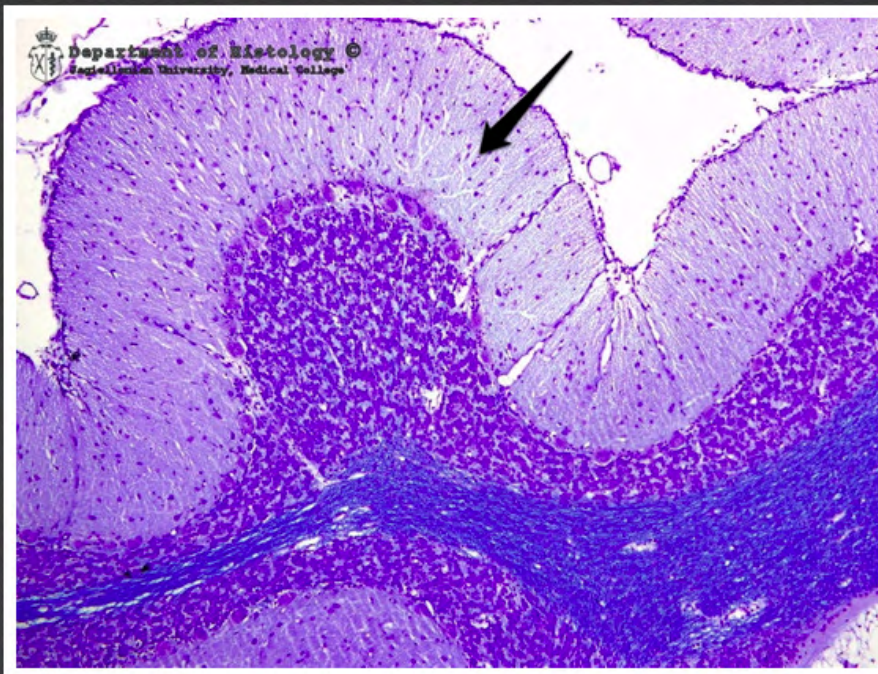

kora mózdzku - warstwa drobinowa -
barwienie Kluvera-Barrery

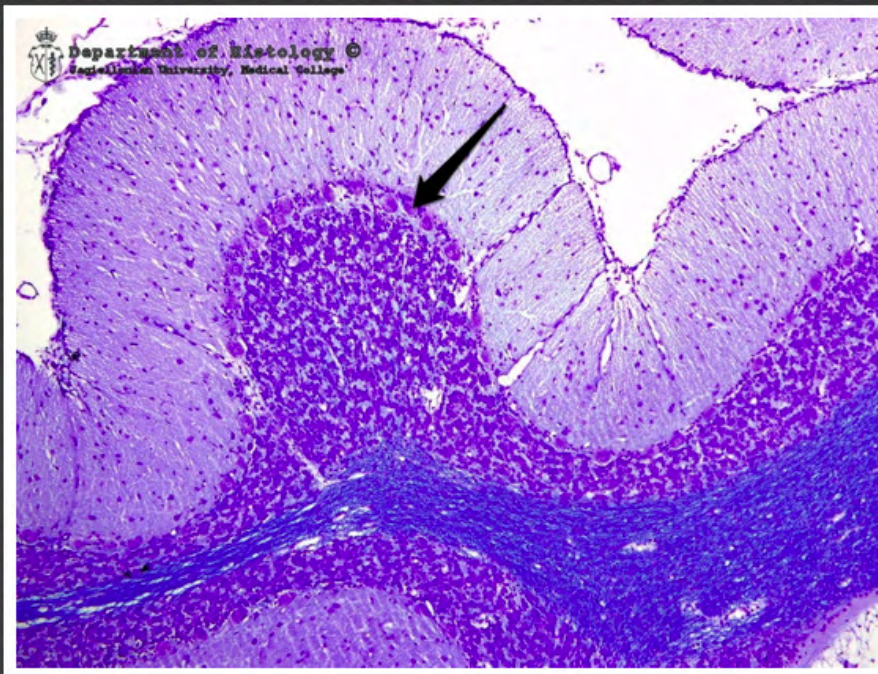

kora mózdzku - warstwa zwojowa
(komórek Purkiniego) - barwienie
Kluvera-Barrery

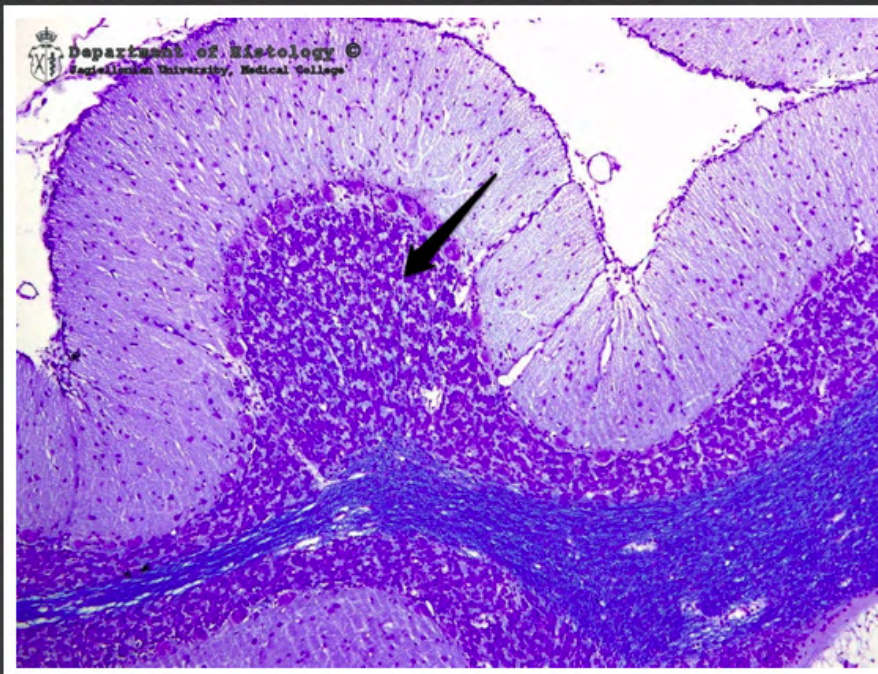

kora mózdzku - warstwa ziarnista -
barwienie Kluvera-Barrery

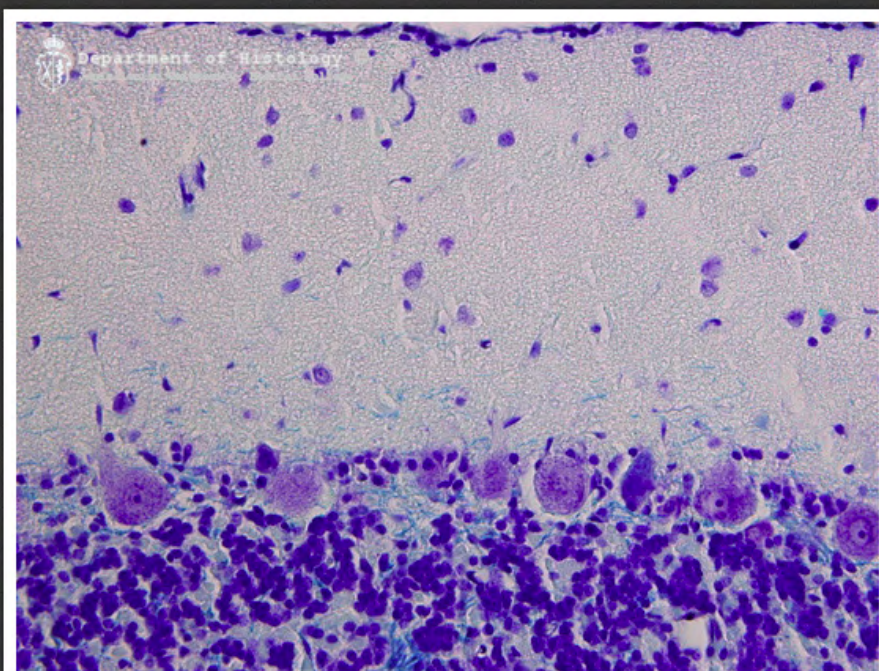

kora mózdzku - barwienie Kluvera-Barrery

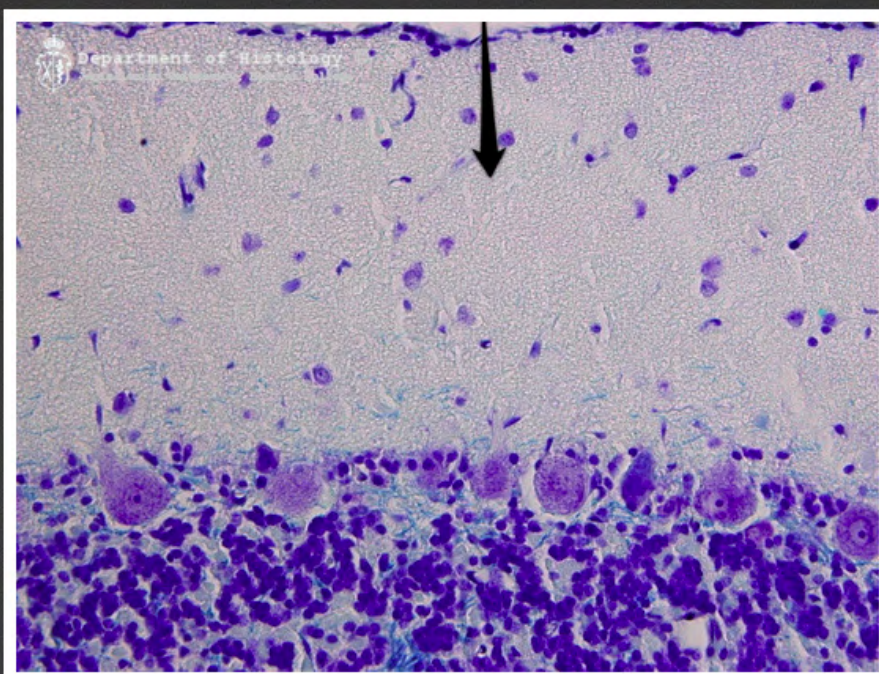

kora mózdzku - warstwa drobinowa -
barwienie Kluvera-Barrery

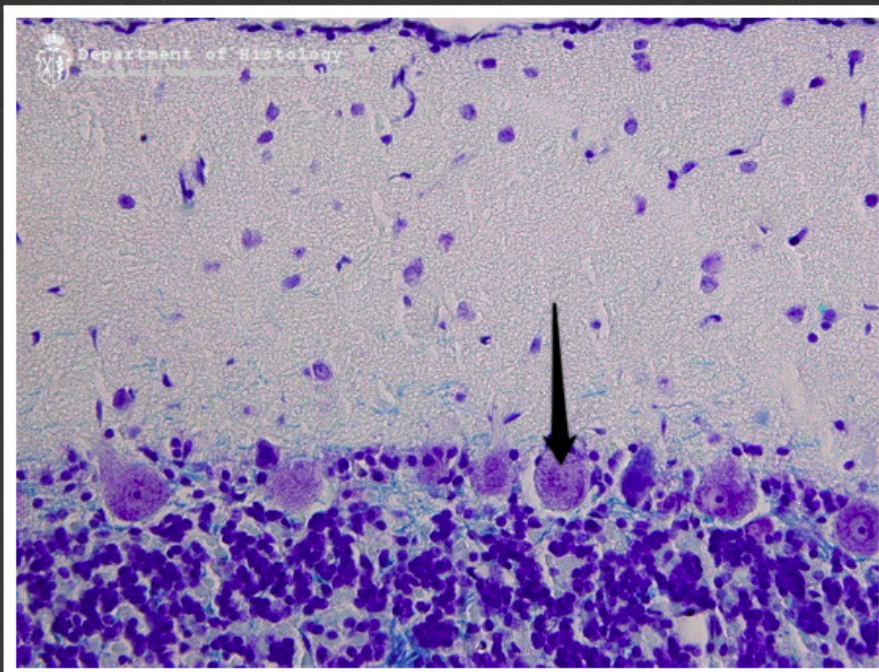

kora mózdzku - komórka Purkiniego
- barwienie Kluvera-Barrery

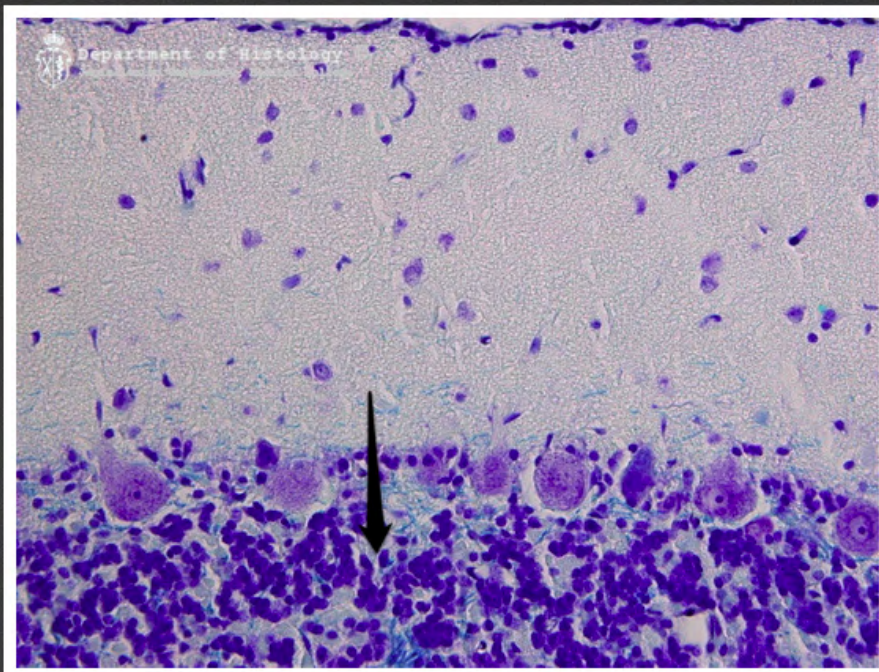

kora mózdzku - warstwa ziarnista -
barwienie Kluvera-Barrery



kora mózgu - barwienie Kluvera-Barrery

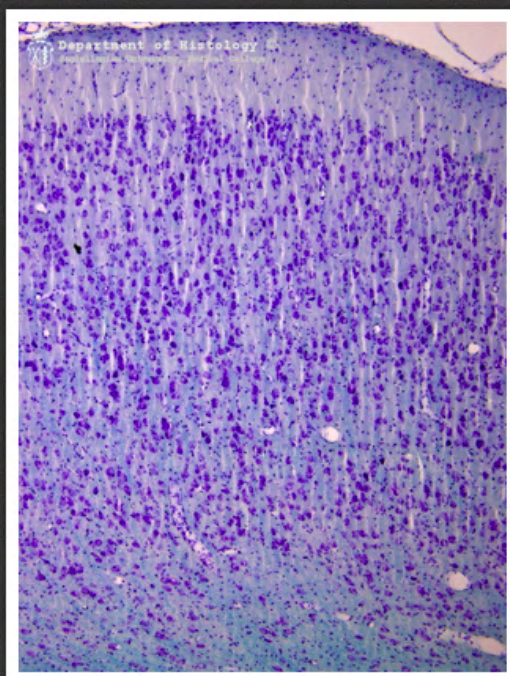

kora mózgu - barwienie Kluvera-Barrery



astrocyty włókniste istoty białej
mózgu

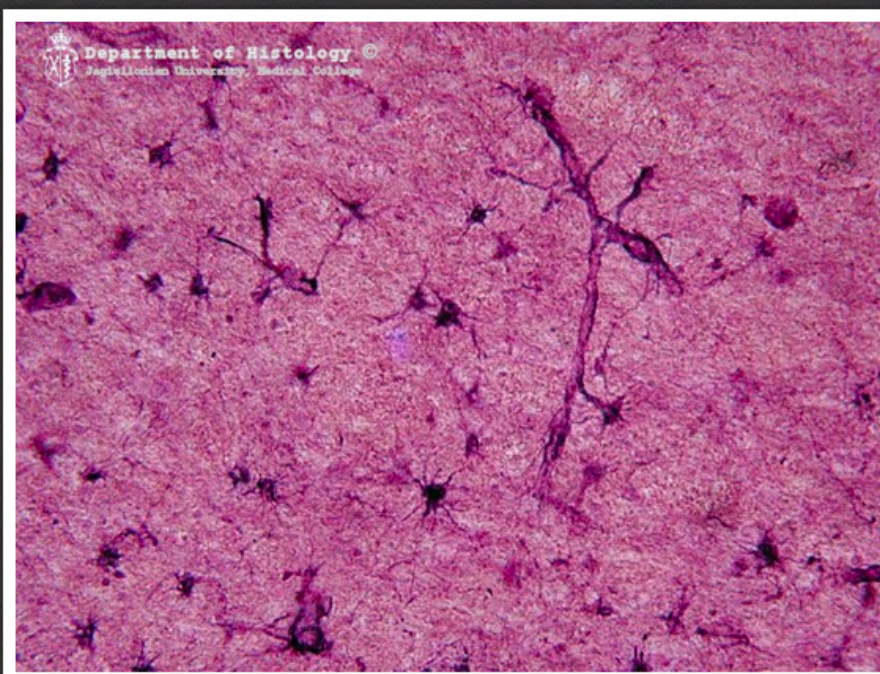

astrocyty włókniste istoty białej
mózgu

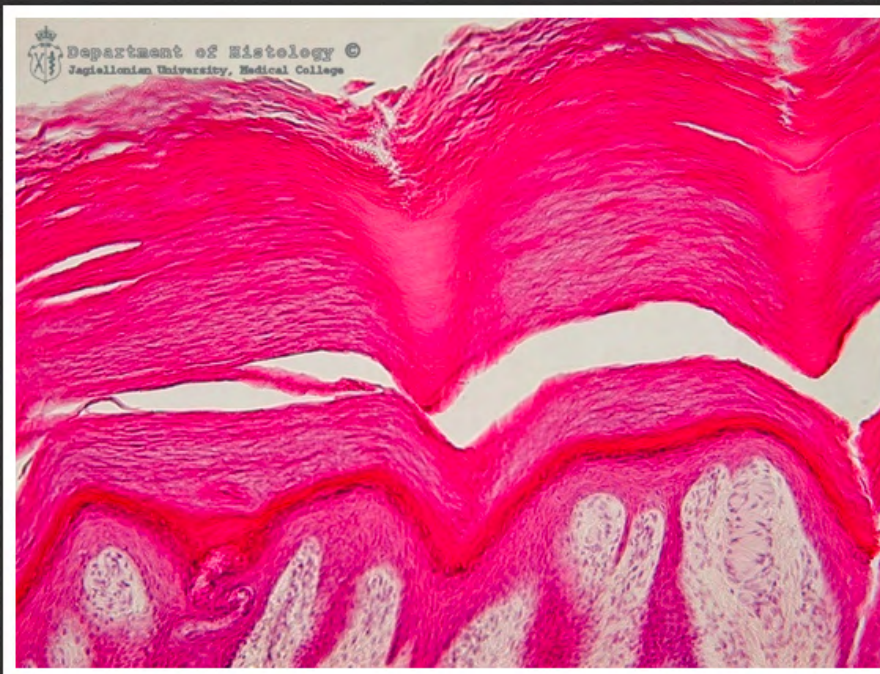

skóra z opuszki palca



skóra z opuszki palca - warstwa
rogowa naskórka



skóra z opuszki palca - warstwa
rogowa naskórka



skóra z opuszki palca - warstwa
jasna naskórka

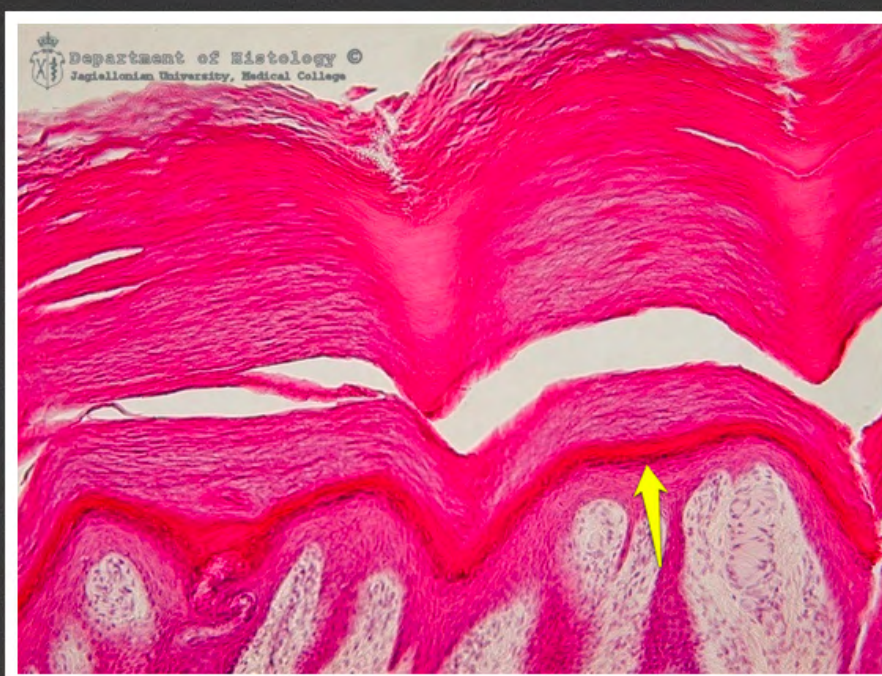

skóra z opuszki palca - warstwa
ziarnista naskórka



skóra z opuszki palca - warstwa
kolczysta naskórka

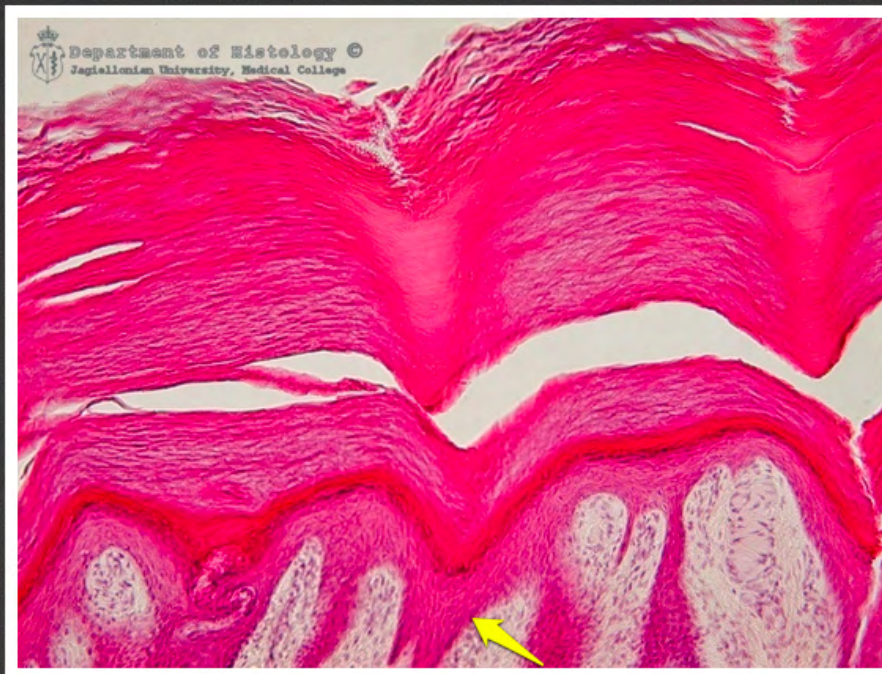

skóra z opuszki palca - warstwa
podstawna naskórka

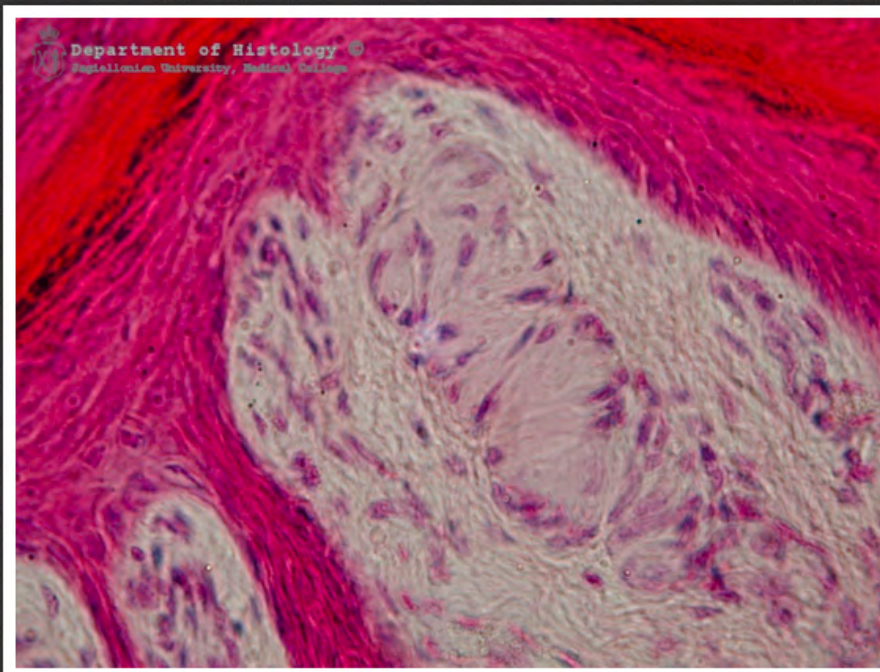

skóra z opuszki palca - ciałko
Meissnera

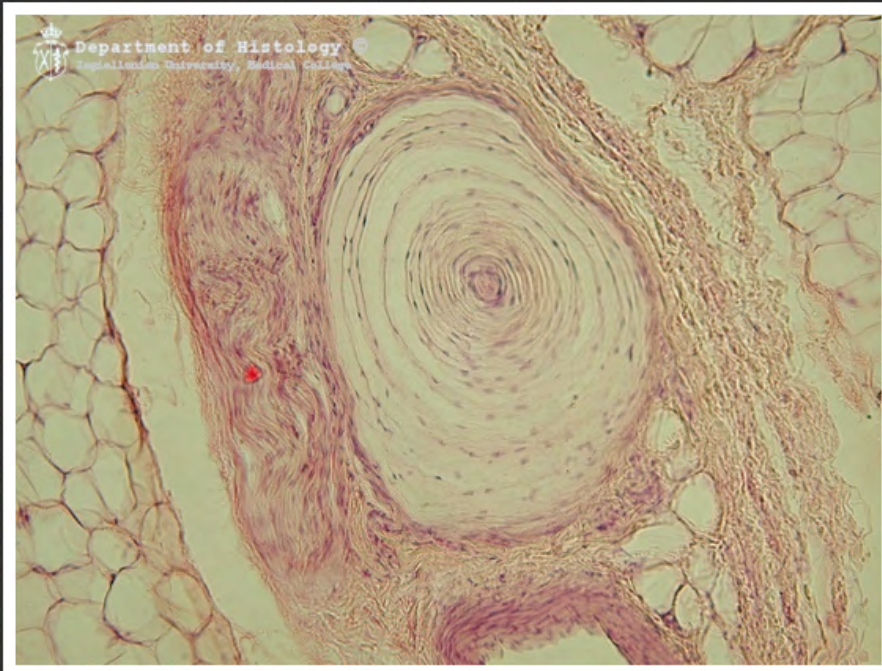

skóra - ciałko Vatera-Paciniiego

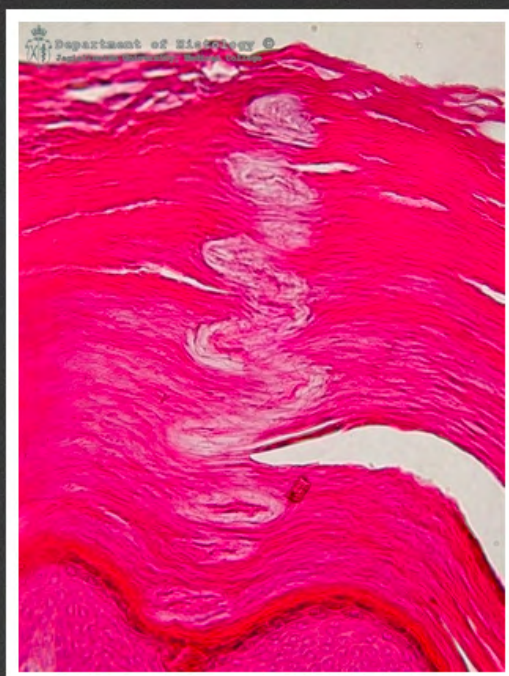

ujście gruczołu potowego

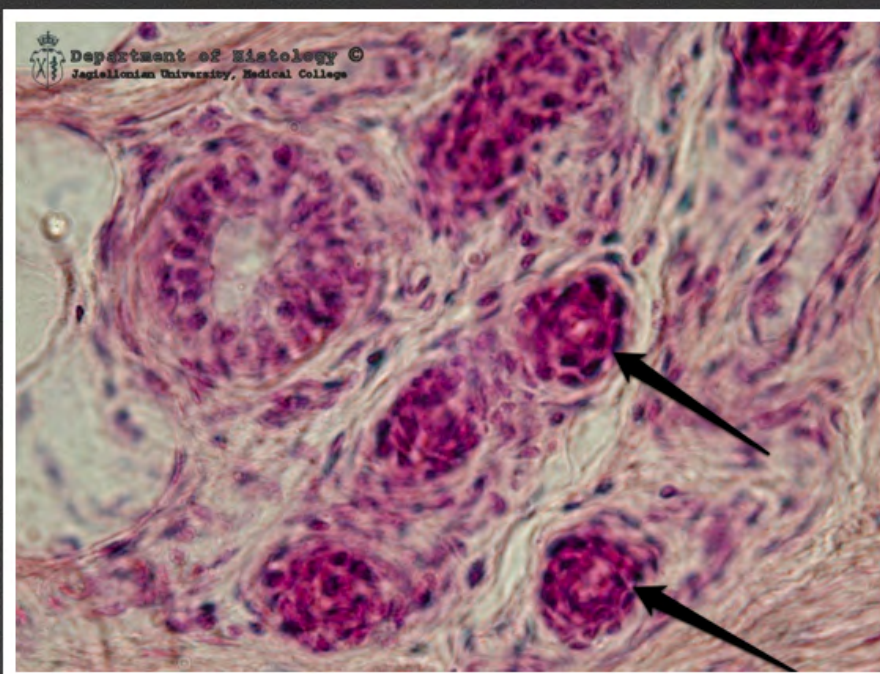

gruczoł potowy - przewody
wyprowadzające

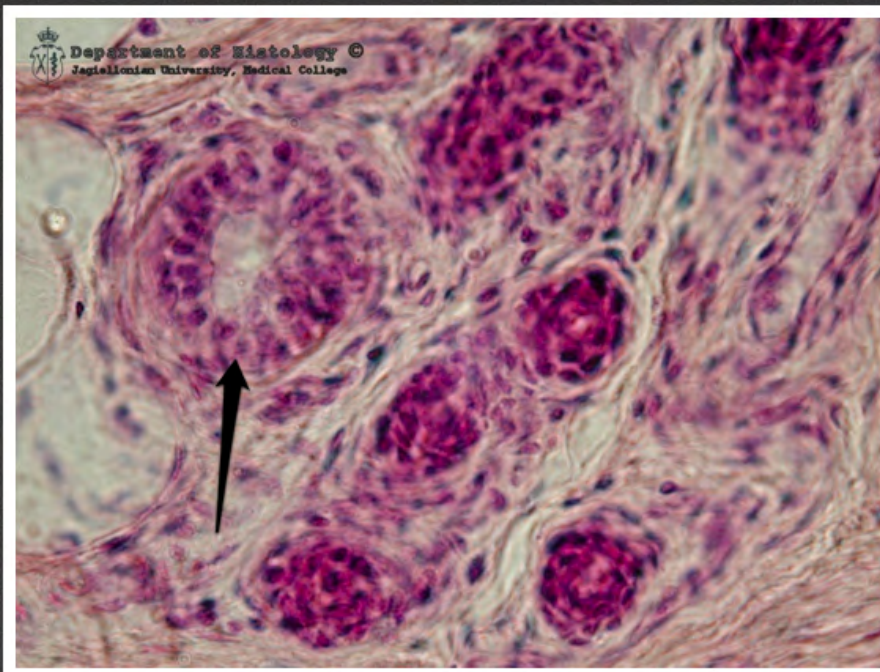

gruczoł potowy - odcinek
wydzielniczy

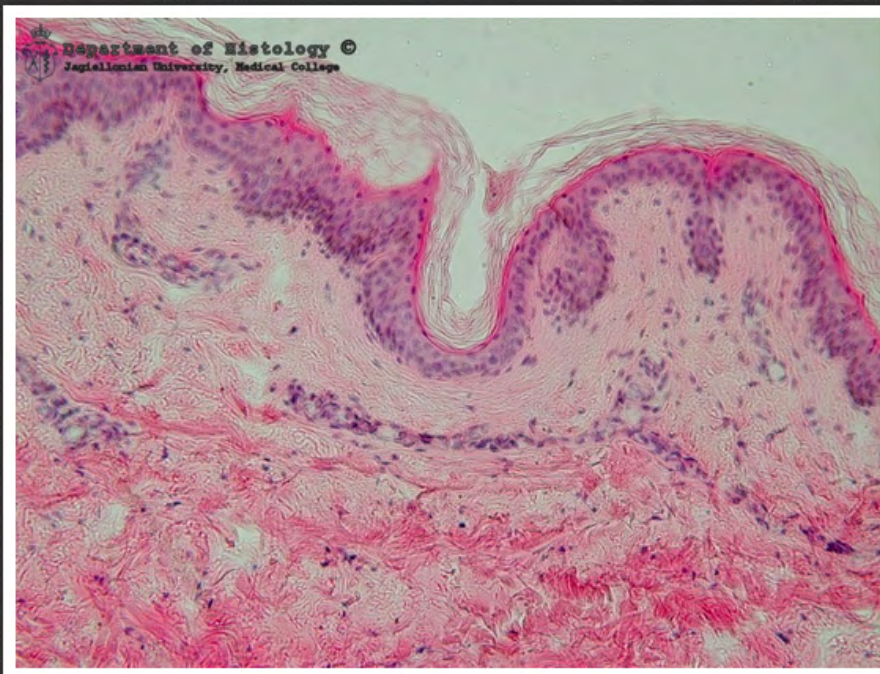

skóra z powłok



skóra - gruczoł łojowy

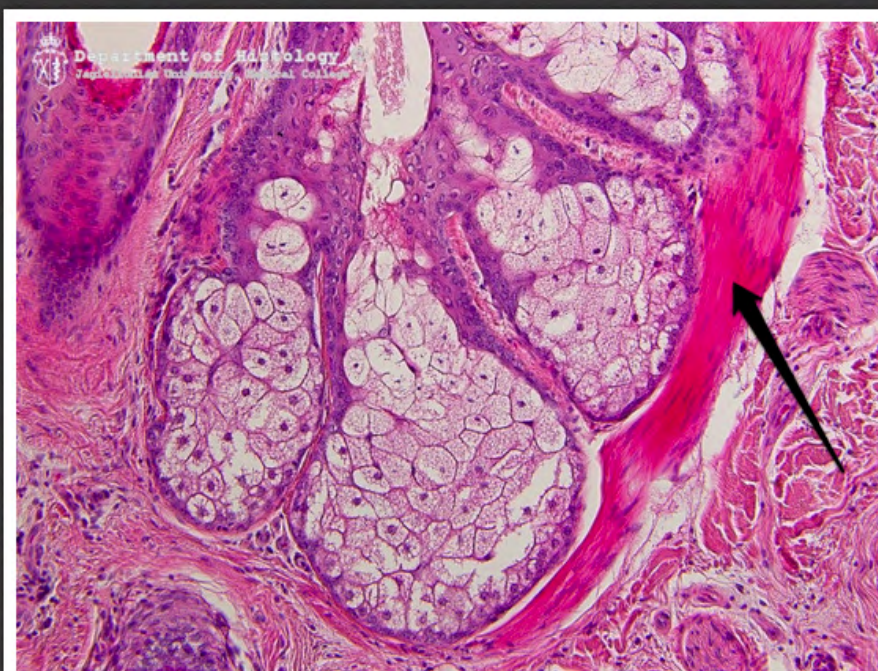

skóra - mięsień wyprostny włosa

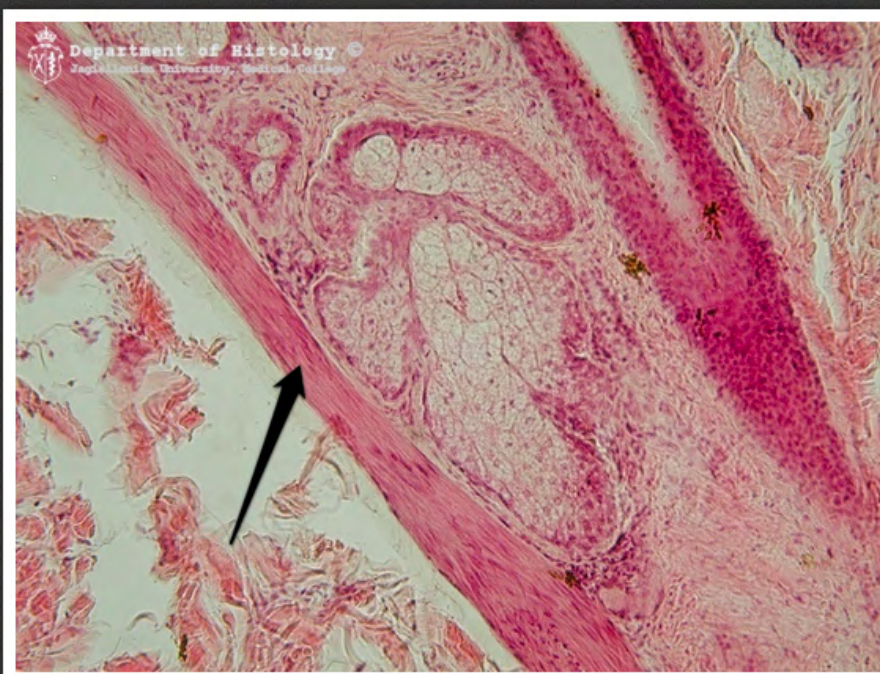

skóra - mięsień wyprostny włosa

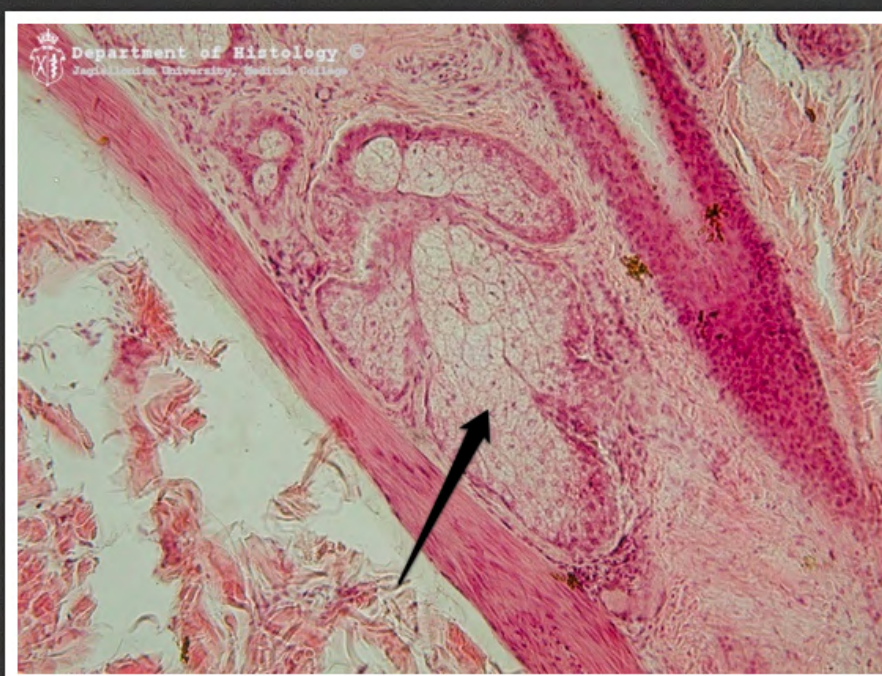

skóra - gruczoł łojowy

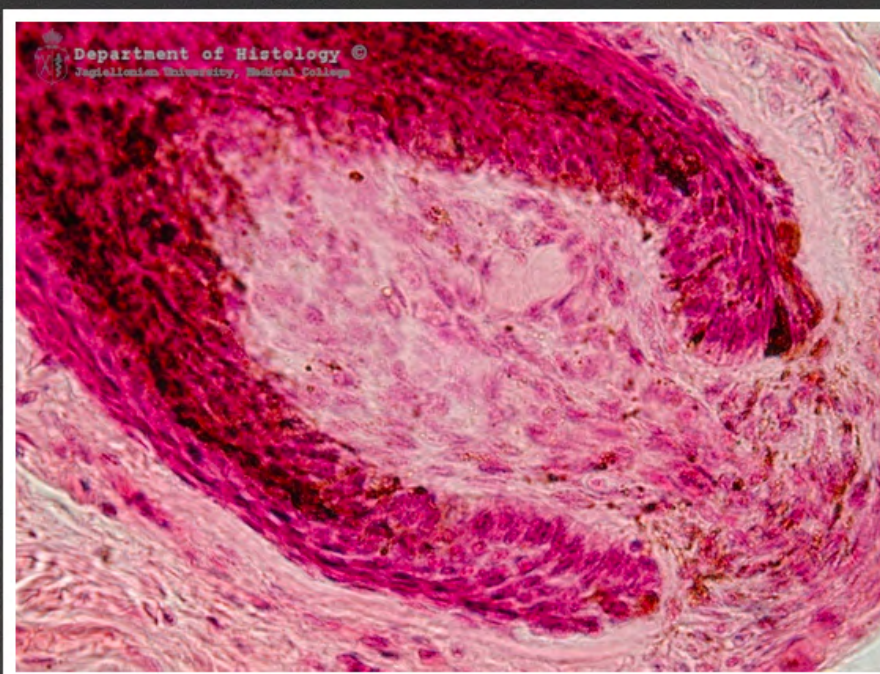

skóra - brodawka włosa



skóra - przekrój podłużny przez włos



skóra owłosiona - przekrój
poprzeczny przez korzeń włosa

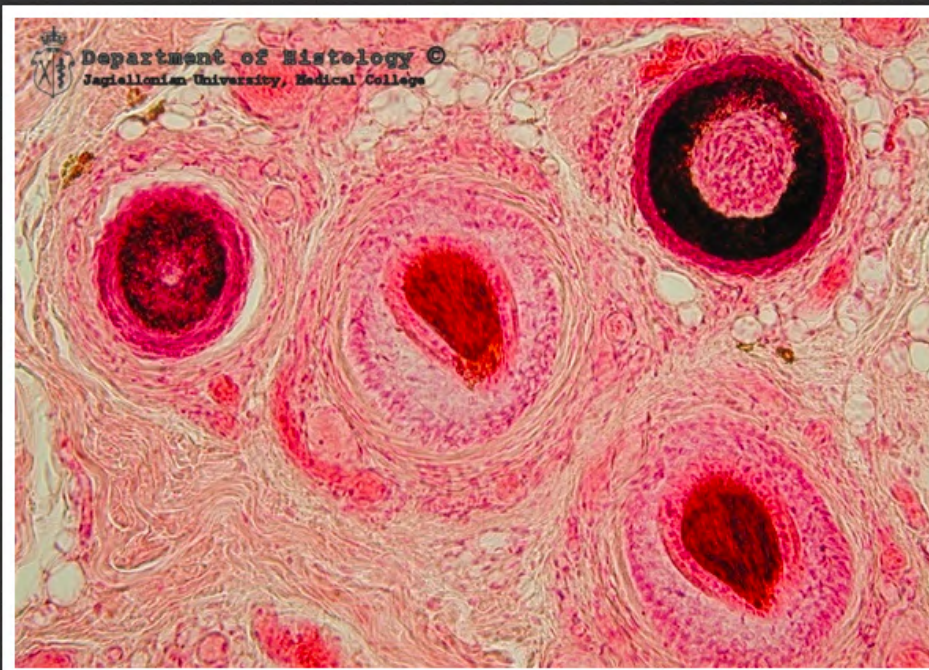

skóra owłosiona - przekrój
poprzeczny przez korzenie włosów



skóra owłosiona - przekrój
poprzeczny przez korzenie włosów

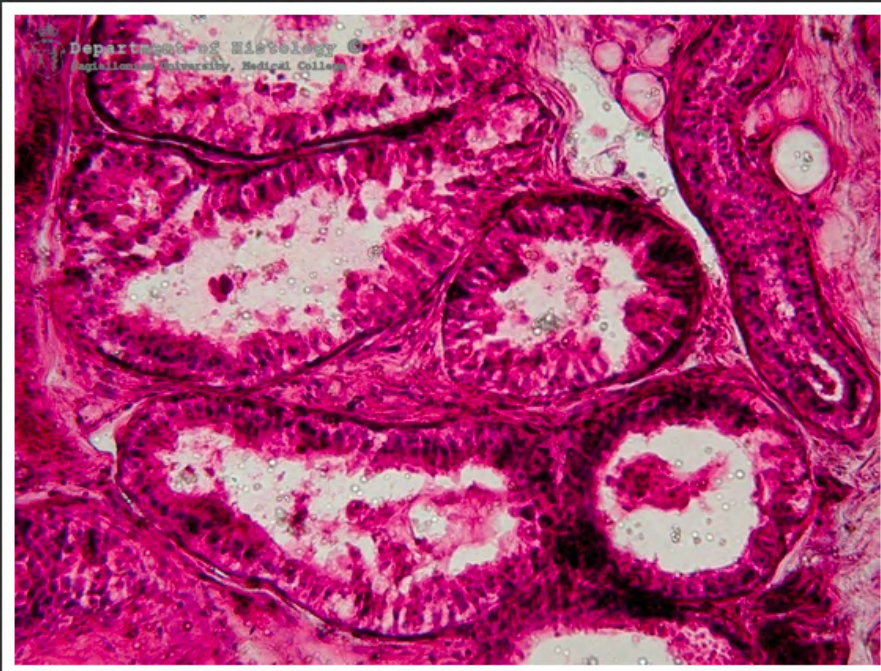

skóra - gruczoły zapachowe

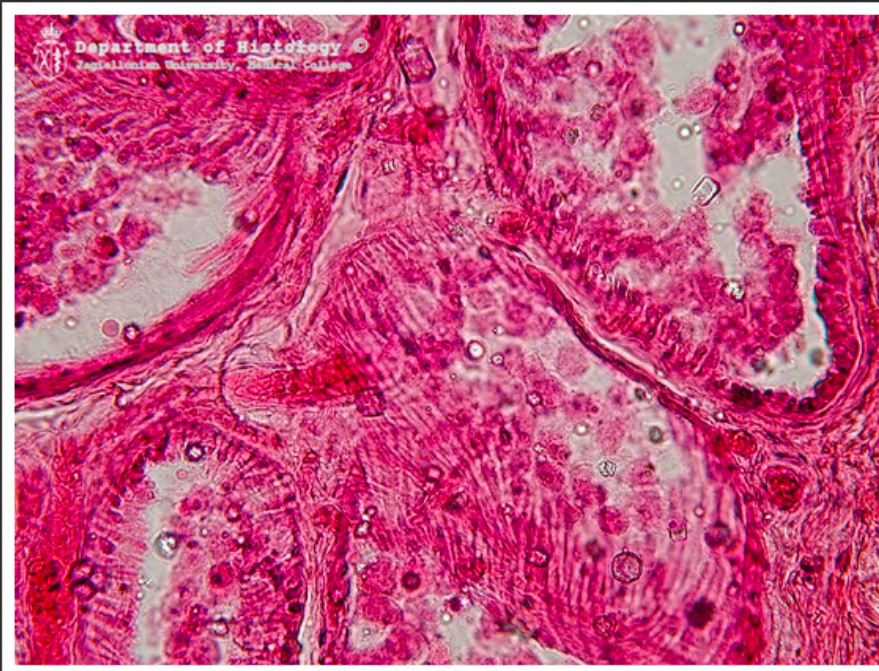

skóra - gruczoły zapachowe



przekrój przez wargę - gruczoł
wargowy



przekrój przez wargę - czerwień
wargowa



brodawki nitkowane



brodawka grzybowata



brodawki liściaste



brodawki liściaste - kubek smakowy



brodawki liściaste - kubki smakowe



brodawka okolona



brodawka okolona

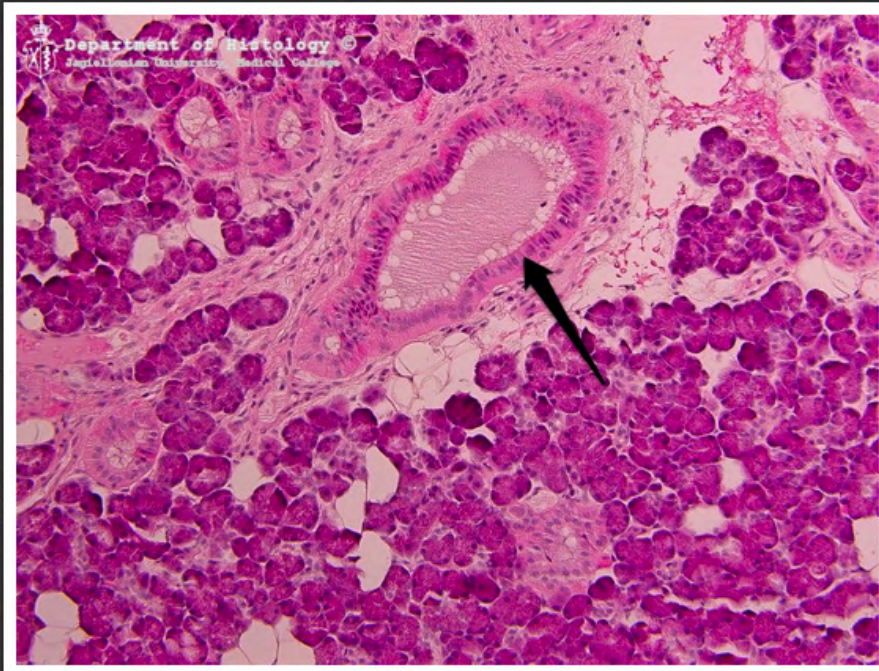

ślinianka przyuszną - przewód
międzyzrazikowy

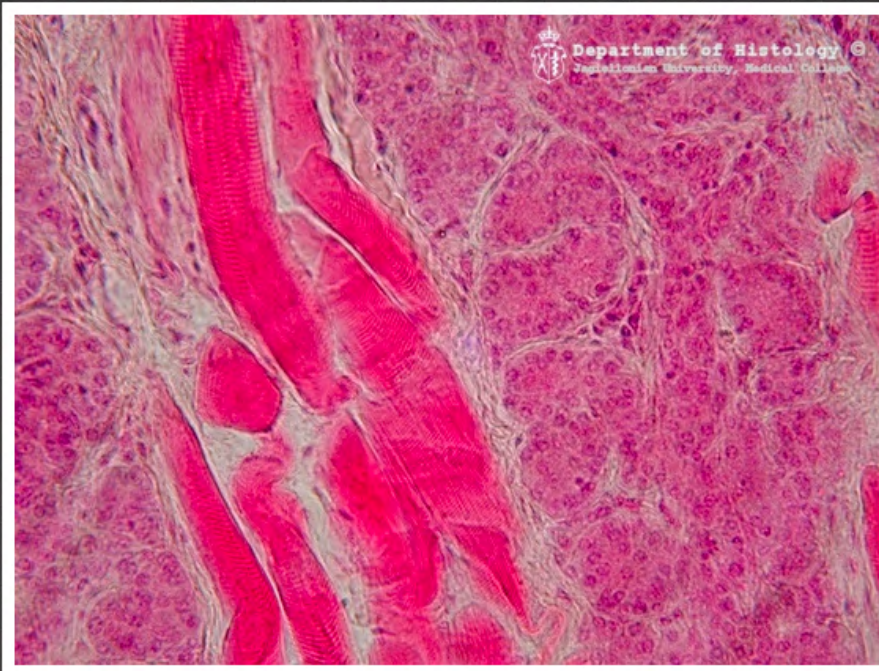

język - gruczoł von Ebnera

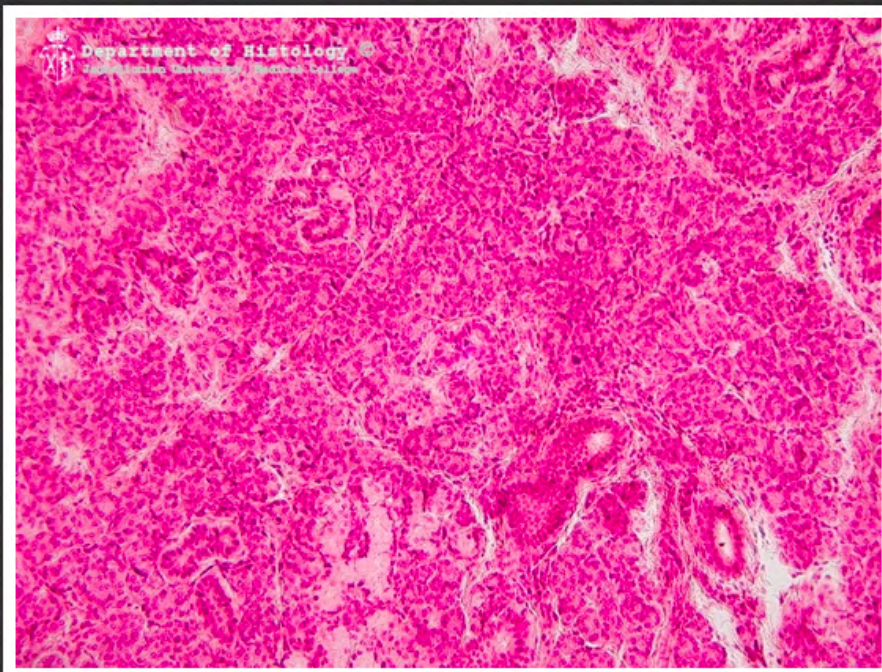

ślinianka przyuszną



ślinianka przyuszną - wstawki



ślinianka przyuszną - przewód
prążkowany

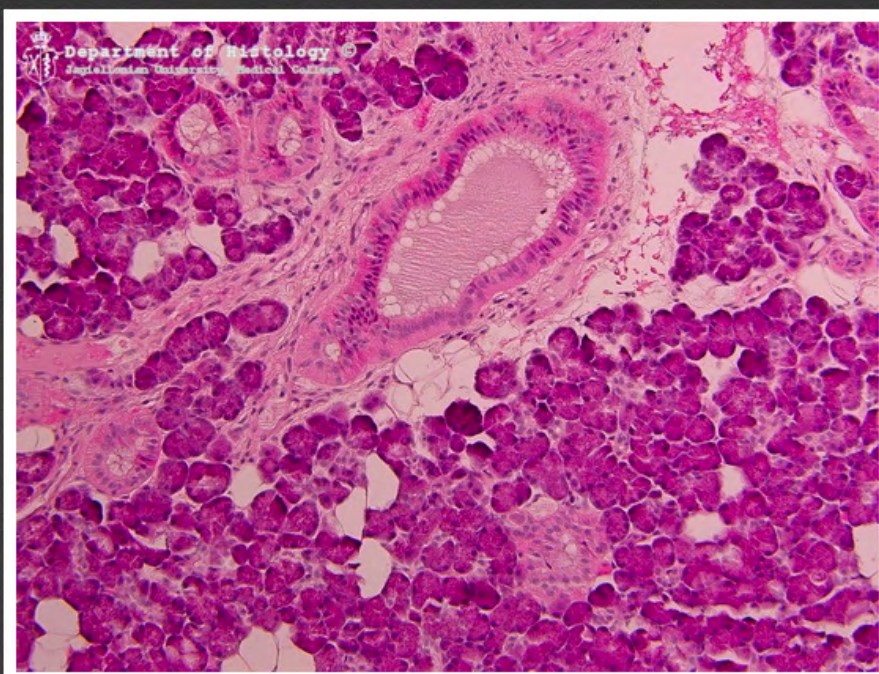

ślinianka przyuszną - przewód
międzyzrazikowy

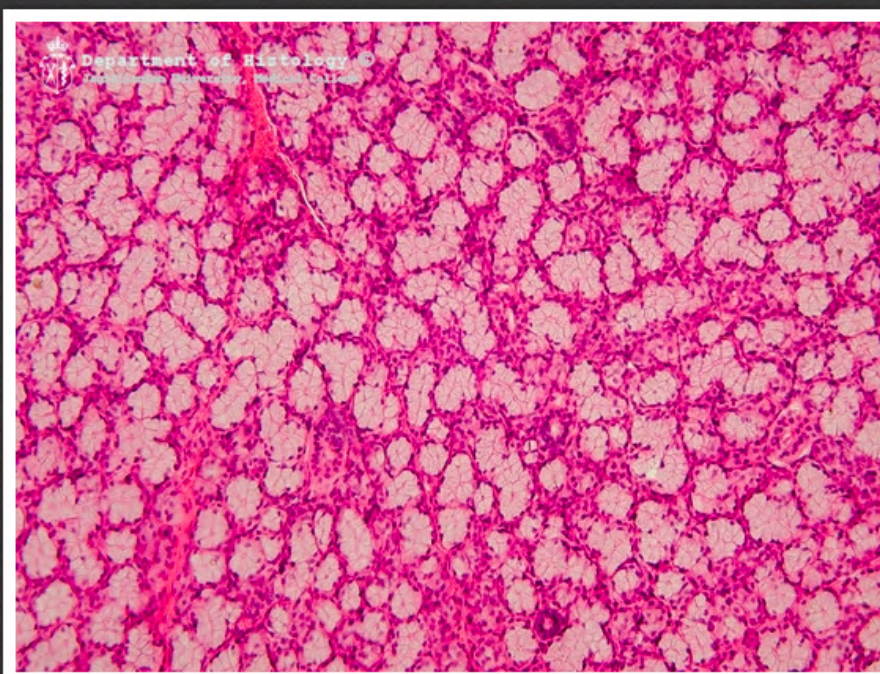

ślinianka podjęzykowa



ślinianka podjęzykowa - przewód
prążkowany



ślinianka podjęzykowa - przewód
międzyzrazikowy

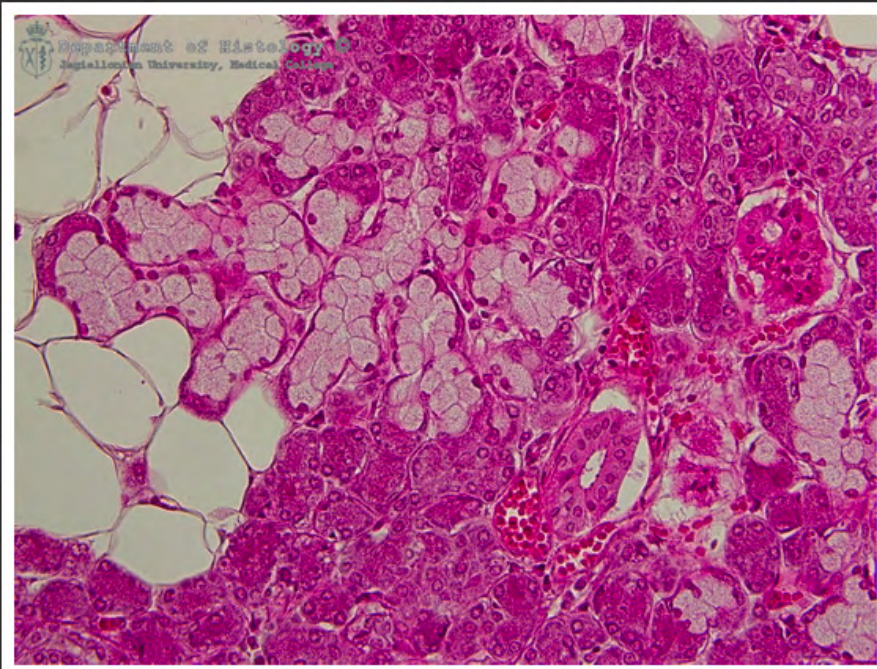

ślinianka podżuchwowa

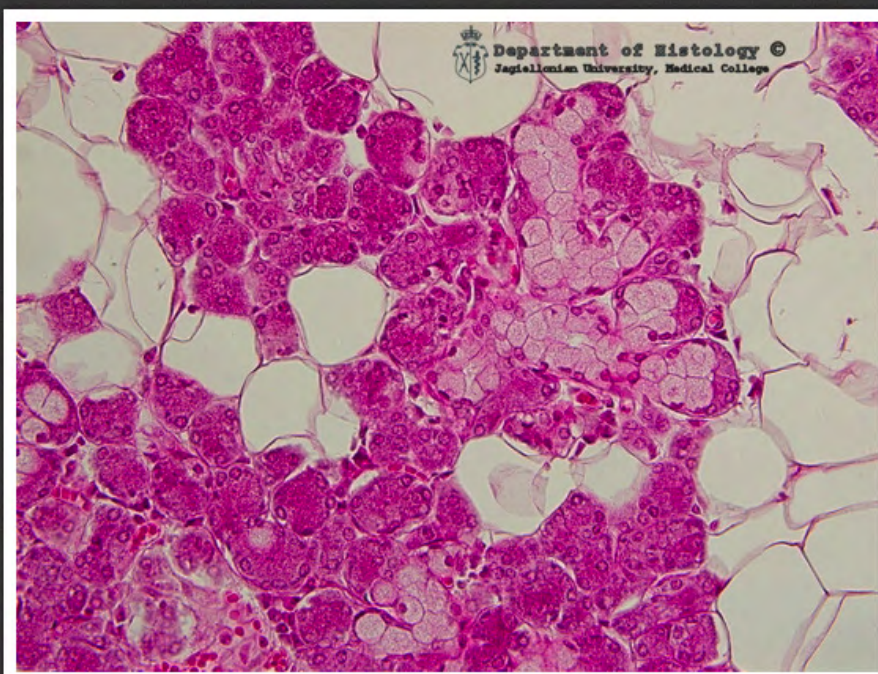

ślinianka podżuchwowa



ślinianka podżuchwowa - półksiężyc
surowiczy

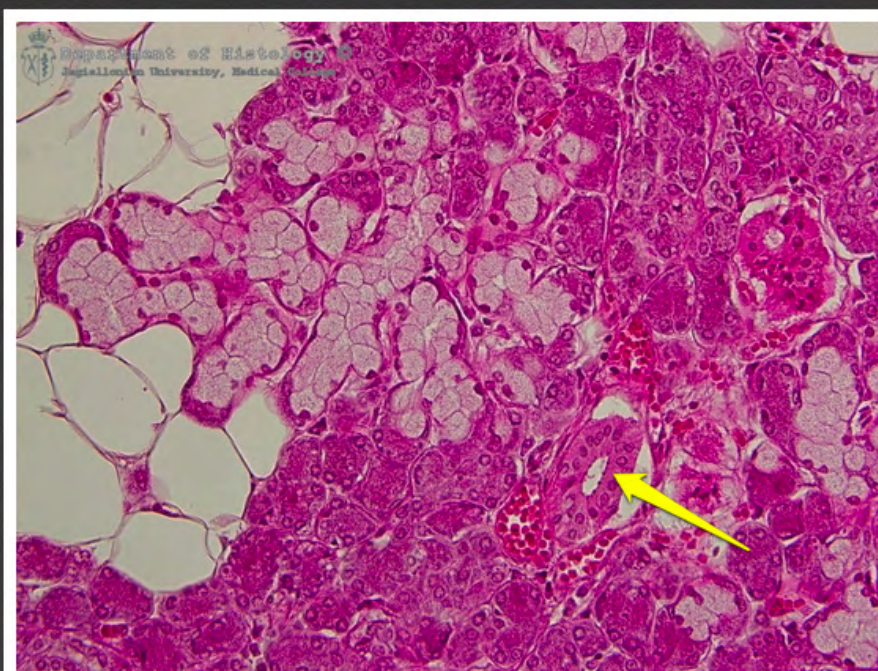

ślinianka podżuchwowa - przewód
prążkowany

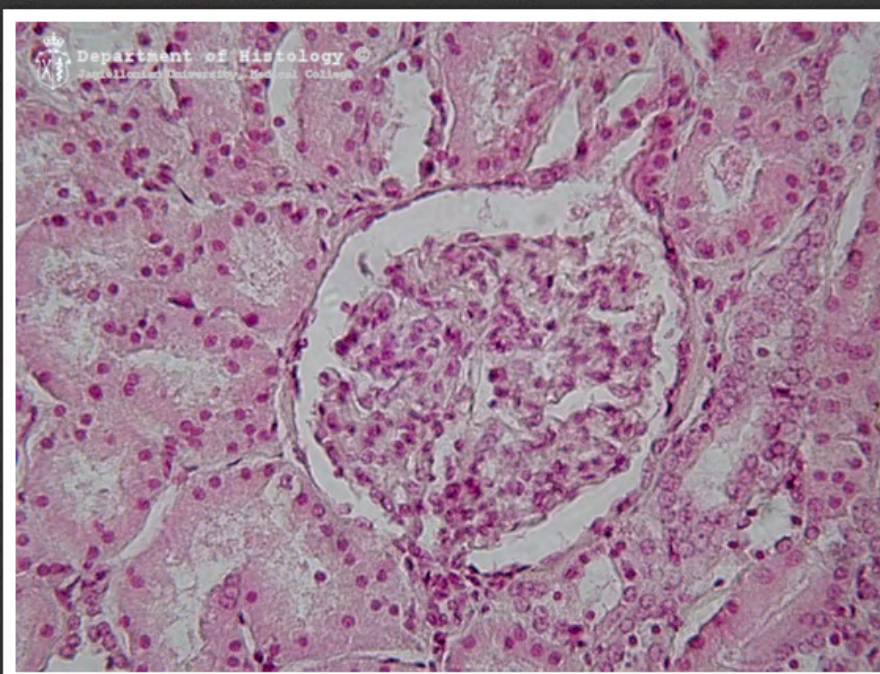

ciałko nerkowe - biegun moczowy

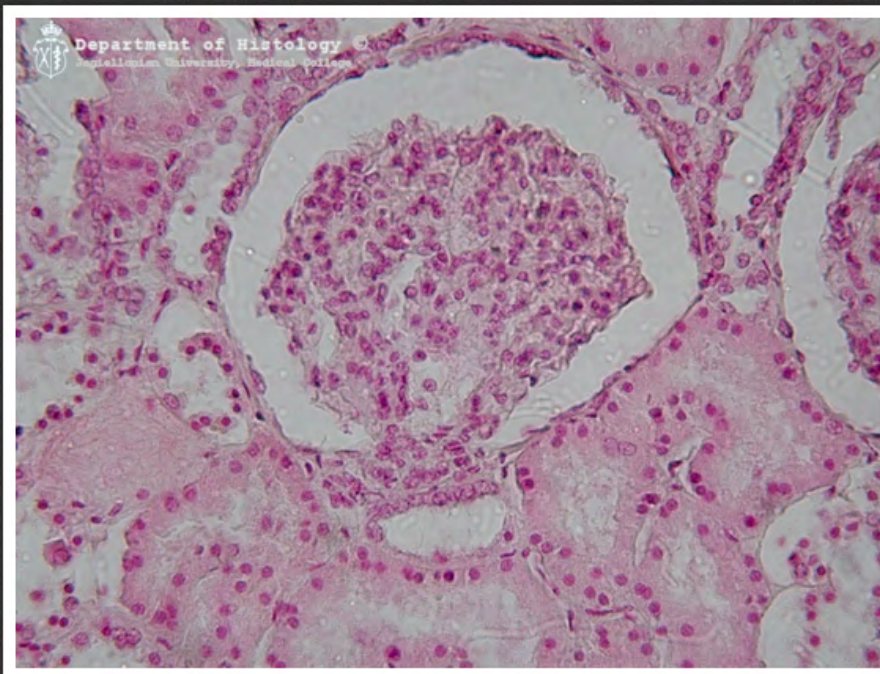

ciałko nerkowe - biegun naczyniowy

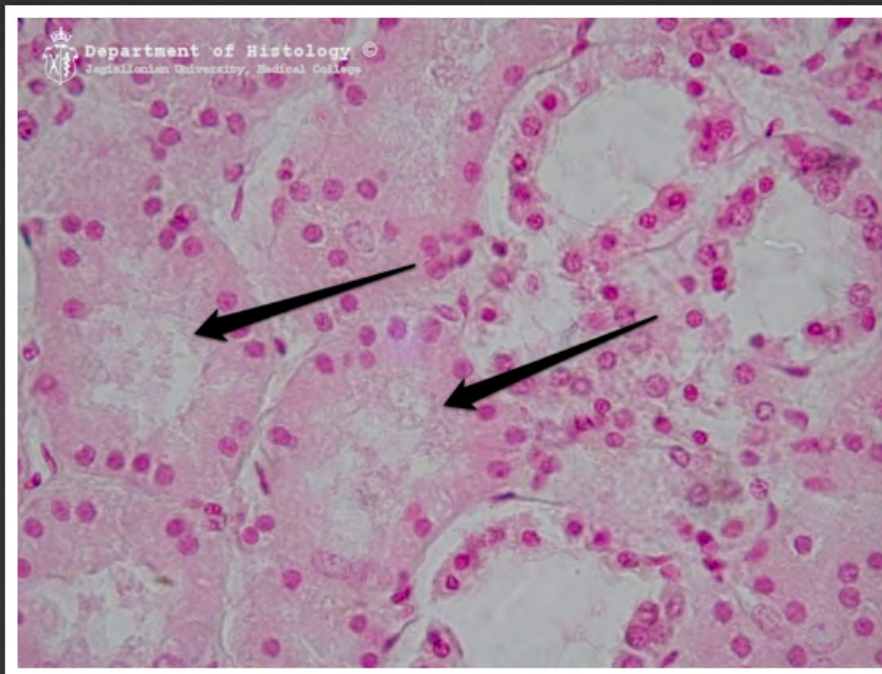

nerka - labirynt kory - kanaliki
proksymalne

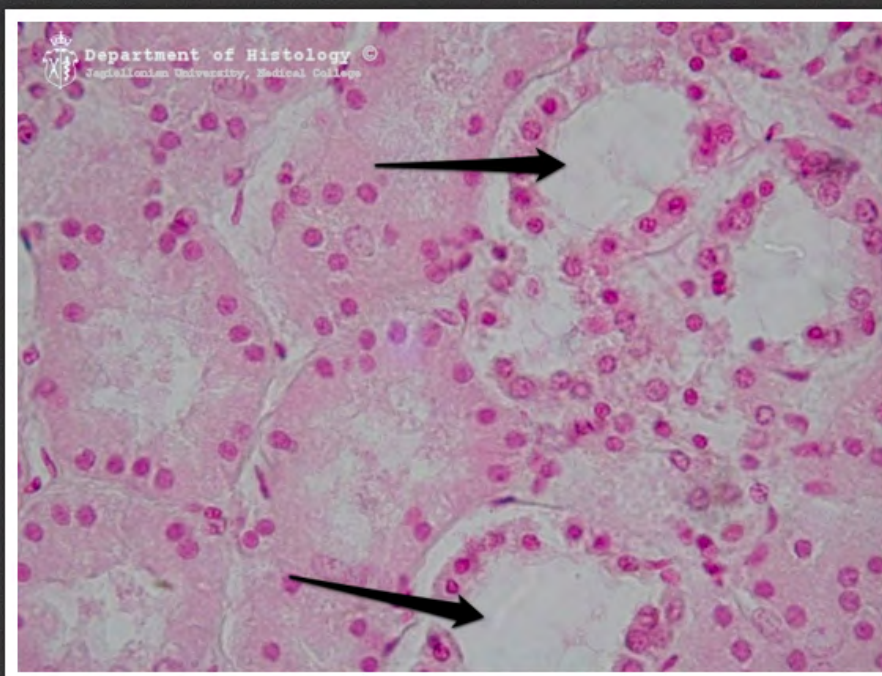

nerka - labirynt kory - kanaliki
dystalne

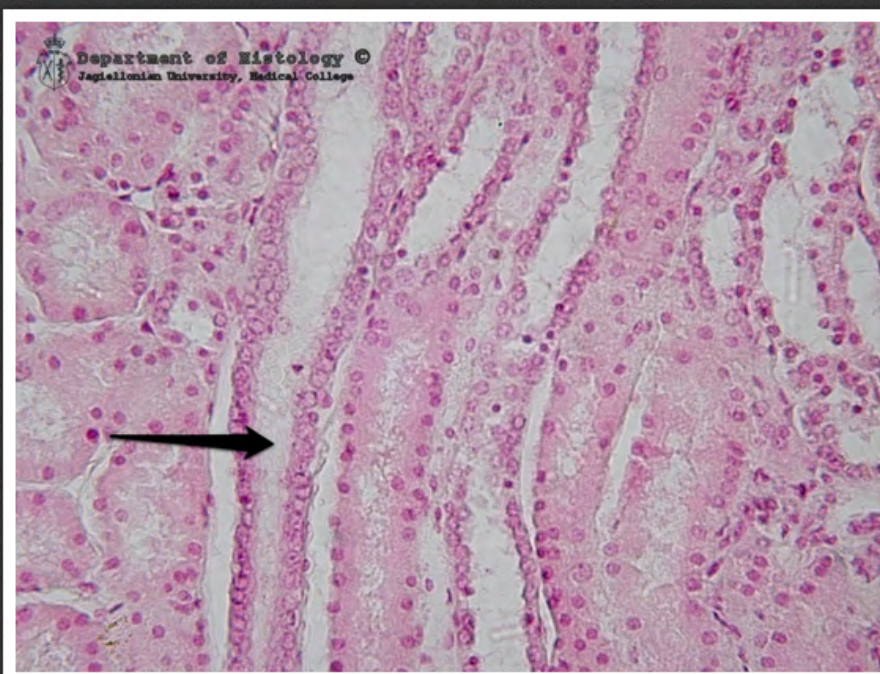

nerka - promienie rdzenne - cewka
zbiorcza

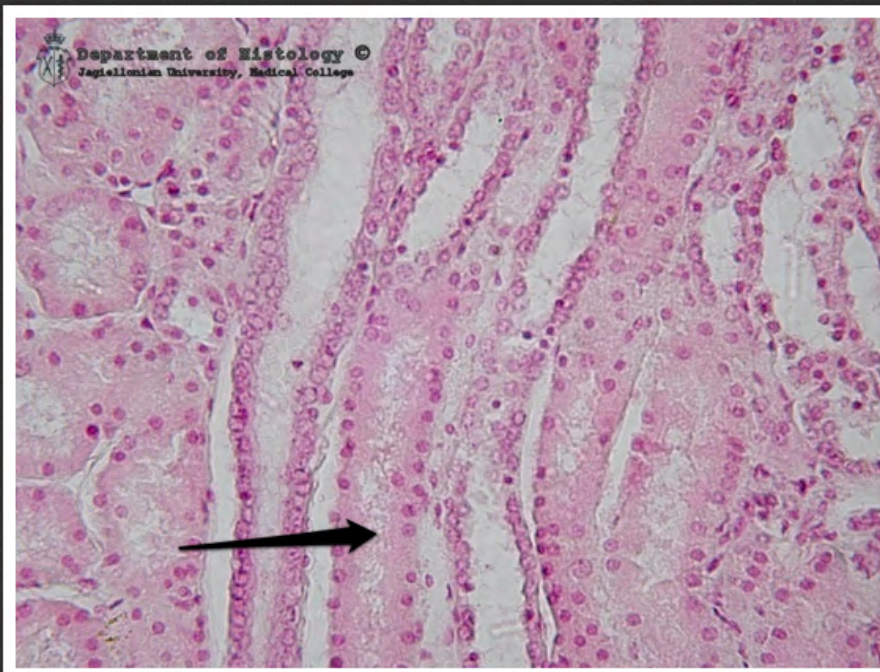

nerka - promienie rdzenne - kanalik
proksymalny

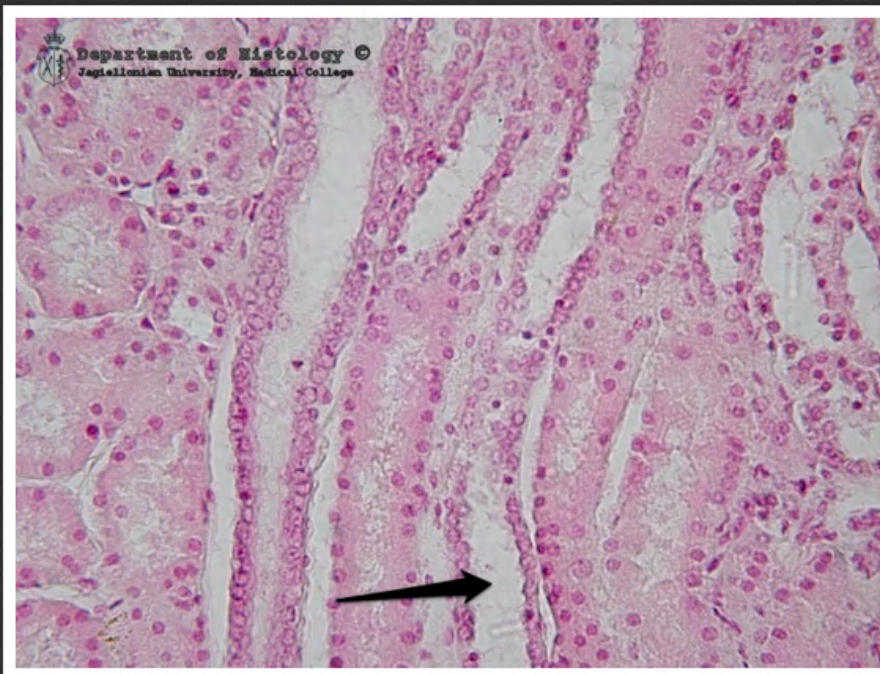

promienie rdzenne - kanalik dystalny



rdzeń nerki - kanaliki pośrednie

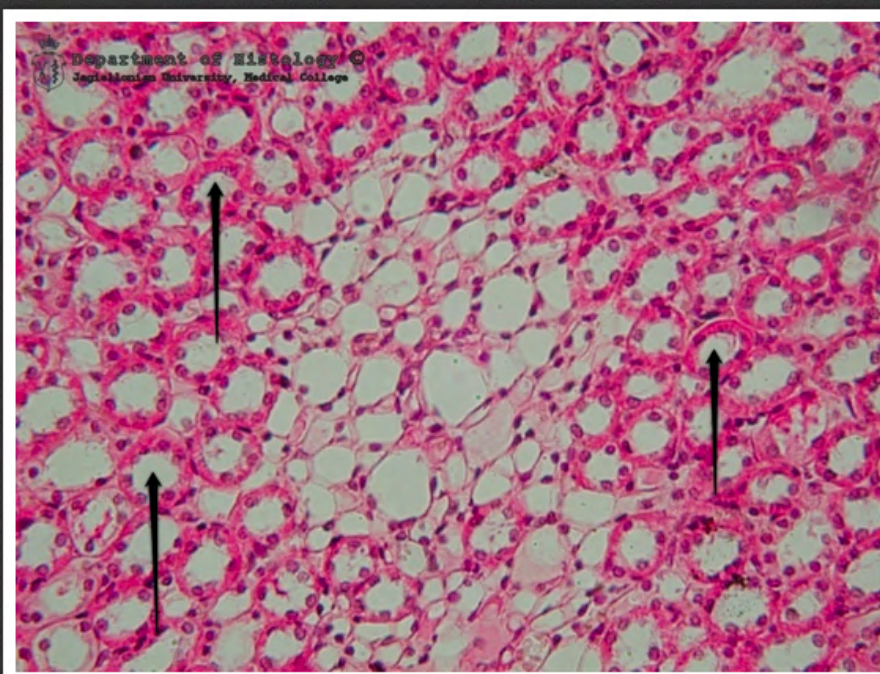

rdzeń nerki - kanaliki dystalne

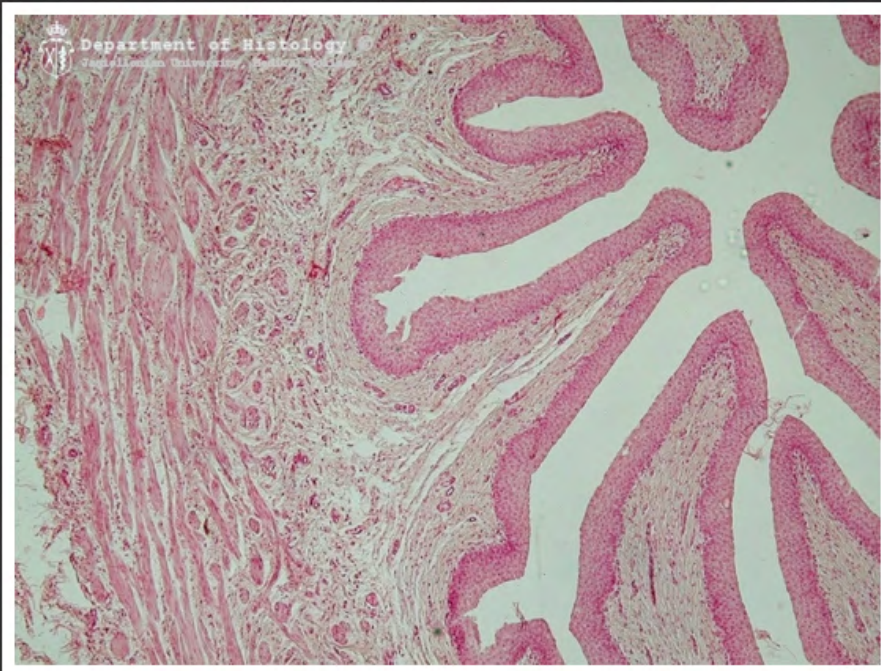

moczowód

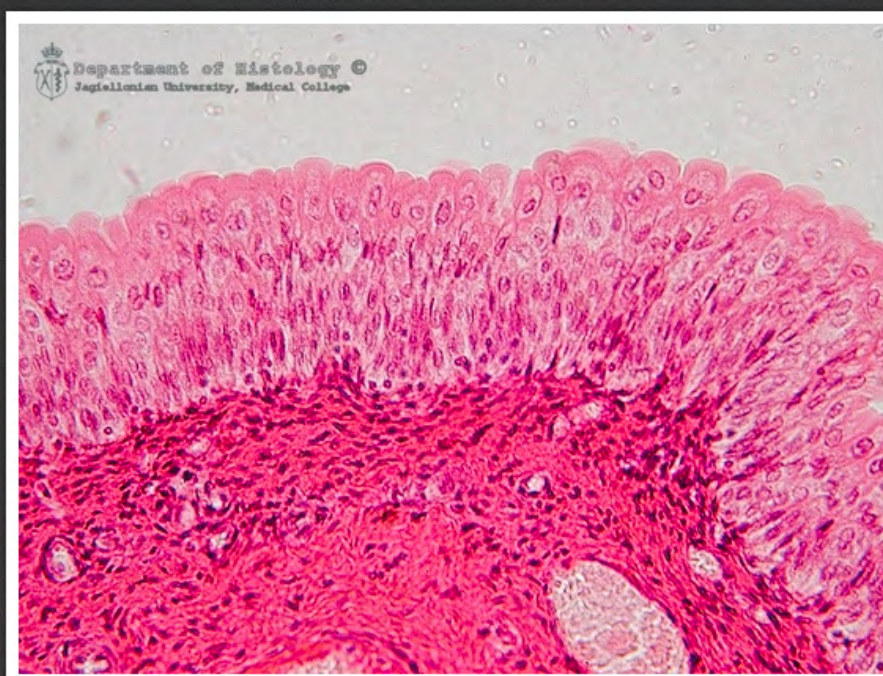

pęcherz moczowy - urotelium

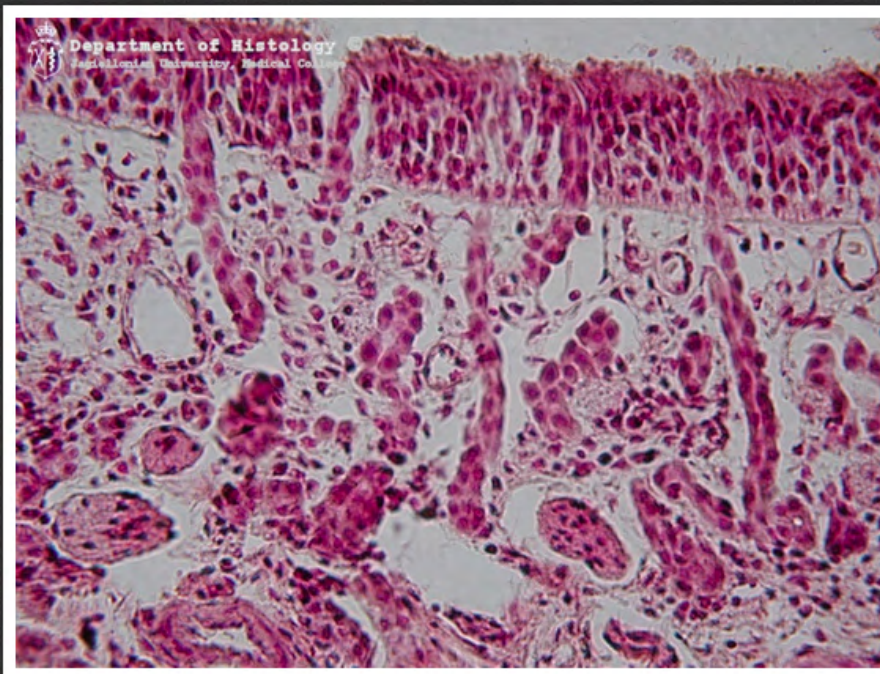

błona węchowa

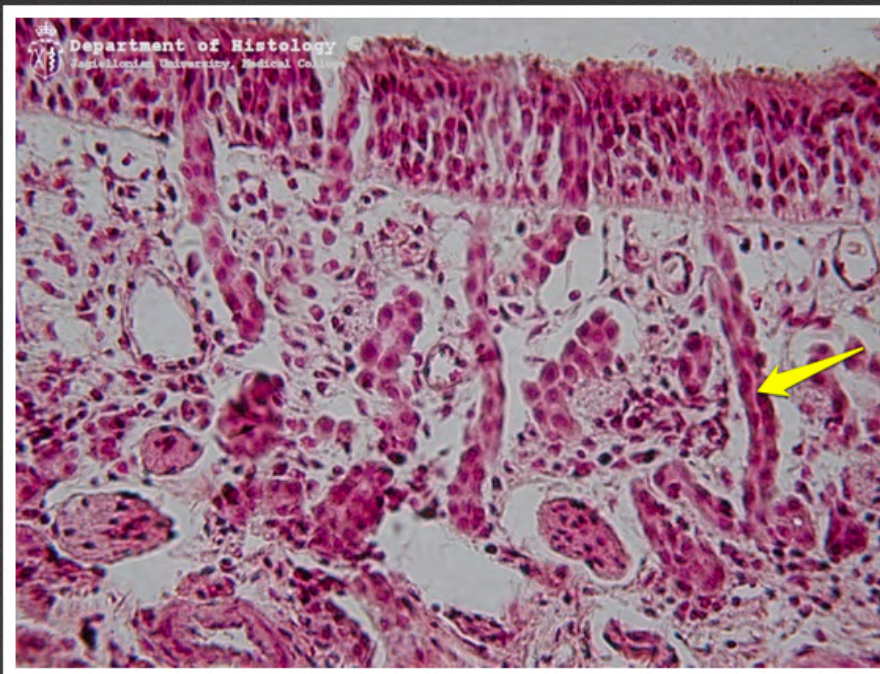

blona węchowa - gruczoł Bowmana

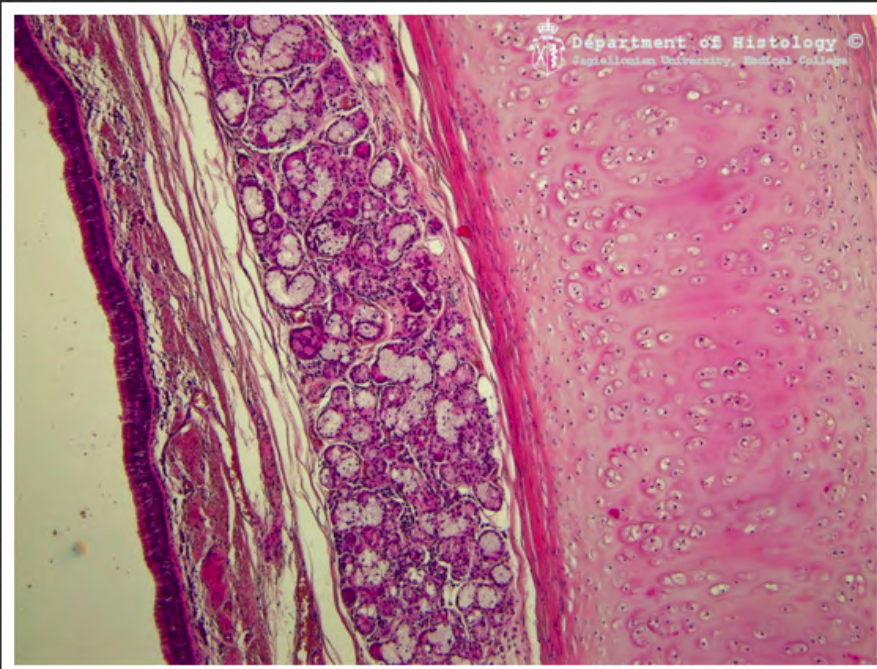

tchawica - część chrzęstna

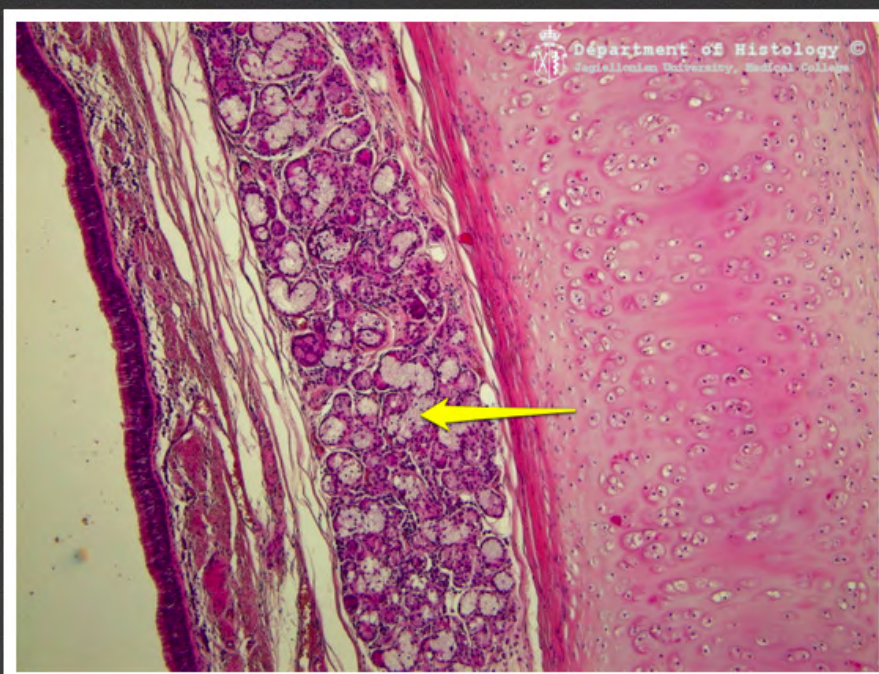

tchawica - gruczoł tchawiczy



tchawica - część błoniasta

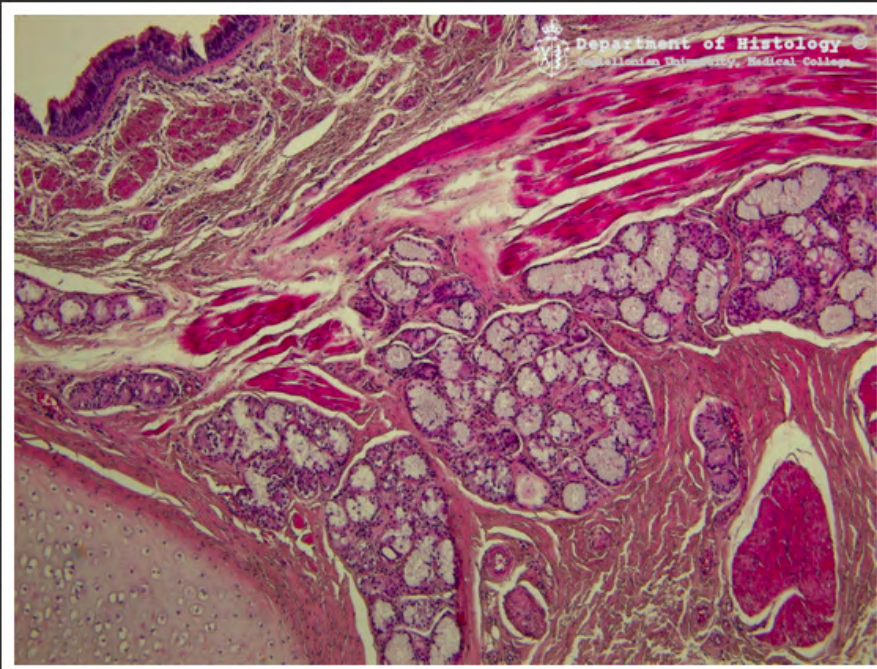

tchawica - część błoniasta

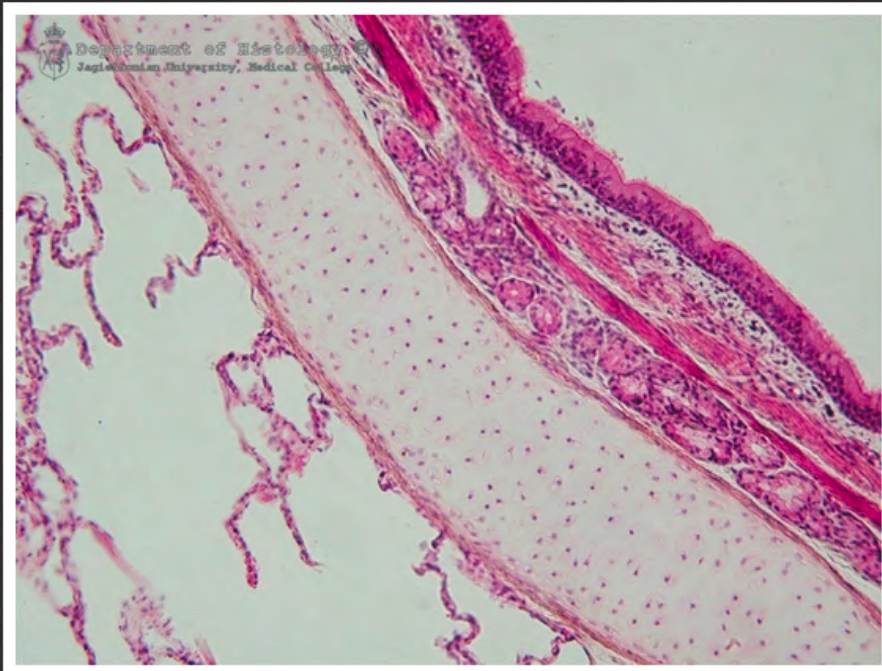

płuco - oskrzele

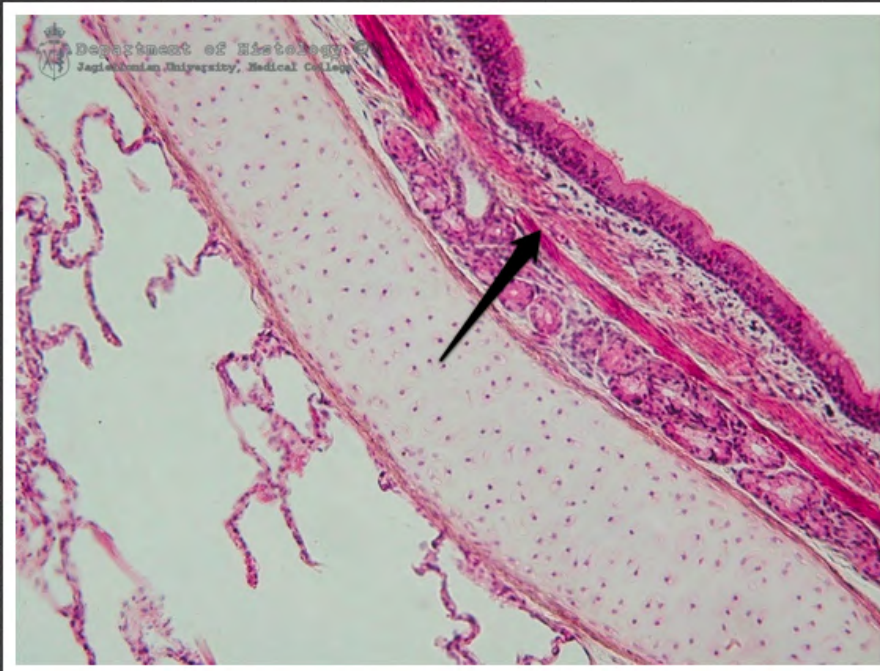

płuco - oskrzele - warstwa
mięśniowa

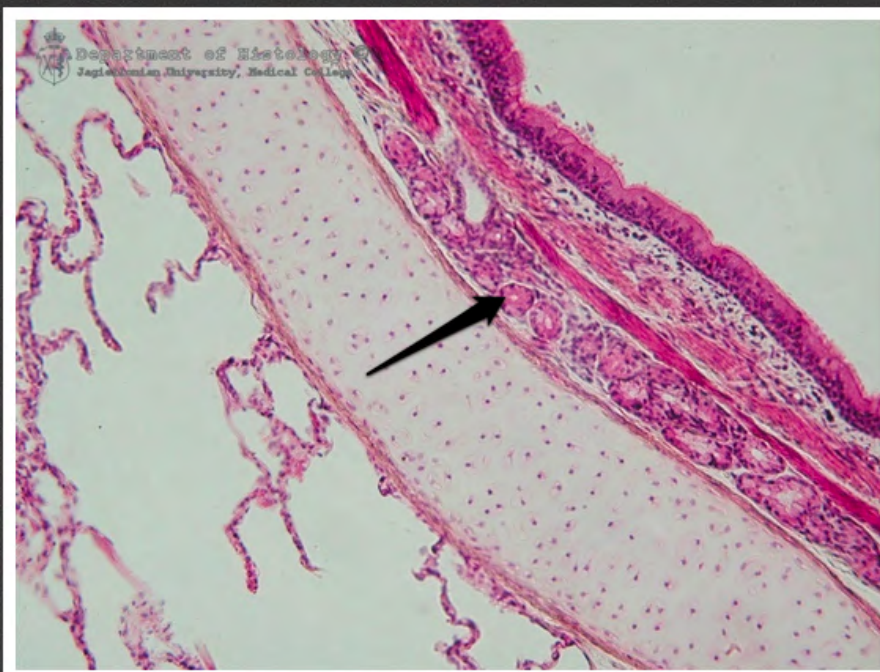

płuco - oskrzele - gruczoł
oskrzelowy



płuco - oskrzelik



płuco - oskrzelik - warstwa
mięśniowa



płuco - oskrzelik oddechowy

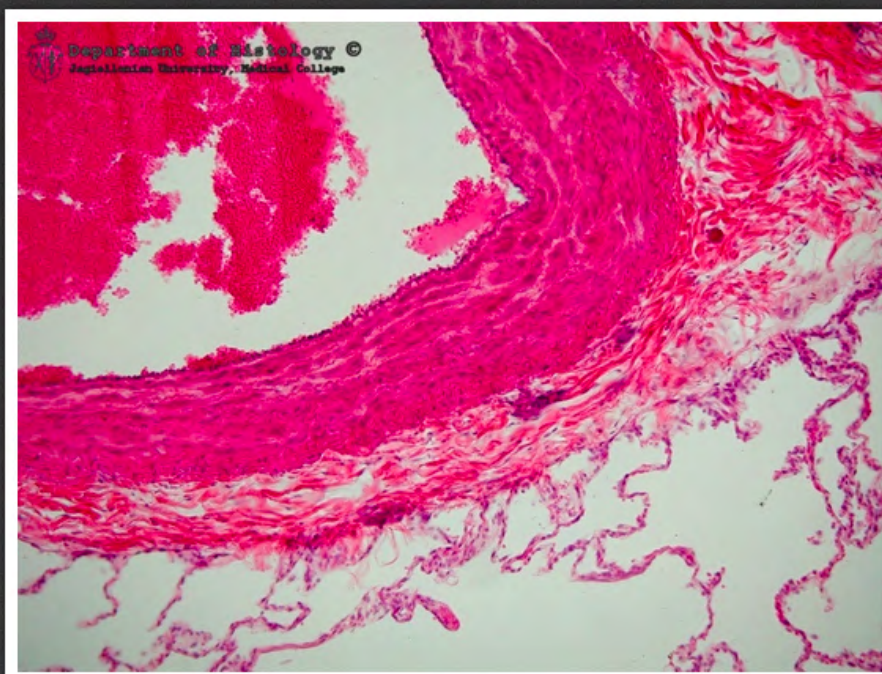

płuco - gałąź tętnicy płucnej

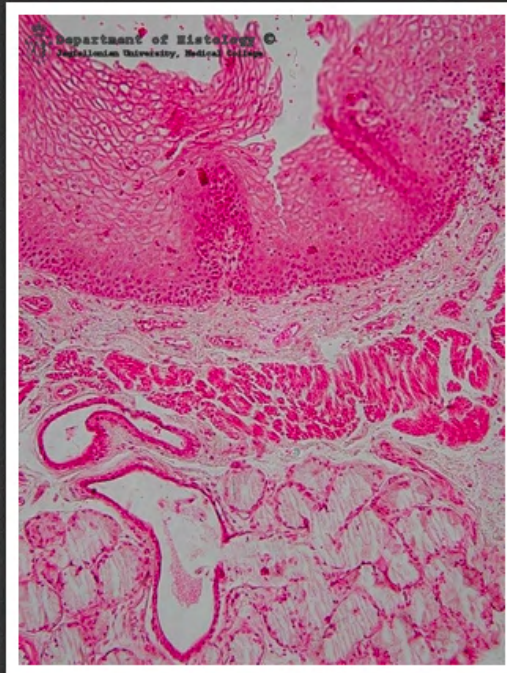

przełyk

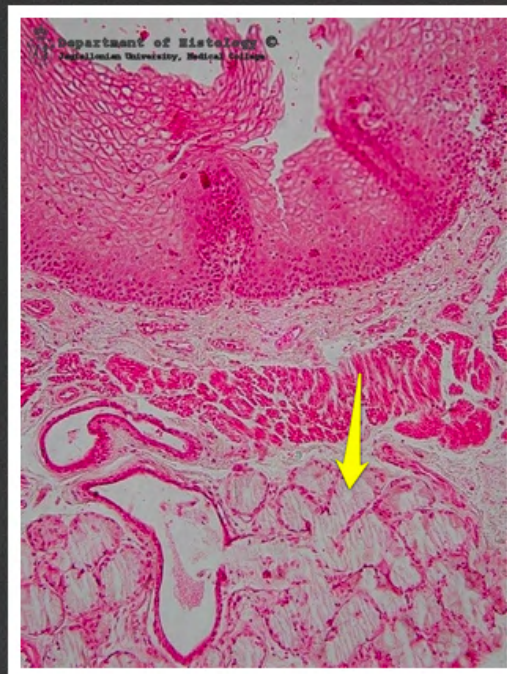

przetyk - gruczoły właściwe przetyku

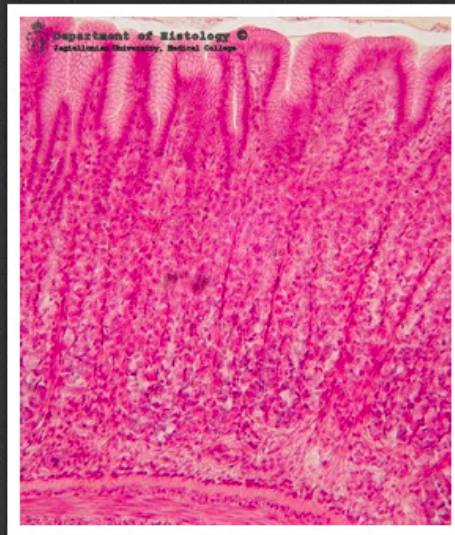

żołądek - trzon



trzon żołądka - dołeczek żołądkowy



trzon żołądka - komórki okładzinowe

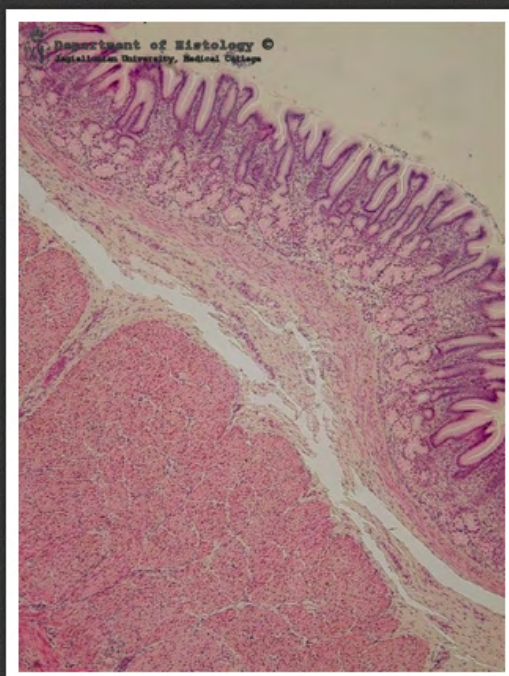

żołądek - odźwiernik

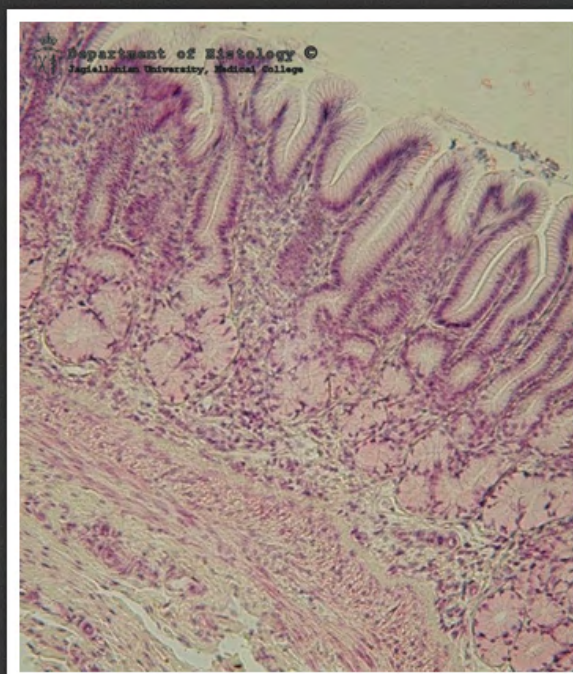

żołądek - odźwiernik

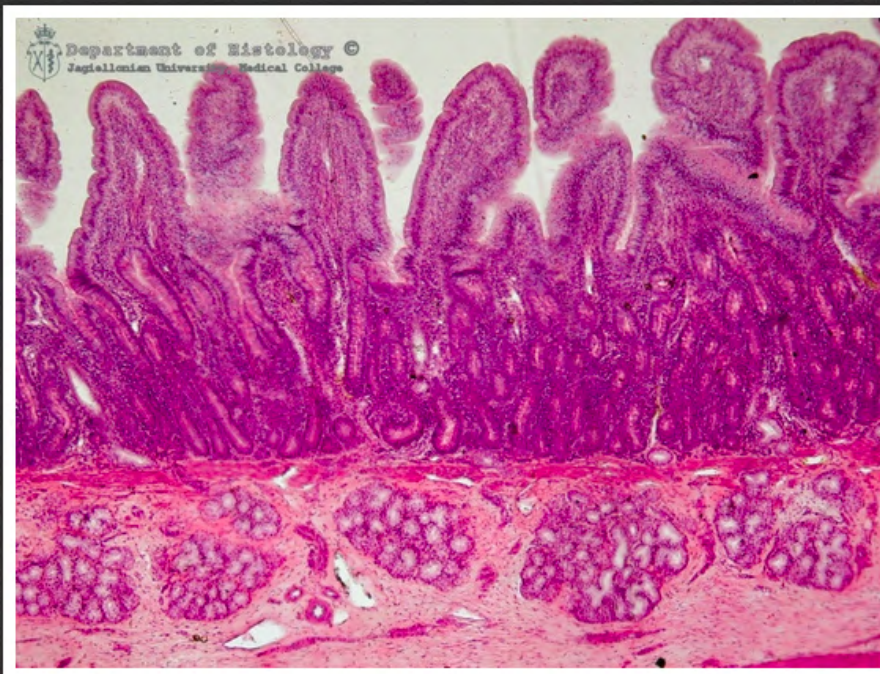

dwunastnica



dwunastnica - gruczoły
dwunastnicze



dwunastnica - krypty dwunastnicze

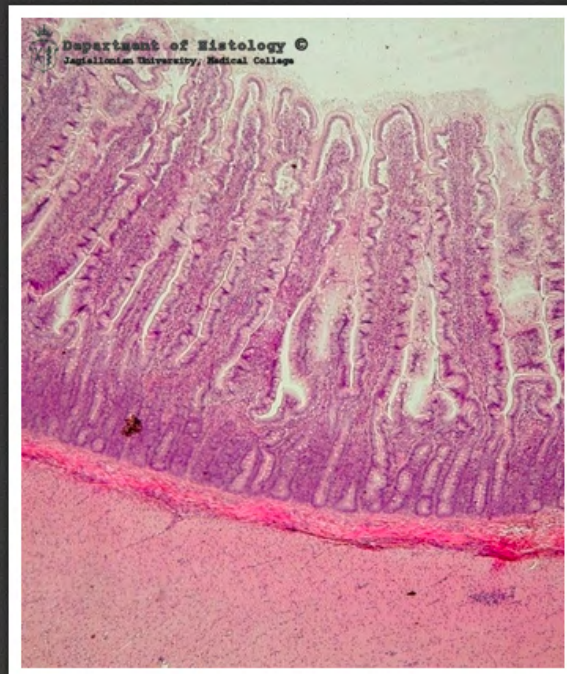

jelito czcze

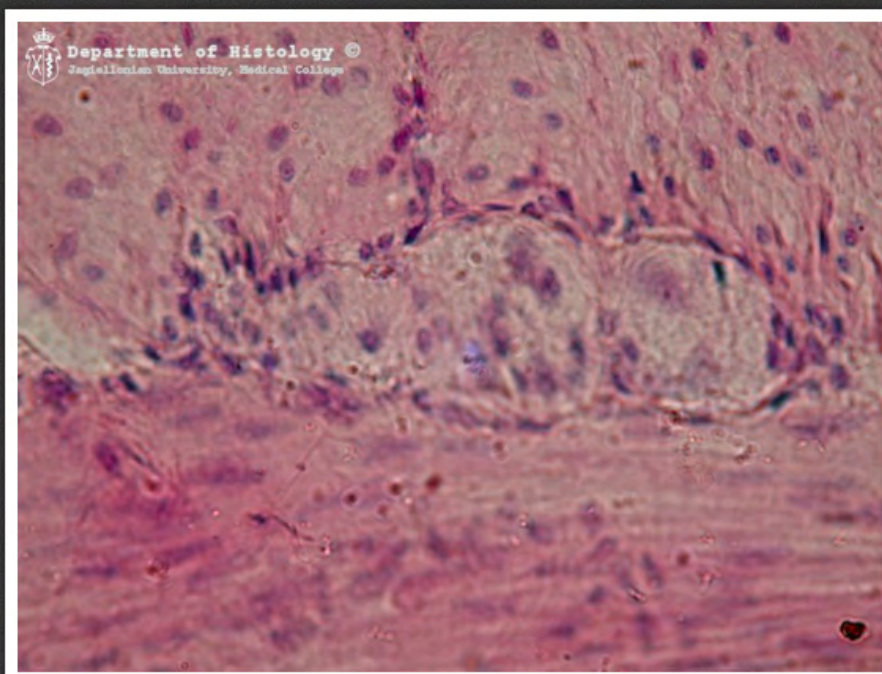

jelito czcze - zwój Auerbacha

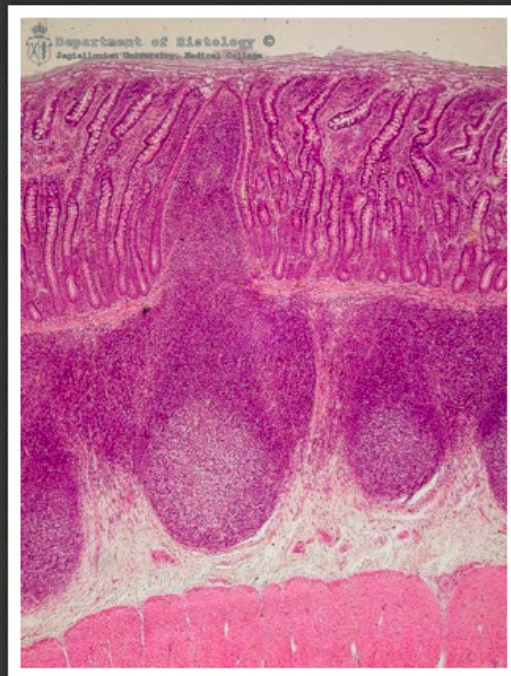

jelito kręte

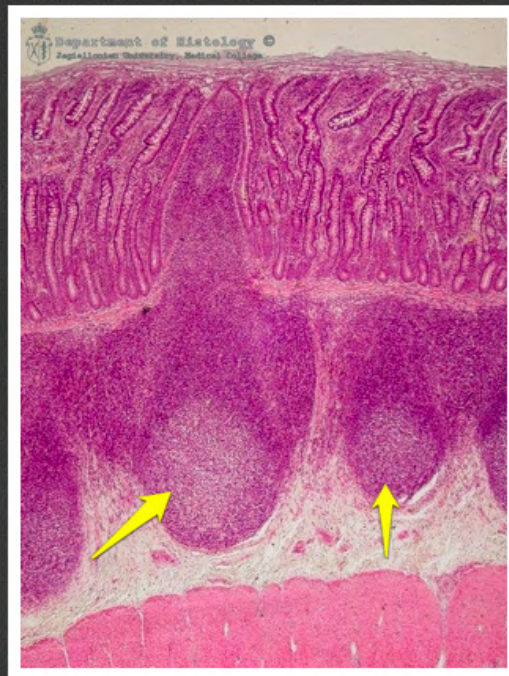

jelito kręte - grudki chłonne

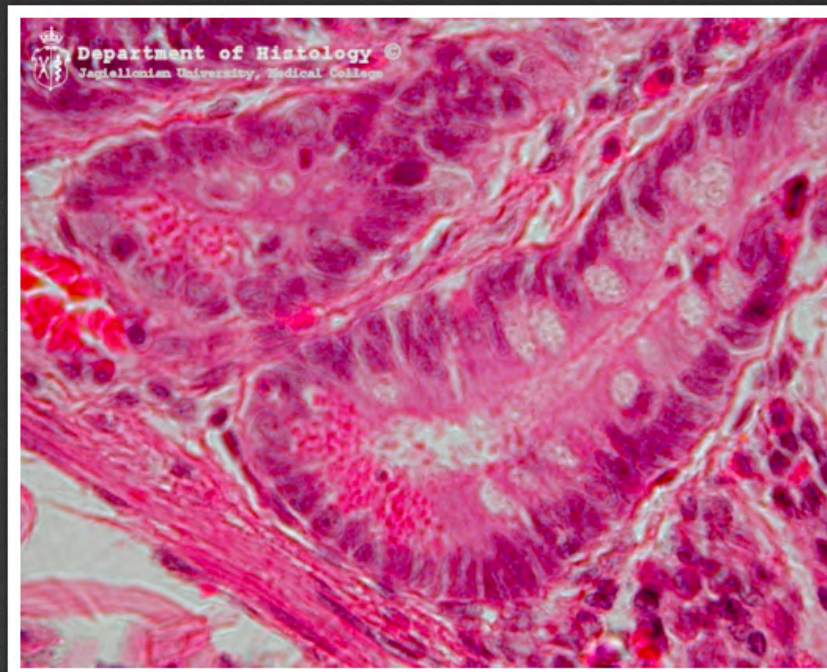

jelito cienkie - komórki Panetha

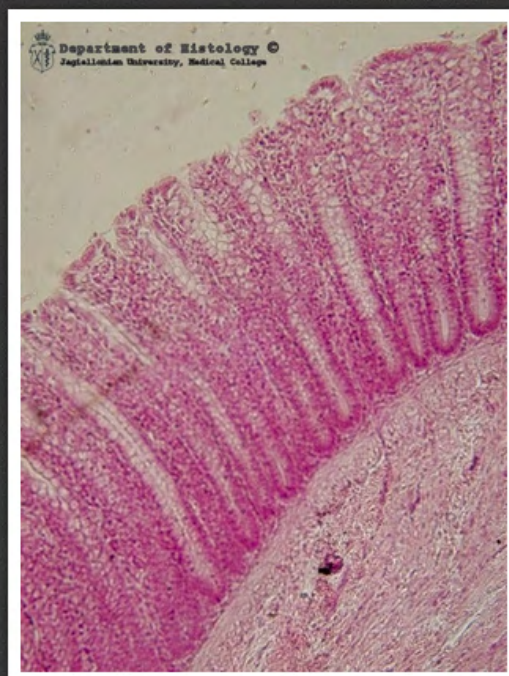

jelito grube

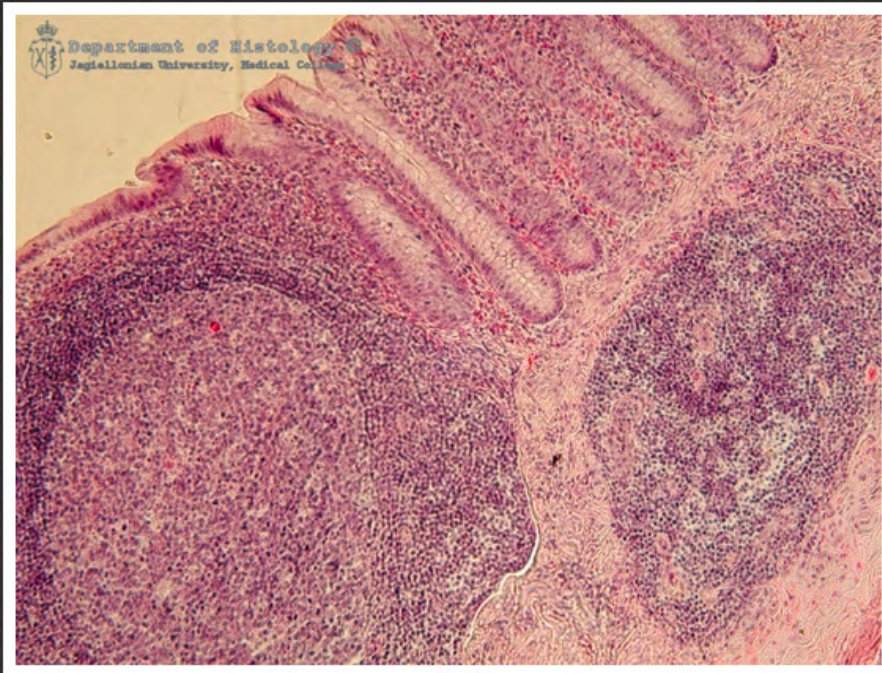

wyrostek robaczkowy

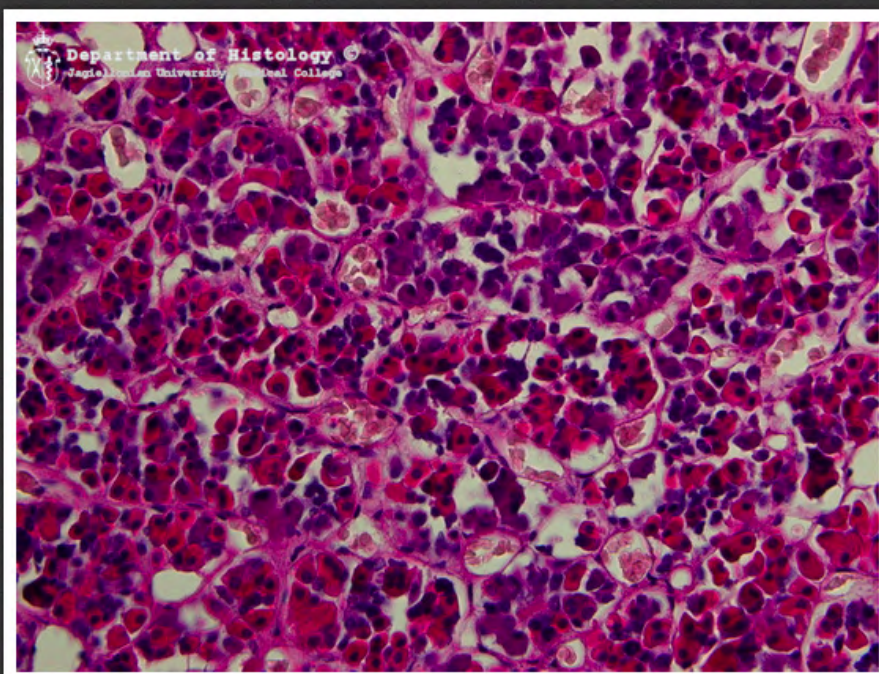

część gruczołowa przysadki
mózgowej

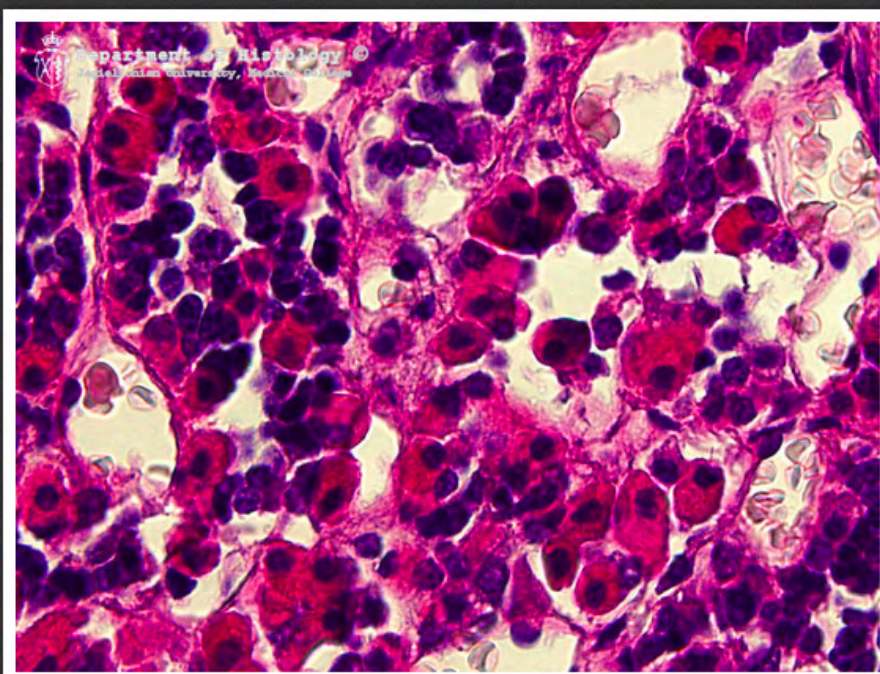

część gruczołowa przysadki
mózgowej

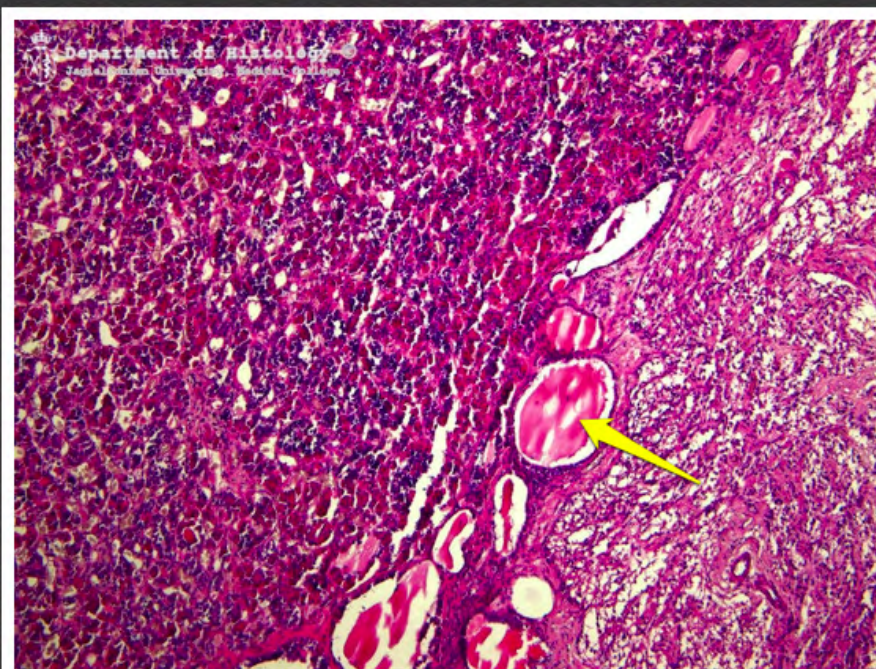

przysadka mózgowa - cysta
zawierająca koloid

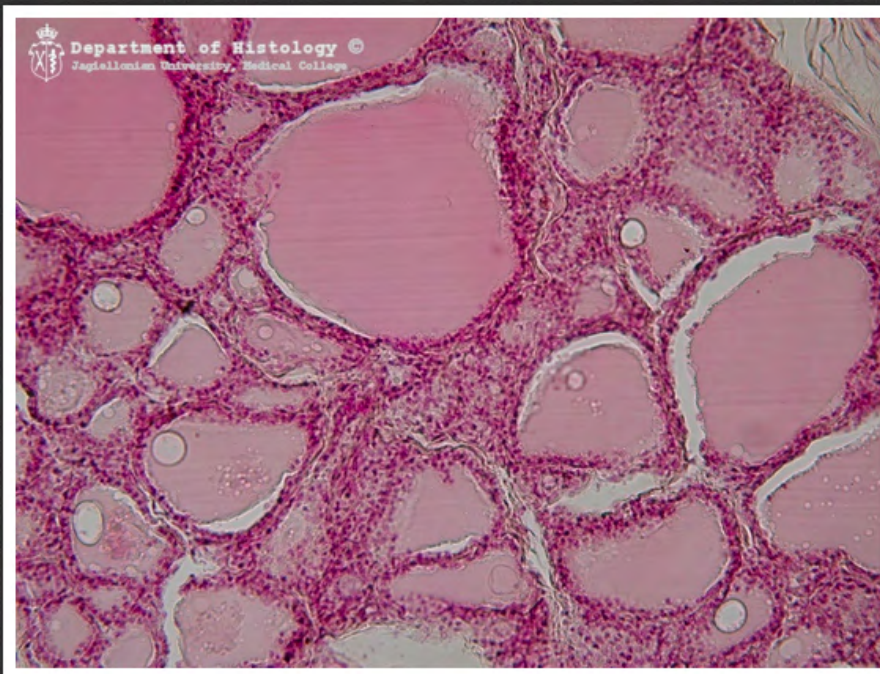

tarczyca

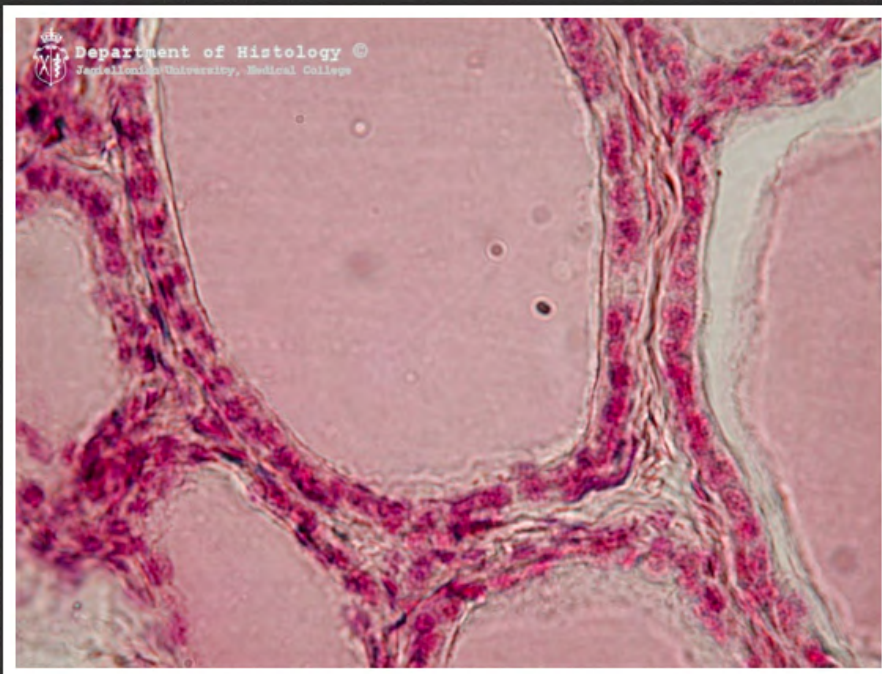

tarczycyca

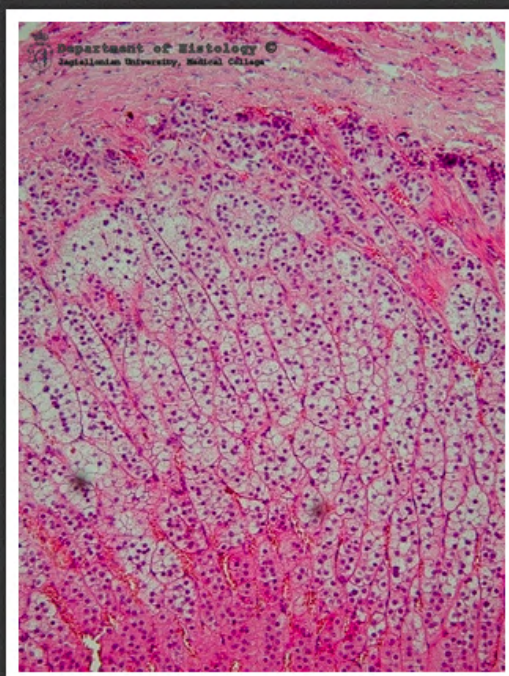

kora nadnerczy

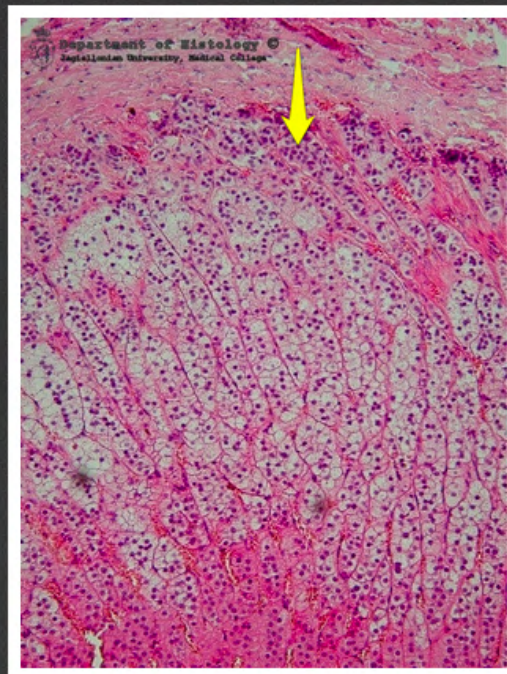

kora nadnerczy - warstwa
kłębkowata

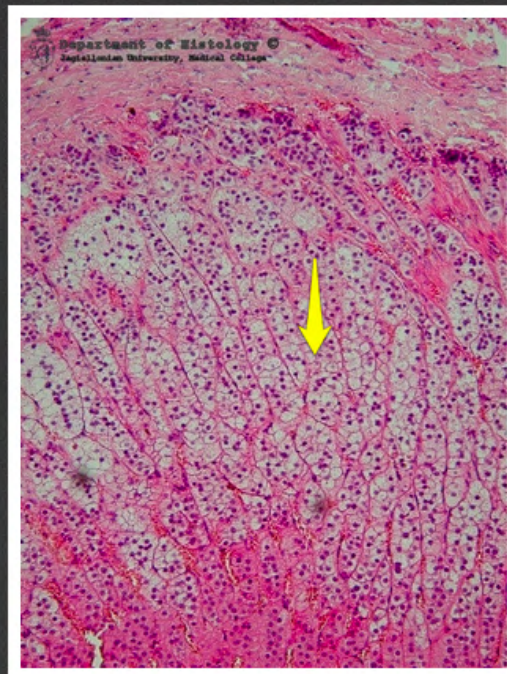

kora nadnerczy - warstwa
pasmowata

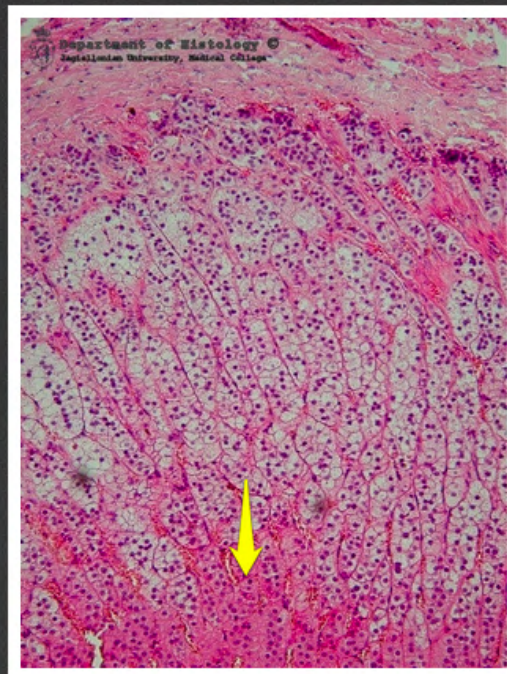

kora nadnerczy - warstwa
siatkowata

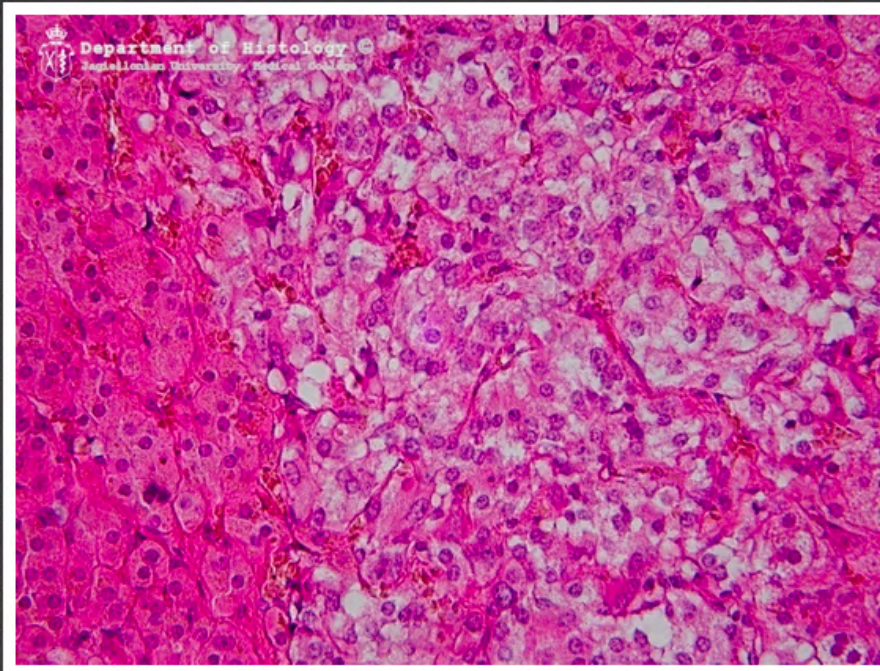

rdzeń nadnerczy

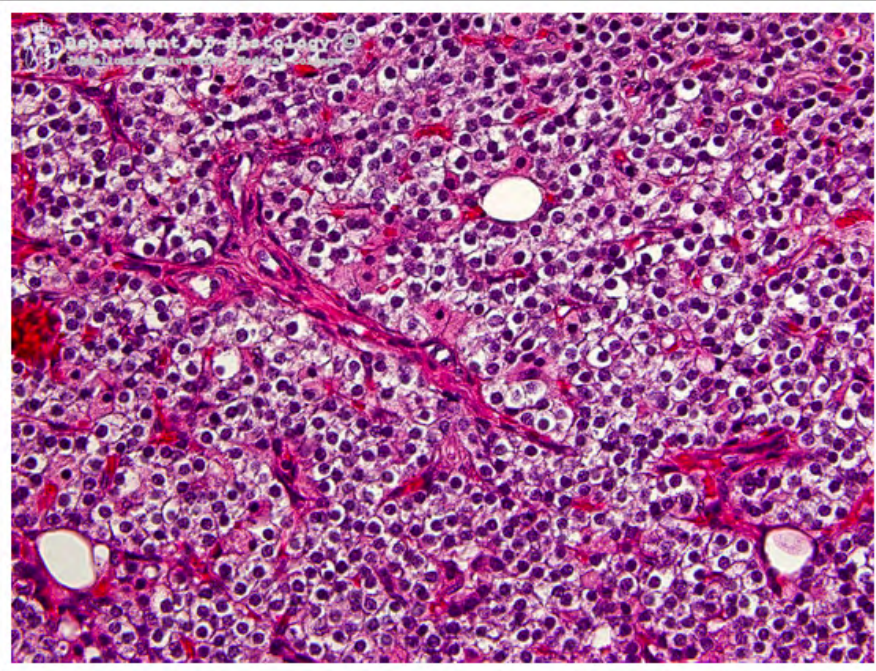

przytarczyce

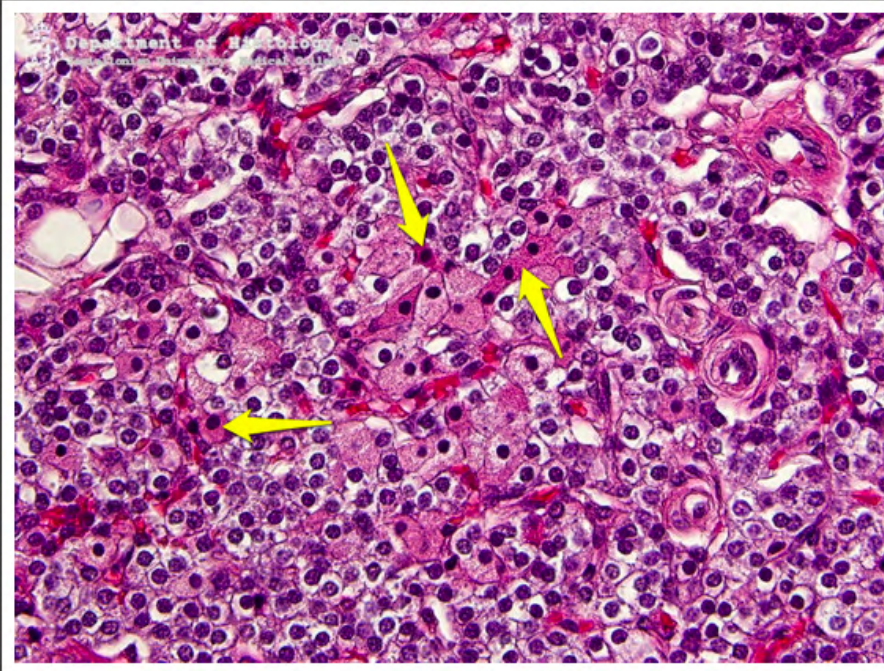

przytarczyce - komórki oksyfilne

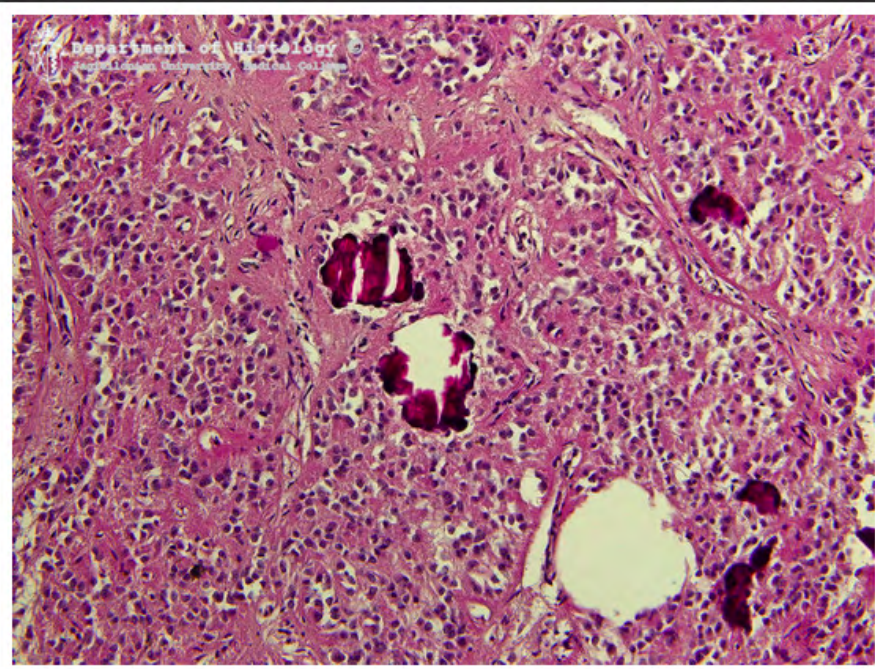

szyszynka

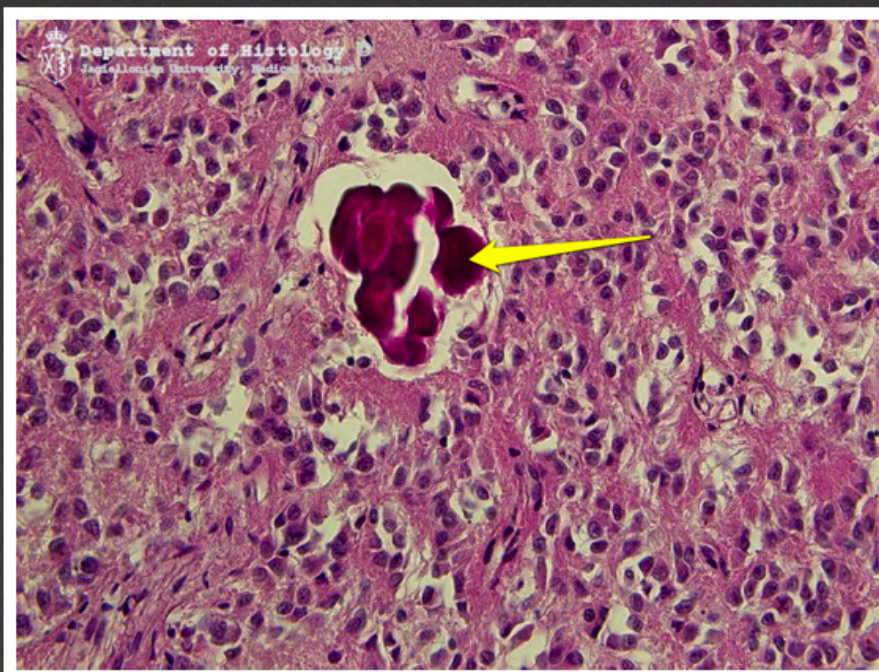

szyszynka - piasek szyszynkowy

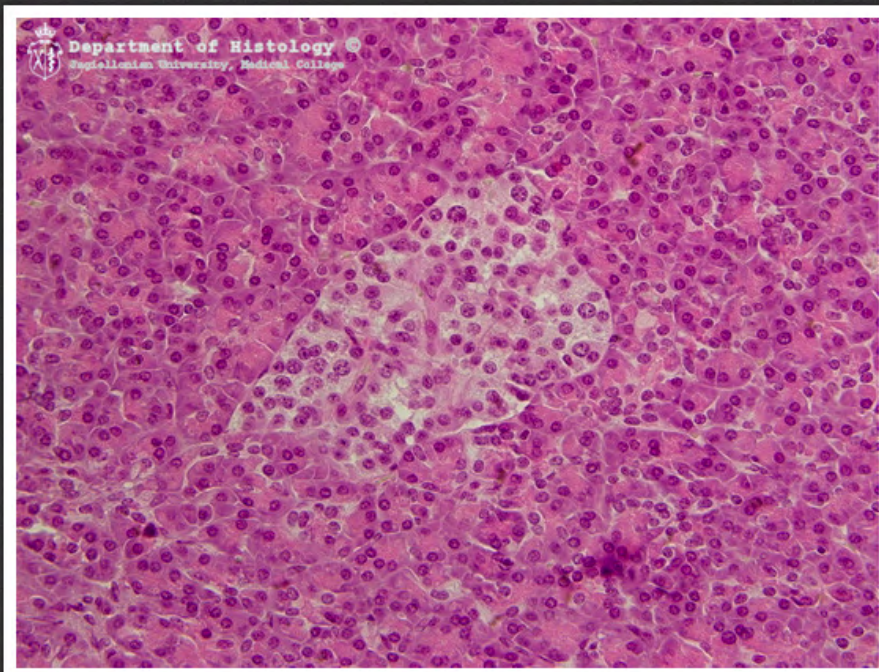

wysepka trzustkowa

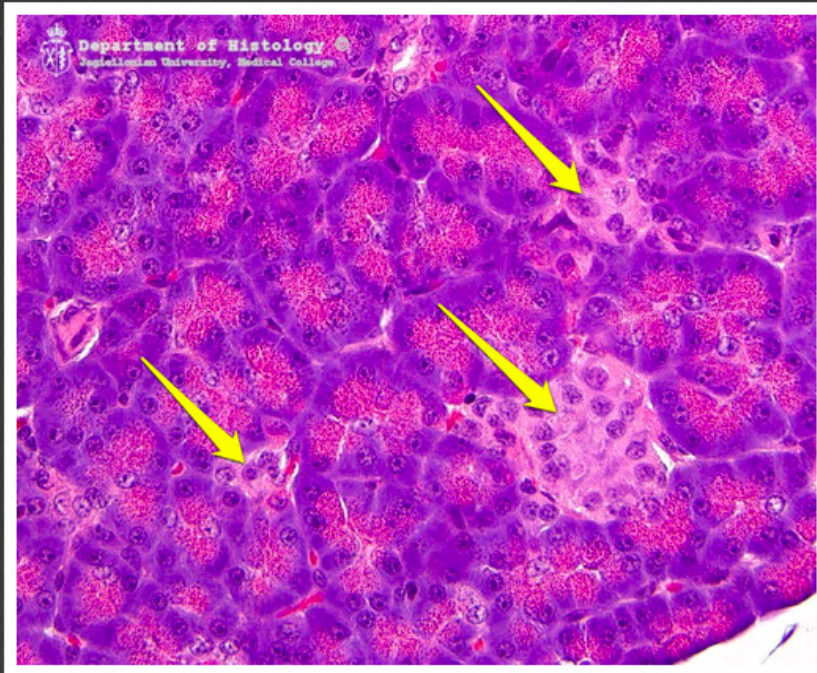

wysepki trzustkowe



gałka oczna - przejście twardówki w
rogówkę



gałka oczna - twardówka



gałka oczna - zrąb rogówki

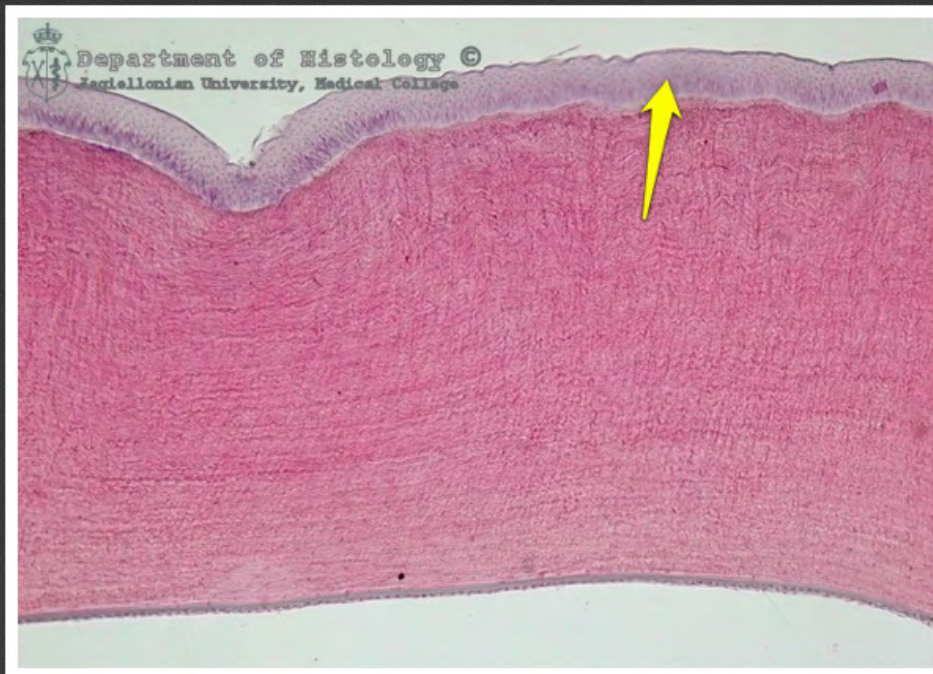

gałka oczna - nabłonek rogówki

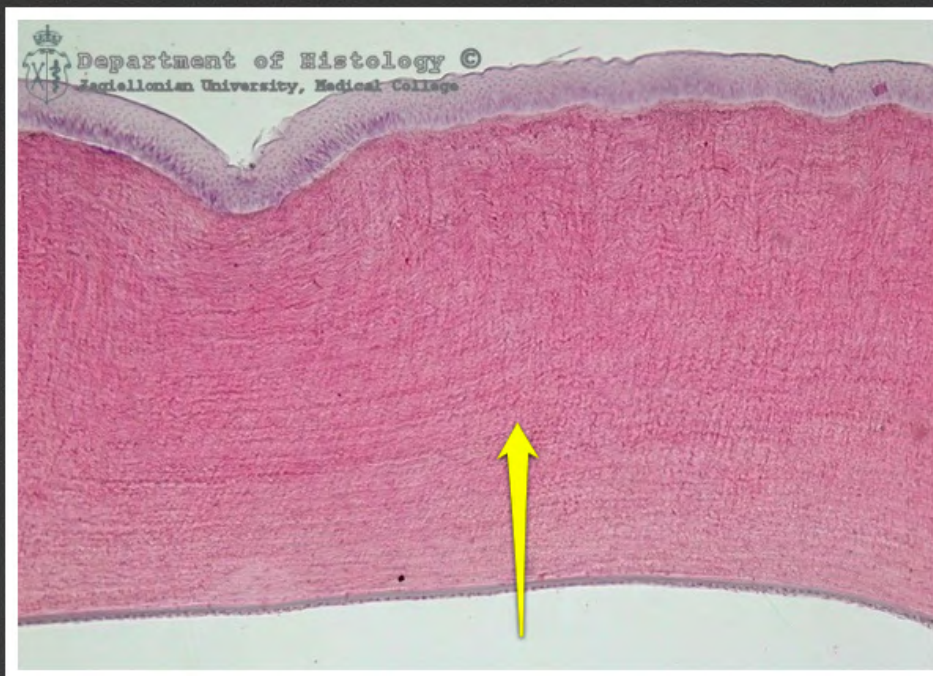

gałka oczna - zrąb rogówki



gałka oczna - nabłonek rogówki



gałka oczna - ora serrata

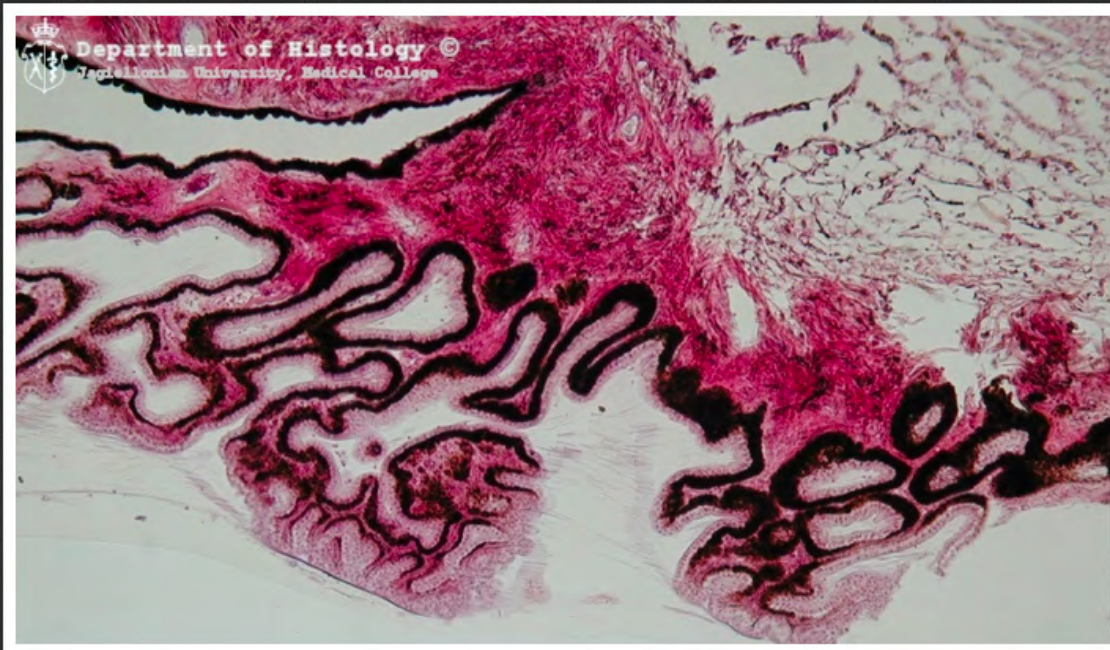

gałka oczna - ciało rzęskowe

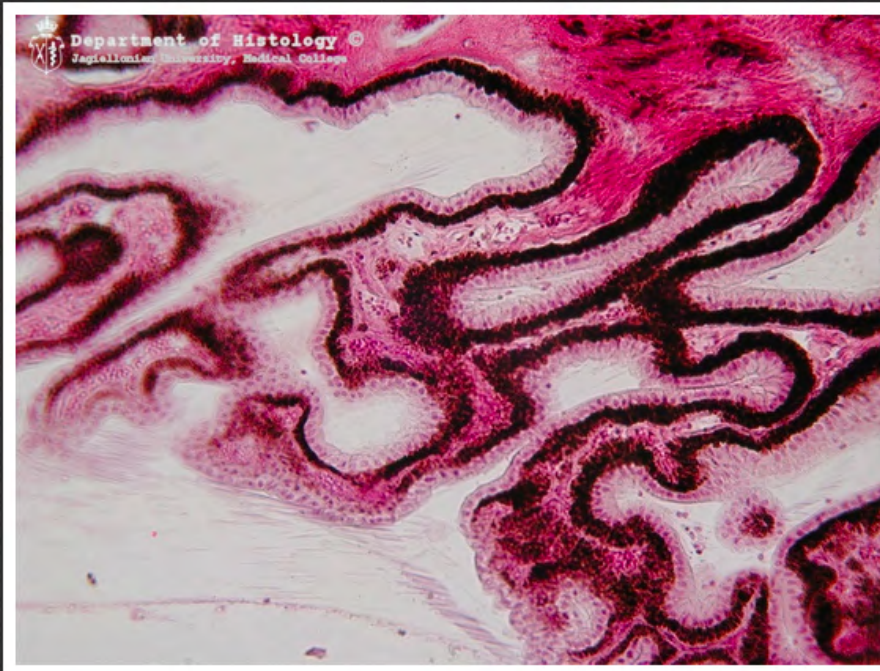

gałka oczna - ciało rzęskowe



gałka oczna - kanał Schlemma



gałka oczna - obszar równikowy
soczewki



gałka oczna - obszar równikowy
soczewki - więzadła Zinna



gałka oczna - tęczęwka

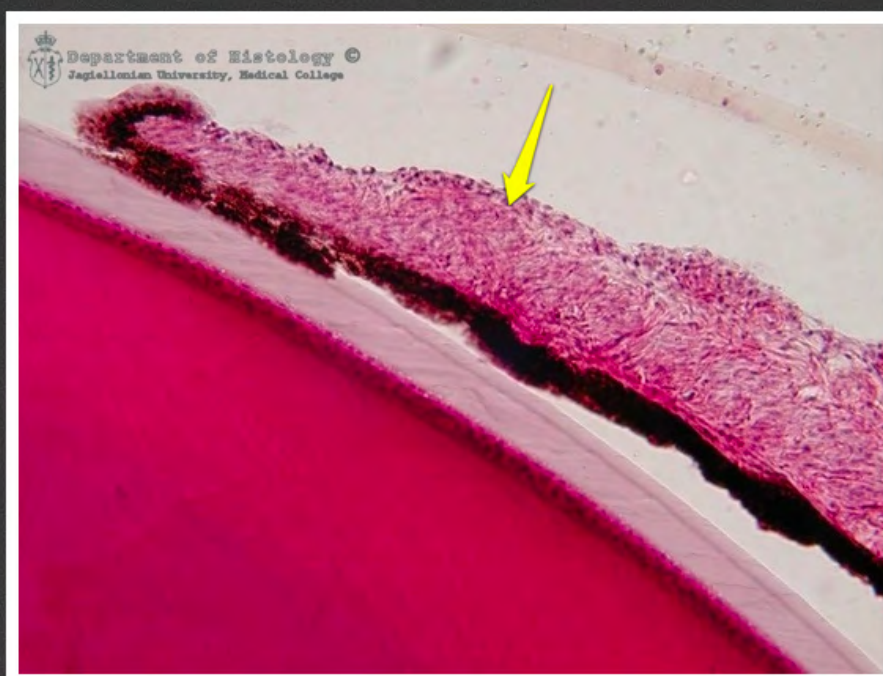

gałka oczna - tęczówka

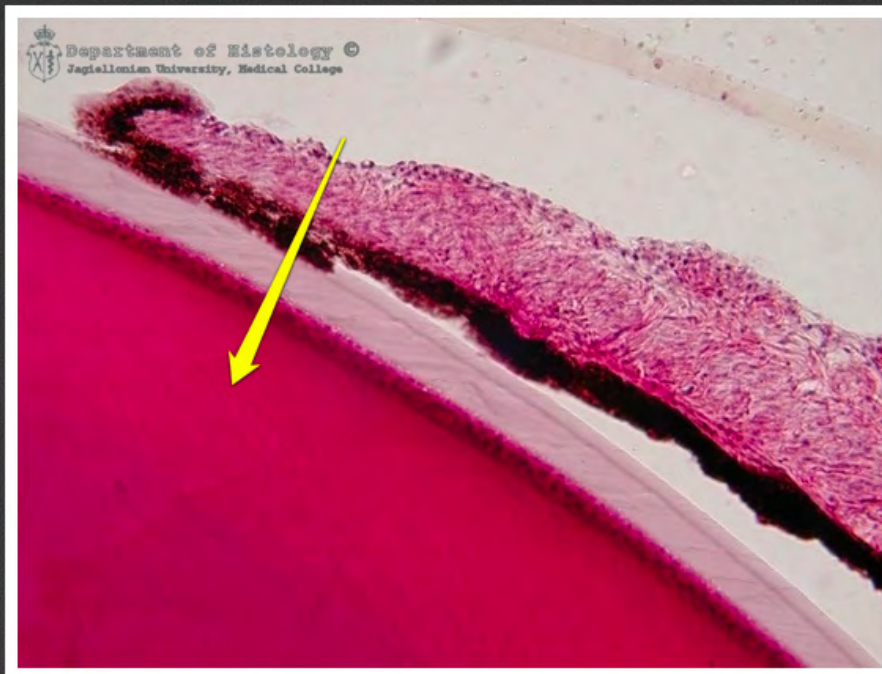

gałka oczna - soczewka

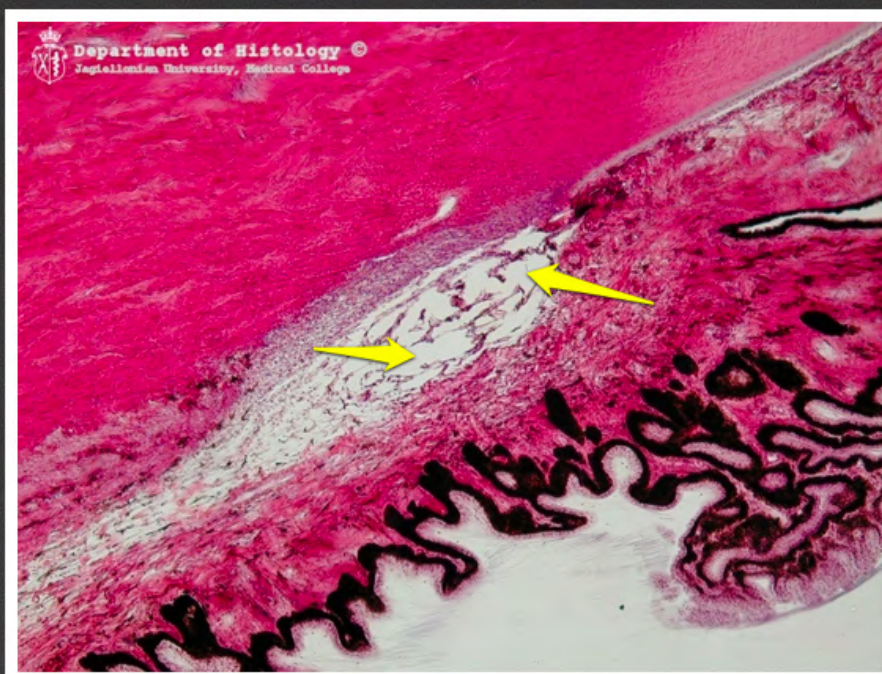

gałka oczna - przestrzenie Fontany

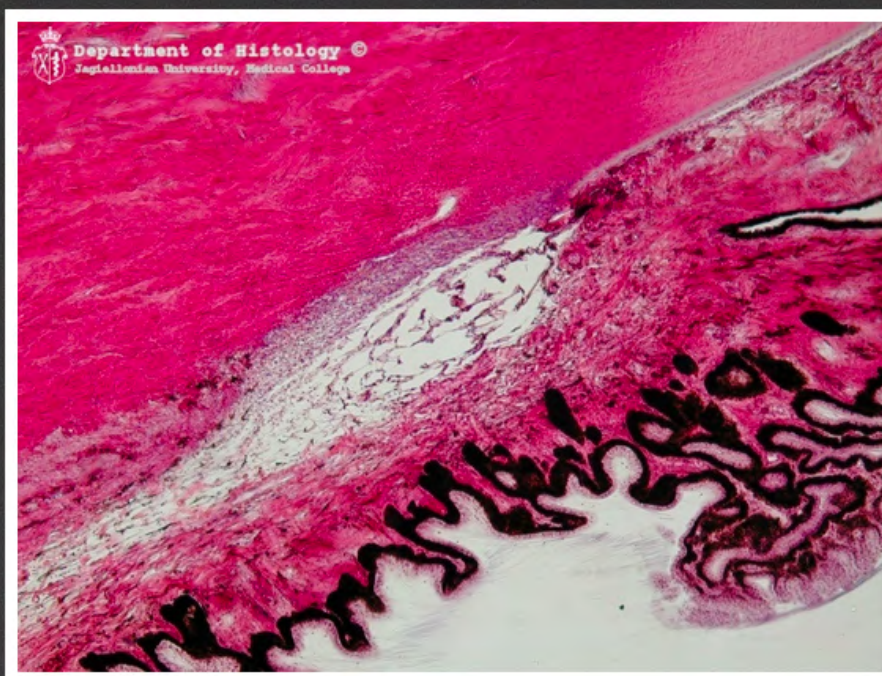

gałka oczna - sieć beleczkowa

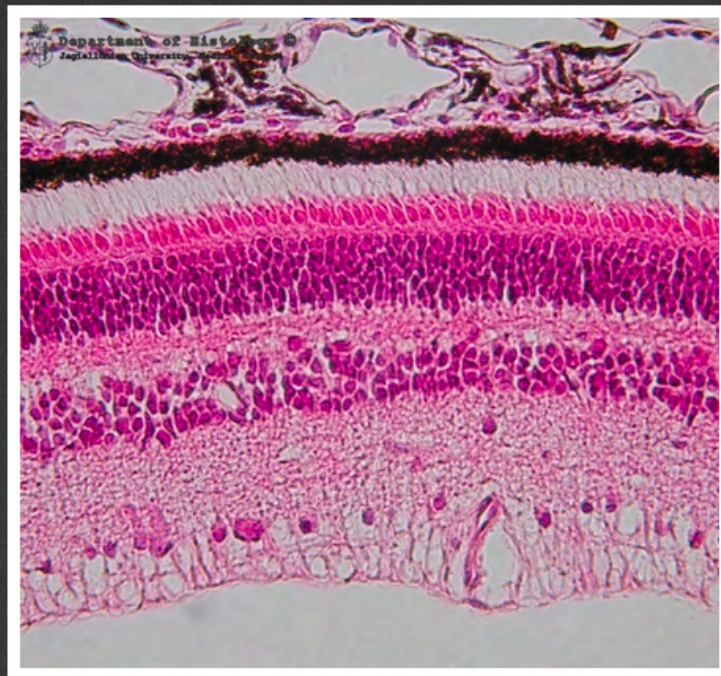

gałka oczna - siatkówka

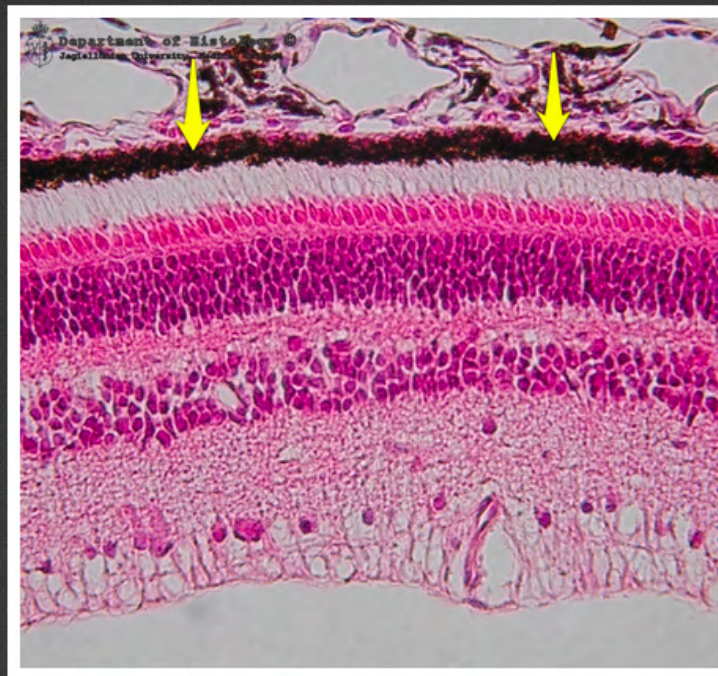

gałka oczna - siatkówka - nabłonek
barwnikowy



gałka oczna - siatkówka - warstwa
czopków i pręcików



gałka oczna - siatkówka - błona
graniczna zewnętrzna



gałka oczna - siatkówka - warstwa
ziarnista zewnętrzna



gałka oczna - siatkówka - warstwa
siatkowata zewnętrzna

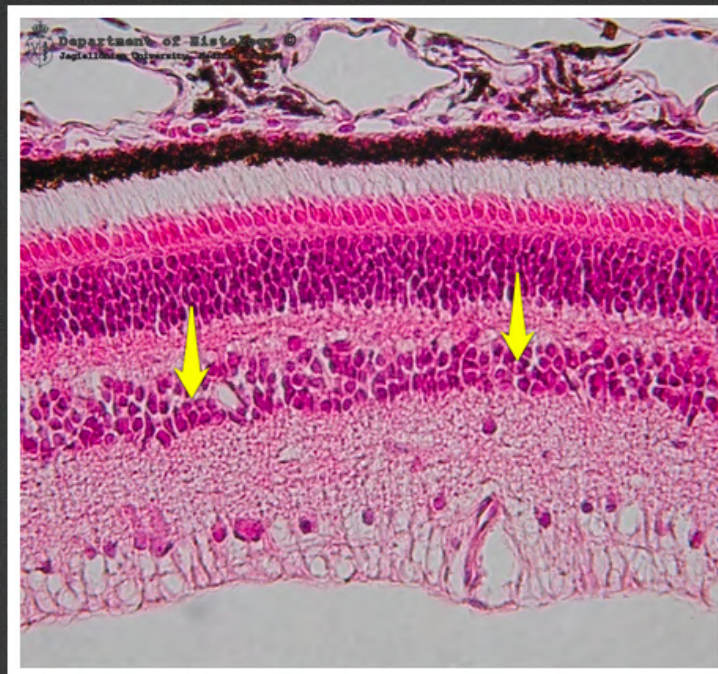

gałka oczna - siatkówka - warstwa
ziarnista wewnętrzna

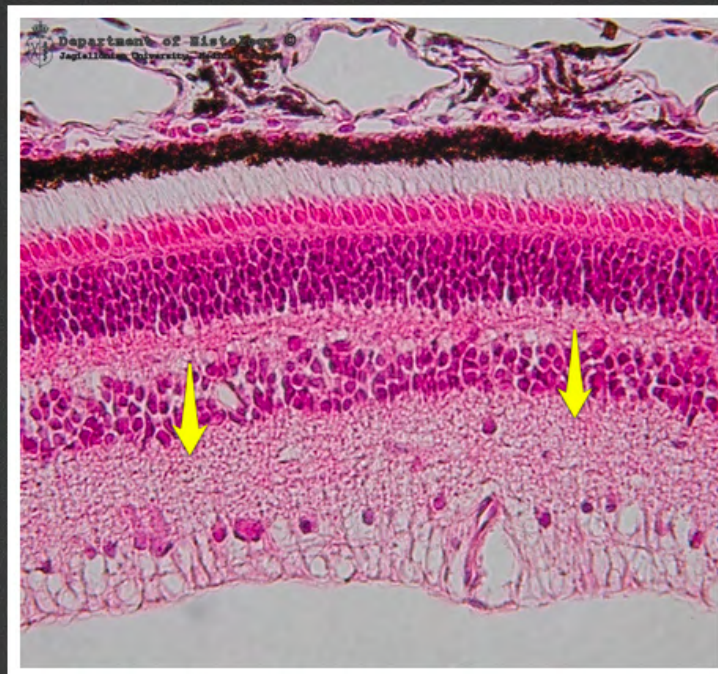

gałka oczna - siatkówka - warstwa
siatkowata wewnętrzna



gałka oczna - siatkówka - warstwa
komórek zwojowych



gałka oczna - siatkówka - warstwa
włókien nerwu wzrokowego

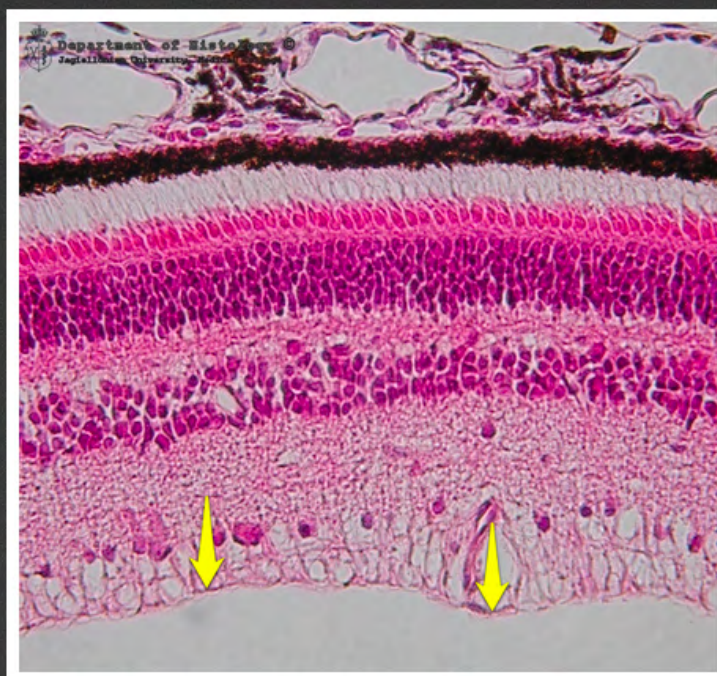

gałka oczna - siatkówka - błona
graniczna wewnętrzna

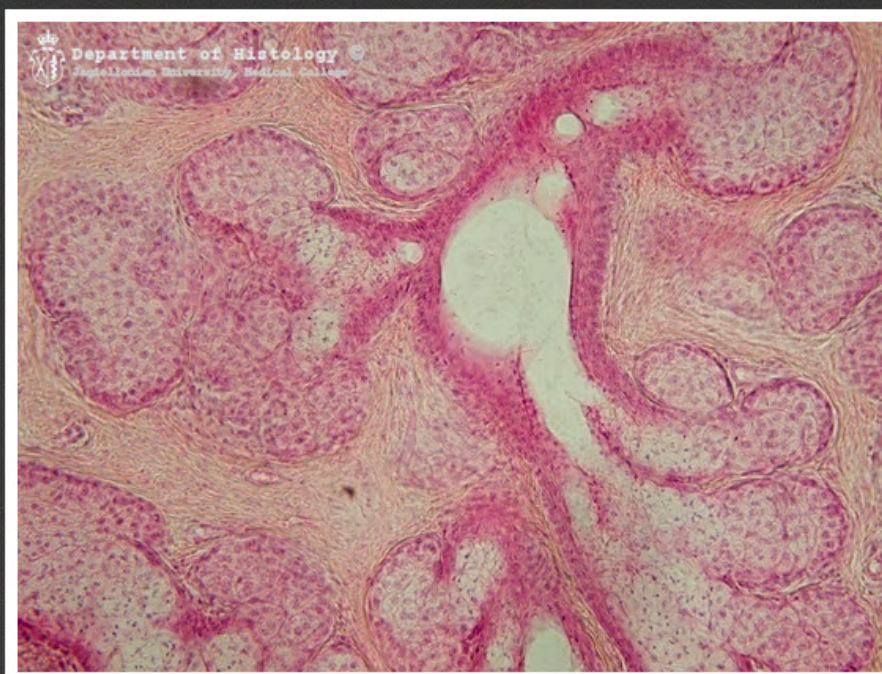

powieka - gruczoły Meiboma

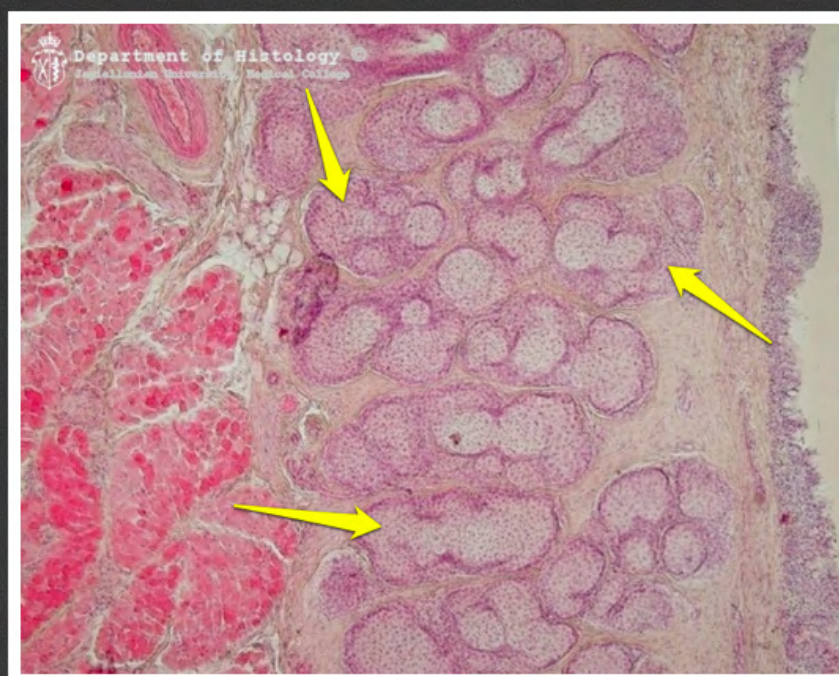

powieka - gruczoły Meiboma



powieka - gruczoły Molla



jajnik - pęcherzyki zawiązkowe

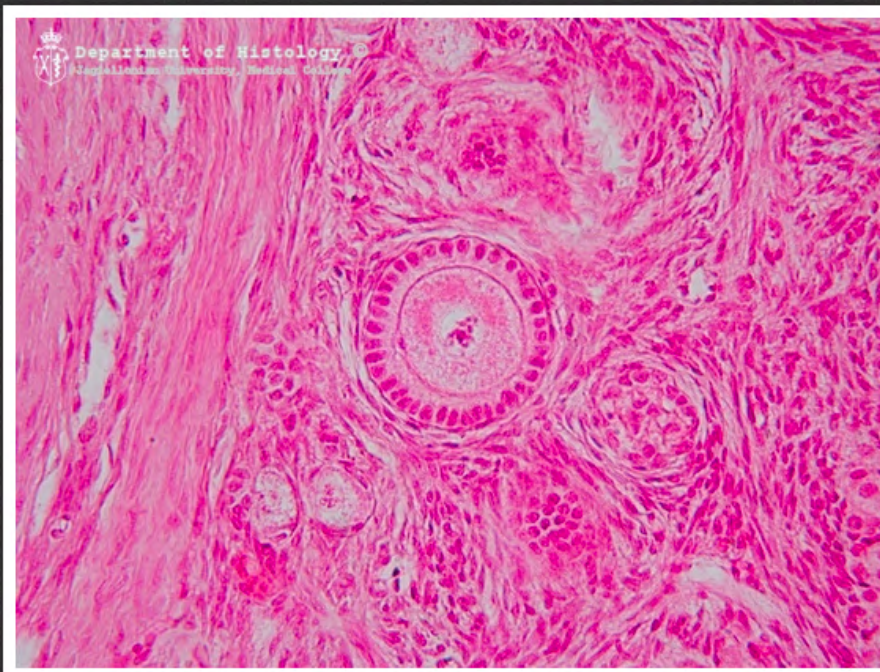

jajnik - pęcherzyk pierwotny



jajnik - pęcherzyk wzrastający
bezjamisty

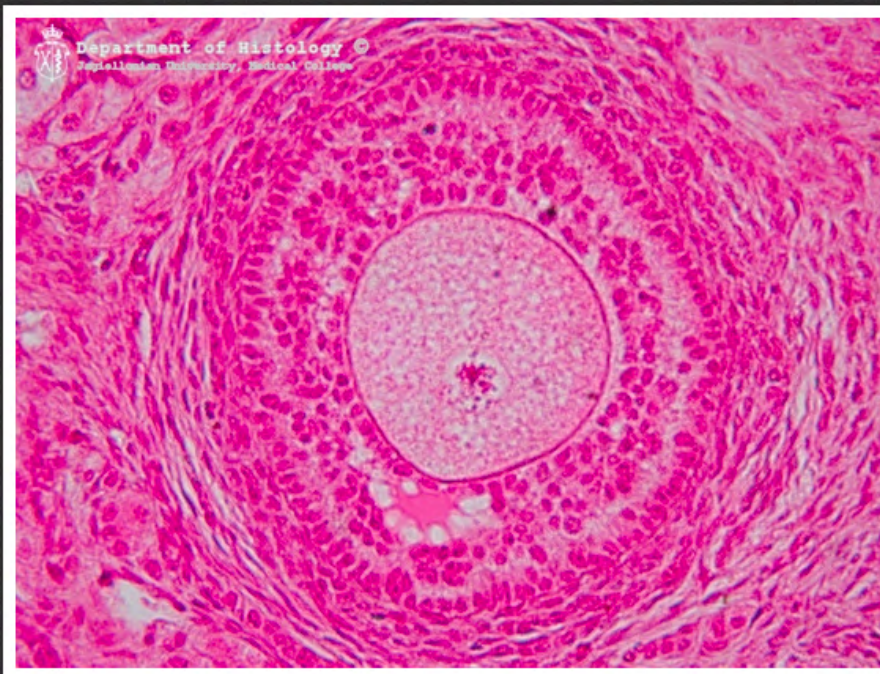

jajnik - pęcherzyk wzrastający
jamisty

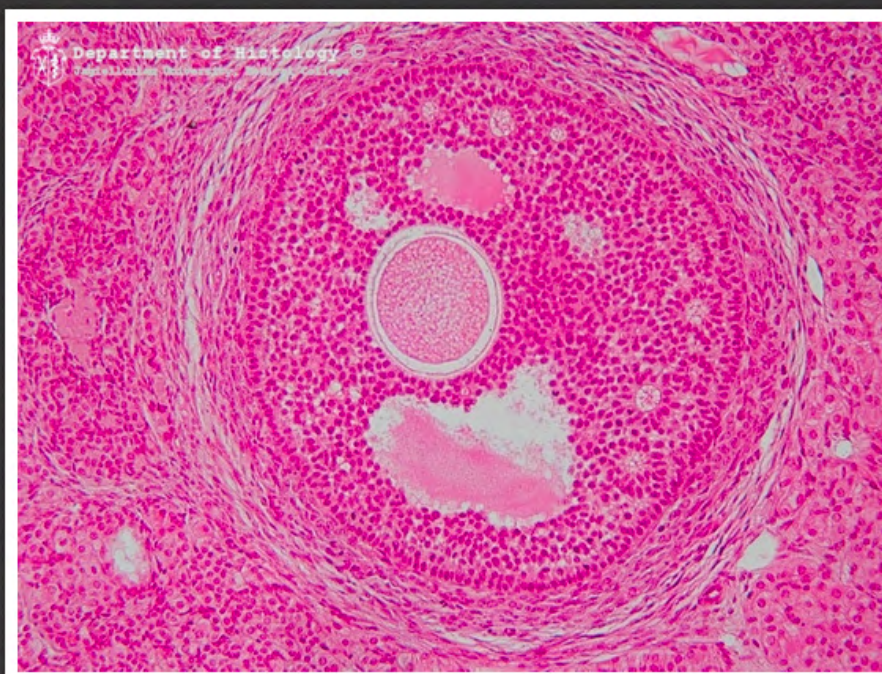

jajnik - pęcherzyk wzrastający
jamisty

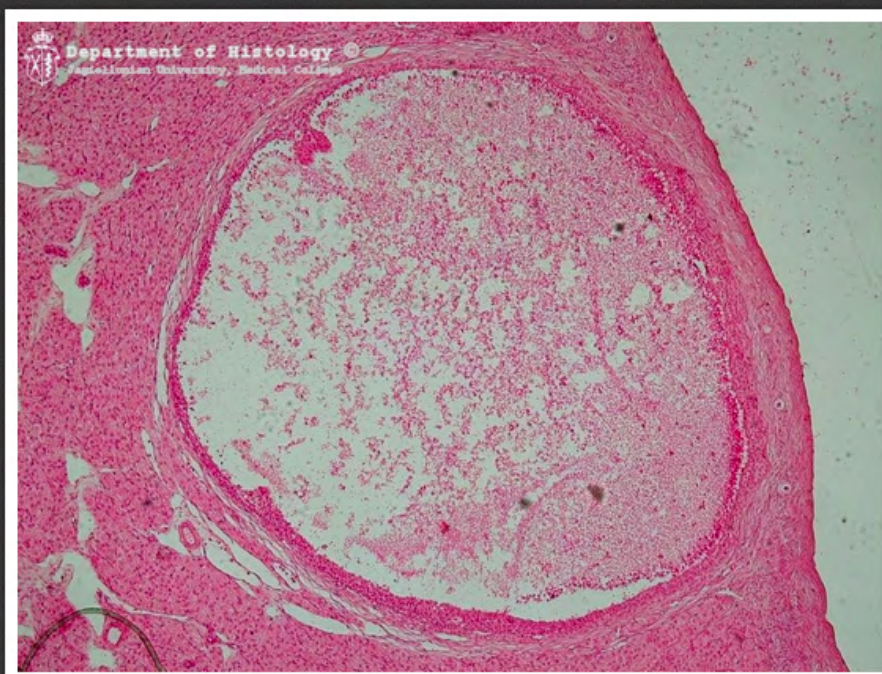

jajnik - pęcherzyk Graafa

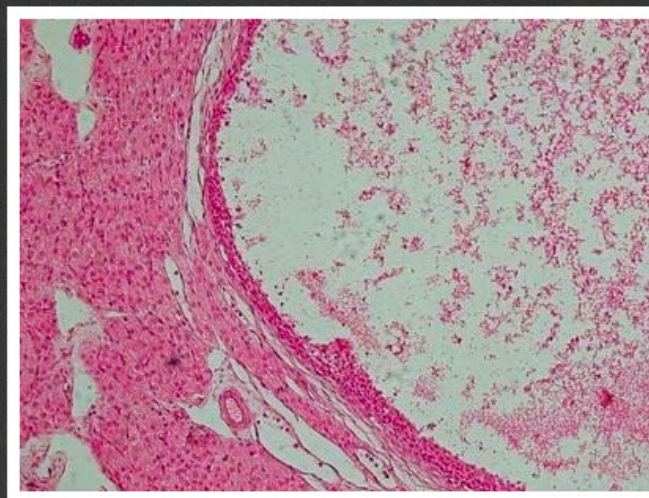

jajnik - pęcherzyk Graafa

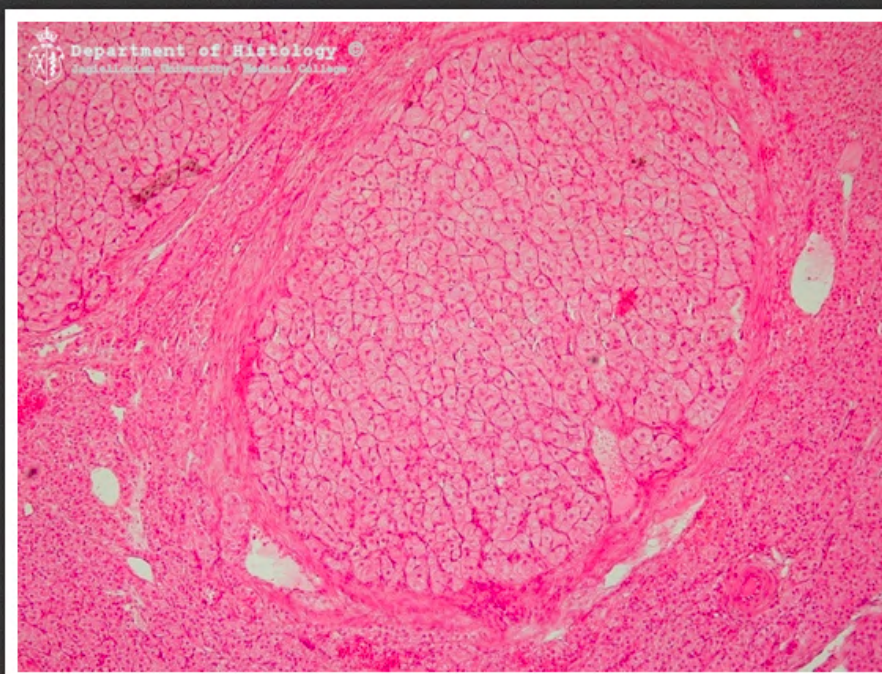

jajnik - ciałko żółte

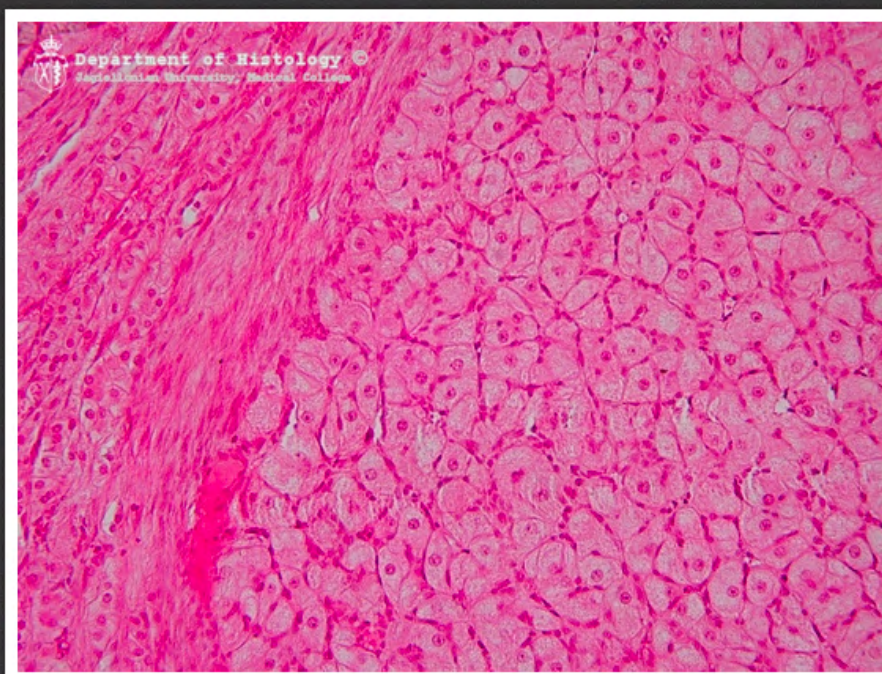

jajnik - ciałko żółte

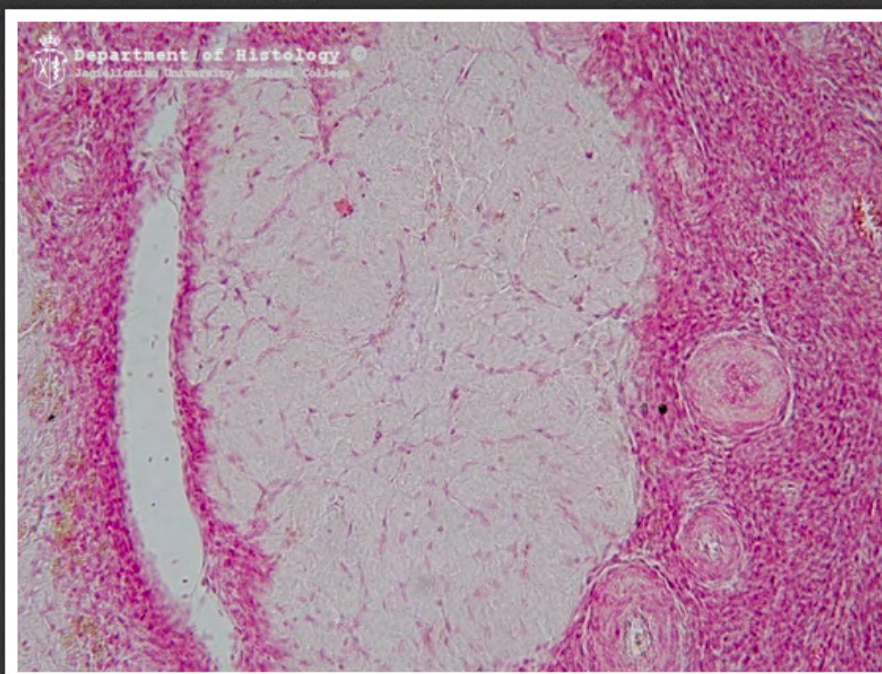

jajnik - ciałko białawe

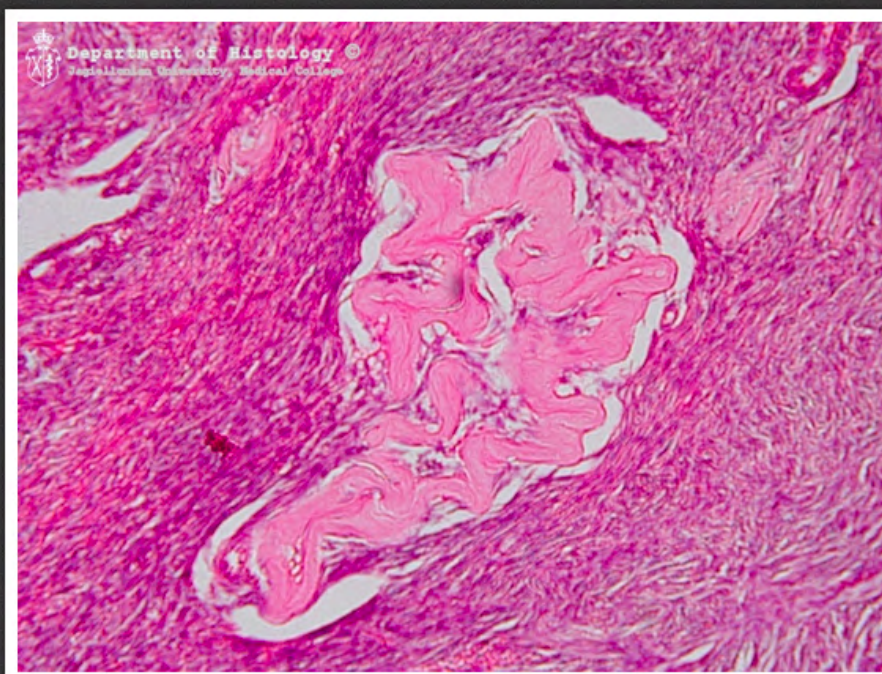

jajnik - ciałko białawe

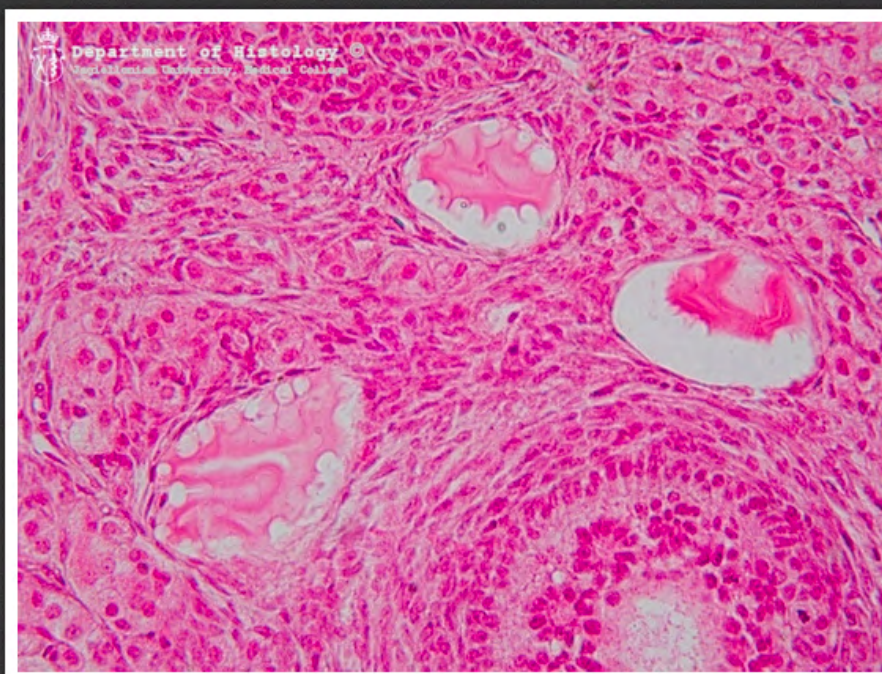

jajnik - pęcherzyki atrezyjne

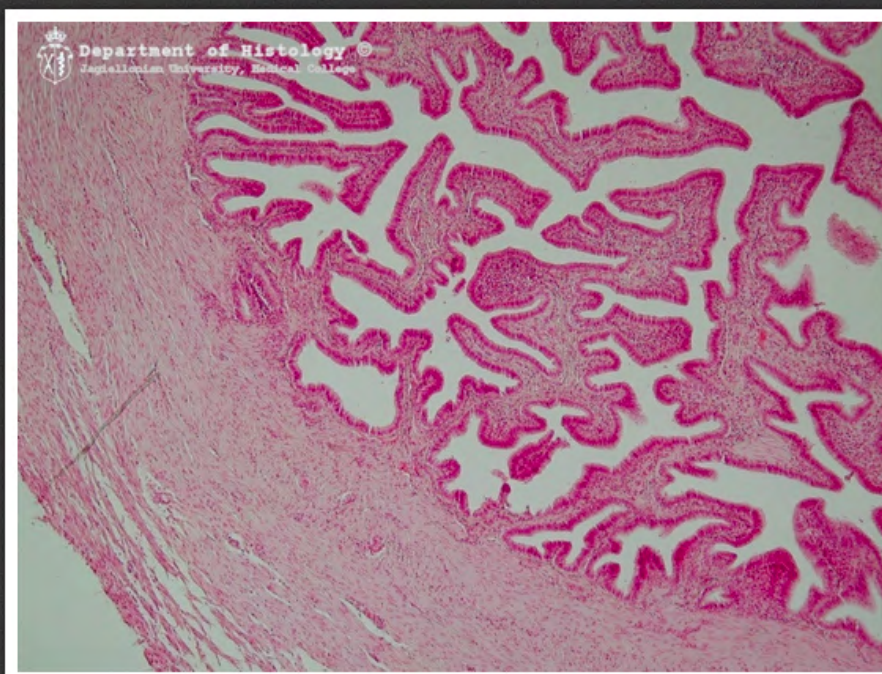

jajowód



jajowód

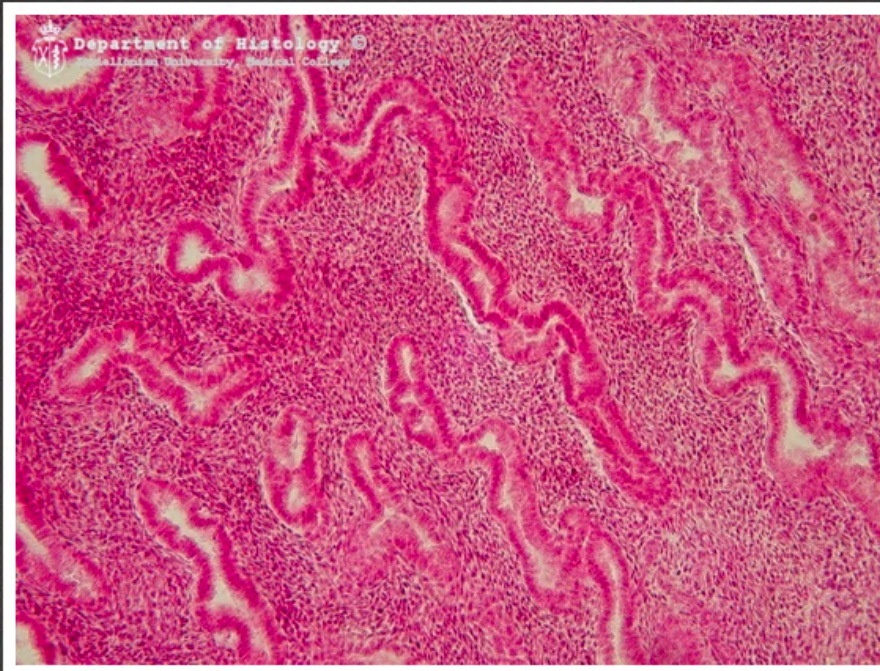

trzon macicy - gruczoły
endometrium

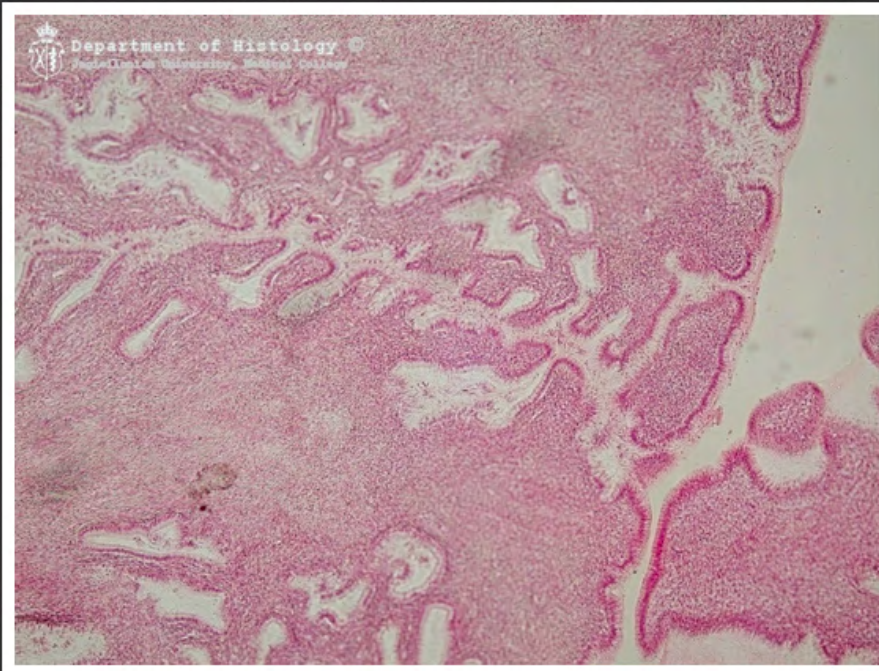

szyjka macicy

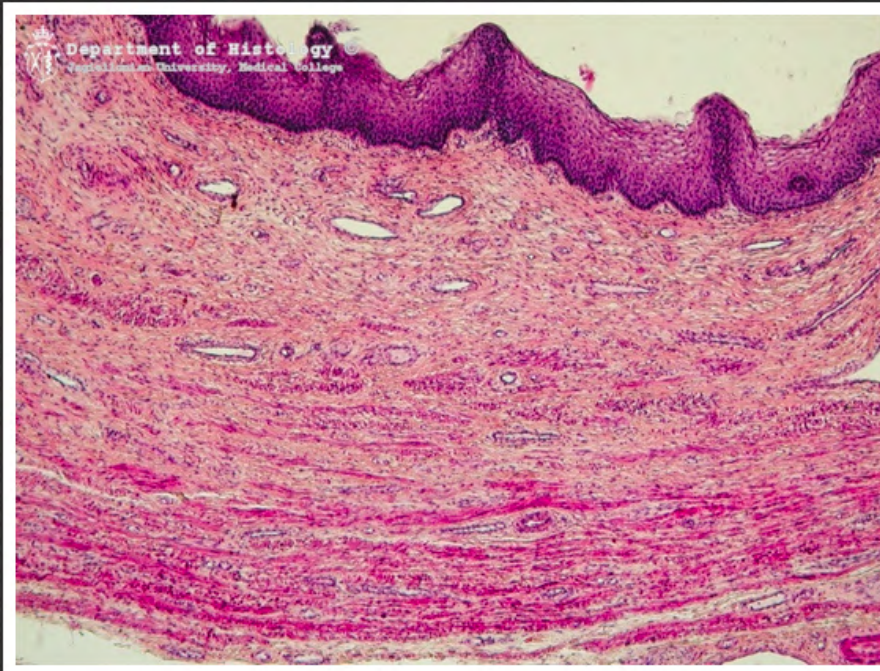

pochwa

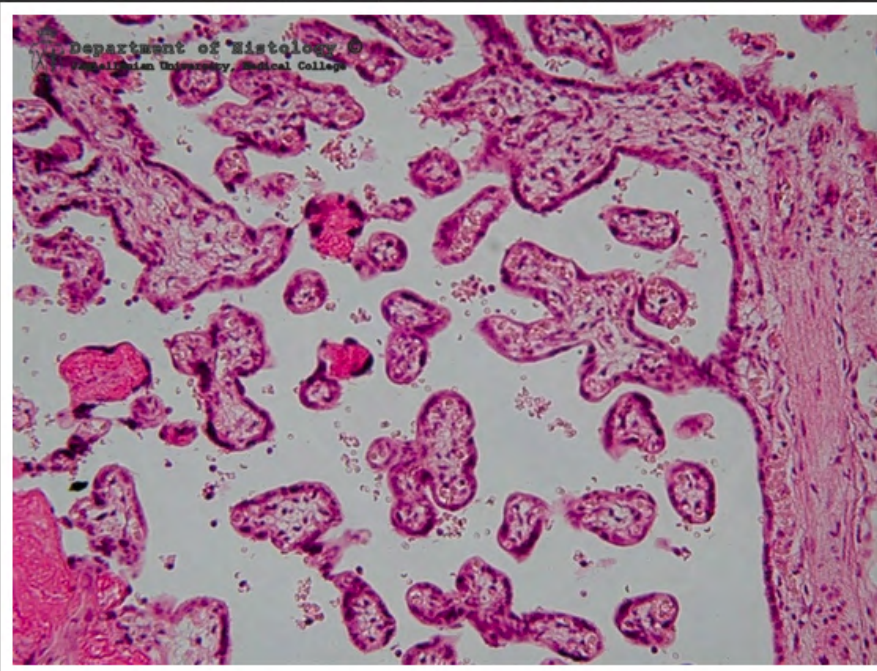

łożysko

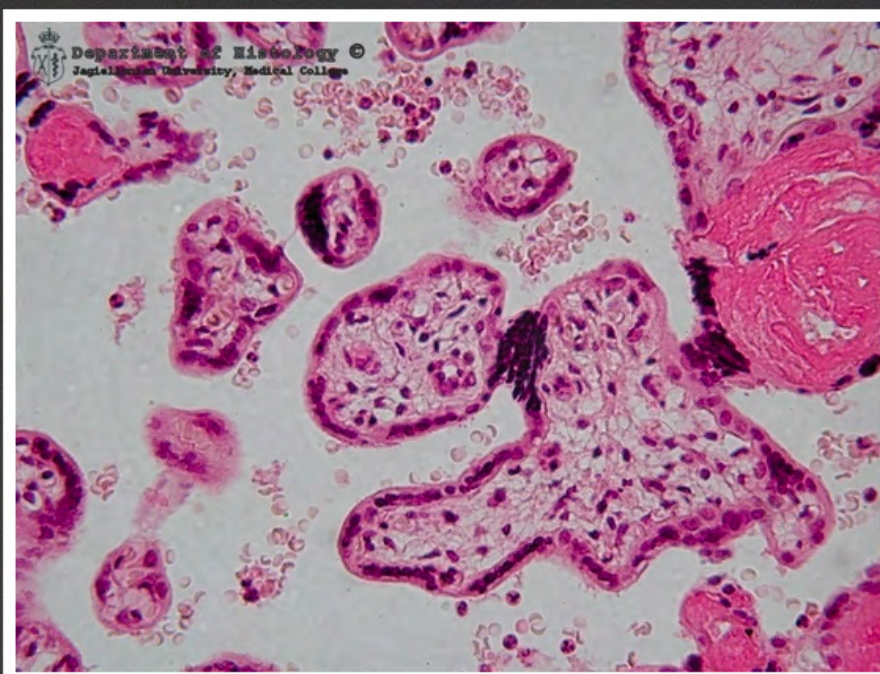

łożysko - węzeł syncytiotrofoblastu

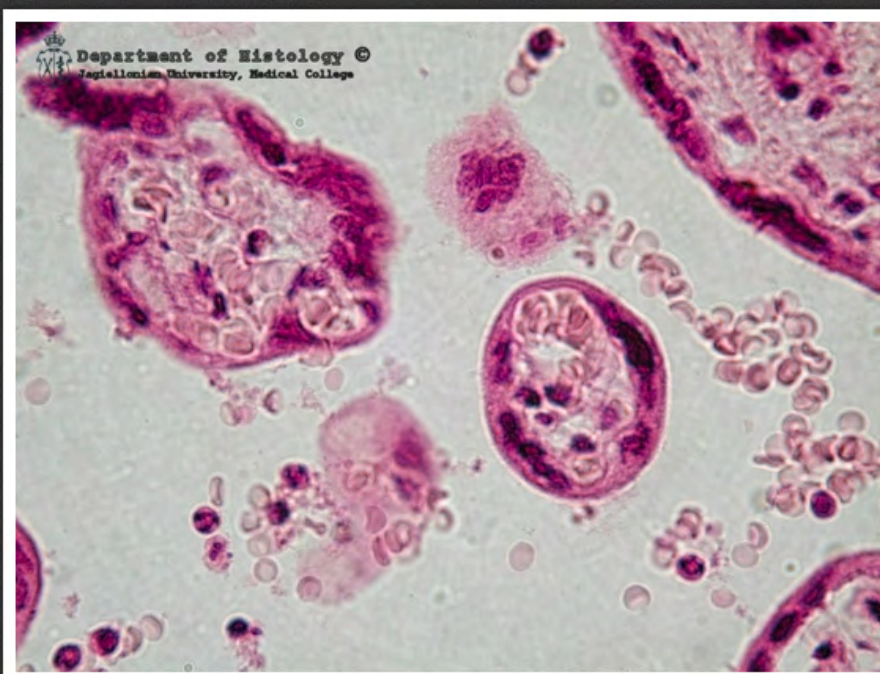

łożysko - płytki naczyńno-
nabłonkowe

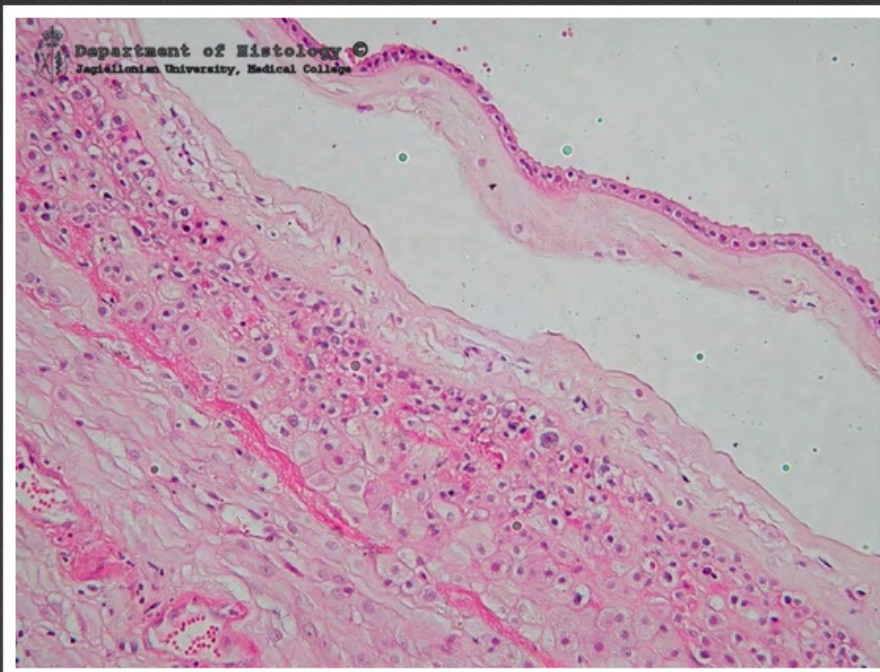

błony płodowe



blony płodowe - owodnia



błony płodowe - kosmówka



blony płodowe - doczesna

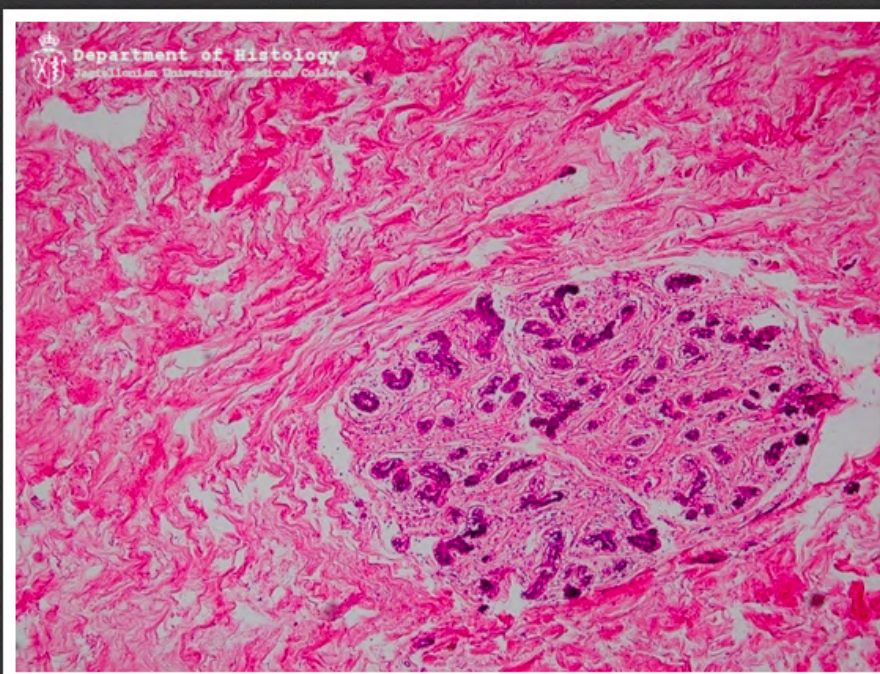

gruczoł mlekowy przedlaktacyjny

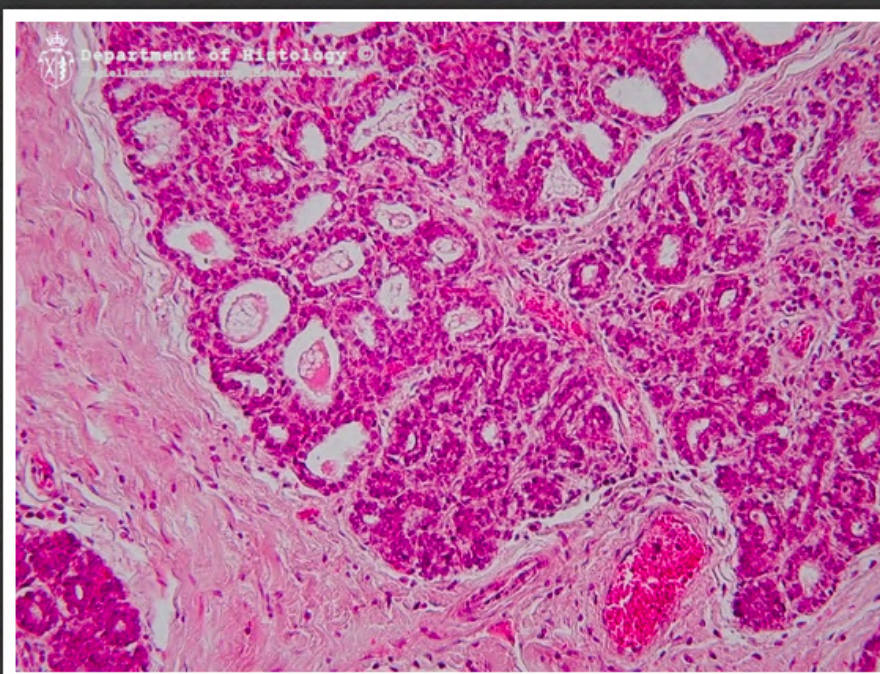

gruczoł mlekowy laktacyjny

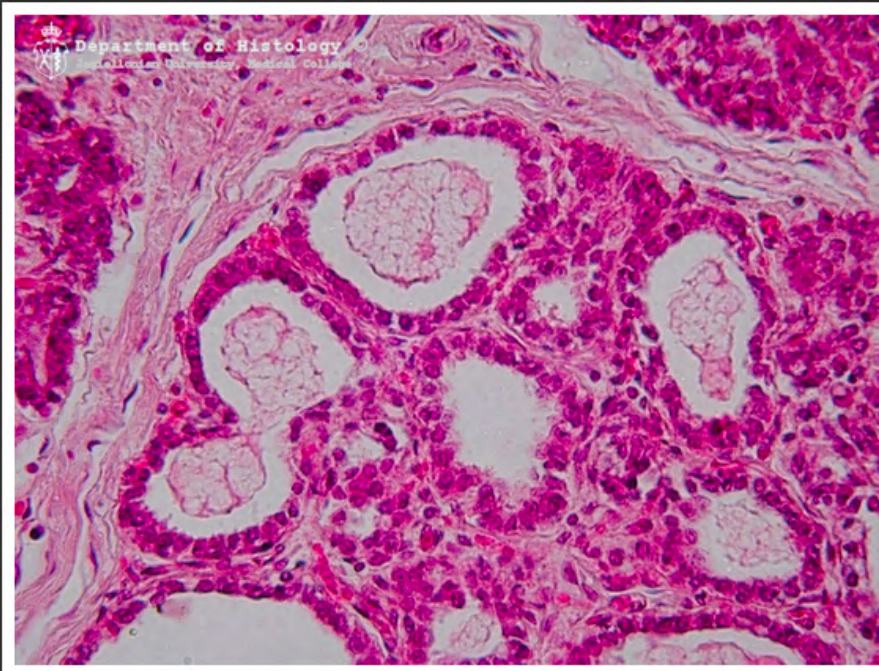

gruczoł mlekowy laktacyjny

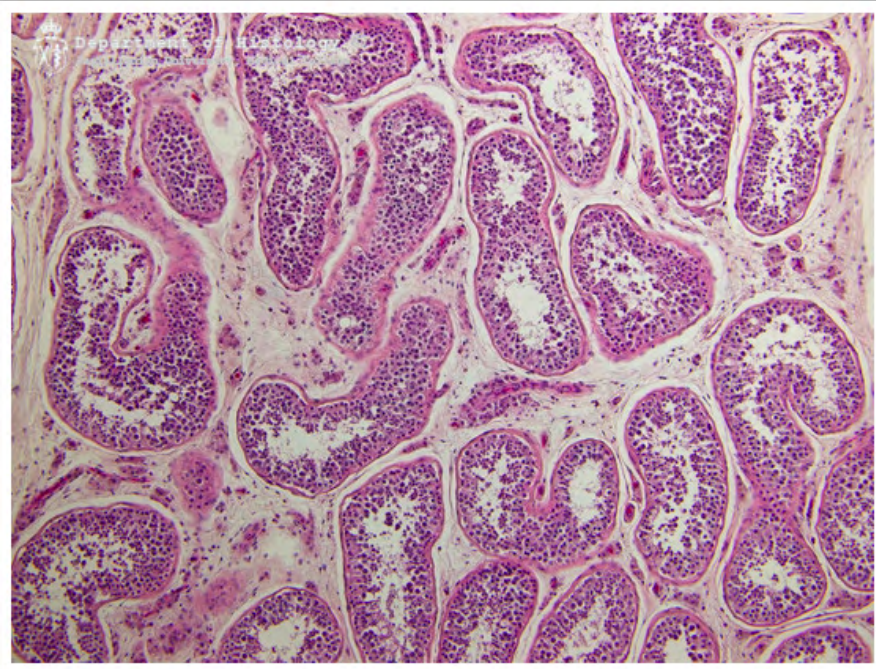

jądro - kanaliki nasienne

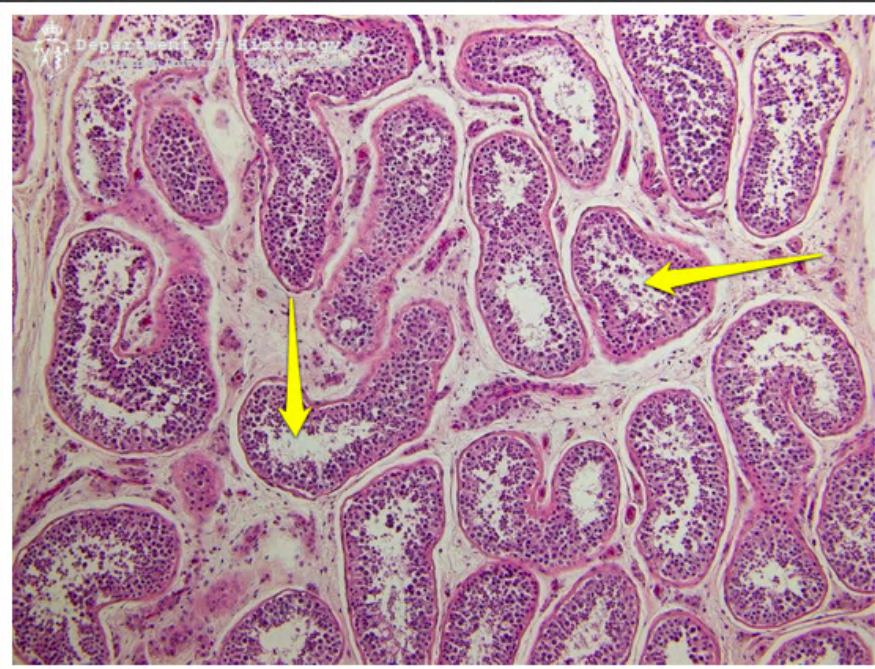

jądro - kanaliki nasienne

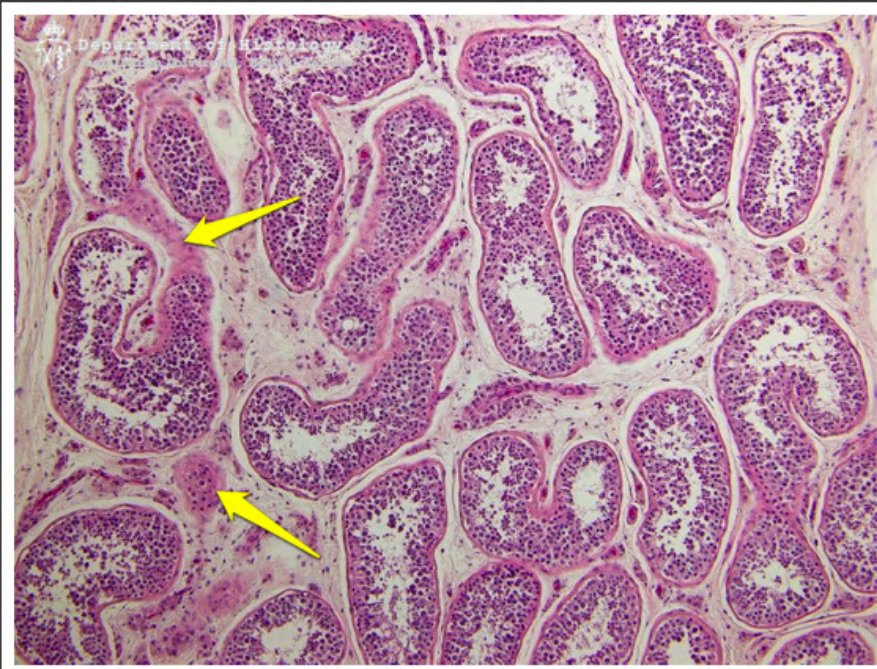

jądro - komórki Leydiga



jądro - kanaliki nasienne



jądro - komórki Leydiga

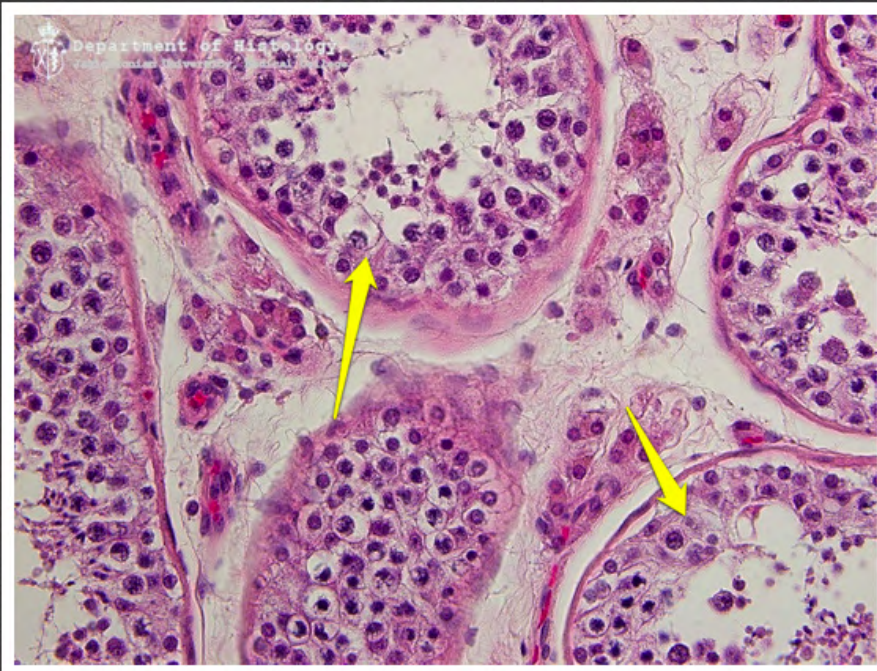

jądro - kanaliki nasienne



jądro - komórki Leydiga

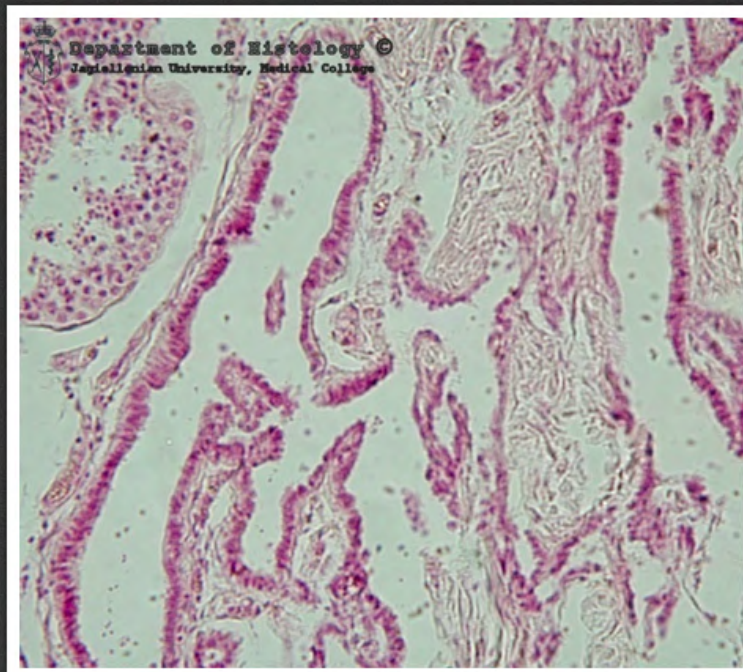

sieć jądra

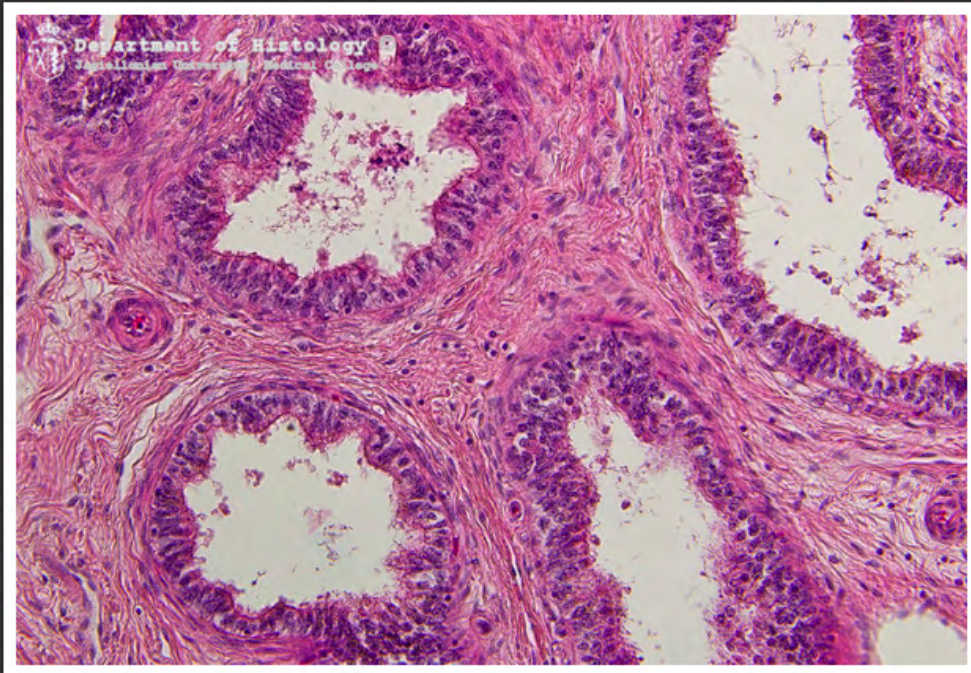

najądrze

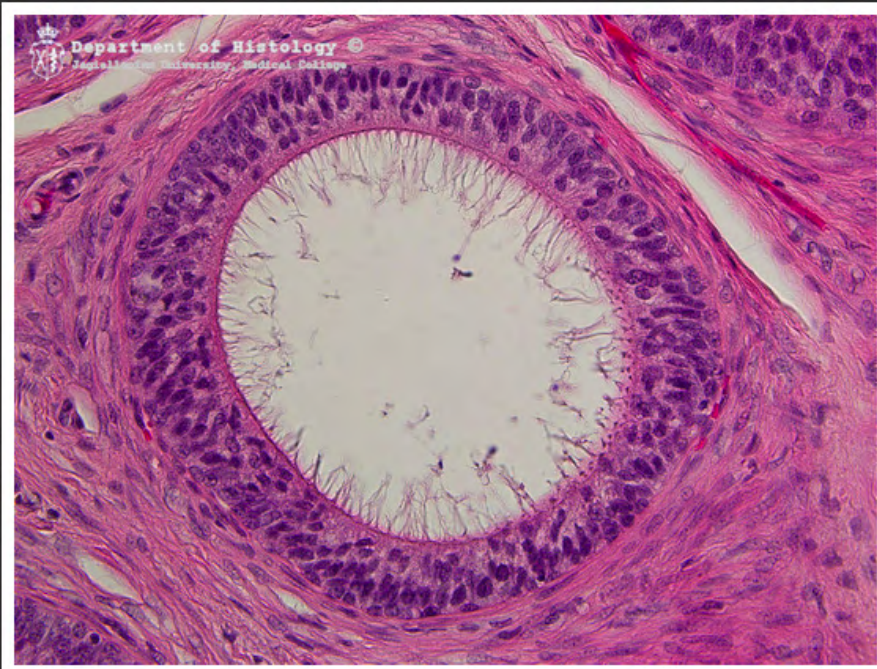

przewód najądrza



najądrze - przewód najądrza



najądrze - kanaliki wyprowadzające

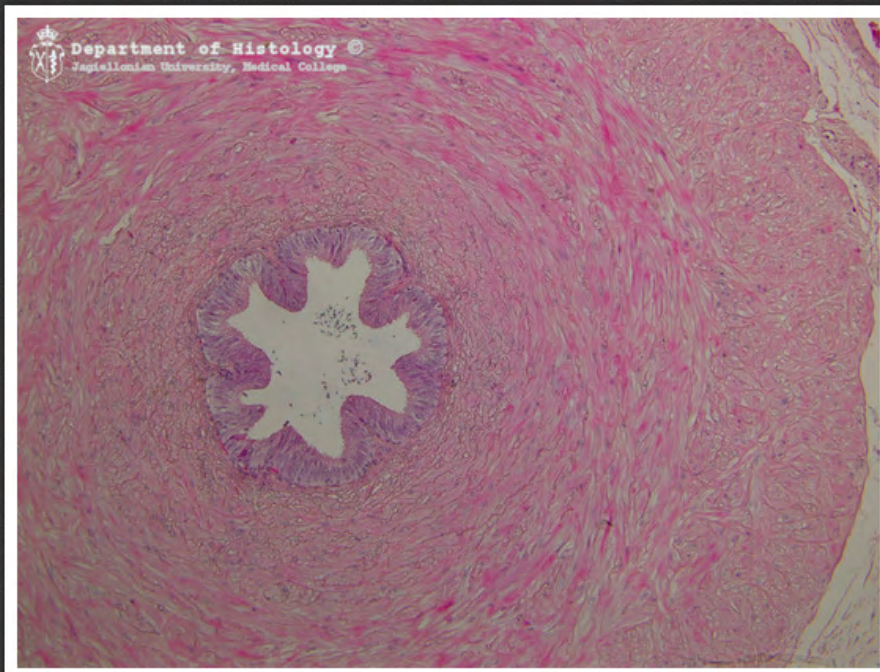

nasieniowód

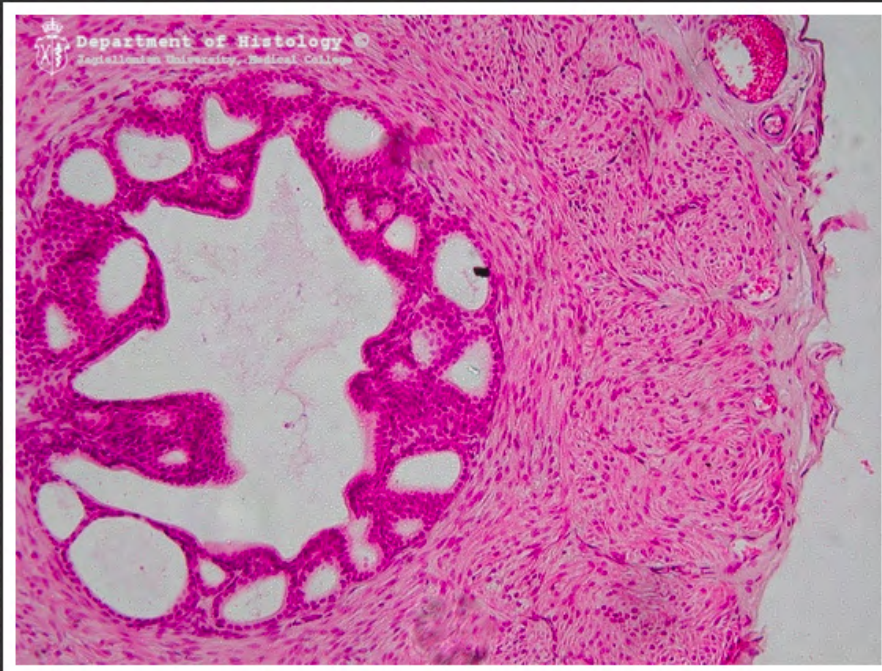

bańka nasieniowodu

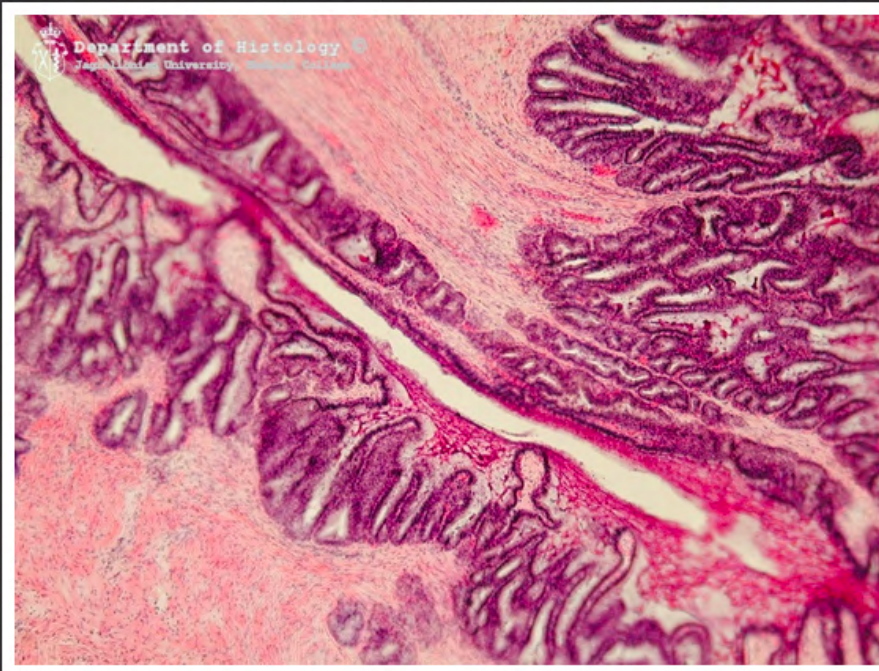

pęcherzyki nasienne



prostata

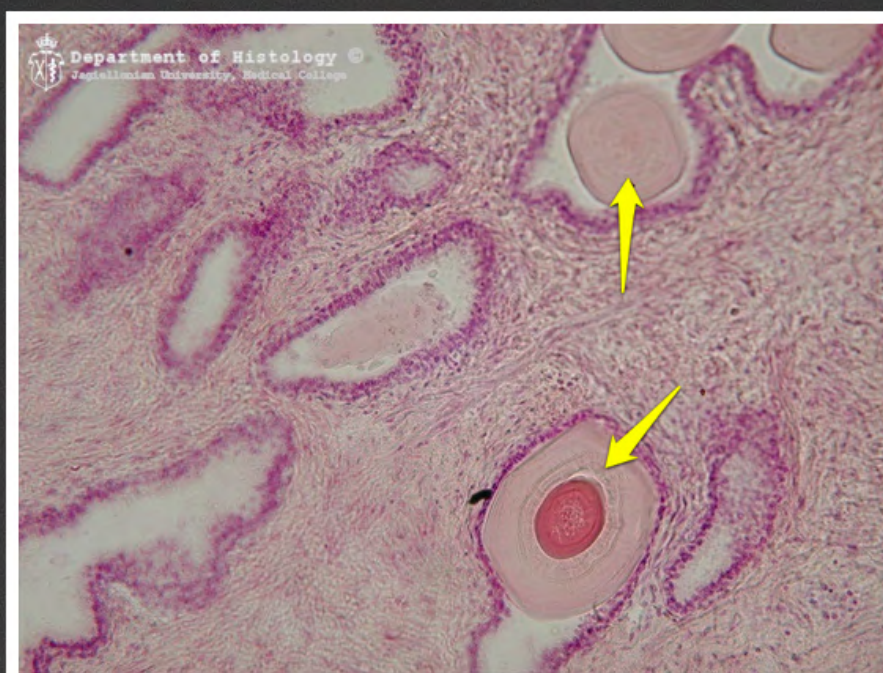

prostata - kamyki sterczowe

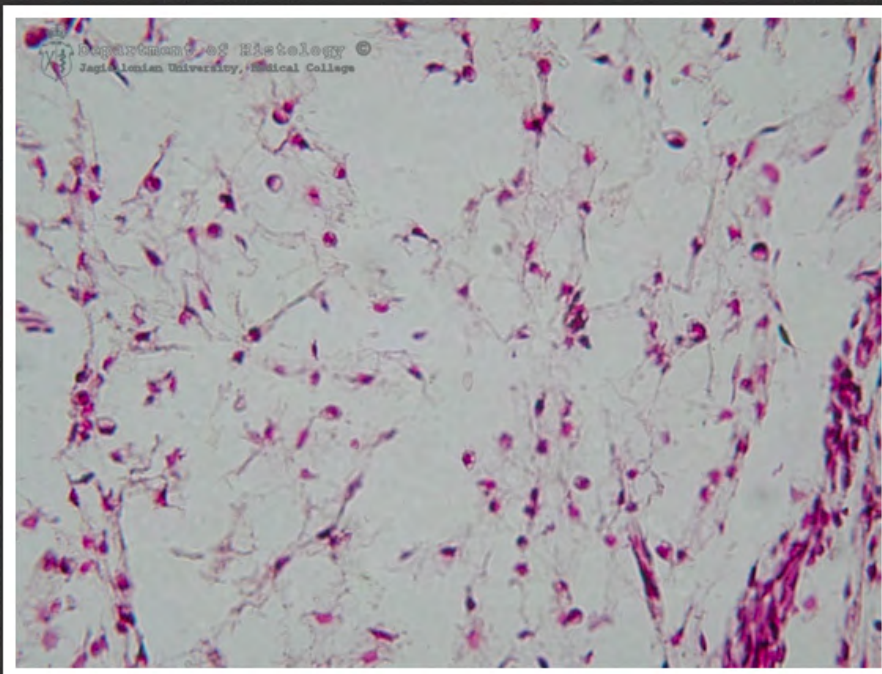

mezenchyma

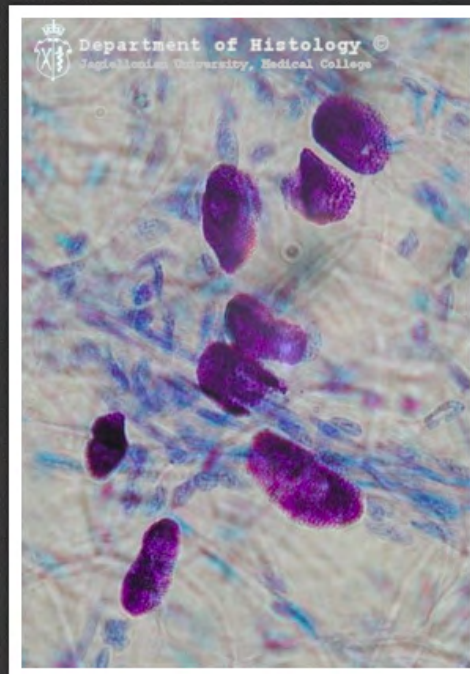

kreзка jelita - mastocyty - barwienie
metachromatyczne

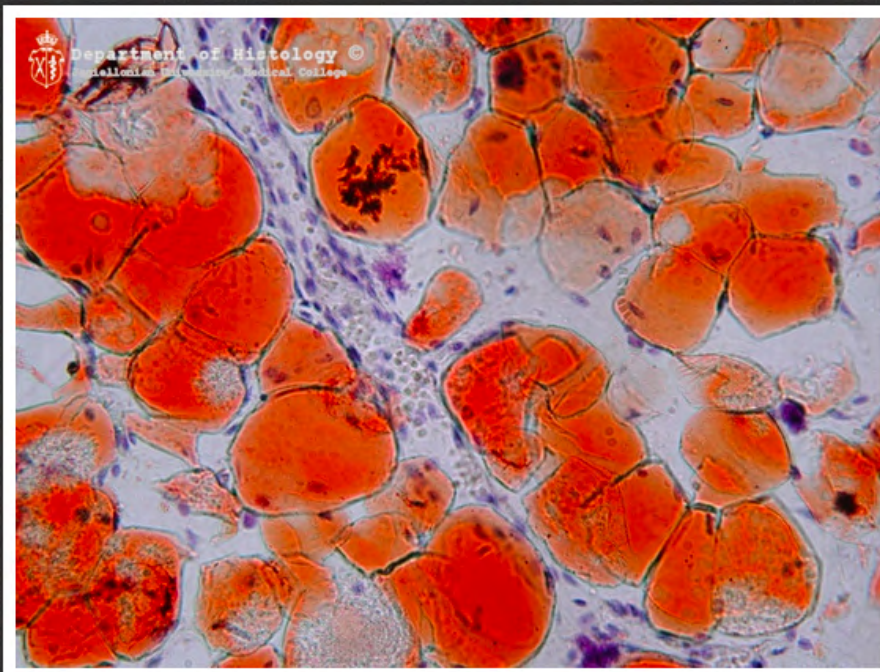

tkanka tłuszczowa żółta - barwienie
Sudanem III

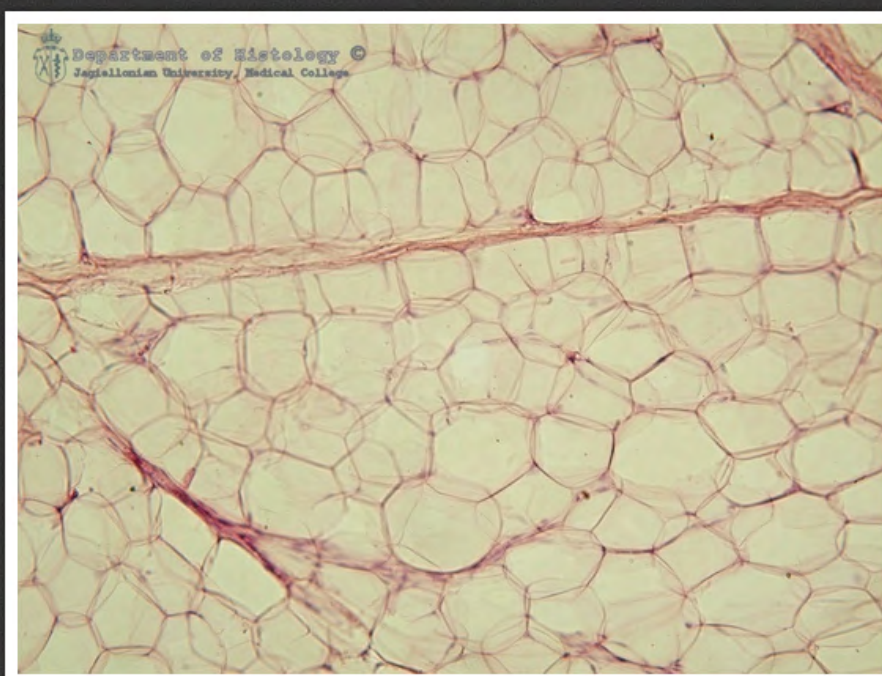

tkanka tłuszczowa żółta wyługowana

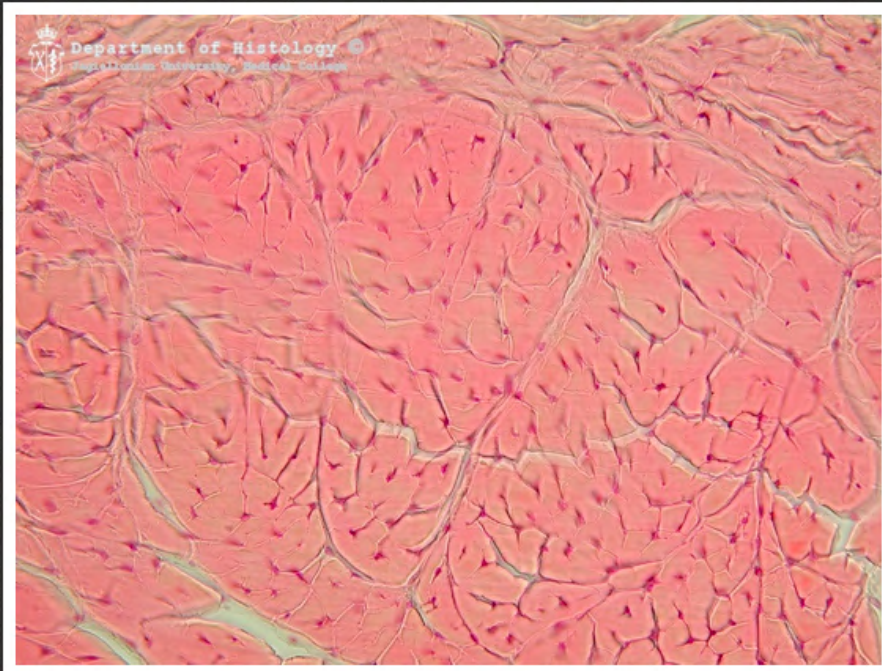

ścięgno - przekrój

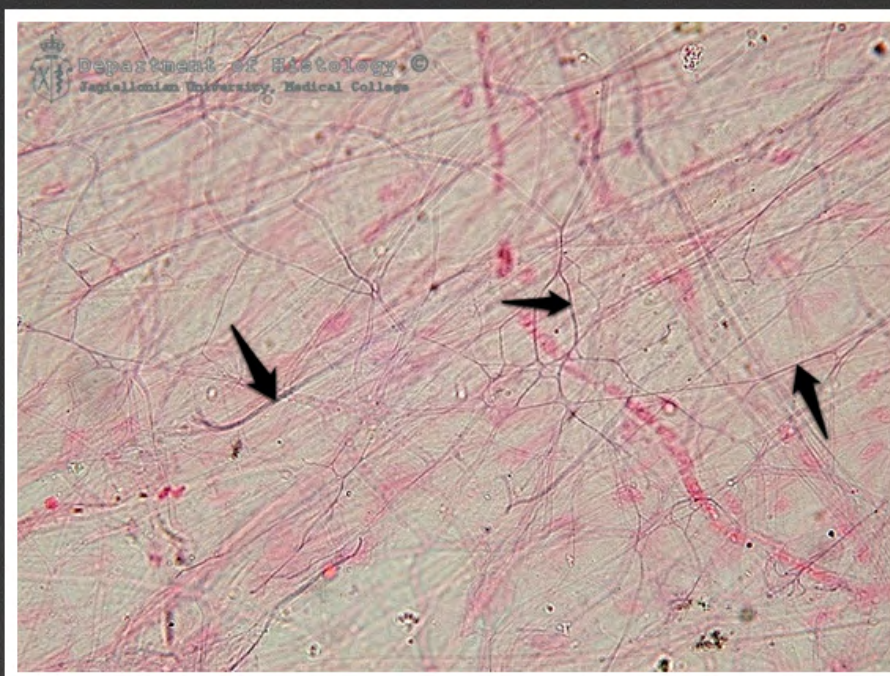

kreзка jelita - włókna sprężyste -
barwienie na element sprężysty

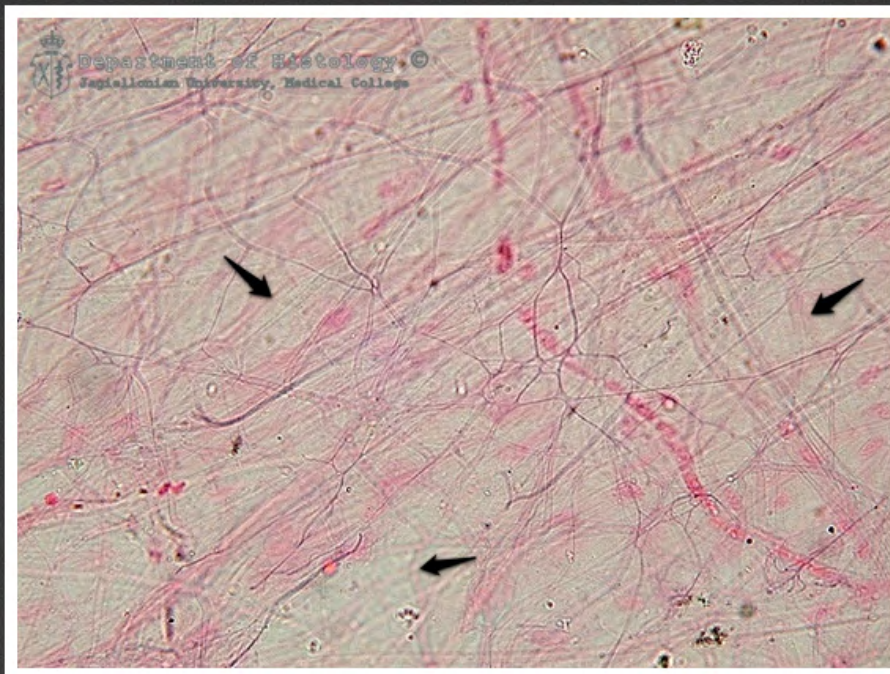

krezka jelita - włókna kolagenowe -
barwienie na element sprężysty