EXCELENTÍSSIMO SENHOR DOUTOR JUIZ DE DIREITO DA 1ª VARA DE FALÊNCIAS, RECUPERAÇÕES JUDICIAIS E ARBITRAGEM, DO FORO CENTRAL DA CAPITAL/SP.

Processo nº 0071888-30.2017.8.26.0100

CONSORCIO BDOPRO, Administradora Judicial, por sua advogada que esta subscreve, vem, respeitosamente à presença de **Vossa Excelência,** nos autos do **Incidente Específico de Relatório Mensal de Atividades,** tirado da **RECUPERAÇÃO JUDICIAL** do **GRUPO HEBER**, perante este d. Juízo, requerer a juntada do incluso relatório mensal referente ao mês de outubro de 2017, para ciência de todos os interessados (doc. 01 e doc. 02).

Como se vê do incluso relatório, os pontos de destaque e inconsistências verificadas estão evidenciadas no sumário executivo, de forma que esta Administração Judicial entende necessária a prestação de esclarecimentos por parte das Recuperandas.

Ainda, conforme consta dos autos principais, tramitam no c. TJSP sete Agravos de Instrumento contra decisões do âmbito recuperacional. Assim sendo, esta Administração Judicial informa à V. Exa, conforme abaixo e como

Este documento é cópia do original, assinado digitalmente por NATHALIA FORTUNA DE FIGUEIREDO e Tribunal de Justica do Estado de Sao Paulo, protocolado em 15/12/2017 às 16:56 , sob o número WJMJ17414653706
Para conferir o original, acesse o site https://esaj.tjsp.jus.br/pastadigital/pg/abrirConferenciaDocumento.do, informe o processo 0071888-30.2017.8.26.0100 e código 3CC9E70.

consta das contraminutas anexas (doc. 03), seu parecer em cada um dos aludidos recursos:

Processo nº.	**Agravante**	**Decisão Agravada**	**Parecer da AJ**
2175803-70.2017.8.26.0000	Caixa Econômica Federal	Decisão que deferiu o processamento da RJ**,** especificamente em relação a concessão da RJ para a SPMAR, com respectivo indeferimento definitivo ou, que a RJ fique condicionada às previsões contratuais.	Esta Administração Judicial entende ser inviável o acolhimento do pleito da Agravante, devendo ser mantida incólume a decisão de deferimento do processamento da Recuperação Judicial em prol do interesse coletivo dos credores submetidos ao referido procedimento.
2200376-75.2017.8.26.0000	Banco do Brasil	Decisão do deferimento da RJ, especificamente em relação a estipulação da contagem em dias úteis do stay period, requerendo que seja em dias corridos.	Tendo em vista que a questão não se encontra pacificada perante o c. TJSP, esta AJ deixa ao prudente arbítrio da c. Câmara Especializada a definição da questão objeto do presente recurso.
2204804-03.2017.8.26.0000	China Construction Bank (Brasil) Banco Multiplo S.A	Decisão do deferimento da RJ, especificamente sobre a concessão	Quanto à questão do *stay period*, tendo em vista que a questão não se encontra

Este documento é cópia do original, assinado digitalmente por NATHALIA FORTUNA DE FIGUEIREDO e Tribunal de Justica do Estado de Sao Paulo, protocolado em 15/12/2017 às 16:56 , sob o número WJMJ17414653706
Para conferir o original, acesse o site https://esaj.tjsp.jus.br/pastadigital/pg/abrirConferenciaDocumento.do, informe o processo 0071888-30.2017.8.26.0100 e código 3CC9E70.

		da RJ à Contern, alegando ausência de preenchimento dos requisitos do art. 51 da LRF; e em relação a contagem do prazo do *Stay Period*, requerendo que seja em dias corridos.	pacificada perante o c. TJSP, esta AJ deixa ao prudente arbítrio da c. Câmara Especializada a definição da questão. Quanto à possibilidade do deferimento da Recuperação Judicial às empresas patrimoniais (holdings) esta AJ se manifestou no sentido que estas também são consideradas sociedades, nos termos da Lei de S/A, de forma que tem sim a possibilidade jurídica de recuperação judicial.
2204944-37.2017.8.26.0000	Banco Bradesco	Decisão do deferimento da RJ, especificamente em relação a estipulação da contagem em dias úteis do stay period.	Tendo em vista que a questão não se encontra pacificada perante o c. TJSP, esta AJ deixa ao prudente arbítrio da c. Câmara Especializada a definição da questão objeto do presente recurso.
2204966-95.2017.8.26.0000	Grupo Heber	Decisão que indeferiu o pedido de sigilo à relação de funcionários –	No sentir da AJ, os documentos referidos, embora sejam exigência

Este documento é cópia do original, assinado digitalmente por NATHALIA FORTUNA DE FIGUEIREDO e Tribunal de Justica do Estado de Sao Paulo, protocolado em 15/12/2017 às 16:56 , sob o número WJMJ17414653706
Para conferir o original, acesse o site https://esaj.tjsp.jus.br/pastadigital/pg/abrirConferenciaDocumento.do, informe o processo 0071888-30.2017.8.26.0100 e código 3CC9E70.

		com indicação sobre os respectivos dados pessoais, salários e funções exercidas -, bem como a relação de bens dos sócios e administradores das Recuperandas e seus respectivos extratos bancários.	legal do art. 51, da LRF, podem ser tarjados como segredo de justiça, com acesso restrito às partes interessadas cadastradas aos autos, de modo que, assim, se preservariam os interesses em jogo no âmbito da recuperação judicial. Efeito ativo concedido neste caso.
2205015-39.2017.8.26.0000	Banco Fibra	Decisão que deferiu o processamento da recuperação judicial, especificamente em relação a contagem do Stay Period em dias úteis, requerendo que seja em dias corridos e alegando que algumas empresas do grupo não têm atividade empresarial.	Quanto à questão do *stay period*, tendo em vista que a questão não se encontra pacificada perante o c. TJSP, esta AJ deixa ao prudente arbítrio da c. Câmara Especializada a definição da questão. Quanto à possibilidade do deferimento da Recuperação Judicial às empresas patrimoniais (holdings) esta AJ se manifestou no sentido que estas também são consideradas sociedades, nos termos da Lei de

Este documento é cópia do original, assinado digitalmente por NATHALIA FORTUNA DE FIGUEIREDO e Tribunal de Justica do Estado de Sao Paulo, protocolado em 15/12/2017 às 16:56 , sob o número WJMJ17414653706
Para conferir o original, acesse o site https://esaj.tjsp.jus.br/pastadigital/pg/abrirConferenciaDocumento.do, informe o processo 0071888-30.2017.8.26.0100 e código 3CC9E70.

			S/A, de forma que tem sim a possibilidade jurídica de recuperação judicial.

É o que cumpria informar.

São Paulo, 15 de dezembro de 2017.

CONSÓRCIO BDOPRO
BEATRIZ QUINTANA NOVAES
OAB/SP 192.051

NATHÁLIA FORTUNA DE FIGUEIREDO
OAB/SP 370.496

Este documento é cópia do original, assinado digitalmente por NATHALIA FORTUNA DE FIGUEIREDO e Tribunal de Justica do Estado de Sao Paulo, protocolado em 15/12/2017 às 16:56 , sob o número WJMJ17414653706
Para conferir o original, acesse o site https://esaj.tjsp.jus.br/pastadigital/pg/abrirConferenciaDocumento.do, informe o processo 0071888-30.2017.8.26.0100 e código 3CC9E70.

Recuperação judicial de nº 1080871-98.2017.8.26.0100
MM. Juiz de direito da 1ª Vara de falências, recuperações judiciais e arbitragem, do Foro Central da Capital/SP
Grupo Heber - Relatório mensal de atividades - Outubro/2017
14 de Dezembro de 2017

Este documento é cópia do original, assinado digitalmente por NATHALIA FORTUNA DE FIGUEIREDO e Tribunal de Justica do Estado de Sao Paulo, protocolado em 15/12/2017 às 16:56 , sob o número WJMJ17414653706 .
Para conferir o original, acesse o site https://esaj.tjsp.jus.br/pastadigital/pg/abrirConferenciaDocumento.do, informe o processo 0071888-30.2017.8.26.0100 e código 3CC9E71.

CONSÓRCIO BDOPRO

Tel.: +55 11 3848 5880
Fax: + 55 11 3045 7363
www.bdobrazil.com.br

Rua Major Quedinho, 90
Consolação - São Paulo, SP
Brasil
01050-030

5581/17
14 de Dezembro de 2017

Ao
EXCELENTÍSSIMO SENHOR DOUTOR JUIZ DE DIREITO DA 1ª VARA DE FALÊNCIAS, RECUPERAÇÕES JUDICIAIS E ARBITRAGEM, DO FORO CENTRAL DA CAPITAL/SP, DR. JOÃO DE OLIVEIRA RODRIGUES FILHO

O CONSÓRCIO BDOPRO vem, respeitosamente à presença de Vossa Excelência, nos autos do pedido de Recuperação Judicial nº 1080871-98.2017.8.26.0100 do Grupo Heber, atendendo a nomeação de Administrador Judicial, apresentar o relatório mensal de atividades do Grupo Heber.

Cordialmente,

Mauro Massao **Johashi**

Este documento é cópia do original, assinado digitalmente por NATHALIA FORTUNA DE FIGUEIREDO e Tribunal de Justica do Estado de Sao Paulo, protocolado em 15/12/2017 às 16:56 , sob o número WJMJ17414653706 .
Para conferir o original, acesse o site https://esaj.tjsp.jus.br/pastadigital/pg/abrirConferenciaDocumento.do, informe o processo 0071888-30.2017.8.26.0100 e código 3CC9E71.

Considerações iniciais

Introdução

Estamos encaminhando aos cuidados de V.Sa. nosso relatório mensal de atividades do Grupo Heber, denominado "o Grupo" ou "Grupo Heber", nos autos do pedido de Recuperação Judicial n°1080871-98.2017.8.26.0100.

O Grupo Heber impetrou pedido de Recuperação Judicial no dia 16 de Agosto de 2017 e, conforme petição inicial, é formado por dez empresas, quais sejam:

- Heber Participações S.A.;
- Compacto Participações S.A.;
- Cibe Participações e Empreendimentos S.A.;
- Cibe Investimentos e Participações S.A.;
- Doreta Empreendimentos e Participações S.A.;
- Infra Bertin Empreendimentos S.A.; e
- Águas de Itu Gestão Empresarial S.A.;
- Contern Construções e Comércio Ltda.;
- Concessionária SP Mar S.A.; e
- Comapi Agropecuária S.A.

No dia 28 de Agosto de 2017 foi proferida a r. decisão do MM. Juiz deferindo o processamento da Recuperação Judicial e nomeando o Consórcio BDOPRO como Administrador Judicial.

Atividade-fim das empresas

Conforme informado pela Administração do Grupo Heber no termo de diligência realizado no dia 17 de Agosto de 2017 (fls. 2909/2918) as Recuperandas encontram-se em atividade, sendo que todas estão a funcionar operacionalmente, salvo a Águas de Itu que está sendo reposicionada, razão pela qual encontra-se viva e em atividade.

Conforme o mesmo termo de diligência (fls. 2909/2918) as holdings se encontram em atividade própria de seus respectivos objetos sociais e as demais atuam no setor de construção civil e concessões. Ressalta-se que nesse mesmo documento foi registrado que a empresa Comapi Agropecuária S.A. está exercendo atividade patrimonial.

Por fim, no estatuto social da empresa Águas de Itu consta que se trata de holding, porém conforme informado pela Administração do Grupo no mesmo termo de diligência citado anteriormente (fls. 2909/2918), ao voltar a operar, a empresa deve alterar seu objeto social.

Este documento é cópia do original, assinado digitalmente por NATHALIA FORTUNA DE FIGUEIREDO e Tribunal de Justica do Estado de Sao Paulo, protocolado em 15/12/2017 às 16:56 , sob o número WJMJ17414653706 .
Para conferir o original, acesse o site https://esaj.tjsp.jus.br/pastadigital/pg/abrirConferenciaDocumento.do, informe o processo 0071888-30.2017.8.26.0100 e código 3CC9E71.

Outras empresas do Grupo Heber não contempladas na Recuperação Judicial

Ressaltamos que há 67 empresas do mesmo grupo que não foram contempladas no processo de Recuperação Judicial, conforme organograma societário apresentado nas fls. 2919/2922 dos autos do processo de Recuperação Judicial. Segue abaixo a relação das empresas que não estão contempladas na Recuperação Judicial:

Empresas do Grupo Heber não contempladas na RJ		
Berf Participações S.A.	Star Energy	Cauípe Geradora de Energia S.A.
Reivo Participações S.A.	Laguna Energia S.A.	Energética Capixaba S.A.
NTE Participações S.A.	Lambari Geradora de Energia S.A.	Espírito Santo Geradora de Energia S.A.
Juferb Participações S.A.	CIBE Saneamento e Part. S.A.	GMG Energia e Part. S.A.
Viamar Participações S.A.	HB Rental Machines Alugule Veic. E Equip. Ltda.	Piqui Energia Ltda.
Horlof Participações S.A.	HBE Serviços de Engenharia Ltda.	Santana do Araguaia Energia S.A.
Serazione Participações Societárias Ltda.	HBTEC Serviços de Tecnologias Ltda.	Água Paulista Geração de Energia Ltda.
Nitreb Participações Ltda.	Hauolimau Empreend. E Participações S.A.	MAFE
Veneza Participações Ltda.	Urbanizadora Convívio Ltda.	Curua Energia S.A.
Alphalins Turismo	Scafi Empreendimentos e Participações S.A.	Buriti Energia S.A.
Vincere Participações Ltda.	AB Concessões S.A.	Davante Participações Ltda.
BSB Participações Ltda.	Concessionária Rodovias do Tietê S.A.	GBA Agricultura e Pecuária Ltda.
SOU Participações S.A.	Rodovia das Colinas S.A.	Consórcio Caminhos do Sol
BSB International S.A. (Chile)	Conc da Rod. MG50 S.A.	Consórcio Tardelli
GSP Holding GMBH (Austria)	Triângulo do Sol Auto-estradas S.A.	Consórcio Cetenco (V. Red.)
Inversiones Raquitue (Chile)	Acrópole Comercializadora de Energia Elétrica Ltda.	Consórcio Cetenco (Araraquara)
Marseg S.R.L. (Paraguai)	Rubi Com. Energia Elétrica Ltda.	Consórcio Cetenco Dnit BR153 (Pará)
BSB Equip. de Prot. Ind. Ltda.	Gaia Energioa Participações S.A.	Consórcio CR Almeida (Jacú Pessego)
Nversiones BSB Chile Ltda.	Smart Com. Energia Eletr. Ltda.	Consórcio Terram (Três Lagoas)
Asvic Participações Ltda.	ECB Energia Ltda.	Consórcio SBS (Jericoacoara)
Londrina Epi Ltda.	ESA Energia Ltda.	Consórcio Contr. Belo Monte
Horizon Biomas S.A.	Thermes Participações S.A.	Doreta Empreendimentos e Participações
GSMP S.A.		

Este documento é cópia do original, assinado digitalmente por NATHALIA FORTUNA DE FIGUEIREDO e Tribunal de Justica do Estado de Sao Paulo, protocolado em 15/12/2017 às 16:56 , sob o número WJMJ17414653706 .
Para conferir o original, acesse o site https://esaj.tjsp.jus.br/pastadigital/pg/abrirConferenciaDocumento.do, informe o processo 0071888-30.2017.8.26.0100 e código 3CC9E71.

Outras considerações

Este trabalho foi elaborado com a finalidade específica definida no objetivo dos trabalhos constantes neste relatório e o uso para outra finalidade, para data-base diferente da especificada ou extração parcial de dados sem o texto completo, não apresenta ou reproduz confiabilidade.

Nenhum membro do Consórcio BDOPRO tem ou pretende ter interesse financeiro, direto ou indireto, no Grupo objeto deste relatório, assim como os honorários referentes ao presente trabalho, não guardam relação de qualquer espécie ou natureza com o seu resultado.

O trabalho considera o Grupo livre de ônus e encargos que, porventura, existam sobre ela, exceto aqueles expressos neste relatório. Não efetuamos investigações e não assumimos responsabilidade quanto às matérias de cunho documental, legal, fiscal ou trabalhista.

O Consórcio BDOPRO não tem responsabilidade de atualizar este relatório para eventos e circunstâncias que ocorram após a data-base dele, muito embora, se reserva ao direito de revisar todos os cálculos referidos neste relatório, se julgar necessário, bem como revisar sua conclusão, caso tenha conhecimento posterior de informações não disponíveis por ocasião da emissão deste relatório.

A geração expressa nesse relatório é decorrente das análises feitas com base nas informações fornecidas pela Administração do Grupo Heber. Cabe ressaltar que o trabalho apresentado possui julgamento significativo e não consiste em uma auditoria.

Assim, os usuários deste relatório devem formar suas próprias conclusões sobre as capacidades das empresas do Grupo em honrar com seus compromissos financeiros por base de análise própria e interpretação pessoal dos demonstrativos financeiros, considerando os riscos inerentes em realizar qualquer transação.

Fonte das informações

As informações utilizadas nesse relatório originaram dos autos do processo de Recuperação Judicial (fls. 1/7982) além de documentações e explicações fornecidas pela Administração do Grupo Heber, listados nos anexos conforme relacionados na seção “Anexos”.

Este documento é cópia do original, assinado digitalmente por NATHALIA FORTUNA DE FIGUEIREDO e Tribunal de Justica do Estado de Sao Paulo, protocolado em 15/12/2017 às 16:56 , sob o número WJMJ17414653706 .
Para conferir o original, acesse o site https://esaj.tjsp.jus.br/pastadigital/pg/abrirConferenciaDocumento.do, informe o processo 0071888-30.2017.8.26.0100 e código 3CC9E71.

Glossário

Abreviação	Significado
ADI	Águas de Itu Gestão Empresarial S.A.
Aportes por empresas do Grupo Heber	Movimentação de valores entre as empresas do Grupo Heber
Bertin	Infra Bertin Empreendimentos S.A.
Capex	Investimento em bens de capital. Montante de investimentos realizados em equipamentos e instalações de forma a manter a produção de um produto ou serviço ou manter em funcionamento um negócio.
Cibe Inv.	Cibe Investimentos e Participações S.A.
Cibe Part.	Cibe Participações e Empreendimentos S.A.
Comapi	Comapi Agropecuária S.A.
Compacto	Compacto Participações S.A.
Contern	Contern Construções e Comércio Ltda.
Doreta	Doreta Empreendimentos e Participações S.A.
Grupo Heber	Grupo composto pelas empresas citadas neste Glossário
Heber	Heber Participações S.A.
Mútuo	Contrato de empréstimo entre partes relacionadas.
SPMAR	Concessionária SPMAR S.A.
Recuperandas	O Grupo Heber

Todos os montantes encontram-se em milhares de Reais (“BRL em milhares” ou “R$ mil”), exceto quando citado diferente.

Este documento é cópia do original, assinado digitalmente por NATHALIA FORTUNA DE FIGUEIREDO e Tribunal de Justica do Estado de Sao Paulo, protocolado em 15/12/2017 às 16:56 , sob o número WJMJ17414653706 .
Para conferir o original, acesse o site https://esaj.tjsp.jus.br/pastadigital/pg/abrirConferenciaDocumento.do, informe o processo 0071888-30.2017.8.26.0100 e código 3CC9E71.

Index

Sumário executivo	8
Introdução	12
Constatação de atividade in loco do Grupo Heber	14
Informações gerenciais de Setembro/2017 a Outubro/2017	19
Relação de funcionários	36
Relação de bens das Recuperandas	38
Principais eventos do período	46
Acompanhamento do plano de recuperação judicial	48
Lista de credores	50
Resumo das atividades do Administrador Judicial	58
Anexos	61

Este documento é cópia do original, assinado digitalmente por NATHALIA FORTUNA DE FIGUEIREDO e Tribunal de Justica do Estado de Sao Paulo, protocolado em 15/12/2017 às 16:56 , sob o número WJMJ17414653706 .
Para conferir o original, acesse o site https://esaj.tjsp.jus.br/pastadigital/pg/abrirConferenciaDocumento.do, informe o processo 0071888-30.2017.8.26.0100 e código 3CC9E71.

Seção 1
Sumário executivo

Este documento é cópia do original, assinado digitalmente por NATHALIA FORTUNA DE FIGUEIREDO e Tribunal de Justica do Estado de Sao Paulo, protocolado em 15/12/2017 às 16:56 , sob o número WJMJ17414653706 .
Para conferir o original, acesse o site https://esaj.tjsp.jus.br/pastadigital/pg/abrirConferenciaDocumento.do, informe o processo 0071888-30.2017.8.26.0100 e código 3CC9E71.

Sumário executivo

Temas de destaque

A seguir informamos os pontos de destaque do relatório mensal de atividades.

Ponto de destaque	Descrição
Relevância da SPMar em relação aos valores do fluxo de caixa consolidado do Grupo Heber	A participação da SPMar em relação ao fluxo de caixa consolidado do Grupo Heber é muito relevante, representando 100% das contas de "Aplicações", "CAPEX" e "Fontes de financiamento" do Grupo no mês de Setembro/2017 e 100% das contas "Aplicações" e "CAPEX" no mês de Outubro/2017. Além disso, representou mais de 90% das contas de "Entradas operacionais" e de "Desembolso financeiro" no mês de Setembro/2017 e de Outubro/2017. Por fim, representou mais de 85,0% de "Saídas operacionais" nos dois meses analisados.
Total de entradas e saídas do fluxo de caixa do Grupo Heber	Conforme fluxo de caixa gerencial consolidado das Recuperandas, verificou-se que foi registrado, em Setembro/2017, um total de entrada de R$ 27.760 mil e de saída no valor de R$ (27.861 mil) resultando em um déficit de R$ (100 mil). Ressalta-se que mesmo com o déficit no mês mencionado, o Grupo Heber manteve um saldo final de caixa consolidado positivo de R$ 790 mil ao final de Setembro/2017, por conta do saldo inicial positivo registrado de meses anteriores. Por outro lado, em Outubro/2017 foi registrado um total de entrada de R$ 28.219 mil e de saída no valor de R$ (26.322) mil apresentando, assim, fluxo de caixa positivo de R$ 1.897 mil. Nesse mês, o Grupo Heber apresentou "Saldo final" positivo de R$ 2.687 mil.
Impacto de fluxos de caixa negativos na Recuperação Judicial e discriminação de meios de recuperação	Como evidenciado acima, no mês de Setembro/2017 o Grupo Heber apresentou fluxo de caixa negativo, ou seja, apresentou mais saídas de caixa do que entradas de caixa. Não só isso como também se verificou no Relatório Mensal de Atividades que no mês de Agosto/2017 também foi constatado que o Grupo Heber apresentou fluxo de caixa negativo. Mesmo com um superávit em Outubro/2017, deve o Grupo Heber se atentar a gerar fluxo de caixa positivo nos períodos futuros. Para o efeito de arcar com as obrigações financeiras previstas na Recuperação Judicial, o Administrador Judicial considera crucial a possibilidade de, caso não haja a continuidade de fluxo de caixa positivo, o Grupo discriminar outros meios de recuperação e de geração de caixa.
Movimentações em todo o período a título de "Mútuo" na Bertin, Comapi e Contern	Verificou-se que na Bertin, Comapi e Contern a conta referente à "Mútuo" teve movimentações relevantes em todo o período analisado, tanto de entrada quanto de saída de valores.
Relação de bens das Recuperandas	Tendo em vista a importância do controle da relação de bens do Grupo Heber, deve a Administração do Grupo fornecer a relação de bens de todas as Recuperandas desde o mês da impetração da Recuperação Judicial, ou seja, Agosto/2017. Por ora, nos foi enviado a referida documentação somente do mês de Outubro/2017 da ADI, Comapi, Heber e SPMar. A única documentação enviada de forma completa foi a da Contern.
Valores discrepantes e contas sem descrição na Relação de bens da Contern	Verificou-se que na relação de bens da Contern foram registrados bens iguais, mas que possuem valores discrepantes entre elas, assim como também foi registrado contas sem a descrição do bem, ou seja, em branco. Deve a Administração do Grupo Heber esclarecer essas inconsistências.

Este documento é cópia do original, assinado digitalmente por NATHALIA FORTUNA DE FIGUEIREDO e Tribunal de Justica do Estado de Sao Paulo, protocolado em 15/12/2017 às 16:56 , sob o número WJMJ17414653706 .
Para conferir o original, acesse o site https://esaj.tjsp.jus.br/pastadigital/pg/abrirConferenciaDocumento.do, informe o processo 0071888-30.2017.8.26.0100 e código 3CC9E71.

Ponto de destaque	Descrição
Relação de bens adquiridos após a impetração da Recuperação Judicial da SPMar	Conforme a relação de bens da SPMar, a mesma adquiriu bens após a impetração da Recuperação Judicial, no caso, 7 bebedouros, 4 purificadores de águas e 3 notebooks, totalizando o valor de R$ 17 mil.
Valor dos bens da Contern - Depreciação e amortização	Deve-se pontuar que o valor final após a depreciação dos bens da Contern nos meses de Agosto/2017 e Setembro/2017 se manteve o mesmo, de R$ 689.065 mil, enquanto que no mês de Outubro/2017, verificou-se uma diminuição para R$ 682.976 mil. Deve o Grupo Heber esclarecer se a relação de bens de Agosto/2017 e de Setembro/2017 fornecida é a mesma, e se reconheceu despesas de depreciação adequadamente, tendo em vista ambos os meses apresentarem o mesmo valor final.
Aumento na conta de "Entrada operacional" da Comapi, empresa holding	Verificou-se um aumento relevante na conta "Entradas operacionais" da Comapi entre o mês de Setembro/2017 e Outubro/2017 que, de R$ 8 mil subiu para R$ 95 mil. Como é incomum a entrada de valores referentes à operação da empresa, uma vez que se trata de holding, deve a Administração do Grupo esclarecer a composição desses valores.
Queda nas contas de "Entrada operacional" e de "Saída operacional" da Contern	As "Entradas operacionais" do mês de Setembro/2017 foram bem mais elevadas do que no mês de Outubro/2017, de R$ 2.596 mil caíram para R$ 996 mil. Ao mesmo tempo, no mês de Setembro/2017 foi registrado valor menor de "Saídas operacionais" do que no mês de Outubro/2017, de R$ (1.615) mil para R$ (1.765) mil.
Participação relevante das "Saídas operacionais" da Contern no fluxo de caixa consolidado do Grupo Heber	Verificou-se que nos meses de Setembro/2017 e Outubro/2017 os valores a título de "Saídas operacionais" tiveram uma representação relevante no fluxo de caixa consolidado do Grupo Heber, apresentando respectivamente 14,3% e 13,8% sobre essa conta do Grupo.
Movimentação de valores nas holdings Bertin e Comapi	Ressalta-se que, ao contrário das demais holdings do Grupo Heber, a Bertin e a Comapi registraram em seus fluxos de caixa gerenciais dos meses de Setembro/2017 e Outubro/2017 movimentações de valores.
Contribuição relevante na conta "Mútuo" da Bertin	Verifica-se que no período houve uma movimentação relevante referente à entrada de valores a título de "Mútuo" no valor de R$ 1.551 mil em Setembro/2017 e R$ 961 mil em Outubro/2017, valores esses que contribuíram de forma relevante para a composição do saldo final desses meses. Deve a Administração do Grupo Heber esclarecer a composição dessa conta.
Fluxo de caixa da SPMar	Verificou-se que no mês de Setembro/2017, houve um total de entrada de R$ 26.050 mil e de saída no valor de R$ (26.166 mil) resultando em um déficit de R$ (116 mil). Ressalta-se que mesmo com os déficits nos meses mencionados, a SPMar manteve um saldo final de caixa positivo de R$ 344 mil ao final de Setembro/2017, por conta do saldo inicial positivo registrado de meses anteriores. Em Outubro/2017, em contrapartida, foi registrado um total de entrada de R$ 25.085 mil e de saída no valor de R$ (24.752) mil apresentando, assim, fluxo de caixa positivo de R$ 333 mil.
Fluxo de caixa da Contern	Verificou-se que em todo o período analisado a Contern teve uma movimentação de caixa positiva, ou seja, as Entradas do período foram maiores que as Saídas do mesmo, sendo que em Setembro/2017 foram de R$ 19 mil e em Outubro/2017 de R$ 16 mil.
Movimentação de "CAPEX" da SPMar	Ressalta-se que, apesar de não representarem os valores mais relevantes do fluxo de caixa gerencial da SPMar, ainda assim os valores de "CAPEX" são importantes tendo em vista a discussão presente nos autos da Recuperação Judicial entre a CEF e a Recuperanda a respeito da liberação de valores de recebíveis. Verifica-se que a SPMar está realizando gastos referentes a CAPEX.

Este documento é cópia do original, assinado digitalmente por NATHALIA FORTUNA DE FIGUEIREDO e Tribunal de Justica do Estado de Sao Paulo, protocolado em 15/12/2017 às 16:56 , sob o número WJMJ17414653706 .
Para conferir o original, acesse o site https://esaj.tjsp.jus.br/pastadigital/pg/abrirConferenciaDocumento.do, informe o processo 0071888-30.2017.8.26.0100 e código 3CC9E71.

Ponto de destaque	Descrição
Evidências de falta de controles internos de documentos financeiros e gerenciais	Tendo em vista que foram constadas inúmeras divergências de informação tanto nos documentos contábeis, quanto nas listas de credores, entre os documentos fornecidos pela Administração do Grupo Heber desde de o início da impetração da Recuperação Judicial, o Administrador Judicial deve ressalvar no presente relatório que há indícios de falta de controle interno por parte do Grupo Heber considerando suas documentações gerenciais, financeiras e contábeis.
Falta de clareza na composição e natureza das contas dos fluxos de caixa gerenciais	Conforme será detalhado, na Seção 4, as contas dos fluxos de caixa gerenciais das Recuperandas fornecidos pela Administração do Grupo Heber possuem valores relevantes e foram nomeadas de forma pouco detalhada e específica. Por conta disso, deve a Administração do Grupo oferecer maiores esclarecimentos sobre a composição e natureza de todas as contas do fluxo de caixa, especialmente a conta de "Mútuo", pois foram identificadas oscilações relevantes nessa conta.
Ajustes *intercompany*	Destacamos que a consolidação dos fluxos de caixa gerenciais foi realizado para fins ilustrativos, sem considerar ajustes *intercompany*, tais como eliminação de partes relacionadas, efeito de valor justo, ajuste de efeito de custo de imobilizado, potenciais lucros e prejuízos, impactos patrimoniais, tais como ajustes de inventário, entre outros. Destaca-se que há oscilações na movimentação de caixa ao longo dos meses, o que pode decorrer dos ajustes *intercompany*. Porém, não é possível averiguar o impacto sem a realização de uma auditoria contábil para a verificação desse fato.
Holdings sem operação e empresas sem movimentação de caixa	Desde o início das análises financeiras, o Administrador Judicial registrou que as *holdings* Recuperandas, ou seja, as empresas Heber, Cibe Part. Cibe Inv., Doreta, Bertin, Compacto e Comapi não possuem atividade operacional. Esse fato também foi constatado no período de Setembro/2017 e de Outubro/2017, conforme se verá mais detalhadamente na Seção 4 "Informações financeiras". Destacamos que no período analisado as empresas Heber, Cibe Part., Cibe Inv., Doreta, Compacto e Águas de Itu não apresentaram movimentação de caixa (entradas ou saídas de caixa).

Este documento é cópia do original, assinado digitalmente por NATHALIA FORTUNA DE FIGUEIREDO e Tribunal de Justica do Estado de Sao Paulo, protocolado em 15/12/2017 às 16:56 , sob o número WJMJ17414653706 .
Para conferir o original, acesse o site https://esaj.tjsp.jus.br/pastadigital/pg/abrirConferenciaDocumento.do, informe o processo 0071888-30.2017.8.26.0100 e código 3CC9E71.

Seção 2
Introdução

Este documento é cópia do original, assinado digitalmente por NATHALIA FORTUNA DE FIGUEIREDO e Tribunal de Justica do Estado de Sao Paulo, protocolado em 15/12/2017 às 16:56 , sob o número WJMJ17414653706 .
Para conferir o original, acesse o site https://esaj.tjsp.jus.br/pastadigital/pg/abrirConferenciaDocumento.do, informe o processo 0071888-30.2017.8.26.0100 e código 3CC9E71.

Introdução

Objetivo do relatório

Em cumprimento ao disposto no Art. 22 da Lei nº 11.101/05, o Consórcio BDOPRO, ora Administradora Judicial, vem apresentar o presente relatório com a finalidade de verificar a evolução patrimonial e de resultados das Recuperandas nos meses de Setembro/2017 e Outubro/2017, com base nas informações financeiras gerenciais que nos foram disponibilizadas pela Administração do Grupo Heber.

Escopo dos trabalhos e documentação utilizada

Para a elaboração do presente relatório, utilizamos como fonte de informações a documentação juntada nos autos do processo de Recuperação Judicial, os fluxos de caixa de Setembro/2017 e Outubro/2017 e esclarecimentos fornecidos pela Administração do Grupo e por assessores nomeados pelo Grupo. Na Seção 9 deste relatório mostramos a lista com os documentos utilizados.

Essa documentação foi considerada no decorrer do relatório a fim de realizar a análise mensal de atividades do Grupo Heber.

Ressaltamos que os documentos não foram auditados.

O Grupo Heber

Como foi informado anteriormente, as Recuperandas fazem parte do Grupo Heber (o "Grupo"), que por sua vez é formado, ao todo, por 77 empresas.

Conforme a petição inicial, o Grupo iniciou suas atividades há 40 anos em Lins/SP nos setores de agronegócios, construção civil, geração de energia e infraestrutura. Atualmente, o Grupo Heber para maior eficiência na operação divide suas atividades do seguinte jeito (i) divisão de construção e (ii) divisão de infraestrutura atuando em harmonia e coordenação.

Motivos para o pedido de Recuperação Judicial e informações sobre o processo

Conforme petição inicial, o Grupo entrou em Recuperação Judicial, pois foi afetado pela crise econômica dos últimos anos e a situação se agravou após o pedido de falência ajuizado pelo Banco Fibra comprometendo ainda mais a situação da Contern.

No decorrer dos últimos anos, pelo fato das atividades estarem alavancadas, as Companhias do Grupo Heber operaram sem capacidade de tomada de crédito tanto com bancos quanto com os fornecedores.

Outro ponto que agravou a situação do Grupo foi o investimento de bilhões de reais para cumprir as obrigações estipuladas no contrato de concessão dos Trechos Sul e Leste do Rodoanel, aproximadamente 180 km de obra.

Adicionalmente, segue abaixo demais pontos que levaram o Grupo a solicitar a Recuperação Judicial, conforme petição inicial:

- Intervenções não previstas no cronograma inicial;
- Variações geológicas resultando em alteração do projeto e metodologia construtiva;
- Atraso na liberação de órgãos públicos e privados relativos aos projetos e licenças; e
- Mudança unilateral do projeto base pela ARTESP.

Ressalta-se que, conforme a petição inicial, após a finalização das obras no Trecho Leste, a SPMAR não foi autorizada a cobrar pedágio até o término do Trecho Sul, ou seja, apenas em 03 de Julho de 2015, isto é, 12 meses após a conclusão do Trecho Leste.

Por fim, o último impacto significativo na geração de caixa da Companhia foi a supressão de duas praças de pedágio acordada no edital de licitação, reduzindo de seis praças para quatro.

Este documento é cópia do original, assinado digitalmente por NATHALIA FORTUNA DE FIGUEIREDO e Tribunal de Justica do Estado de Sao Paulo, protocolado em 15/12/2017 às 16:56 , sob o número WJMJ17414653706 .
Para conferir o original, acesse o site https://esaj.tjsp.jus.br/pastadigital/pg/abrirConferenciaDocumento.do, informe o processo 0071888-30.2017.8.26.0100 e código 3CC9E71.

Seção 3
Constatação de atividade *in loco* do Grupo Heber

Este documento é cópia do original, assinado digitalmente por NATHALIA FORTUNA DE FIGUEIREDO e Tribunal de Justica do Estado de Sao Paulo, protocolado em 15/12/2017 às 16:56 , sob o número WJMJ17414653706 .
Para conferir o original, acesse o site https://esaj.tjsp.jus.br/pastadigital/pg/abrirConferenciaDocumento.do, informe o processo 0071888-30.2017.8.26.0100 e código 3CC9E71.

Constatação de atividade *in loco* do Grupo Heber

A Administradora Judicial realizou nos dias 30/11/2017 e 12/12/2017 diligências nas empresas do Grupo Heber a fim de constatar a existência de atividade. O Consórcio BDOPRO constatou que todas as unidades citadas estão operando normalmente.

Segue abaixo a relação das referidas diligências.

Sede administrativa do Grupo Heber – 12/Dez/2017

Em 12 de Dezembro de 2017, terça-feira, o Consórcio BDOPRO visitou a sede administrativa do Grupo Heber, que se encontra na Av. Brigadeiro Faria Lima, 2012, 5° andar. Foi assinado o termo de constatação de atividade da empresa (anexo A), assim como foram tiradas fotos comprovando o funcionamento da localidade.

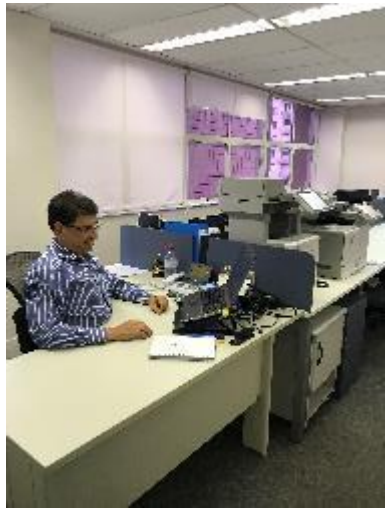

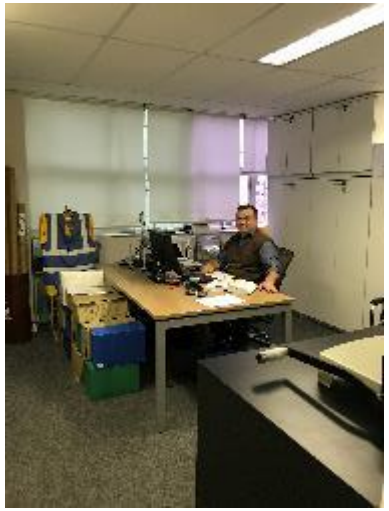

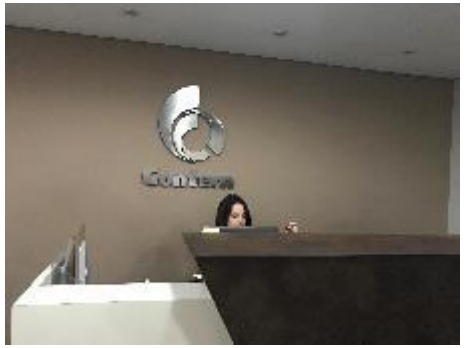

Este documento é cópia do original, assinado digitalmente por NATHALIA FORTUNA DE FIGUEIREDO e Tribunal de Justica do Estado de Sao Paulo, protocolado em 15/12/2017 às 16:56 , sob o número WJMJ17414653706 .
Para conferir o original, acesse o site https://esaj.tjsp.jus.br/pastadigital/pg/abrirConferenciaDocumento.do, informe o processo 0071888-30.2017.8.26.0100 e código 3CC9E71.

Contern Construções Comércio (cidade de Suzano) – 12/Dez/2017

Em 12 de Dezembro de 2017, terça-feira, foi realizada a visita pelo Consórcio BDOPRO a Suzano, na Contern Construções Comércio, localizada na Av. Miguel Badra 10, Suzano-SP. Foi assinado o termo de constatação de atividade da empresa (anexo A), assim como foram tiradas fotos comprovando o funcionamento da localidade.

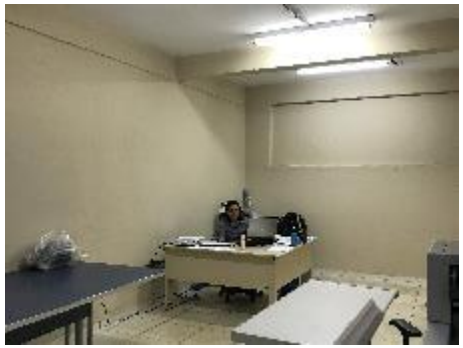

Este documento é cópia do original, assinado digitalmente por NATHALIA FORTUNA DE FIGUEIREDO e Tribunal de Justica do Estado de Sao Paulo, protocolado em 15/12/2017 às 16:56 , sob o número WJMJ17414653706 .
Para conferir o original, acesse o site https://esaj.tjsp.jus.br/pastadigital/pg/abrirConferenciaDocumento.do, informe o processo 0071888-30.2017.8.26.0100 e código 3CC9E71.

Rodoanel (cidade de São Paulo) – 12/Dez/2017

Em 12 de Dezembro de 2017, terça-feira, foi realizada a visita pelo Consórcio BDOPRO à unidade SPMAR do Rodoanel Mario Covas, quilómetro 41 – Itapecerica da Serra – SP. Foi assinado o termo de constatação de atividade da empresa (anexo A), assim como foram tiradas fotos comprovando o funcionamento da localidade.

Este documento é cópia do original, assinado digitalmente por NATHALIA FORTUNA DE FIGUEIREDO e Tribunal de Justica do Estado de Sao Paulo, protocolado em 15/12/2017 às 16:56 , sob o número WJM11714653706 .
Para conferir o original, acesse o site https://esaj.tjsp.jus.br/pastadigital/pg/abrirConferenciaDocumento.do, informe o processo 0071888-30.2017.8.26.0100 e código 3CC9E71.

Contern Construções Comércio (cidade de Lins) – 30/11/2017

Em 30 de Novembro de 2017, quinta-feira, foi realizada a visita pelo Consórcio BDOPRO ao complexo industrial da Contern Construções Comércio, na Avenida José Fogolin, sem número – Parque Industrial, Lins - SP. Foi assinado o termo de constatação de atividade da empresa (anexo A) e foram tiradas fotos comprovando o funcionamento da localidade.

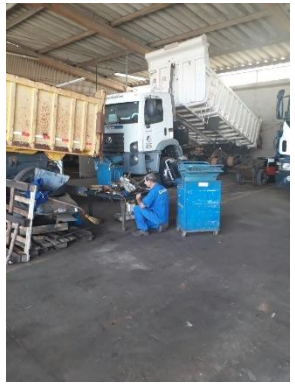

Este documento é cópia do original, assinado digitalmente por NATHALIA FORTUNA DE FIGUEIREDO e Tribunal de Justica do Estado de Sao Paulo, protocolado em 15/12/2017 às 16:56 , sob o número WJMJ17414653706 .
Para conferir o original, acesse o site https://esaj.tjsp.jus.br/pastadigital/pg/abrirConferenciaDocumento.do, informe o processo 0071888-30.2017.8.26.0100 e código 3CC9E71.

Seção 4
Informações gerenciais de Setembro/2017 a Outubro/2017

Este documento é cópia do original, assinado digitalmente por NATHALIA FORTUNA DE FIGUEIREDO e Tribunal de Justica do Estado de Sao Paulo, protocolado em 15/12/2017 às 16:56 , sob o número WJMJ17414653706 .
Para conferir o original, acesse o site https://esaj.tjsp.jus.br/pastadigital/pg/abrirConferenciaDocumento.do, informe o processo 0071888-30.2017.8.26.0100 e código 3CC9E71.

Informações gerenciais

Apresentamos a análise gerencial do Grupo tendo como base os documentos gerenciais disponibilizados pela Administração do Grupo Heber, que constam nos anexos "B" à "E" deste relatório, sendo as principais fontes de informação os fluxos de caixa gerenciais disponibilizados.

Vale ressaltar que reclassificamos as contas do fluxo de caixa gerencial das Recuperandas, conforme a natureza das mesmas, resultando nas seguintes contas: Saldo inicial, Entradas operacionais, Saídas operacionais, Investimentos, Desembolso financeiro, Aplicações, CAPEX, Fontes financiamento, Mútuo, Aportes empresa do grupo e Saldo final.

Conforme o termo de diligência do dia 11 de Setembro de 2017, foi solicitado à Administração do Grupo Heber que apresentasse até o dia 15 de cada mês subsequente do vencido a documentação listada nesse termo. Já a documentação contábil, a partir do mês de Novembro/2017, tem envio previsto até o 15º dia do mês subsequente ao vencido.

O objeto de análise da presente seção teve como base os relatórios gerenciais listados na documentação no termo de diligência do dia 11 de Setembro de 2017, referentes ao mês de Outubro/2017, uma vez que foram fornecidos pela Administração do Grupo Heber na data prevista (15º dia do mês).

Entretanto, devemos ressaltar que os relatórios gerenciais citados não foram auditados ou confrontados com relatórios contábeis e que, em situações anteriores o Administrador Judicial constatou diversas divergências entre as demonstrações contábeis disponibilizadas pela Administração e as demonstrações auditadas, na época em que elaborou o Relatório de perícia prévia de análise de documentação.

Por fim, tendo em vista que foram constadas inúmeras divergências de informação tanto nos documentos contábeis, quanto nas listas de credores, entre os documentos fornecidos pela Administração do Grupo Heber desde de o início da impetração da Recuperação Judicial, o Administrador Judicial deve ressalvar no presente relatório que há indícios de falta de controle interno por parte do Grupo Heber considerando suas documentações gerenciais, financeiras e contábeis.

A atividade das holdings perante a Recuperação Judicial

A Recuperação Judicial do Grupo Heber é composta por 10 empresas Recuperandas, sendo que, dentre elas, 7 são empresas *holdings*. Segundo o Termo de Diligência realizado no dia 17 de Agosto de 2017 são elas:

- Heber Participações S/A, que corresponde a *holding* do Grupo, que nesta qualidade é devedora solidária de grande parte do endividamento do Grupo em razão de garantias fidejussórias prestadas, além de possuir endividamento em nome próprio;
- CIBE Participações e Empreendimentos S/A, que corresponde a *holding* na área de infraestrutura, notadamente quanto à concessão do rodoanel, trecho sul e leste, embaixo da Heber Participações;
- CIBE Investimentos e Participações S/A, que corresponde a uma terceira *holding* embaixo da CIBE Participações;
- Doreta Empreendimentos e Participações S/A, que corresponde a uma quarta *holding* embaixo da CIBE Investimentos;
- Infra Bertin Empreendimentos S/A, que corresponde a uma quinta *holding* embaixo da Doreta e controladora da concessionaria SPMAR, que detém a concessão dos referidos trechos do rodoanel;
- Compacto Participações S/A, que corresponde a outra *holding* que detêm participações societárias de empresas do Grupo do setor de geração de energia, que, contudo, outorgou garantias fidejussórias de parte do endividamento listado na impetração; e
- Comapi Agropecuária S/A, que corresponde a *holding* controladora do braço de construção civil do Grupo Heber, a qual prestou garantia fidejussória e real de parte substancial do endividamento listado na impetração.

Este documento é cópia do original, assinado digitalmente por NATHALIA FORTUNA DE FIGUEIREDO e Tribunal de Justica do Estado de Sao Paulo, protocolado em 15/12/2017 às 16:56 , sob o número WJMJ17414653706 .
Para conferir o original, acesse o site https://esaj.tjsp.jus.br/pastadigital/pg/abrirConferenciaDocumento.do, informe o processo 0071888-30.2017.8.26.0100 e código 3CC9E71.

No que tange a essas *holdings* Recuperandas, o Administrador Judicial, no decorrer das análises financeiras que vem realizando desde o início da impetração da Recuperação Judicial, verificou que essas empresas não possuem movimentações relevantes referentes a entrada e saída de valores no fluxo de caixa em relação ao fluxo de caixa consolidado do Grupo Heber, conforme já mencionado também no Relatório de perícia prévia de análise de documentação e no Relatório preliminar de atividades – Art. 22 da Lei 11.101/05.

No presente relatório financeiro que se refere ao período mais recente (Outubro/2017), foi verificado que a Comapi e Bertin apresentaram alguma movimentação de caixa, enquanto as demais holdings não apresentaram entradas ou saídas de caixa.

Em conclusão, constatou-se que, exceto a Comapi e a Bertin, as demais *holdings* não possuem qualquer atividade operacional com impacto em fluxo de caixa.

Composição das contas dos fluxos de caixa gerenciais

Conforme será detalhado nas análises a seguir, as contas dos fluxos de caixa gerenciais das Recuperandas fornecidos pela Administração do Grupo Heber possuem valores relevantes e foram nomeadas de forma pouco detalhada e específica. Por conta disso, deve a Administração do Grupo oferecer maiores esclarecimentos sobre a composição e natureza de todas as contas do fluxo de caixa.

Operações *intercompany* do Grupo Heber

Destacamos que a consolidação dos fluxos de caixa gerenciais foi realizado para fins ilustrativos, sem considerar ajustes *intercompany*, tais como eliminação de partes relacionadas, efeito de valor justo, ajuste de efeito de custo de imobilizado, potenciais lucros e prejuízos, impactos patrimoniais, tais como ajustes de inventário, entre outros.

Destaca-se que há oscilações na movimentação de caixa ao longo dos meses, o que pode decorrer dos ajustes *intercompany*. Porém, não é possível averiguar o impacto sem a realização de uma auditoria contábil para a verificação desse fato.

Fluxo de caixa gerencial consolidado do Grupo Heber

A seguir, analisamos o fluxo de caixa gerencial consolidado de todas as Recuperandas do Grupo Heber entre o período de Setembro/2017 e Outubro/2017 fornecidos pela Administração do Grupo Heber (anexo B). Ressalta-se que os valores individuais de cada fluxo de caixa gerencial foram somados e consolidados como "Grupo Heber" e, conforme citado anteriormente, não estão refletindo ajustes relacionados a *intercompany*.

Primeiramente, destacamos abaixo que em Setembro/2017 o Grupo Heber apresentou uma movimentação de caixa mensal negativa, ou seja, as saídas desse mês foram maiores que as suas respectivas entradas, resultando em um déficit de R$ (100 mil). Em contrapartida, verificou-se que no mês de Outubro/2017 o Grupo apresentou fluxo de caixa positivo, com resultado positivo de R$ 1.897 mil, conforme evidenciado na tabela de entradas e saídas abaixo:

Grupo Heber - BRL$ em milhares	set/17	out/17
(+) Entradas	27.760	28.219
(-) Saídas	(27.861)	(26.322)
(=) Movimentação do mês	**(100)**	**1.897**

Fonte: Fluxo de caixa das Recuperandas – Anexo B.

Este documento é cópia do original, assinado digitalmente por NATHALIA FORTUNA DE FIGUEIREDO e Tribunal de Justica do Estado de Sao Paulo, protocolado em 15/12/2017 às 16:56 , sob o número WJMJ17414653706 .
Para conferir o original, acesse o site https://esaj.tjsp.jus.br/pastadigital/pg/abrirConferenciaDocumento.do, informe o processo 0071888-30.2017.8.26.0100 e código 3CC9E71.

Segue abaixo o fluxo de caixa gerencial do Grupo Heber detalhado item a item com base na classificação supracitada:

Grupo Heber - BRL$ em milhares	set/17	out/17
Saldo inicial	890	790
(+) Entradas operacionais	27.177	26.176
(-) Saídas operacionais	(11.283)	(12.768)
(+/-) Investimentos	(34)	278
(-) Desembolso financeiro	(3.570)	(7.160)
(+/-) Aplicações	(10.837)	(6.036)
(-) CAPEX	(2.136)	(358)
(+/-) Fontes financiamento	1	-
(+/-) Mútuo	582	1.766
(+) Aportes empresa do grupo	-	-
Saldo final	**790**	**2.687**

Fonte: Fluxo de caixa das Recuperandas – Anexo B.

Destaca-se entre uma das principais variações de caixa a conta "Investimentos", que em Setembro/2017 apresentou uma saída de R$ (34 mil) e em Outubro/2017 uma entrada de R$ 278 mil.

Vale ressaltar também as contas de "Desembolso financeiro", que contém uma natureza de saída, que de R$ (3.570 mil) em Setembro/2017, aumentou para o valor de R$ (7.160 mil) em Outubro/2017, o que indicaria que os gastos financeiros aumentaram durante o período analisado.

Verifica-se que a conta "Aplicações" registrou valores relevantes de saída em todo o período analisado, de R$ (10.837 mil) em Setembro/2017 e R$ (6.036) mil em Outubro/2017.

Vale ressaltar também as variações ocorridas na conta "Mútuo", pois foram registradas entradas em todo o período analisado, de R$ 582 mil em Setembro/2017 e R$ 1.766 mil em Outubro/2017. Nesse ponto, deve a Administração do Grupo informar a composição e natureza dessa conta, assim como a razão dessas movimentações relevantes tendo em vista que as empresas se encontram em Recuperação Judicial.

Por fim, conforme se verá mais detalhadamente na análise financeira de cada Recuperanda, muitos dos valores têm como origem uma única empresa, no caso, a SPMar.

Taxa de crescimento (%)

Abaixo, foi realizada uma tabela com a taxa de crescimento (%) do período do Grupo Heber:

Grupo Heber	Taxa de crescimento (%) - Set. a Out.
Saldo inicial	-11,3%
(+) Entradas operacionais	-3,7%
(-) Saídas operacionais	13,2%
(+/-) Investimentos	-918,4%
(-) Desembolso financeiro	100,5%
(+/-) Aplicações	-44,3%
(-) CAPEX	-83,2%
(+/-) Fontes financiamento	-100,0%
(+/-) Mútuo	203,4%
(+) Aportes empresa do grupo	0,0%
Saldo final	**240,3%**

Fonte: Fluxo de caixa das Recuperandas – Anexo B.

Verifica-se que no mês de Outubro/2017 houve uma diminuição de valores de "Entradas operacionais", de (3,7%) e um aumento dos valores de "Saídas operacionais", de 13,2%. Entretanto, constata-se que o Grupo apresentou saldo final positivo decorre, não só das "Entradas operacionais" e dos valores que entraram a título de "Investimentos" e de "Mútuo" nesse mês, como também devido a diminuição de saída de valores a título de "Aplicações" e "CAPEX".

Verifica-se que a conta "CAPEX" teve uma queda relevante de valores de (83,2%) no período.

Adicionalmente, conforme ressaltado anteriormente, verifica-se que a variação das contas "Investimentos", "Aplicações" e "Mútuo" do Grupo Heber varia de forma relevante no período, o que pode decorrer de ajustes *intercompany*. Porém, não é possível averiguar o impacto das contas *intercompany* sem a realização de uma auditoria contábil para a verificação desse fato.

Este documento é cópia do original, assinado digitalmente por NATHALIA FORTUNA DE FIGUEIREDO e Tribunal de Justica do Estado de Sao Paulo, protocolado em 15/12/2017 às 16:56 , sob o número WJMJ17414653706 .
Para conferir o original, acesse o site https://esaj.tjsp.jus.br/pastadigital/pg/abrirConferenciaDocumento.do, informe o processo 0071888-30.2017.8.26.0100 e código 3CC9E71.

Águas de Itu Gestão Empresarial S.A ("ADI")

Situação econômica

Analisando as movimentações mensais da ADI, nota-se que não houve nenhuma entrada ou saída de valores, conforme evidenciado abaixo:

ADI - BRL$ em milhares	set/17	out/17
(+) Entradas	-	-
(-) Saídas	-	-
(=) Movimentação do mês	**-**	**-**

Fonte: Fluxo de caixa gerencial da ADI - Anexo B.

Segue abaixo o fluxo de caixa gerencial da ADI detalhado item a item.

ADI - BRL$ em milhares	set/17	out/17
Saldo inicial	-	-
(+) Entradas operacionais	-	-
(-) Saídas operacionais	-	-
(+/-) Investimentos	-	-
(-) Desembolso financeiro	-	-
(+/-) Aplicações	-	-
(+/-) Fontes financiamento	-	-
(+/-) Mútuo	-	-
Saldo final	**-**	**-**

Fonte: Fluxo de caixa gerencial da ADI - Anexo B.

Como se vê acima, a ADI não teve nenhuma operação de entrada e saída de caixa dentro do período analisado.

Reitera-se que no estatuto social da empresa Águas de Itu consta que se trata de holding, porém conforme informado pela Administração do Grupo no termo de diligência no dia 17 de Agosto de 2017 (fls. 2909/2918), ao voltar a operar, a empresa deve alterar seu objeto social e apresentar operação.

Segue abaixo a participação da Recuperanda em relação aos valores consolidados do Grupo Heber:

ADI - BRL$ em milhares	set/17	out/17
Saldo inicial	0,0%	0,0%
(+) Entradas operacionais	0,0%	0,0%
(-) Saídas operacionais	0,0%	0,0%
(+/-) Investimentos	0,0%	0,0%
(-) Desembolso financeiro	0,0%	0,0%
(+/-) Aplicações	0,0%	0,0%
(+/-) Fontes financiamento	0,0%	0,0%
(+/-) Mútuo	0,0%	0,0%
Saldo final	**0,0%**	**0,0%**

Fonte: Fluxo de caixa gerencial da ADI - Anexo B.

Tendo em vista que a ADI não apresentou movimentação de caixa no período analisado, a participação da empresa em relação aos valores consolidados do Grupo é nula.

Este documento é cópia do original, assinado digitalmente por NATHALIA FORTUNA DE FIGUEIREDO e Tribunal de Justica do Estado de Sao Paulo, protocolado em 15/12/2017 às 16:56 , sob o número WJMJ17414653706 .
Para conferir o original, acesse o site https://esaj.tjsp.jus.br/pastadigital/pg/abrirConferenciaDocumento.do, informe o processo 0071888-30.2017.8.26.0100 e código 3CC9E71.

Infra Bertin Empreendimentos S.A. ("Bertin")

Situação econômica

Analisando a movimentação mensal da Bertin, nota-se que em Outubro/2017 a Recuperanda teve um fluxo de caixa positivo de R$ 1.453 mil, ou seja, as entradas do período foram maiores que as saídas do mesmo. Entretanto, em Setembro/2017 o resultado do mês teve um déficit de R$ (3 mil), conforme evidenciado na tabela abaixo:

Infra - BRL$ em milhares	set/17	out/17
(+) Entradas	1.592	1.456
(-) Saídas	(1.595)	(3)
(=) Movimentação do mês	**(3)**	**1.453**

Fonte: Fluxo de caixa da Bertin - Anexo B.

Segue abaixo o fluxo de caixa gerencial da Bertin detalhado item a item para evidenciar a composição das entradas e saídas no período.

Bertin - BRL$ em milhares	set/17	out/17
Saldo inicial	35	32
(+) Entradas operacionais	41	-
(-) Saídas operacionais	(41)	-
(+/-) Investimentos	(1.550)	495
(-) Desembolso financeiro	(4)	(3)
(+/-) Aplicações	-	-
(+/-) Fontes financiamento	-	-
(+/-) Mútuo	1.551	961
Saldo final	**32**	**1.485**

Fonte: Fluxo de caixa da Bertin - Anexo B.

Verifica-se que no período houve uma movimentação relevante referente à entrada de valores a título de "Mútuo" no valor de R$ 1.551 mil em Setembro/2017 e de R$ 961 mil em Outubro/2017, valores esses que contribuíram de forma relevante para a composição do saldo final desses meses. Deve a Administração do Grupo Heber esclarecer a composição e natureza dessa conta e das transações ocorridas.

Em Setembro/2017 a principal contribuição para o aumento do saldo de entradas foram os valores de "Mútuo" mostrado acima. Já em relação ao aumento das saídas do respectivo mês, verificou-se que o valor mais relevante se refere a conta "Investimentos" com o montante de R$ (1.550) mil.

Adicionalmente, verifica-se que no mês de Outubro/2017, ao contrário do mês anterior, foi constatado entrada de valores a título de "Investimentos" no montante de R$ 495 mil.

Nota-se que ao contrário das demais *holdings* (e com exceção da Comapi), foi constado entrada e saída de caixa nos meses de Setembro/2017 e Outubro/2017.

Segue abaixo a participação da Recuperanda em relação aos valores consolidados do Grupo Heber:

Bertin - Part. sobre consolidado (%)	set/17	out/17
Saldo inicial	4,0%	4,1%
(+) Entradas operacionais	0,2%	0,0%
(-) Saídas operacionais	0,4%	0,0%
(+/-) Investimentos	4570,0%	178,4%
(-) Desembolso financeiro	0,1%	0,0%
(+/-) Aplicações	0,0%	0,0%
(+/-) Fontes financiamento	0,0%	0,0%
(+/-) Mútuo	266,5%	54,4%
Saldo final	**4,1%**	**55,3%**

Fonte: Fluxo de caixa da Bertin - Anexo B.

Este documento é cópia do original, assinado digitalmente por NATHALIA FORTUNA DE FIGUEIREDO e Tribunal de Justica do Estado de Sao Paulo, protocolado em 15/12/2017 às 16:56 , sob o número WJMJ17414653706 .
Para conferir o original, acesse o site https://esaj.tjsp.jus.br/pastadigital/pg/abrirConferenciaDocumento.do, informe o processo 0071888-30.2017.8.26.0100 e código 3CC9E71.

Verifica-se que a Bertin apresentou no mês de Outubro/2017 “Saldo final” relevante, representando 55,3% do Saldo final do fluxo de caixa consolidado do Grupo Heber. Deve-se ressaltar, nesse ponto, que a Bertin é a holding da SPMar, que é uma das Recuperandas mais relevante em termos operacionais e que a conta mais relevante da Recuperanda se deu a título de entrada de “Mútuo”. Esse ponto deve ser esclarecido pela Administração do Grupo Heber.

Por fim, conforme ressaltado anteriormente, verifica-se que a participação das contas “Investimentos” e “Mútuo” da Bertin sobre o Grupo Heber varia de forma relevante, o que pode decorrer de ajustes *intercompany*. Porém, não é possível averiguar o impacto das contas *intercompany* sem a realização de uma auditoria contábil para a verificação desse fato.

Este documento é cópia do original, assinado digitalmente por NATHALIA FORTUNA DE FIGUEIREDO e Tribunal de Justica do Estado de Sao Paulo, protocolado em 15/12/2017 às 16:56 , sob o número WJMJ17414653706 .
Para conferir o original, acesse o site https://esaj.tjsp.jus.br/pastadigital/pg/abrirConferenciaDocumento.do, informe o processo 0071888-30.2017.8.26.0100 e código 3CC9E71.

Cibe Investimentos e Participações S.A. ("Cibe Inv.")

Situação econômica

Analisando as movimentações mensais da Cibe Inv., nota-se que não houve nenhuma entrada ou saída de valores, conforme evidenciado abaixo:

Cibe Inv. - BRL$ em milhares	set/17	out/17
(+) Entradas	-	-
(-) Saídas	-	-
(=) Movimentação do mês	**-**	**-**

Fonte: Fluxo de caixa da Cibe Inv. - Anexo B.

Segue abaixo o fluxo de caixa gerencial da Cibe Inv. detalhado item a item.

Cibe Inv. - BRL$ em milhares	set/17	out/17
Saldo inicial	0	0
(+) Entradas operacionais	-	-
(-) Saídas operacionais	-	-
(+/-) Investimentos	-	-
(-) Desembolso financeiro	-	-
(+/-) Aplicações	-	-
(+/-) Fontes financiamento	-	-
(+/-) Mútuo	-	-
Saldo final	**0**	**0**

Fonte: Fluxo de caixa da Cibe Inv. - Anexo B.

Como se vê acima, a Recuperanda não possui movimentação relevante durante o período analisado. Ressalta-se que a Cibe Inv. corresponde a uma holding embaixo da Cibe Part., conforme mencionado no Termo de diligência realizado no dia 17 de Agosto de 2017.

Segue abaixo a participação da Recuperanda em relação aos valores consolidados do Grupo Heber:

Cibe Inv. - Part. sobre consolidado (%)	set/17	out/17
Saldo inicial	0,0%	0,0%
(+) Entradas operacionais	0,0%	0,0%
(-) Saídas operacionais	0,0%	0,0%
(+/-) Investimentos	0,0%	0,0%
(-) Desembolso financeiro	0,0%	0,0%
(+/-) Aplicações	0,0%	0,0%
(+/-) Fontes financiamento	0,0%	0,0%
(+/-) Mútuo	0,0%	0,0%
Saldo final	**0,0%**	**0,0%**

Fonte: Fluxo de caixa da Cibe Inv. - Anexo B.

Tendo em vista que a Cibe Inv. não apresentou movimentação de caixa no período analisado, a participação da empresa em relação aos valores consolidados do Grupo é nula.

Este documento é cópia do original, assinado digitalmente por NATHALIA FORTUNA DE FIGUEIREDO e Tribunal de Justica do Estado de Sao Paulo, protocolado em 15/12/2017 às 16:56 , sob o número WJMJ17414653706 .
Para conferir o original, acesse o site https://esaj.tjsp.jus.br/pastadigital/pg/abrirConferenciaDocumento.do, informe o processo 0071888-30.2017.8.26.0100 e código 3CC9E71.

Cibe Participações e Empreendimentos S.A. ("Cibe Part.")

Situação econômica

Analisando as movimentações mensais da Cibe Part., nota-se que não houve nenhuma entrada ou saída de valores, conforme evidenciado abaixo:

Cibe Part. - BRL$ em milhares	set/17	out/17
(+) Entradas	-	-
(-) Saídas	-	-
(=) Movimentação do mês	**-**	**-**

Fonte: Fluxo de caixa da Cibe Part. - Anexo B.

Segue abaixo o fluxo de caixa gerencial da Cibe Part. detalhado item a item.

Cibe Part. - BRL$ em milhares	set/17	out/17
Saldo inicial	(0)	(0)
(+) Entradas operacionais	-	-
(-) Saídas operacionais	-	-
(+/-) Investimentos	-	-
(-) Desembolso financeiro	-	-
(+/-) Aplicações	-	-
(+/-) Fontes financiamento	-	-
(+/-) Mútuo	-	-
Saldo final	**(0)**	**(0)**

Fonte: Fluxo de caixa da Cibe Part. - Anexo B.

Assim como no caso da Cibe Inv., a empresa não possui movimentação durante o período analisado. Ressalta-se que a Cibe Part. corresponde a uma holding na área de infraestrutura, conforme mencionado no Termo de diligência realizado no dia 17 de Agosto de 2017.

Segue abaixo a participação da Recuperanda em relação aos valores consolidados do Grupo Heber:

Cibe Part. - Part. sobre consolidado (%)	set/17	out/17
Saldo inicial	0,0%	0,0%
(+) Entradas operacionais	0,0%	0,0%
(-) Saídas operacionais	0,0%	0,0%
(+/-) Investimentos	0,0%	0,0%
(-) Desembolso financeiro	0,0%	0,0%
(+/-) Aplicações	0,0%	0,0%
(+/-) Fontes financiamento	0,0%	0,0%
(+/-) Mútuo	0,0%	0,0%
Saldo final	**0,0%**	**0,0%**

Fonte: Fluxo de caixa da Cibe Part. - Anexo B.

Tendo em vista que a Cibe Part. não apresentou movimentação de caixa no período analisado, a participação da empresa em relação aos valores consolidados do Grupo é nula.

Este documento é cópia do original, assinado digitalmente por NATHALIA FORTUNA DE FIGUEIREDO e Tribunal de Justica do Estado de Sao Paulo, protocolado em 15/12/2017 às 16:56 , sob o número WJMJ17414653706 .
Para conferir o original, acesse o site https://esaj.tjsp.jus.br/pastadigital/pg/abrirConferenciaDocumento.do, informe o processo 00071888-30.2017.8.26.0100 e código 3CC9E71.

Comapi Agropecuária S.A. ("Comapi")

Situação econômica

Analisando a movimentação mensal da Comapi, nota-se que em Setembro/2017, a movimentação do mês foi de um déficit próximo de zero, enquanto que no mês de Outubro/2017 houve um fluxo de caixa positivo de R$ 95 mil, conforme evidenciado na tabela abaixo:

Comapi - BRL$ em milhares	set/17	out/17
(+) Entradas	8	95
(-) Saídas	(8)	(0)
(=) Movimentação do mês	**(0)**	**95**

Fonte: Fluxo de caixa da Comapi - Anexo B.

Segue abaixo o fluxo de caixa gerencial da Comapi detalhado item a item.

Comapi - BRL$ em milhares	set/17	out/17
Saldo inicial	168	168
(+) Entradas operacionais	8	95
(-) Saídas operacionais	-	-
(+/-) Investimentos	-	-
(-) Desembolso financeiro	(0)	(0)
(+/-) Aplicações	-	-
(+/-) Fontes financiamento	-	-
(+/-) Mútuo	(8)	0
Saldo final	**168**	**263**

Fonte: Fluxo de caixa da Comapi - Anexo B.

Como se vê anteriormente, tanto no período de Setembro/2017 quanto no de Outubro/2017 o saldo final é composto majoritariamente pelos valores registrados no "Saldo inicial" que, por sua vez, correspondem aos valores acumulados dos meses anteriores ao do período analisado, indicando uma pequena movimentação mensal. Entretanto, verificou-se que no mês de Outubro/2017 as "Entradas operacionais" representaram 36% do "Saldo final" o que é relevante comparado ao mês anterior.

Entretanto, deve a Administração do Grupo esclarecer a composição desses valores à título de "Entradas operacionais", uma vez que a Comapi é holding e, portanto, não seria comum esse tipo de movimentação.

Nota-se que ao contrário das demais holdings, com exceção da Bertin, foi constado Entradas de caixa em todo o período analisado. Entretanto, apesar de haver no mês de Outubro/2017 o registro de valores maiores de entrada do que no mês anterior, R$ 95 mil e R$ 8 mil, respectivamente, ambos os valores são de baixa representatividade dentro do fluxo de caixa consolidado do Grupo Heber.

Segue abaixo a participação da Recuperanda em relação aos valores consolidados do Grupo Heber:

Comapi - Part. sobre consolidado (%)	set/17	out/17
Saldo inicial	18,9%	21,3%
(+) Entradas operacionais	0,0%	0,4%
(-) Saídas operacionais	0,0%	0,0%
(+/-) Investimentos	0,0%	0,0%
(-) Desembolso financeiro	0,0%	0,0%
(+/-) Aplicações	0,0%	0,0%
(+/-) Fontes financiamento	0,0%	0,0%
(+/-) Mútuo	-1,3%	0,0%
Saldo final	**21,3%**	**9,8%**

Fonte: Fluxo de caixa da Comapi - Anexo B.

Por fim, verifica-se que a Comapi, por ser uma holding, apresentou movimentação de caixa relevante no período analisado, porém a participação da empresa em relação aos valores consolidados do Grupo é baixa.

Este documento é cópia do original, assinado digitalmente por NATHALIA FORTUNA DE FIGUEIREDO e Tribunal de Justica do Estado de Sao Paulo, protocolado em 15/12/2017 às 16:56 , sob o número WJMJ17414653706 .
Para conferir o original, acesse o site https://esaj.tjsp.jus.br/pastadigital/pg/abrirConferenciaDocumento.do, informe o processo 0071888-30.2017.8.26.0100 e código 3CC9E71.

Compacto Participações S.A. ("Compacto")

Situação econômica

Analisando as movimentações mensais da Compacto, nota-se que não houve nenhuma entrada ou saída de valores, conforme evidenciado abaixo:

Compacto - BRL$ em milhares	set/17	out/17
(+) Entradas	-	-
(-) Saídas	-	-
(=) Movimentação do mês	**-**	**-**

Fonte: Fluxo de caixa da Compacto - Anexo B.

Segue abaixo o fluxo de caixa gerencial da Compacto detalhado item a item.

Compacto - BRL$ em milhares	set/17	out/17
Saldo inicial	0	0
(+) Entradas operacionais	-	-
(-) Saídas operacionais	-	-
(+/-) Investimentos	-	-
(-) Desembolso financeiro	-	-
(+/-) Aplicações	-	-
(+/-) Fontes financiamento	-	-
(+/-) Mútuo	-	-
Saldo final	**0**	**0**

Fonte: Fluxo de caixa da Compacto - Anexo B.

Como se vê acima, a Recuperanda não possui movimentação durante o período analisado. Ressalta-se que a Compacto corresponde a uma holding que detém participações societárias de empresas do Grupo do setor de geração de energia, conforme estabelecido no Termo de diligência realizado no dia 17 de Agosto de 2017.

Segue abaixo a participação da Recuperanda em relação aos valores consolidados do Grupo Heber:

Compacto - Part. sobre consolidado (%)	set/17	out/17
Saldo inicial	0,0%	0,0%
(+) Entradas operacionais	0,0%	0,0%
(-) Saídas operacionais	0,0%	0,0%
(+/-) Investimentos	0,0%	0,0%
(-) Desembolso financeiro	0,0%	0,0%
(+/-) Aplicações	0,0%	0,0%
(+/-) Fontes financiamento	0,0%	0,0%
(+/-) Mútuo	0,0%	0,0%
Saldo final	**0,0%**	**0,0%**

Fonte: Fluxo de caixa da Compacto - Anexo B.

Tendo em vista que a Compacto não apresentou movimentação de caixa no período analisado, a participação da empresa em relação aos valores consolidados do Grupo é nula.

Este documento é cópia do original, assinado digitalmente por NATHALIA FORTUNA DE FIGUEIREDO e Tribunal de Justica do Estado de Sao Paulo, protocolado em 15/12/2017 às 16:56 , sob o número WJMJ17414653706 .
Para conferir o original, acesse o site https://esaj.tjsp.jus.br/pastadigital/pg/abrirConferenciaDocumento.do, informe o processo 0071888-30.2017.8.26.0100 e código 3CC9E71.

Contern Construções e Comércio Ltda. ("Contern")

Situação econômica

Analisando a movimentação mensal da Contern, nota-se que em todo o período analisado a Recuperanda teve uma movimentação de caixa positiva, ou seja, as Entradas do período foram maiores que as Saídas do mesmo, sendo que em Setembro/2017, foram de R$ 19 mil e em Outubro/2017, de R$ 16 mil. Embora apresente uma movimentação positiva em ambos os meses, a Recuperanda apresenta uma queda no superávit mensal, conforme evidenciado na tabela abaixo:

Contern - BRL$ em milhares	set/17	out/17
(+) Entradas	2.596	1.801
(-) Saídas	(2.577)	(1.785)
(=) Movimentação do mês	**19**	**16**

Fonte: Fluxo de caixa da Contern - Anexo B.

Segue abaixo o fluxo de caixa gerencial da Contern detalhado item a item para evidenciar a composição das Entradas e Saídas no período.

Contern - BRL$ em milhares	set/17	out/17
Saldo inicial	226	245
(+) Entradas operacionais	2.596	996
(-) Saídas operacionais	(1.615)	(1.765)
(+/-) Investimentos	-	(19)
(-) Desembolso financeiro	(1)	(1)
(+/-) Aplicações	-	-
(-) CAPEX	-	-
(+/-) Fontes financiamento	-	-
(+/-) Mútuo	(961)	805
(+) Aportes empresa do grupo	-	-
Saldo final	**245**	**261**

Fonte: Fluxo de caixa da Contern - Anexo B.

Como se evidencia anteriormente, as "Entradas operacionais" do mês de Setembro/2017 foram bem mais elevadas do que as do mês de Outubro/2017, de R$ 2.596 mil caíram para R$ 996 mil. Ao mesmo tempo, no mês de Setembro/2017 foi registrado valor menor de "Saídas operacionais" do que no mês de Outubro/2017, de R$ (1.615) mil para R$ (1.765) mil.

Verifica-se que só houve registro de "Investimentos" no mês Outubro/2017, no caso, saída de R$ (19) mil.

Adicionalmente, com relação a conta "Mútuo", houve uma variação relevante no período analisado, uma vez que no mês de Setembro/2017, houve saída de R$ (961 mil) enquanto que no mês de Outubro/2017, uma entrada de R$ 805 mil. Essa movimentação fez com que a Contern continuasse no mês de Outubro/2017com superávit. Deve a Administração do Grupo Heber prestar esclarecimentos sobre essa variação e composição da conta.

Segue abaixo a participação da Recuperanda em relação aos valores consolidados do Grupo Heber:

Contern - Part. sobre consolidado (%)	set/17	out/17
Saldo inicial	25,4%	31,0%
(+) Entradas operacionais	9,6%	3,8%
(-) Saídas operacionais	14,3%	13,8%
(+/-) Investimentos	0,0%	-6,8%
(-) Desembolso financeiro	0,0%	0,0%
(+/-) Aplicações	0,0%	0,0%
(-) CAPEX	0,0%	0,0%
(+/-) Fontes financiamento	0,0%	0,0%
(+/-) Mútuo	-165,2%	45,6%
(+) Aportes empresa do grupo	0,0%	0,0%
Saldo final	**31,0%**	**9,7%**

Fonte: Fluxo de caixa da Contern - Anexo B.

No mês de Setembro/2017 os valores referentes a "Entradas operacionais" e "Saídas operacionais" são relevantes, pois representaram 14,3% e 13,8%, respectivamente, do fluxo consolidado do Grupo Heber.

Este documento é cópia do original, assinado digitalmente por NATHALIA FORTUNA DE FIGUEIREDO e Tribunal de Justica do Estado de Sao Paulo, protocolado em 15/12/2017 às 16:56 , sob o número WJMJ17414653706 .
Para conferir o original, acesse o site https://esaj.tjsp.jus.br/pastadigital/pg/abrirConferenciaDocumento.do, informe o processo 0071888-30.2017.8.26.0100 e código 3CC9E71.

Adicionalmente, verifica-se que nos meses de Setembro/2017 e Outubro/2017 os valores referentes a “Entradas operacionais” e “Saídas operacionais” são relevantes, pois representaram 9,6% e 14,3% naquele mês e 3,8% e 13,8% nesse mês, respectivamente, do fluxo consolidado do Grupo Heber.

Conforme ressaltado anteriormente, verifica-se que a participação das contas “Investimentos” e de “Mútuo” da Contern sobre o Grupo Heber varia de forma relevante, o que pode decorrer de ajustes *intercompany*. Porém, não é possível averiguar o impacto das contas *intercompany* sem a realização de uma auditoria contábil para a verificação desse fato.

Por fim, verifica-se que a Contern apresentou no mês de Setembro/2017 Saldo final relevante, representando 31,0% do “Saldo final” do fluxo de caixa consolidado do Grupo Heber, enquanto que no mês de Outubro/2017, 9,7%.

Este documento é cópia do original, assinado digitalmente por NATHALIA FORTUNA DE FIGUEIREDO e Tribunal de Justica do Estado de Sao Paulo, protocolado em 15/12/2017 às 16:56 , sob o número WJMJ17414653706 .
Para conferir o original, acesse o site https://esaj.tjsp.jus.br/pastadigital/pg/abrirConferenciaDocumento.do, informe o processo 0071888-30.2017.8.26.0100 e código 3CC9E71.

Doreta Empreendimentos e Participações S.A. ("Doreta")

Situação econômica

Analisando as movimentações mensais da Doreta, nota-se que não houve nenhuma entrada ou saída de valores relevantes, conforme evidenciado abaixo:

Doreta - BRL$ em milhares	set/17	out/17
(+) Entradas	0	-
(-) Saídas	-	-
(=) Movimentação do mês	**0**	**-**

Fonte: Fluxo de caixa da Doreta - Anexo B.

Segue abaixo o fluxo de caixa gerencial da Doreta detalhado item a item.

Doreta - BRL$ em milhares	set/17	out/17
Saldo inicial	-	0
(+) Entradas operacionais	-	-
(-) Saídas operacionais	-	-
(+/-) Investimentos	-	-
(-) Desembolso financeiro	-	-
(+/-) Aplicações	-	-
(+/-) Fontes financiamento	-	-
(+/-) Mútuo	0	-
Saldo final	**0**	**0**

Fonte: Fluxo de caixa da Doreta - Anexo B.

Como se vê anteriormente, a Recuperanda não possui movimentação relevante durante o período analisado. Ressalta-se que a Doreta corresponde a uma holding embaixo da CIBE Investimentos, conforme mencionado no Termo de diligência realizado no dia 17 de Agosto de 2017.

Segue abaixo a participação da Recuperanda em relação aos valores consolidados do Grupo Heber:

Doreta - Part. sobre consolidado (%)	set/17	out/17
Saldo inicial	0,0%	0,0%
(+) Entradas operacionais	0,0%	0,0%
(-) Saídas operacionais	0,0%	0,0%
(+/-) Investimentos	0,0%	0,0%
(-) Desembolso financeiro	0,0%	0,0%
(+/-) Aplicações	0,0%	0,0%
(+/-) Fontes financiamento	0,0%	0,0%
(+/-) Mútuo	0,0%	0,0%
Saldo final	**0,0%**	**0,0%**

Fonte: Fluxo de caixa da Doreta - Anexo B.

Tendo em vista que a Doreta não apresentou movimentação de caixa no período analisado, a participação da empresa em relação aos valores consolidados do Grupo é praticamente nula.

Este documento é cópia do original, assinado digitalmente por NATHALIA FORTUNA DE FIGUEIREDO e Tribunal de Justica do Estado de Sao Paulo, protocolado em 15/12/2017 às 16:56 , sob o número WJMJ17414653706 .
Para conferir o original, acesse o site https://esaj.tjsp.jus.br/pastadigital/pg/abrirConferenciaDocumento.do, informe o processo 0071888-30.2017.8.26.0100 e código 3CC9E71.

Heber Participações S.A. (“Heber”)

Situação econômica

Analisando as movimentações mensais da Heber, nota-se que não houve nenhuma entrada ou saída de valores relevantes, conforme evidenciado abaixo:

Heber - BRL$ em milhares	set/17	out/17
(+) Entradas	-	0
(-) Saídas	(0)	-
(=) Movimentação do mês	**(0)**	**0**

Fonte: Fluxo de caixa da Heber - Anexo B.

Segue abaixo o fluxo de caixa gerencial da Heber detalhado item a item.

Heber - BRL$ em milhares	set/17	out/17
Saldo inicial	0	(0)
(+) Entradas operacionais	-	-
(-) Saídas operacionais	-	-
(+/-) Investimentos	-	-
(-) Desembolso financeiro	(0)	-
(+/-) Aplicações	-	-
(+/-) Fontes financiamento	-	-
(+/-) Mútuo	-	0
Saldo final	**(0)**	**0**

Fonte: Fluxo de caixa da Heber - Anexo B.

Como se vê anteriormente, a Recuperanda não possui movimentação relevante durante o período analisado. Ressalta-se que a Heber corresponde a uma holding do Grupo Heber, conforme mencionado no Termo de diligência realizado no dia 17 de Agosto de 2017.

Segue abaixo a participação da Recuperanda em relação aos valores consolidados do Grupo Heber:

Heber - Part. sobre consolidado (%)	set/17	out/17
Saldo inicial	0,0%	0,0%
(+) Entradas operacionais	0,0%	0,0%
(-) Saídas operacionais	0,0%	0,0%
(+/-) Investimentos	0,0%	0,0%
(-) Desembolso financeiro	0,0%	0,0%
(+/-) Aplicações	0,0%	0,0%
(+/-) Fontes financiamento	0,0%	0,0%
(+/-) Mútuo	0,0%	0,0%
Saldo final	**0,0%**	**0,0%**

Fonte: Fluxo de caixa da Heber - Anexo B.

Tendo em vista que a Heber não apresentou movimentação de caixa relevante no período analisado, a participação da empresa em relação aos valores consolidados do Grupo é praticamente nula.

Este documento é cópia do original, assinado digitalmente por NATHALIA FORTUNA DE FIGUEIREDO e Tribunal de Justica do Estado de Sao Paulo, protocolado em 15/12/2017 às 16:56 , sob o número WJMJ17414653706 .
Para conferir o original, acesse o site https://esaj.tjsp.jus.br/pastadigital/pg/abrirConferenciaDocumento.do, informe o processo 00071888-30.2017.8.26.0100 e código 3CC9E71.

Concessionária SPMAR S.A. ("SPMAR")

Situação econômica

Primeiramente, ressalta-se que a Recuperanda e a Caixa Econômica Federal estão discutindo nos autos da Recuperação Judicial a liberação de valores decorrentes das receitas de pedágio para uso pela SPMar, sustentado na essencialidade dos recebíveis de pedágio.

Adicionalmente, analisando a movimentação mensal da SPMar, nota-se que a Recuperanda teve déficit no mês de Setembro/2017 de R$ (116 mil), ou seja, as entradas do período foram menores que as saídas do mesmo, enquanto que no mês de Outubro/2017 apresentou um superávit de R$ 333 mil, demonstrando uma relevante variação no resultado mensal, conforme evidenciado na tabela abaixo:

SPMar - BRL$ em milhares	set/17	out/17
(+) Entradas	26.050	25.085
(-) Saídas	(26.166)	(24.752)
(=) Movimentação do mês	**(116)**	**333**

Fonte: Fluxo de caixa da SPMar - Anexo B.

Segue a seguir o fluxo de caixa gerencial da SPMar detalhado item a item para evidenciar a composição das Entradas e Saídas no período.

SPMar - BRL$ em milhares	set/17	out/17
Saldo inicial	460	344
(+) Entradas operacionais	24.532	25.085
(-) Saídas operacionais	(9.626)	(11.003)
(+/-) Investimentos	1.516	(199)
(-) Desembolso financeiro	(3.565)	(7.155)
(+/-) Aplicações	(10.837)	(6.036)
(-) CAPEX	(2.136)	(358)
(+/-) Fontes financiamento	1	-
(+/-) Mútuo	-	-
(+) Aportes empresa do grupo	-	-
Saldo final	**344**	**677**

Fonte: Fluxo de caixa da SPMar - Anexo B.

Verifica-se que no período analisado foram registrados valores relevantes a título de "Entradas operacionais", de R$ 24.532 mil em Setembro/2017 e de R$ 25.085 mil em Outubro/2017, assim como de "Saídas operacionais", de R$ (9.626 mil) em Setembro/2017 e de R$ (11.003) mil em Outubro/2017.

Houve uma variação relevante na conta "Investimentos" entre o mês de Setembro/2017 e Outubro/2017, respectivamente, a entrada de R$ 1.516 mil, para a saída de R$ (199) mil.

Ressalta-se que a conta de saída de "Desembolso financeiro" apresentou um aumento no período, registrando no mês de Setembro/2017, R$ (3.565 mil), aumentando para R$ (7.155) mil no mês de Outubro/2017, aumentando de forma significativa as saídas do período.

A conta "Aplicações" também apresentou uma variação relevante no período, registrando no mês de Setembro/2017 uma saída de R$ (10.837 mil) e no mês de Outubro/2017, R$ (6.036) mil.

Este documento é cópia do original, assinado digitalmente por NATHALIA FORTUNA DE FIGUEIREDO e Tribunal de Justica do Estado de Sao Paulo, protocolado em 15/12/2017 às 16:56 , sob o número WJMJ17414653706 .
Para conferir o original, acesse o site https://esaj.tjsp.jus.br/pastadigital/pg/abrirConferenciaDocumento.do, informe o processo 0071888-30.2017.8.26.0100 e código 3CC9E71.

Por fim, ressalta-se que, a variação dos valores do fluxo de caixa gerencial da SPMar, especialmente os de "CAPEX" são importantes tendo em vista a discussão presente nos autos da Recuperação Judicial entre a CEF e a Recuperanda a respeito da liberação de valores de recebíveis. Verifica-se que a SPMar está realizando gastos referentes a "CAPEX" e que a variação no período foi relevante.

Segue abaixo a participação da Recuperanda em relação aos valores consolidados do Grupo Heber:

SPMar - Part. sobre consolidado (%)	set/17	out/17
Saldo inicial	51,7%	43,6%
(+) Entradas operacionais	90,3%	95,8%
(-) Saídas operacionais	85,3%	86,2%
(+/-) Investimentos	-4470,0%	-71,7%
(-) Desembolso financeiro	99,9%	99,9%
(+/-) Aplicações	100,0%	100,0%
(-) CAPEX	100,0%	100,0%
(+/-) Fontes financiamento	100,0%	0,0%
(+/-) Mútuo	0,0%	0,0%
(+) Aportes empresa do grupo	0,0%	0,0%
Saldo final	**43,6%**	**25,2%**

Fonte: Fluxo de caixa da SPMar - Anexo B.

Conforme se vê anteriormente, a participação da SPMar sobre o valor consolidado do Grupo Heber é relevante, representando 100% das contas de "Aplicações", "CAPEX" e "Fontes de financiamento" no mês de Setembro/2017 e 100% das contas "Aplicações" e "CAPEX" no mês de Outubro/2017.

Além disso, representou mais de 90% das contas de "Entradas operacionais", e "Desembolso financeiro" no mês de Setembro/2017 e no mês de Outubro/2017. Por fim, representou mais de 85,0% de "Saídas operacionais" em todo o período analisado.

Conforme ressaltado anteriormente, verifica-se que a participação da conta "Investimentos" da SPMar em relação ao fluxo consolidado do Grupo Heber varia de forma relevante, o que pode decorrer de ajustes *intercompany*. Porém, não é possível averiguar o impacto das contas *intercompany* sem a realização de uma auditoria contábil para a verificação desse fato. Entretanto, mesmo levando em consideração as distorções decorrentes de possíveis ajustes *intercompany*, a participação do saldo final da SPMar é relevante, representando em Setembro/2017, 43,6%, e em Outubro, 25,2%, ambos sobre o valor do "Saldo final" do fluxo de caixa do Grupo Heber do respectivo mês.

Este documento é cópia do original, assinado digitalmente por NATHALIA FORTUNA DE FIGUEIREDO e Tribunal de Justica do Estado de Sao Paulo, protocolado em 15/12/2017 às 16:56 , sob o número WJM17414653706 .
Para conferir o original, acesse o site https://esaj.tjsp.jus.br/pastadigital/pg/abrirConferenciaDocumento.do, informe o processo 0071888-30.2017.8.26.0100 e código 3CC9E71.

Seção 5
Relação de funcionários

Este documento é cópia do original, assinado digitalmente por NATHALIA FORTUNA DE FIGUEIREDO e Tribunal de Justica do Estado de Sao Paulo, protocolado em 15/12/2017 às 16:56 , sob o número WJMJ17414653706 .
Para conferir o original, acesse o site https://esaj.tjsp.jus.br/pastadigital/pg/abrirConferenciaDocumento.do, informe o processo 0071888-30.2017.8.26.0100 e código 3CC9E71.

Relação de funcionários por empresa

A relação de funcionários foi elaborada conforme documentação fornecida pela Administração do Grupo Heber

Com relação as empresas Heber Participações S.A., Compacto Participações S.A., CIBE Participações e Empreendimentos S.A., Cibe Investimentos e Participações S.A., Doreta Empreendimentos e Participações S.A., Infra Bertin Empreendimentos S.A. e Águas de Itu Exploração e Serviços S.A. as mesmas não possuem funcionários. Reiteramos que essa informação foi retirada da relação de documentos fornecida pela Administração do Grupo Heber e que se verifica na Seção 9.

A seguir segue tabela ilustrativa do quadro de funcionários por empresa.

Empresa	Set/17	Out/17
Heber Participações S.A.	Não possui empregados	Não possui empregados
COMAPI Agropecuária S.A.	5 empregados	5 empregados
Contern Construções e Comércio Ltda.	140 empregados ativos	152 empregados ativos
Compacto Participações S.A.	Não possui empregados	Não possui empregados
CIBE Participações e Empreendimentos S.A.	Não possui empregados	Não possui empregados
Cibe Investimentos e Participações S.A.	Não possui empregados	Não possui empregados
Doreta Empreendimentos e Participações S.A.	Não possui empregados	Não possui empregados
Infra Bertin Empreendimentos S.A.	Não possui empregados	Não possui empregados
Concessionária SPMar	563 empregados ativos	559 empregados ativos
Águas de Itu Exploração e Serviço S.A.	Não possui empregados	Não possui empregados

Fonte: Relação de funcionários - Anexo C.

No entanto de acordo com o 1º Termo de diligência (fls. 2909/2918) é constatado "Que as empresas impetrantes representam em torno de 1.500 postos de trabalho ativos". Pela natureza das empresas de construção, geralmente há funcionários terceirizados que podem estar sendo considerados dentro dos 1.500 funcionários citados no Termo de diligência.

Este documento é cópia do original, assinado digitalmente por NATHALIA FORTUNA DE FIGUEIREDO e Tribunal de Justica do Estado de Sao Paulo, protocolado em 15/12/2017 às 16:56 , sob o número WJMJ17414653706 .
Para conferir o original, acesse o site https://esaj.tjsp.jus.br/pastadigital/pg/abrirConferenciaDocumento.do, informe o processo 0071888-30.2017.8.26.0100 e código 3CC9E71.

Seção 6
Relação de bens das Recuperandas

Este documento é cópia do original, assinado digitalmente por NATHALIA FORTUNA DE FIGUEIREDO e Tribunal de Justica do Estado de Sao Paulo, protocolado em 15/12/2017 às 16:56 , sob o número WJMJ17414653706 .
Para conferir o original, acesse o site https://esaj.tjsp.jus.br/pastadigital/pg/abrirConferenciaDocumento.do, informe o processo 0071888-30.2017.8.26.0100 e código 3CC9E71.

Relação de bens da Recuperanda

A relação de bens apresentada se baseia conforme a seguinte documentação fornecida pela Administração do Grupo Heber:

- Águas de Itú Gestão Empresarial S.A.: relação de bens de Outubro/2017;
- Infra Bertin Empreendimentos S.A.: sem informação;
- Cibe Investimentos e Participações S.A.: sem informação;
- Cibe Participações e Empreendimentos S.A.: relação de bens de Outubro/2017;
- Comapi Agropecuária S.A.: relação somente descritivo de bens em Setembro/2017, relação de bens de Outubro/2017;
- Compacto Participações S.A.: sem informação;
- Contern Construções e Comércio Ltda.: relação de bens de Agosto/2017, Setembro/2017 e Outubro/2017;
- Doreta Empreendimentos e Participações S.A.: sem informação;
- Heber Participações S.A.: relação de bens de Outubro/2017; e
- Concessionária SPMar S.A.: relação de bens de Outubro/2017.

Águas de Itu Gestão Empresarial S.A ("ADI")

Segue abaixo a relação de bens da ADI com os valores após a depreciação, conforme documento fornecido pela Administração do Grupo Heber:

BRL$ em milhares	Out/17
APARELHOS DE LABORATORIOS	108
APARELHOS E INSTRUMENTOS	73
BENFEITORIA EM BENS DE TERCEIROS	8
BENS DE PEQUENO VALOR	166
CAPTAÇÃO DE ÁGUA	19.992
DESAPROPRIACOES	-
DIREITO DE OUTORGA	25.507
DIREITOS DE USO	131
EQ.PROC.DADOS	66
EQUIPAMENTOS DE INFORMÁTICA	12
ESTAÇÕES TRATAMENTO ÁGUA - ETA	4.984
ESTAÇÕES TRATAMENTO ESGOTO - ETE	7.279
FERRAMENTAS	19
GERADORES	16
HIDROMETROS	1.324
IMOBILIZADOS EM ANDAMENTO	81
IMOVEIS E CONSTRUCOES	13.310
INST. CONTROLE REDE DISTRIBUIDORA	45
INSTALACOES	35
INTRUMENTOS, FERRAMENTAS E APETRECHOS	3
MAQUINAS E EQUIPAMENTOS	3.581
MOVEIS E UTENSILIOS	198
OUTRAS IMOBILIZACOES	4
OUTRAS INSTALACOES TECNICAS	5.244
OUTROS CUSTOS PRE OPERACIONAIS	449
POÇOS	15.721
PREDIOS E EDIFICIOS	1
REDE DE ESGOTO	3.645
SOFTWARE	0
VEICULOS	70
Total Geral	**102.072**

Fonte: Relação de bens da ADI – Anexo D

Este documento é cópia do original, assinado digitalmente por NATHALIA FORTUNA DE FIGUEIREDO e Tribunal de Justica do Estado de Sao Paulo, protocolado em 15/12/2017 às 16:56 , sob o número WJMJ17414653706 .
Para conferir o original, acesse o site https://esaj.tjsp.jus.br/pastadigital/pg/abrirConferenciaDocumento.do, informe o processo 0071888-30.2017.8.26.0100 e código 3CC9E71.

Como se vê, o valor total de todos os bens equivale à R$ 102.072 mil sendo que, dentro desse valor, foram registrados valores a título de bens intangíveis como Direito de uso e Direito de outorga, o que pode indicar que a relação fornecida pelo Grupo Heber abrange tanto o imobilizado quanto o intangível da Recuperanda. Deve a Administração do Grupo Heber esclarecer a composição e natureza desses valores.

Além disso, conforme a relação fornecida pela Administração do Grupo Heber, todos os bens demonstrados acima foram adquiridos antes da impetração da Recuperação Judicial, sendo que os mais recentes foram em 06/10/2015.

Verificou-se também nessa relação de bens que existem contas registradas sem valor. Esse ponto deve ser esclarecido pela Administração do Grupo Heber.

Ressalta-se que não foi possível realizar uma análise dos bens que foram vendidos após a impetração da Recuperação Judicial, pois o Grupo não forneceu a relação de bens dos meses de Agosto/2017 nem de Setembro/2017, sendo assim não tem como realizar a comparação de bens entre os meses. Destacamos a importância do envio dessa documentação pela Administração do Grupo.

Cibe Participações e Empreendimentos S.A. ("Cibe Part.")

Segue abaixo a relação de bens da Cibe Part. com os valores após a depreciação, conforme documento fornecido pela Administração do Grupo Heber:

BRL$ em milhares	Out/17
SOFTWARE	79
Total Geral	**79**

Fonte: Relação de bens da Cibe Part. - Anexo D

Como se vê, a Cibe Part. possui somente 3 softwares no valor total de R$ 79 mil, todos adquiridos em 20/09/2013, ou seja, antes da impetração da Recuperação Judicial.

Ressalta-se que não foi possível realizar uma análise dos bens que foram vendidos após a impetração da Recuperação Judicial, pois o Grupo não forneceu a relação de bens dos meses de Agosto/2017 nem de Setembro/2017, sendo assim não tem como realizar a comparação de bens entre os meses. Destacamos a importância do envio dessa documentação pela Administração do Grupo.

Este documento é cópia do original, assinado digitalmente por NATHALIA FORTUNA DE FIGUEIREDO e Tribunal de Justica do Estado de Sao Paulo, protocolado em 15/12/2017 às 16:56 , sob o número WJMJ17414653706 .
Para conferir o original, acesse o site https://esaj.tjsp.jus.br/pastadigital/pg/abrirConferenciaDocumento.do, informe o processo 0071888-30.2017.8.26.0100 e código 3CC9E71.

Comapi Agropecuária S.A. ("Comapi")

Segue abaixo a relação descritiva de bens da Comapi conforme documento fornecido pela Administração do Grupo Heber:

Relação de bens - Set/17	Quantidade de matrículas dos imóveis
Braço do Campo - G. 04 - Faz. Landi	1
Faz. Corrego dos Baus	1
Faz. Mansinha	1
Fazenda Água Amarela (Faz São Joaquim)	1
Fazenda São Miguel	1
Fazenda Vale do Jurena	48
Total Geral	**53**

Fonte: Relação de bens da Comapi – Anexo D

Como se vê acima, a Recuperanda possui, ao todo, 53 matrículas de imóveis, sendo que 48 dessas matrículas se referem a uma única propriedade, a Fazenda Vale do Jurena que, ressalta-se, conforme relação de bens descritiva de Setembro/2017 fornecida pela Administração do Grupo Heber, é objeto de alienação fiduciária.

Ressalta-se que a relação de bens descritiva se refere somente as Fazendas da Recuperanda, não mencionando o valor desses bens, somente o número da matrícula, a localização, o número do Certificado de Cadastro de Imóvel Rural – CCIR, o Número do Imóvel na Receita Federal – NIRF e a área do bem.

Segue abaixo a relação de bens disponibilizada da Comapi com os valores após a depreciação, conforme documento fornecido pela Administração do Grupo Heber:

BRL$ em milhares	Out/17
IMOVEIS E CONSTRUCOES	19.892
MAQUINAS E EQUIPAMENTOS	2.942
MOVEIS E UTENSILIOS	248
PREDIOS E EDIFICIOS	384
TELEFONE	5
TERRENOS	7.131
VEICULOS	(148)
INSTALACOES	0
EQ.PROC.DADOS	-
SEMOVENTES	405
MAQ.EQUIPAMENTOS TERCEIROS EM COMODATO	129
FAZENDAS	90.745
PLANTAÇÃO DE EUCALIPITO	15
BENS INTANGIVEIS	-
SOFTWARE	-
TOTAL	**121.749**

Fonte: Relação de bens da Comapi – Anexo D

Como se vê acima, os valores a título de Fazendas de R$ 90.745 mil podem se referir à relação de bens descritiva de Setembro/2017. O valor de bens registrados na relação da Recuperanda totaliza R$ 121.749 mil.

Adicionalmente, verifica-se que existe o registro de valor negativo a título de veículos no montante de R$ (148) mil. Esse ponto deve ser esclarecido pela Administração do Grupo Heber.

Além disso, tendo em vista que a relação fornecida pela Administração do Grupo Heber não mostra a abertura e detalhamento das contas demonstradas acima não temos como saber quais foram adquiridos antes e depois da impetração da Recuperação Judicial. Destacamos a importância do envio dessa documentação pela Administração do Grupo.

Ressalta-se que não foi possível realizar uma análise dos bens que foram vendidos após a impetração da Recuperação Judicial, pois o Grupo não forneceu a relação de bens dos meses de Agosto/2017 nem de Setembro/2017, sendo assim não tem como realizar a comparação de bens entre os meses. Destacamos a importância do envio dessa documentação pela Administração do Grupo.

Este documento é cópia do original, assinado digitalmente por NATHALIA FORTUNA DE FIGUEIREDO e Tribunal de Justica do Estado de Sao Paulo, protocolado em 15/12/2017 às 16:56 , sob o número WJMJ17414653706 .
Para conferir o original, acesse o site https://esaj.tjsp.jus.br/pastadigital/pg/abrirConferenciaDocumento.do, informe o processo 0071888-30.2017.8.26.0100 e código 3CC9E71.

Contern Construções e Comércio Ltda. ("Contern")

Segue abaixo a relação de bens da Contern com os valores após a depreciação, conforme documento fornecido pela Administração do Grupo Heber:

BRL$ em milhares	Ago/17	Set/17	Out/17
APARELHOS DE LABORATORIOS	16	16	13
APARELHOS DE TOPOGRAFIA	74	74	93
EQ.PROC.DADOS	102	102	77
FAZENDAS	460.000	460.000	460.000
FERRAMENTAS	0	0	1
IMOVEIS E CONSTRUCOES	76.677	76.677	75.591
INSTALACOES	-	-	-
INSTRUMENTOS E FERRAMENTAS	1	1	1
MAQUINAS E EQUIPAMENTOS	55.966	55.966	52.979
MOTOCICLETAS	3	3	3
MOVEIS E UTENSILIOS	542	542	507
SOFTWARE	158	158	99
TELEFONE	-	-	64
TERRENOS	83.000	83.000	83.000
VEICULOS	12.525	12.525	10.539
VEICULOS UTILITARIOS	-	-	0
Total Geral	**689.065**	**689.065**	**682.967**

Fonte: Relação de bens da Contern - Anexo D

Como se vê acima, o valor mais relevante em todo o período se refere à Fazendas, no valor de R$ 460.000 mil, seguido por Terrenos, no valor de R$ 83.000 mil. O total dos bens se manteve entre Agosto/2017 e Setembro/2017 no valor de R$ 689.065 mil e em Outubro/2017 esse montante diminuiu para R$ 682.967 mil.

Deve-se pontuar que o Grupo Heber pode não estar contabilização de forma adequada a depreciação e amortização dos referidos bens, dado a ausência de ajustes nos valores de Agosto para Setembro.

Ressalta-se que, conforme documentação fornecida pela Administração do Grupo Heber, todos os bens foram adquiridos antes da impetração da Recuperação Judicial, sendo que os mais recentes foram em 26/07/2017.

Verifica-se que as principais mudanças dos valores no mês de Outubro/2017 decorrem das seguintes contas:

- Aparelhos de laboratório; Eq.Proc.Dados e Software: os valores dessas contas diminuiram entre Setembro/2017 e Outubro/2017, entretanto não é possível identificar a razão dessa diminuição sem a composição mais detalhada das contas do mês de Setembro/2017. Seria necessário a Administração do Grupo Heber oferecer esclarecimentos acerca dessas contas;
- Aparelhos de topografia: valor aumentou de R$ 74 mil para R$ 93 mil. Como não temos a composição detalhada dos valores de Setembro/2017 e tendo em vista que no mês de Outubro/2017 se verificou que todos os bens registrados foram adquiridos anteriormente à Recuperação Judicial, não é possível entender o aumento dos valores entre o período analisado. Seria necessário a Administração do Grupo Heber oferecer esclarecimentos acerca dessas contas;
- Imóveis e construções; Veículos: é possível verificar que a diminuição dos valores entre os meses de Setembro/2017 e Outubro/2017. Tendo em vista que o valor de aquisição dos bens se manteve durante os dois meses, entende-se que a diminuição de valores no período decorreu da depreciação;
- Ferramentas; Telefone e Veículo utilitarios: verificou-se o registro de valores no mês de Outubro/2017, respectivamente de R$ 1 mil, de R$ 64 mil e de R$ 337,37, que não foi realizado anteriormente. Tendo em vista que todos os bens foram adquiridos antes da impetração da Recuperação Judicial, seria necessário a Administração do Grupo Heber oferecer esclarecimentos acerca dessas contas;
- Moveis e utensílios: verificou-se que os valores originais dos bens entre os meses de Setembro/2017 e Outubro/2017 tem divergências. Seria necessário a Administração do Grupo Heber oferecer esclarecimentos acerca dessas contas; e
- Veículos: é possível verificar uma diminuição dos valores entre os meses de Setembro/2017 e Outubro/2017, o que entende-se decorrer da depreciação.

Este documento é cópia do original, assinado digitalmente por NATHALIA FORTUNA DE FIGUEIREDO e Tribunal de Justica do Estado de Sao Paulo, protocolado em 15/12/2017 às 16:56 , sob o número WJMJ17414653706 .
Para conferir o original, acesse o site https://esaj.tjsp.jus.br/pastadigital/pg/abrirConferenciaDocumento.do, informe o processo 0071888-30.2017.8.26.0100 e código 3CC9E71.

Adicionalmente, no decorrer das análises, verificou-se que existem bens registrados que estão com valores discrepantes, assim como contas sem descrição, sendo os bens relacionados a seguir:

Descrição	Descrição Conta Contábil	Dat Aquisicao	Valor Aquisição	Desc Fornecedor
VERGALHAO	MAQUINAS E EQUIPAMENTOS	25/08/2010	4	TRILOBIT COM MONT E FAB DE PL EL LTDA
VERGALHAO	MAQUINAS E EQUIPAMENTOS	12/09/2007	6	COMPANHIA METALURGICA PRADA
VERGALHAO	MAQUINAS E EQUIPAMENTOS	24/03/2008	5	TROMBINI PAPEL E EMBALAGENS S/A
VERGALHAO	MAQUINAS E EQUIPAMENTOS	28/08/2009	1	RANICOL RADIADORES DO NORDESTE LTDA
VERGALHAO	MAQUINAS E EQUIPAMENTOS	05/03/2008	0	CORDEIRO MAQUINAS E FERRAMENTAS LTDA
USINA CONCRETO SERIE 105 TG 5380	MAQUINAS E EQUIPAMENTOS	22/01/2013	100	CIBI COMPANHIA IND BRASILEIRA IMPIANTI
USINA CONCRETO SERIE 105 TG 5380	MAQUINAS E EQUIPAMENTOS	22/01/2013	100	CIBI COMPANHIA IND BRASILEIRA IMPIANTI
USINA CONCRETO SERIE 105 TG 5380	MAQUINAS E EQUIPAMENTOS	22/01/2013	2	CIBI COMPANHIA IND BRASILEIRA IMPIANTI
USINA CONCRETO SERIE 105 TG 5380	MAQUINAS E EQUIPAMENTOS	22/01/2013	2	CIBI COMPANHIA IND BRASILEIRA IMPIANTI
CAMINHAO SCANIA P 310	VEICULOS	31/05/2013	246	CODEMA COMERCIAL E IMPORTADORA LTDA
CAMINHAO SCANIA P 310	VEICULOS	24/07/2014	1	JBS S/A
CACAMBA BASCULANTE BI BLOCO 14M3	VEICULOS	14/01/2011	36	ROSSETTI EQ RODOV LTDA
CACAMBA BASCULANTE BI BLOCO 14M3	VEICULOS	14/01/2011	36	ROSSETTI EQ RODOV LTDA
CACAMBA BASCULANTE BI BLOCO 14M3	VEICULOS	14/01/2011	36	ROSSETTI EQ RODOV LTDA
CACAMBA BASCULANTE BI BLOCO 14M3	VEICULOS	14/01/2011	36	ROSSETTI EQ RODOV LTDA
CACAMBA BASCULANTE BI BLOCO 14M3	VEICULOS	14/01/2011	0	ROSSETTI EQ RODOV LTDA
CACAMBA BASCULANTE BI BLOCO 14M3	VEICULOS	14/01/2011	0	ROSSETTI EQ RODOV LTDA
CACAMBA BASCULANTE BI BLOCO 14M3	VEICULOS	14/01/2011	0	ROSSETTI EQ RODOV LTDA
CACAMBA BASCULANTE BI BLOCO 14M3	VEICULOS	14/01/2011	0	ROSSETTI EQ RODOV LTDA
	VEICULOS	01/04/2013	67	
ONIBUS VOLKSWAGEM 16180	VEICULOS UTILITARIOS	22/07/2014	1	JBS S/A
CAMINHAO SCANIA P 310	VEICULOS	24/07/2014	1	JBS S/A

Fonte: Relação de bens da Contern – Anexo D

A Administração do Grupo Heber deve oferecer esclarecimentos sobre esses bens, tendo em vista se tratarem de bens com informações idênticas ou sem descrições.

Este documento é cópia do original, assinado digitalmente por NATHALIA FORTUNA DE FIGUEIREDO e Tribunal de Justica do Estado de Sao Paulo, protocolado em 15/12/2017 às 16:56 , sob o número WJMJ17414653706 .
Para conferir o original, acesse o site https://esaj.tjsp.jus.br/pastadigital/pg/abrirConferenciaDocumento.do, informe o processo 0071888-30.2017.8.26.0100 e código 3CC9E71.

Heber Participações S.A. (“Heber”)

Segue abaixo a relação de bens da Heber com os valores após a depreciação, conforme documento fornecido pela Administração do Grupo Heber:

BRL$ em milhares	Out/17
EQ.PROC.DADOS	-
IMOVEIS E CONSTRUCOES	796
MOVEIS E UTENSILIOS	7
Total Geral	**803**

Fonte: Relação de bens da Heber – Anexo D

Como se vê acima, o valor mais relevante se refere à Imóveis e construções, no valor de R$ 796 mil. O total dos bens equivale à R$ 803 mil em Outubro/2017.

O valor a título de Eq.Proc.Dados está zerado devido à depreciação dos bens constantes nessa conta, conforme a relação de bens fornecida pela Administração do Grupo Heber.

Além disso, conforme a relação fornecida pela Administração do Grupo Heber, todos os bens demonstrados acima foram adquiridos antes da impetração da Recuperação Judicial, sendo que os mais recentes foram em 05/12//2011.

Ressalta-se que não foi possível realizar uma análise dos bens que foram vendidos após a impetração da Recuperação Judicial, pois o Grupo não forneceu a relação de bens dos meses de Agosto/2017 nem de Setembro/2017, sendo assim não tem como realizar a comparação de bens entre os meses. Destacamos a importância do envio dessa documentação pela Administração do Grupo.

Concessionária SPMar S.A. (“SPMar”)

Segue abaixo a relação de bens da SPMar com os valores após a depreciação, conforme documento fornecido pela Administração do Grupo Heber:

BRL$ em milhares	Antes da RJ	Pós RJ	Total - Out/17
AMPLIACOES E MELHORAMENTOS	10.457	-	10.457
APOIO	19	-	19
DISPOSITIVOS DE SEGURANCA	-	-	-
EQUIP., VEICULOS E SISTEMAS DE CONTROLE	29	-	29
GESTAO DE ENGENHARIA	113	-	113
GESTAO DE OPERACOES	199	2	201
GESTAO DE TECNOLOGIA	87	5	92
GESTAO FAIXA DE DOMINIO	1	-	1
POLICIA MILITAR RODOVIARIA	18	-	18
PONTE	6	-	6
PRACA DE PEDAGIO	532	3	535
SAU ¿ SERVICO DE APOIO AO USUARIO	96	7	104
SEDE ADMINISTRATIVA	62	-	62
SISTEMAS	39	-	39
SUPRIMENTOS	4	-	4
VIADUTO	11	-	11
Total Geral	**11.673**	**17**	**11.690**

Fonte: Relação de bens da SPMar – Anexo D

Como se vê acima, o valor mais relevante se refere à Ampliações e melhoramentos no valor de R$ 10.457 mil. O total dos bens equivale à R$ 11.690 mil em Outubro/2017.

O valor a título de Dispositivos de segurança está zerado devido à depreciação dos bens constantes nessa conta, conforme a relação de bens fornecida pela Administração do Grupo Heber.

Adicionalmente, analisando a relação de bens nota-se que Máquinas e equipamentos e Equipamentos de informática estão com a depreciação zerada, logo solicitamos informações adicionais sobre esses itens da relação de bens.

Este documento é cópia do original, assinado digitalmente por NATHALIA FORTUNA DE FIGUEIREDO e Tribunal de Justica do Estado de Sao Paulo, protocolado em 15/12/2017 às 16:56 , sob o número WJMJ17414653706 .
Para conferir o original, acesse o site https://esaj.tjsp.jus.br/pastadigital/pg/abrirConferenciaDocumento.do, informe o processo 0071888-30.2017.8.26.0100 e código 3CC9E71.

Além disso, conforme a relação fornecida pela Administração do Grupo Heber pode-se verificar que alguns bens foram adquiridos após a impetração da Recuperação Judicial, totalizando R$ 17 mil, sendo eles Gestão de operações; Gestão de tecnologia; Praça de pedágio; e SAU - Serviço de Atendimento de Apoio ao Usuário.

Analisando melhor essa conta observa-se que se tratam de:

- 7 bebedouros;
- 4 purificadores de água; e
- 3 *notebooks*.

Ressalta-se que não foi possível realizar uma análise dos bens que foram vendidos após a impetração da Recuperação Judicial, pois o Grupo não forneceu a relação de bens dos meses de Agosto/2017 nem de Setembro/2017, sendo assim não tem como realizar a comparação de bens entre os meses. Destacamos a importância do envio dessa documentação pela Administração do Grupo.

.

Este documento é cópia do original, assinado digitalmente por NATHALIA FORTUNA DE FIGUEIREDO e Tribunal de Justica do Estado de Sao Paulo, protocolado em 15/12/2017 às 16:56 , sob o número WJMJ17414653706 .
Para conferir o original, acesse o site https://esaj.tjsp.jus.br/pastadigital/pg/abrirConferenciaDocumento.do, informe o processo 0071888-30.2017.8.26.0100 e código 3CC9E71.

Seção 7
Principais eventos do período

Este documento é cópia do original, assinado digitalmente por NATHALIA FORTUNA DE FIGUEIREDO e Tribunal de Justica do Estado de Sao Paulo, protocolado em 15/12/2017 às 16:56 , sob o número WJMJ17414653706 .
Para conferir o original, acesse o site https://esaj.tjsp.jus.br/pastadigital/pg/abrirConferenciaDocumento.do, informe o processo 0071888-30.2017.8.26.0100 e código 3CC9E71.

Principais eventos do período

Principais eventos do processo de Recuperação Judicial

Encontra-se anexa a tabela na ordem cronológica dos principais eventos do processo de recuperação judicial (anexo E).

À parte dos autos da Recuperação Judicial, deve-se ressaltar que está em trâmite no Tribunal de Justiça do Estado de São Paulo dois agravos de instrumento contra a r. decisão que deferiu o processamento da Recuperação Judicial, quais sejam, os processos de nº 2204804-03.2017.8.26.0000 e 2205015-39.2017.8.26.0000.

Principais eventos nas Recuperandas

Até o momento não houve novos eventos nas Recuperandas.

Principais eventos do Administrador Judicial

Conforme será devidamente detalhado na "Seção 8: Resumo das atividades do Administrador Judicial", o Administrador Judicial vem informar que realizou as seguintes atividades:

- Constatação das atividades das empresas;
- Reuniões presenciais com o Grupo Heber a fim de alinhamento de informações pertinentes;
- Mantivemos contato via e-mail com o Grupo Heber para saneamento de dúvidas e solicitações de documentos para o auxílio nas análises do presente relatório;
- Realização da análise das habilitações e divergências dos credores;
- Elaboração o Edital de credores do art. 7º, §2º, da Lei nº 11.101/05;
- Acompanhamento do processo judicial regularmente;
- Manifestação nos autos do processo de recuperação judicial quando necessário;
- Providenciou as correspondências físicas aos credores nos termos do Art. 22, inciso I, alínea a da Lei nº 11.101/05;
- Realização das diligências nas empresas Recuperandas;
- Realização dos relatórios mensais de atividades das Recuperandas;
- Desenvolveu e colocou online o site da Recuperação Judicial: http://www.recuperacaojudicialheber.com.br/. O mesmo inclui Informações da Recuperação Judicial, principais peças processuais, relatórios do Administrador Judicial, informações, esclarecimentos sobre o processo de habilitações e divergências e dados de contato; e
- Entra em contato regularmente com as Recuperandas a fim de tirar dúvidas e solicitar documentos.

Este documento é cópia do original, assinado digitalmente por NATHALIA FORTUNA DE FIGUEIREDO e Tribunal de Justica do Estado de Sao Paulo, protocolado em 15/12/2017 às 16:56 , sob o número WJMJ17414653706 .
Para conferir o original, acesse o site https://esaj.tjsp.jus.br/pastadigital/pg/abrirConferenciaDocumento.do, informe o processo 0071888-30.2017.8.26.0100 e código 3CC9E71.

Seção 8
Acompanhamento do plano de recuperação judicial

Este documento é cópia do original, assinado digitalmente por NATHALIA FORTUNA DE FIGUEIREDO e Tribunal de Justica do Estado de Sao Paulo, protocolado em 15/12/2017 às 16:56 , sob o número WJMJ17414653706 .
Para conferir o original, acesse o site https://esaj.tjsp.jus.br/pastadigital/pg/abrirConferenciaDocumento.do, informe o processo 0071888-30.2017.8.26.0100 e código 3CC9E71.

Acompanhamento do plano de Recuperação Judicial

Informamos que ainda não foi apresentado nos autos do processo de Recuperação Judicial o plano de recuperação judicial pelas Recuperandas.

Este documento é cópia do original, assinado digitalmente por NATHALIA FORTUNA DE FIGUEIREDO e Tribunal de Justica do Estado de Sao Paulo, protocolado em 15/12/2017 às 16:56 , sob o número WJMJ17414653706 .
Para conferir o original, acesse o site https://esaj.tjsp.jus.br/pastadigital/pg/abrirConferenciaDocumento.do, informe o processo 0071888-30.2017.8.26.0100 e código 3CC9E71.

Seção 9
Lista de credores

Este documento é cópia do original, assinado digitalmente por NATHALIA FORTUNA DE FIGUEIREDO e Tribunal de Justica do Estado de Sao Paulo, protocolado em 15/12/2017 às 16:56 , sob o número WJMJ17414653706 .
Para conferir o original, acesse o site https://esaj.tjsp.jus.br/pastadigital/pg/abrirConferenciaDocumento.do, informe o processo 0071888-30.2017.8.26.0100 e código 3CC9E71.

Lista de credores

Até a presente data, o Grupo Heber apresentou 10 versões diferentes da Lista de credores, o que evidencia falta de controles internos e problemas significativos de gestão de informações financeiras. Destacamos que o valor consolidado da dívida apresentado na publicação do Edital de Credores do dia 27/09/2017, de R$ 21.033.100.447,58 + US$ 188.591.946,46, não condiz com o valor da última lista de credores disponibilizada pelo Grupo Heber ao Administrador Judicial no dia 26/09/2017, com valor de R$ 11.784.511.444,73. Pontuamos que as Recuperandas reratificaram a relação de credores do dia 26/09/2017 no termo de diligência do dia 26/09/2017 e novamente no termo de diligência do dia 04/10/2017.

A apresentação de diversas listas com relações destoantes de credores tem gerado dificuldades relevantes nas análises das divergências e habilitações de créditos, visto que os valores apresentados na petição inicial, nas cartas aos credores, no Edital publicado e ao Administrador Judicial apresentam informações conflitantes. Com isso, há um número elevado de solicitações de divergências e habilitações pelos credores, e retrabalho considerável nas análises pelo Administrador Judicial, pois os credores e créditos sofreram alterações em múltiplas ocasiões.

Segue relação das versões da Lista de credores apresentadas:

Nº	Data do envio	Tipo de documento	Meio fornecido	Valor consolidado da dívida*
1	16/08/2017	Relação de credores em pdf	Anexada à Petição inicial (fls. 787/858)	R$ 20.883.533.756,52 + EUR 188.591.946,46
2	24/08/2017	Minuta do edital de credores em word	Enviado via e-mail pelo Gilberto Gornati (gilberto.gornati@twk.com.br)	R$ 21.033.100.447,58 + US$ 188.591.946,46
3	25/08/2017	Relação de credores em excel	Enviado via e-mail pela Fernanda Athanagildo Correa (fernanda.correa@twk.com.br)	R$ 21.066.112.637,00 + EUR 188.591.946,46
4	29/08/2017	Discriminação dos valores dos credores em imagem	Enviado via e-mail pela Fernanda Athanagildo Correa (fernanda.correa@twk.com.br)	R$ 7.722.354.969,61 + EUR 188.591.946,46
5	31/08/2017	Sugestão de minuta do edital de credores em pdf	Anexado no processo de Recuperação Judicial pelos patronos do Grupo Heber (fls. 4235/4266)	R$ 21.033.100.447,58 + US$ 188.591.946,46
6	12/09/2017	Relação de credores em excel	Entregue pelo Grupo Heber na reunião do dia 11/09/2017 realizado com o Administrador Judicial	R$ 28.753.903.111,89+ EUR 188.591.946,46
7	15/09/2017	Sugestão de minuta do edital de credores em pdf	Anexado no processo de Recuperação Judicial pelos patronos do Grupo Heber (fls. 5715/5750)	R$ 21.033.100.447,58 + US$ 188.591.946,46
8	18/09/2017	Minuta do edital de credores em word	Fornecido pela Administração do Grupo Heber	R$ 21.033.100.447,58 + US$ 188.591.946,46
9	26/09/2017	Relação de credores em excel	Entregue pelo Grupo Heber na reunião do dia 26/09/2017 realizado com o Administrador Judicial	R$ 11.784.511.444,73
10	27/09/2017	Publicação do Edital de credores	Anexado no processo de Recuperação Judicial (fls. 6522/6554)	R$ 21.033.100.447,58 + US$ 188.591.946,46

*

Para o cálculo do valor consolidado da dívida do Grupo Heber foram considerados todos os valores e classificações registrados por eles nas listas apresentadas, quais sejam, trabalhistas, quirografários, extraconcursais, quirografários (*intercompany*), quirografários (ilíquidos), quirografários ME-EPP.

Este documento é cópia do original, assinado digitalmente por NATHALIA FORTUNA DE FIGUEIREDO e Tribunal de Justica do Estado de Sao Paulo, protocolado em 15/12/2017 às 16:56 , sob o número WJMJ17414653706 .
Para conferir o original, acesse o site https://esaj.tjsp.jus.br/pastadigital/pg/abrirConferenciaDocumento.do, informe o processo 0071888-30.2017.8.26.0100 e código 3CC9E71.

Verificou-se que na relação de credores foram incluídos valores relativos à credores *intercompany* e extraconcursais. Ressalta-se, entretanto, que créditos extraconcursais e os créditos *intercompany* entre as Recuperandas não entram na Recuperação Judicial e que isso será levado em consideração durante a análise das habilitações e divergências de crédito.

Relação de credores referida no Art. 7º, § 2º da Lei nº 11.101/05

Tendo em vista as múltiplas listas de credores apresentadas pelo Grupo Heber e visando esclarecer qual seria a relação de credores a ser considerada como referência inicial no processo de habilitações e divergências, para posterior publicação da relação de credores referida no Art. 7º, § 2º da Lei nº 11.101/05, foi realizada no dia 26/09/2017 uma reunião entre o Grupo Heber e o Administrador Judicial em que foi informado o seguinte:

"QUE, por ocasião da impetração da recuperação judicial a petição inicial foi instruída com a posição dos credores sem conferência diante da urgência declarada na própria petição inicial. QUE, naquele momento foi simplesmente apresentado aquilo que estava lançado nos bancos de dados as Recuperandas. QUE, ao juízo das Recuperandas, a relação de credores que instruiu a petição inicial foi aquela que tinham disponibilidade no momento da impetração. QUE, de boa-fé e buscando colaborar com a administração judicial e a transparência do processo, as Recuperandas esclarecem que se anteciparam à verificação da administração judicial e realizaram por conta própria uma conferência mais aprofundada, apresentando a listagem que segue anexa. QUE, as Recuperandas, na presença seus i. advogados reratificam a lista de credores, consolidado nos termos da consolidação processual que a impetração optou e por fornecedor. QUE, assim, as Recuperandas apresentam, numa única listagem, por classe de credores, os credores das Recuperandas consolidadamente consideradas diante dos créditos deles titulados, consolidadamente considerados por classe de crédito.".

Posteriormente, na reunião do dia 04 de Outubro de 2017, ao ser questionado novamente qual a versão oficial da relação de credores a ser considerada, a Administração do Grupo Heber esclareceu o seguinte:

"Que as Recuperandas confirmam o consignado no 1º Termo de Diligência de 26/09/2017, especificamente quanto à consolidação da relação de credores.".

Por conta disso, tendo em vista que as Recuperandas esclareceram e registraram em termos de diligência dos dias 26/09/2017 e 04/10/2017 que a relação de credores a ser considerada para essa Recuperação Judicial é a que foi entregue no dia 26/09/2017, o Administrador Judicial informa que está desconsiderando os valores das demais relações de credores e está considerando os valores registrados na relação fornecida pela Administração do Grupo Heber no dia 26/09/2017. Essa relação, após habilitações e divergências, será a base para a publicação da relação de credores referida no Art. 7º, § 2º.

Este documento é cópia do original, assinado digitalmente por NATHALIA FORTUNA DE FIGUEIREDO e Tribunal de Justica do Estado de Sao Paulo, protocolado em 15/12/2017 às 16:56 , sob o número WJM11714653706 .
Para conferir o original, acesse o site https://esaj.tjsp.jus.br/pastadigital/pg/abrirConferenciaDocumento.do, informe o processo 0071888-30.2017.8.26.0100 e código 3CC9E71.

Composição da lista de credores

A seguir apresentaremos a relação e composição dos créditos sujeitos a Recuperação Judicial das Recuperandas. A referida relação foi elaborada a partir da relação de credores enviada pela Administração do Grupo Heber no dia 26/09/2017.

- Relação de credores do dia 26/09/2017:

BRL$ em milhares	ADI	Bertin	CIBE Inv.	CIBE Part.	COMAPI
Classe I – Trabalhista	764	-	1	20	530
Classe III – Quirografário	129.032	2.096.869	9	3.037	102.380
Classe III - Quirografário (EUR)	-	-	-	-	-
Classe III - Quirografário (*intercompany*)	21.347	50.938	148.220	473.440	367.605
Classe III - Quirografário (ilíquido)	-	-	-	-	-
Classe IV - Quirografário ME-EPP	1.279	-	1	0	0
Extraconcursal	-	-	-	-	-
Total Geral	**152.421**	**2.147.807**	**148.231**	**476.497**	**470.515**

Fonte: Relação de credores do dia 26/09/2017.

BRL$ em milhares	Compacto	Contern	Doreta	Heber	SPMar
Classe I – Trabalhista	-	24.523	-	874	1.328
Classe III – Quirografário	67.254	74.991	-	2.459.761	2.184.663
Classe III - Quirografário (EUR)	-	-	-	-	-
Classe III - Quirografário (*intercompany*)	458.846	24.235	81	1.964.561	11.544
Classe III - Quirografário (ilíquido)	-	-	-	-	-
Classe IV - Quirografário ME-EPP	-	2.860	-	-	2.542
Extraconcursal	-	321.406	-	-	789.573
Total Geral	**526.100**	**448.014**	**81**	**4.425.196**	**2.989.649**

Fonte: Relação de credores do dia 26/09/2017.

Este documento é cópia do original, assinado digitalmente por NATHALIA FORTUNA DE FIGUEIREDO e Tribunal de Justica do Estado de Sao Paulo, protocolado em 15/12/2017 às 16:56 , sob o número WJMJ17414653706 .
Para conferir o original, acesse o site https://esaj.tjsp.jus.br/pastadigital/pg/abrirConferenciaDocumento.do, informe o processo 0071888-30.2017.8.26.0100 e código 3CC9E71.

Segue abaixo os valores de crédito por classe de credores, conforme relação enviada pela Administração do Grupo Heber no dia 26/09/2017: Classe I – Trabalhista

BRL$ em milhares	Classe I - Trabalhista
ADI	764
Bertin	-
Cibe Inv.	1
Cibe Part.	20
Comapi	530
Compacto	-
Contern	24.523
Doreta	-
Heber	874
SPMar	1.328
Total Geral	**28.039**

Fonte: Relação de credores do dia 26/09/2017.

Classe II - Garantia Real

Conforme relação enviada pela Administração do Grupo Heber no dia 26/09/2017, verifica-se que não existem credores da Classe II – Garantia Real.

Este documento é cópia do original, assinado digitalmente por NATHALIA FORTUNA DE FIGUEIREDO e Tribunal de Justica do Estado de Sao Paulo, protocolado em 15/12/2017 às 16:56 , sob o número WJMJ17414653706 .
Para conferir o original, acesse o site https://esaj.tjsp.jus.br/pastadigital/pg/abrirConferenciaDocumento.do, informe o processo 0071888-30.2017.8.26.0100 e código 3CC9E71.

Classe III - Quirografário

BRL$ em milhares	Classe III - Quirografário	Classe III - Quirografário (€)	Classe III - Quirografário (ilíquido)	Classe III - Quirografário (*intercompany*)
ADI	129.032	-	-	21.347
Bertin	2.096.869	-	-	50.938
CIBE Inv.	9	-	-	148.220
CIBE Part.	3.037	-	-	473.440
COMAPI	102.380	-	-	367.605
Compacto	67.254	-	-	458.846
Contern	74.991	-	-	24.235
Doreta	-	-	-	81
Heber	2.459.761	-	-	1.964.561
SPMar	2.184.663	-	-	11.544
Total Geral	**7.117.996**	**-**	**-**	**3.520.817**

Fonte: Relação de credores do dia 26/09/2017.

Conforme relação enviada pela Administração do Grupo Heber no dia 26/09/2017, a Administração separou os seus credores em 4 subclasses da Classe III – Quirografário: valores em reais, valores em euros, valor ilíquido e *intercompany*. Nesse ponto, deve-se ressaltar que o credor Man Diese & Turbo SE, único que possui crédito em moeda estrangeira, foi reclassificado pelo Grupo Heber como Quirografário e seu valor sem discriminação de que está em Euro. Por conta disso, parte-se do pressuposto de que dentro do valor de R$ 7.117.996 mil está registrado o montante em real desse credor. Deve a Administração do Grupo Heber esclarecer esse ponto haja vista que a conversão da moeda estrangeira para o real ocorre conforme previsto no art. 38, § único, da Lei 11.101/05.

Este documento é cópia do original, assinado digitalmente por NATHALIA FORTUNA DE FIGUEIREDO e Tribunal de Justica do Estado de Sao Paulo, protocolado em 15/12/2017 às 16:56 , sob o número WJMJ17414653706 .
Para conferir o original, acesse o site https://esaj.tjsp.jus.br/pastadigital/pg/abrirConferenciaDocumento.do, informe o processo 0071888-30.2017.8.26.0100 e código 3CC9E71.

Classe IV – Quirografário ME / EPP

BRL$ em milhares	Classe IV - Quirografário ME-EPP
ADI	1.279
Bertin	-
Cibe Inv.	1
Cibe Part.	0
Comapi	0
Compacto	-
Contern	2.860
Doreta	-
Heber	-
SPMar	2.542
Total Geral	**6.681**

Fonte: Relação de credores do dia 26/09/2017 - Anexo E.

Créditos não sujeitos a Recuperação Judicial (Extraconcursal)

BRL$ em milhares	Extraconcursal
ADI	-
Bertin	-
Cibe Inv.	-
Cibe Part.	-
Comapi	-
Compacto	-
Contern	321.406
Doreta	-
Heber	-
SPMar	789.573
Total Geral	**1.110.979**

Fonte: Relação de credores do dia 26/09/2017 - Anexo E.

Conforme se vê acima, a Administração do Grupo Heber incluiu em sua lista de credores valores extraconcursais. Entretanto, ressalta-se que tais créditos não entram na relação de credores da Recuperação Judicial.

Este documento é cópia do original, assinado digitalmente por NATHALIA FORTUNA DE FIGUEIREDO e Tribunal de Justica do Estado de Sao Paulo, protocolado em 15/12/2017 às 16:56 , sob o número WJMJ17414653706 .
Para conferir o original, acesse o site https://esaj.tjsp.jus.br/pastadigital/pg/abrirConferenciaDocumento.do, informe o processo 0071888-30.2017.8.26.0100 e código 3CC9E71.

Habilitações e divergências dos credores

Informamos que o Edital de Credores do Art. 52, inciso III, da Lei nº 11.101/05 foi publicado no dia 27/09/2017 e, por conta disso, o prazo de 15 dias para a apresentação de habilitações e de divergências de créditos por parte dos credores finalizou em 20/10/2017.

Sendo assim, atualmente corre o prazo de 45 dias para o Administrador Judicial apresentar manifestação acerca das habilitações e divergências apresentadas pelos Credores.

Por conta disso, tendo em vista que as Recuperandas esclareceram e registraram em termos de diligência dos dias 26/09/2017 e 04/10/2017 que a relação de credores a ser considerada para essa Recuperação Judicial é a que foi entregue no dia 26/09/2017, o Administrador Judicial informa que está desconsiderando os valores das demais relações de credores e está considerando os valores registrados na relação fornecida pela Administração do Grupo Heber no dia 26/09/2017. Essa relação, após habilitações e divergências, será a base para a publicação da relação de credores referida no Art. 7º, § 2º

Nesse ponto, importa reiterar que a Administração do Grupo Heber apresentou múltiplas relações de credores divergentes entre si. Por conta disso, tendo em vista que as Recuperandas esclareceram e registraram em termos de diligência dos dias 26/09/2017 e 04/10/2017 que a relação de credores a ser considerada para essa Recuperação Judicial é a que foi entregue no dia 26/09/2017, o Administrador Judicial informa que está desconsiderando os valores das demais relações de credores e está considerando os valores registrados na relação fornecida pela Administração do Grupo Heber no dia 26/09/2017. Essa relação está sendo utilizada pelo Administrador Judicial para a realização das análises das habilitações e divergências e, posteriormente, para a publicação do Edital de credores referido no Art. 7º, §2º, da Lei nº 11.101/05.

De qualquer forma, reitera-se o que foi informado na Seção 4 “Informações financeiras” de que há evidências de falta de controles internos de documentos financeiros e gerenciais pela Administração do Grupo Heber. A apresentação de dados inconsistentes e a ausência de documentação é uma condição que vem se repetindo desde o início da impetração da Recuperação Judicial, à exemplo, o envio de demonstrações contábeis divergentes com as demonstrações auditadas, falta de envio de documentações solicitadas nos termos de diligências, além do envio de diversas relações de credores destoantes.

Este documento é cópia do original, assinado digitalmente por NATHALIA FORTUNA DE FIGUEIREDO e Tribunal de Justica do Estado de Sao Paulo, protocolado em 15/12/2017 às 16:56 , sob o número WJMJ17414653706 .
Para conferir o original, acesse o site https://esaj.tjsp.jus.br/pastadigital/pg/abrirConferenciaDocumento.do, informe o processo 0071888-30.2017.8.26.0100 e código 3CC9E71.

Seção 10
Resumo das atividades do Administrador Judicial

Este documento é cópia do original, assinado digitalmente por NATHALIA FORTUNA DE FIGUEIREDO e Tribunal de Justica do Estado de Sao Paulo, protocolado em 15/12/2017 às 16:56 , sob o número WJMJ17414653706 .
Para conferir o original, acesse o site https://esaj.tjsp.jus.br/pastadigital/pg/abrirConferenciaDocumento.do, informe o processo 0071888-30.2017.8.26.0100 e código 3CC9E71.

Resumo das atividades do Administrador Judicial

Atividades do Administrador Judicial até o momento

- Constatação inicial das atividades das empresas;
- Reuniões presenciais com o Grupo Heber, a fim de alinhamento de informações pertinentes;
- Reunião com a Caixa Econômica Federal a fim de alinhamento de informações pertinentes referente ao seu crédito e à sua relação com a SPMar;
- Mantivemos contato via e-mail com o Grupo Heber para saneamento de dúvidas e solicitações de documentos para o auxílio nas análises do presente relatório e demais informações relevantes ao Grupo e ao processo;
- Nos dias 30/11/2017 e 12/12/2017 foram realizadas diligências nas empresas do Grupo Heber a fim de constatar atividades nos locais;
- Acompanhamento regular do processo de recuperação judicial e realização de manifestações nos autos do referido processo quando necessário e solicitado pelo MM. Juiz;
- Elaboração das correspondências físicas aos credores nos termos do Art. 22, inciso I, alínea “a” da Lei nº 11.101/05;
- Realização de questionamentos e pedidos de documentação para as Recuperandas, a fim de solucionar dúvidas e elaborar seus relatórios, entrando em contato regularmente com as Recuperandas;
- Análise das habilitações e divergências dos credores;
- Elaboração do Edital da relação de credores do art. 7º, § 2º, da Lei nº 11.101/05;
- Análise e manifestação dos recursos da agravo de instrumento interpostos até o momento pelos seguintes credores: Banco Fibra S.A. e China Construction Bank (Brasil) Banco Multiplo.
- Realização de visitas para verificação da continuidade das empresas Recuperandas;
- Realização de relatórios mensais de atividades das Recuperandas;
- Desenvolvimento e disponibilização online do site da Recuperação Judicial: http://www.recuperacaojudicialheber.com.br/. O mesmo inclui Informações da Recuperação Judicial, principais peças processuais, relatórios do Administrador Judicial, informações, esclarecimentos sobre o processo de habilitações e divergências e dados de contato; e
- Prestação de esclarecimentos a credores a todo o tempo, seja com relação aos seus créditos, as Recuperandas ou andamento do processo.

Este documento é cópia do original, assinado digitalmente por NATHALIA FORTUNA DE FIGUEIREDO e Tribunal de Justica do Estado de Sao Paulo, protocolado em 15/12/2017 às 16:56 , sob o número WJMJ17414653706 .
Para conferir o original, acesse o site https://esaj.tjsp.jus.br/pastadigital/pg/abrirConferenciaDocumento.do, informe o processo 0071888-30.2017.8.26.0100 e código 3CC9E71.

Síntese das manifestações da Administradora Judicial nos autos do processo até o momento

Fls. do processo	Manifestação da AJ
Fls. 2837/3968	Em atendimento da decisão às fls. 2313/2316 e a nomeação de fls. 2315, apresenta seu trabalho técnico preliminar de constatação da real situação de funcionamento da empresa, assim como, perícia prévia sobre a documentação, em que pesem as inconsistências contábeis, sendo sanáveis e, de outro lado, havendo atividade empresarial, emprego de trabalhadores e fomento da atividade local, esta subscritora não se opõe a concessão da Recuperação Judicial
Fls. 4199	Assinatura do Consórcio BDOPRO do Termo de Compromisso como Administradora Judicial
Fls. 5702/5711	Petição se manifestando acerca dos honorários advocatícios e informando que foram enviadas as cartas aos credores, conforme art. 22, I, alínea a, da Lei 11.101/05, que foi apresentada minuta do Edital do art. 52, da Lei 11.101/05, que a CEF apresentou recurso de agravo de instrumento em face da r. decisão de fls. 3969, que as Recuperandas vêm apresentando diretamente ao Administrador Judicial documentação faltante determinado no item 4.1. da r. decisão de fls. 3969/3977 e que realizou diligência em 11/09/2017.
Fls. 5772	Petição requerendo o desentranhamento da petição das Recuperandas de fls. 4379/5599.
Fls. 5773	Petição manifestando estar ciente dos documentos de fls. 4200/4225, 4231/4234 e 4267/4270 de forma que permanece aguardando o restante da documentação arrolada às fls. 4234.
Fls. 5807/5819	Petição juntando termo de diligência do dia 20/09/2017 com a empresa Dilcance.com Leilões.
Fls. 6097/6521	Petição se manifestando acerca da falência decretada à Cibe Saneamento e Participações S/A pelo MM. Juiz da 2ª Vara de Falência e da probabilidade de se estender os efeitos da falência para o Grupo Heber.
Fls. 6868/6883	Petição juntando termos de diligência do dia 26 de Setembro de 2017 e do dia 04 de Outubro de 2017.
Fls. 7498/7499	Petição requerendo que a apresentação do relatório mensal de atividades das Recuperandas seja apresentada até o 15º dia do mês subsequente ao da apresentação da documentação mensal por parte do Grupo Heber.

Fonte: Autos do processo de recuperação judicial.

Este documento é cópia do original, assinado digitalmente por NATHALIA FORTUNA DE FIGUEIREDO e Tribunal de Justica do Estado de Sao Paulo, protocolado em 15/12/2017 às 16:56 , sob o número WJMJ17414653706 .
Para conferir o original, acesse o site https://esaj.tjsp.jus.br/pastadigital/pg/abrirConferenciaDocumento.do, informe o processo 0071888-30.2017.8.26.0100 e código 3CC9E71.

Seção 11
Anexos

Este documento é cópia do original, assinado digitalmente por NATHALIA FORTUNA DE FIGUEIREDO e Tribunal de Justica do Estado de Sao Paulo, protocolado em 15/12/2017 às 16:56 , sob o número WJMJ17414653706 .
Para conferir o original, acesse o site https://esaj.tjsp.jus.br/pastadigital/pg/abrirConferenciaDocumento.do, informe o processo 0071888-30.2017.8.26.0100 e código 3CC9E71.

Anexos

Seguem abaixo a relação dos documentos utilizados para a elaboração do presente relatório:

Anexo	Documento
A	Termos de constatação de atividade
B	Fluxo de caixa gerencial das Recuperandas de Outubro/2017
C	Relação de funcionários
D	Relação de bens da ADI, da Cibe Part., da Comapi, da Contern, da Heber e da SPMar
E	Principais eventos do processo de Recuperação Judicial

Documentos faltantes

Seguem abaixo a relação dos documentos solicitamos e que a Administração do Grupo Heber está providenciando à Administradora Judicial:

Lista de documentos - Termos de diligência do dia 11 de Setembro de 2017	Heber	Comapi	Contern	Compacto	Cibe Part.	Cibe Inv.	Doreta	Bertin	SPMAR	ADI
Cópia de eventuais novos contratos bancários dos créditos não sujeitos à Recuperação Judicial	Sem informação	Sem informação	Sem informação	Sem informação	Sem informação	Sem informação	Sem informação	Sem informação	Sem informação	Sem informação
Posição do endividamento fiscal com descrição do tributo, natureza, e período de apuração	Parcial	Parcial	Parcial	Parcial	Parcial	Parcial	Parcial	Parcial	Parcial	Sem informação
Relação dos funcionários ativos	OK	Sem informação	Sem informação	OK	Sem informação	Sem informação	Sem informação	OK	Sem informação	Sem informação
Relação dos funcionários demitidos	OK	Sem informação	Sem informação	OK	Sem informação	Sem informação	Sem informação	OK	Sem informação	Sem informação
Relação dos funcionários contratados	OK	Sem informação	Sem informação	OK	Sem informação	Sem informação	Sem informação	OK	Sem informação	Sem informação
Relação das verbas rescisórias pagas	OK	Sem informação	Sem informação	OK	Sem informação	Sem informação	Sem informação	OK	Sem informação	Sem informação

Este documento é cópia do original, assinado digitalmente por NATHALIA FORTUNA DE FIGUEIREDO e Tribunal de Justica do Estado de Sao Paulo, protocolado em 15/12/2017 às 16:56 , sob o número WJMJ17414653706 .
Para conferir o original, acesse o site https://esaj.tjsp.jus.br/pastadigital/pg/abrirConferenciaDocumento.do, informe o processo 0071888-30.2017.8.26.0100 e código 3CC9E71.

Lista de documentos - Termos de diligência do dia 11 de Setembro de 2017	Heber	Comapi	Contern	Compacto	Cibe Part.	Cibe Inv.	Doreta	Bertin	SPMAR	ADI
Informação sobre a homologação ou não dos termos de rescisão dos contratos de trabalho	OK	Sem informação	Sem informação	OK	Sem informação	Sem informação	Sem informação	Sem informação	Sem informação	Sem informação
Relação dos contratos de fomento mercantil em vigor, bem como cópia de eventuais novos contratos firmados	Sem informação	Sem informação	Sem informação	Sem informação	Sem informação	Sem informação	Sem informação	Sem informação	Sem informação	Sem informação
Relação dos contratos de locação dos imóveis alugados onde se estabeleçam as Recuperandas (matriz e filiais), bem como cópia de novos contratos firmados	Sem informação	Sem informação	Sem informação	Sem informação	Sem informação	Sem informação	Sem informação	Sem informação	Sem informação	Sem informação
Cópia de eventuais alterações societárias ou documentos societários	Sem informação	Sem informação	Sem informação	Sem informação	Sem informação	Sem informação	Sem informação	Sem informação	Sem informação	Sem informação
Cópia de eventuais alterações societárias ou documentos societários de outras empresas do Grupo Heber que não integram a recuperação judicial	Sem informação	Sem informação	Sem informação	Sem informação	Sem informação	Sem informação	Sem informação	Sem informação	Sem informação	Sem informação
Relação dos contratos de prestação de serviços ou fornecimento de bens em que as Recuperandas figurem como tomadoras e que estejam em vigor, bem como cópia de eventuais novos contratos	OK	Sem informação	Sem informação	OK	Sem informação	Sem informação	Sem informação	Sem informação	Sem informação	Sem informação
A disponibilidade de caixa do mês vencido	OK	OK	OK	OK	OK	OK	OK	OK	OK	OK
A relação dos pagamentos realizados no mês vencido	OK	OK	OK	OK	OK	OK	OK	OK	OK	OK
A relação das obrigações a pagar pós impetração da Recuperação Judicial do mês vencido	OK	Sem informação	OK	OK	Sem informação	OK	Sem informação	OK	Sem informação	Sem informação
Relação dos valores efetivamente recebidos no mês vencido	OK	OK	OK	OK	OK	OK	OK	OK	OK	OK
Relação do faturamento do mês vencido	OK	OK	OK	OK	OK	OK	OK	OK	OK	OK
O rol e a localização dos bens do ativo do balanço especial	OK	Sem informação	Sem informação	OK	Sem informação	Sem informação	Sem informação	OK	Sem informação	Sem informação
O rol e localização dos livros comerciais e contábeis e o responsável pela guarda	OK	OK	OK	OK	OK	OK	OK	OK	OK	OK

Este documento é cópia do original, assinado digitalmente por NATHALIA FORTUNA DE FIGUEIREDO e Tribunal de Justica do Estado de Sao Paulo, protocolado em 15/12/2017 às 16:56 , sob o número WJMJ17414653706 .
Para conferir o original, acesse o site https://esaj.tjsp.jus.br/pastadigital/pg/abrirConferenciaDocumento.do, informe o processo 0071888-30.2017.8.26.0100 e código 3CC9E71.

Lista de documentos - Termos de diligência do dia 11 de Setembro de 2017	Heber	Comapi	Contern	Compacto	Cibe Part.	Cibe Inv.	Doreta	Bertin	SPMAR	ADI
Relação de novas ações ajuizadas contra as Recuperandas	OK	Sem informação	Sem informação	OK	Sem informação	Sem informação	Sem informação	OK	Sem informação	Sem informação
Balanços e DREs do segundo mês anterior vencido individualizado por Recuperanda e consolidado entre as 10 Recuperandas com o título "Balanço Consolidado da Recuperação Judicial"	OK	OK	OK	OK	OK	OK	OK	OK	OK	OK
Os extratos bancários do mês vencido	OK	OK	OK	OK	Sem informação	OK	OK	OK	OK	OK
Posição do Fluxo de caixa, atualizada em Excel	OK	OK	OK	OK	OK	OK	OK	OK	OK	OK
Posição atualizada do estoque do mês vencido	Sem informação	Sem informação	Sem informação	Sem informação	Sem informação	Sem informação	Sem informação	Sem informação	Sem informação	Sem informação
Relação de sócios e valor do pró-labore de cada um	OK	Sem informação	Sem informação	Sem informação	Sem informação	Sem informação	Sem informação	Sem informação	Sem informação	Sem informação
Folha de pagamento atualizada em excel	OK	Sem informação	Sem informação	OK	Sem informação	Sem informação	Sem informação	OK	Sem informação	Sem informação
As obrigações acessórias fiscais quanto à eventual inexistência de faturamento	Sem informação	OK	OK	Sem informação	OK	OK	OK	Sem informação	OK	OK
Esclarecimento contábil sobre a rubrica do ativo intangível da SPMAR	OK	Sem informação	Sem informação	Sem informação	Sem informação	Sem informação	Sem informação	Sem informação	Sem informação	Sem informação

Este documento é cópia do original, assinado digitalmente por NATHALIA FORTUNA DE FIGUEIREDO e Tribunal de Justica do Estado de Sao Paulo, protocolado em 15/12/2017 às 16:56 , sob o número WJMJ17414653706 .
Para conferir o original, acesse o site https://esaj.tjsp.jus.br/pastadigital/pg/abrirConferenciaDocumento.do, informe o processo 0071888-30.2017.8.26.0100 e código 3CC9E71.

Anexo A
Termos de constatação de atividade

TERMO DE CONSTATAÇÃO DE ATIVIDADE

A Administradora Judicial, CONSÓRCIO BDOPRO, neste ato representada por GUILHERME POLYCARPO, brasileiro, casado, RG nº 37.854.185-7 - SSP-SP, CPF/MF nº 406.767.768-50, e ANNA BEATRIZ SANTOS VARJÃO, brasileira, solteira, RG nº 48.417.941-x - SSP-SP, CPF/MF nº 376.156.318-31 integrantes da equipe desta Administradora Judicial que abaixo assinam, compareceram no estabelecimento da Recuperanda CONTERN CONSTRUÇÕES E COMÉRCIO, integrante do "GRUPO HEBER", em seu endereço sito à Av. José Fogolin, S/N, Parque Industrial, CEP 16404-010, na cidade de Lins, Estado de São Paulo, e nele constatou *in loco* atividade administrativa e operacional. Com efeito, lavrou-se o este termo de constatação de atividade, na presença do preposto da Recuperanda abaixo assinado, para seus regulares efeitos.

Lins, 30 de novembro de 2017.

CONSÓRCIO BDOPRO - EQUIPE DE ADMINISTRAÇÃO JUDICIAL

37.854.185-7

Anna Beatriz S. Varjão
48.417.941-X

RECUPERANDA

34284959-1

CONTERN Constr. e Com. Ltda.
Central de Equipamentos
ANTONIO VIEIRA JUNIOR

Scanned by CamScanner

TERMO DE CONSTATAÇÃO DE ATIVIDADE

A Administradora Judicial, CONSÓRCIO BDOPRO, neste ato representada por Nathalie Wittmaack, brasileiro (a), solteiro (a), RG nº 36.420.578-7, CPF/MF nº 430.999.528-42, integrante da equipe desta Administradora Judicial que abaixo assina, compareceu no estabelecimento da Recuperanda Contern Construções, integrante do "Hebn.", em seu endereço sito à Avenida miguel Badro 10 e nele constatou *in loco* atividade administrativa e operacional. Com efeito, lavrou-se o este termo de constatação de atividade, na presença do preposto da Recuperanda abaixo assinado, para seus regulares efeitos.

12, dezembro, 2017.

CONSÓRCIO BDOPRO - EQUIPE DE ADMINISTRAÇÃO JUDICIAL

Nathalie Wittmaack

RECUPERANDA

Cleber Henrique Gel...

supervisor administrativo

Rg 10302609-x

TERMO DE CONSTATAÇÃO DE ATIVIDADE

A Administradora Judicial, CONSÓRCIO BDOPRO, neste ato representada por Nathalie Wittmaack, brasileiro (a), solteiro (a), RG nº 36.420.578-7, CPF/MF nº 430.999.528-42, integrante da equipe desta Administradora Judicial que abaixo assina, compareceu no estabelecimento da Recuperanda SPMAR, integrante do "_____", em seu endereço sito à RODOANEL MARIO COVAS, SP021, KM 41 e nele constatou *in loco* atividade administrativa e operacional. Com efeito, lavrou-se o este termo de constatação de atividade, na presença do preposto da Recuperanda abaixo assinado, para seus regulares efeitos.

ITAPECERICA DA SERRA/SP, DEZEMBRO, 2017.

CONSÓRCIO BDOPRO - EQUIPE DE ADMINISTRAÇÃO JUDICIAL

Nathalie Wittmaack

RECUPERANDA

COORDENADOR ADM. RG.25.953.568-0

TERMO DE CONSTATAÇÃO DE ATIVIDADE

A Administradora Judicial, CONSÓRCIO BDOPRO, neste ato representada por Nathalie Wittmaack, brasileiro (a), solteiro (a), RG nº 36.420.578-7, CPF/MF nº 430.999.528-42, integrante da equipe desta Administradora Judicial que abaixo assina, compareceu no estabelecimento da Recuperanda Contern, integrante do "HEBER", em seu endereço sito à Faria Lima 2012 - S.ANDRÉ SP e nele constatou *in loco* atividade administrativa e operacional. Com efeito, lavrou-se o este termo de constatação de atividade, na presença do preposto da Recuperanda abaixo assinado, para seus regulares efeitos.

SP, 12 de dezembro, 2017.

CONSÓRCIO BDOPRO - EQUIPE DE ADMINISTRAÇÃO JUDICIAL

Nathalie Wittmaack

RECUPERANDA

Ana Carolina L. L. Lima Azevedo

RG: 28.058.710-7

Gerente Suprimentos.

Anexo B

Fluxo de caixa gerencial das Recuperandas de Outubro/2017

	Fluxo ADI	02/10/17 Seg	03/10/17 Ter	04/10/17 Qua	05/10/17 Qui	06/10/17 Sex	09/10/17 Seg	10/10/17 Ter	11/10/17 Qua	13/10/17 Sex	16/10/17 Seg	17/10/17 Ter	18/10/17 Qua	19/10/17 Qui	20/10/17 Sex	23/10/17 Seg	24/10/17 Ter	25/10/17 Qua	26/10/17 Qui	27/10/17 Sex	30/10/17 Seg	31/10/17 Ter	TOTAL
	Saldo Inicial	**0,00**	**0,00**	**0,00**	**0,00**	**0,00**	**0,00**	**0,00**	**0,00**	**0,00**	**0,00**	**0,00**	**0,00**	**0,00**	**0,00**	**0,00**	**0,00**	**0,00**	**0,00**	**0,00**	**0,00**	**0,00**	**0,00**
E	**1 - ENTRADAS**																						
E	Recebimento	0,00	0,00	0,00	0,00	0,00	0,00	0,00	0,00	0,00	0,00	0,00	0,00	0,00	0,00	0,00	0,00	0,00	0,00	0,00	0,00	0,00	0,00
E	**TOTAL ENTRADAS OP**	**0,00**	**0,00**	**0,00**	**0,00**	**0,00**	**0,00**	**0,00**	**0,00**	**0,00**	**0,00**	**0,00**	**0,00**	**0,00**	**0,00**	**0,00**	**0,00**	**0,00**	**0,00**	**0,00**	**0,00**	**0,00**	**0,00**
S	**2 - SAÍDAS**																						
S	Fornecedores Diversos	0,00	0,00	0,00	0,00	0,00	0,00	0,00	0,00	0,00	0,00	0,00	0,00	0,00	0,00	0,00	0,00	0,00	0,00	0,00	0,00	0,00	0,00
S	Salários / Encargos Sociais	0,00	0,00	0,00	0,00	0,00	0,00	0,00	0,00	0,00	0,00	0,00	0,00	0,00	0,00	0,00	0,00	0,00	0,00	0,00	0,00	0,00	0,00
S	Impostos e Taxas	0,00	0,00	0,00	0,00	0,00	0,00	0,00	0,00	0,00	0,00	0,00	0,00	0,00	0,00	0,00	0,00	0,00	0,00	0,00	0,00	0,00	0,00
S	**TOTAL SAÍDAS OP**	**0,00**	**0,00**	**0,00**	**0,00**	**0,00**	**0,00**	**0,00**	**0,00**	**0,00**	**0,00**	**0,00**	**0,00**	**0,00**	**0,00**	**0,00**	**0,00**	**0,00**	**0,00**	**0,00**	**0,00**	**0,00**	**0,00**
	3 - SUPERAVIT / DEFICIT OPERACIONAL	**0,00**	**0,00**	**0,00**	**0,00**	**0,00**	**0,00**	**0,00**	**0,00**	**0,00**	**0,00**	**0,00**	**0,00**	**0,00**	**0,00**	**0,00**	**0,00**	**0,00**	**0,00**	**0,00**	**0,00**	**0,00**	**0,00**
S	Investimento	0,00	0,00	0,00	0,00	0,00	0,00	0,00	0,00	0,00	0,00	0,00	0,00	0,00	0,00	0,00	0,00	0,00	0,00	0,00	0,00	0,00	0,00
E	Desinvestimentos	0,00	0,00	0,00	0,00	0,00	0,00	0,00	0,00	0,00	0,00	0,00	0,00	0,00	0,00	0,00	0,00	0,00	0,00	0,00	0,00	0,00	0,00
	4 - SUPERAVIT / DEFICIT TOTAL	**0,00**	**0,00**	**0,00**	**0,00**	**0,00**	**0,00**	**0,00**	**0,00**	**0,00**	**0,00**	**0,00**	**0,00**	**0,00**	**0,00**	**0,00**	**0,00**	**0,00**	**0,00**	**0,00**	**0,00**	**0,00**	**0,00**
S	**5 - DESEMBOLSOS FINANCEIROS**																						
S	Desp/Tarifas/Prêmio	0,00	0,00	0,00	0,00	0,00	0,00	0,00	0,00	0,00	0,00	0,00	0,00	0,00	0,00	0,00	0,00	0,00	0,00	0,00	0,00	0,00	0,00
S	**TOTAL DESEMBOLSO FINANCEIRO**	**0,00**	**0,00**	**0,00**	**0,00**	**0,00**	**0,00**	**0,00**	**0,00**	**0,00**	**0,00**	**0,00**	**0,00**	**0,00**	**0,00**	**0,00**	**0,00**	**0,00**	**0,00**	**0,00**	**0,00**	**0,00**	**0,00**
	6 - SOBRANTE / FALTANTE	**0,00**	**0,00**	**0,00**	**0,00**	**0,00**	**0,00**	**0,00**	**0,00**	**0,00**	**0,00**	**0,00**	**0,00**	**0,00**	**0,00**	**0,00**	**0,00**	**0,00**	**0,00**	**0,00**	**0,00**	**0,00**	**0,00**
E	**7 - FONTES DE FINANCIAMENTOS**																						
E	Ingr_Giro	0,00	0,00	0,00	0,00	0,00	0,00	0,00	0,00	0,00	0,00	0,00	0,00	0,00	0,00	0,00	0,00	0,00	0,00	0,00	0,00	0,00	0,00
E	**TOTAL FONTES FINANCIAMENTO**	**0,00**	**0,00**	**0,00**	**0,00**	**0,00**	**0,00**	**0,00**	**0,00**	**0,00**	**0,00**	**0,00**	**0,00**	**0,00**	**0,00**	**0,00**	**0,00**	**0,00**	**0,00**	**0,00**	**0,00**	**0,00**	**0,00**
E	**8 - Aplicações / Resgates**																						
S	Aplicações	0,00	0,00	0,00	0,00	0,00	0,00	0,00	0,00	0,00	0,00	0,00	0,00	0,00	0,00	0,00	0,00	0,00	0,00	0,00	0,00	0,00	0,00
E	Resgate Aplicação	0,00	0,00	0,00	0,00	0,00	0,00	0,00	0,00	0,00	0,00	0,00	0,00	0,00	0,00	0,00	0,00	0,00	0,00	0,00	0,00	0,00	0,00
	SALDO DO DIA	**0,00**	**0,00**	**0,00**	**0,00**	**0,00**	**0,00**	**0,00**	**0,00**	**0,00**	**0,00**	**0,00**	**0,00**	**0,00**	**0,00**	**0,00**	**0,00**	**0,00**	**0,00**	**0,00**	**0,00**	**0,00**	**0,00**
E	**9 - Mutuo**																						
E	Entradas entre Empresas	0,00	0,00	0,00	0,00	0,00	0,00	0,00	0,00	0,00	0,00	0,00	0,00	0,00	0,00	0,00	0,00	0,00	0,00	0,00	0,00	0,00	0,00
S	Saidas entre Empresas	0,00	0,00	0,00	0,00	0,00	0,00	0,00	0,00	0,00	0,00	0,00	0,00	0,00	0,00	0,00	0,00	0,00	0,00	0,00	0,00	0,00	0,00
	CAIXA FINAL	**0,00**	**0,00**	**0,00**	**0,00**	**0,00**	**0,00**	**0,00**	**0,00**	**0,00**	**0,00**	**0,00**	**0,00**	**0,00**	**0,00**	**0,00**	**0,00**	**0,00**	**0,00**	**0,00**	**0,00**	**0,00**	**0,00**
	Sem Classificação																						
	Saldo Final	**0,00**	**0,00**	**0,00**	**0,00**	**0,00**	**0,00**	**0,00**	**0,00**	**0,00**	**0,00**	**0,00**	**0,00**	**0,00**	**0,00**	**0,00**	**0,00**	**0,00**	**0,00**	**0,00**	**0,00**	**0,00**	**0,00**

REALIZADO

fls. 686

	Fluxo SPMAR	02/10/17 Seg	03/10/17 Ter	04/10/17 Qua	05/10/17 Qui	06/10/17 Sex	09/10/17 Seg	10/10/17 Ter	11/10/17 Qua	13/10/17 Sex	16/10/17 Seg	17/10/17 Ter	18/10/17 Qua	19/10/17 Qui	20/10/17 Sex	23/10/17 Seg	24/10/17 Ter	25/10/17 Qua	26/10/17 Qui	27/10/17 Sex	30/10/17 Seg	31/10/17 Ter	TOTAL
	Saldo Inicial	**344.448,40**	**759.994,10**	**613.745,47**	**345.081,38**	**562.930,53**	**362.625,78**	**845.510,83**	**632.546,73**	**389.484,73**	**743.572,00**	**839.278,73**	**679.081,53**	**393.215,14**	**601.804,04**	**396.253,54**	**851.890,50**	**669.458,72**	**412.092,59**	**616.673,81**	**418.143,63**	**844.868,03**	**344.448,40**
E	**1 - ENTRADAS**																						
E	Recebimento	818.686,71	494.993,50	235.852,71	623.775,57	2.101.259,36	844.408,26	490.423,82	2.326.972,71	766.911,06	930.889,28	4.262.394,53	301.562,50	490.866,94	2.317.737,04	846.030,81	488.482,00	389.838,72	2.202.811,04	257.378,53	989.580,64	2.826.736,95	25.007.592,68
E	Receita Acessória_Cargas Especiais	203,00	1.703,42	655,86	6.175,55	3.123,25	16.827,35	1.864,75	592,40	2.512,62	268,53	0,00	6.538,21	3.539,25	0,00	2.308,30	412,30	12.345,32	4.978,35	598,95	552,75	11.730,15	76.930,31
E	Devoluções Diversas	7,60	0,00	0,00	0,00	0,00	0,00	0,00	0,00	0,00	0,00	0,00	0,00	0,00	0,00	0,00	0,00	0,00	0,00	0,00	0,00	0,00	7,60
E	**TOTAL ENTRADAS OP**	**818.897,31**	**496.696,92**	**236.508,57**	**629.951,12**	**2.104.382,61**	**861.235,61**	**492.288,57**	**2.327.565,11**	**769.423,68**	**931.157,81**	**4.262.394,53**	**308.100,71**	**494.406,19**	**2.317.737,04**	**848.339,11**	**488.894,30**	**402.184,04**	**2.207.789,39**	**257.977,48**	**990.133,39**	**2.838.467,10**	**25.084.530,59**
S	**2 - SAÍDAS**																						
S	Fornecedores Diversos	-70.361,43	-294.345,23	-104.354,96	-202.696,30	-38.684,87	0,00	-201.454,56	-42.006,35	-447.378,72	-180.517,04	-84.630,43	-193.054,62	-62.136,58	-225.159,51	-82.205,46	-9.835,67	-81.545,10	-255.842,34	-39.243,64	-60.710,82	-324.851,30	-3.001.014,93
S	Consultoria	0,00	-2.721,65	0,00	0,00	0,00	0,00	-6.929,52	0,00	0,00	0,00	-230.845,38	0,00	0,00	0,00	0,00	-89,70	0,00	-340,00	0,00	-15.226,58	0,00	-256.152,83
S	Serviço 3º	-16.593,01	-1.658,70	0,00	-14.450,00	-286.336,32	-144.016,80	-29.834,91	0,00	0,00	-7.402,00	0,00	0,00	-2.161,60	-1.500,00	0,00	0,00	-863,52	-9.045,58	-407,60	-341,46	-419.839,90	-934.451,40
S	Manutenção	-47.861,91	-12.023,35	-1.525,00	0,00	-1.947,34	0,00	-64.907,60	-26.437,70	-5.026,68	-10.155,34	-3.702,33	-31.628,09	-1.335,00	-17.196,46	-12.260,02	0,00	-10.385,50	-18.792,86	-9.726,99	-20.558,54	-19.878,49	-315.349,20
S	Despesas c/ Viagens	-7,60	-533,07	-6.441,00	0,00	0,00	0,00	-107,21	-6.281,84	-3.233,24	-5.085,40	0,00	0,00	0,00	-200,00	0,00	0,00	0,00	0,00	0,00	-1.181,17	-366,03	-23.436,56
S	Energia	0,00	0,00	-1.427,83	-2.442,77	0,00	0,00	0,00	-786,69	-2.918,31	-52.272,94	0,00	0,00	0,00	0,00	0,00	0,00	0,00	0,00	0,00	-34.972,38	0,00	-94.820,92
S	Arrendamento / Aluguel	-4.500,00	0,00	-24.247,02	0,00	0,00	0,00	-248.843,80	-9.460,98	0,00	0,00	-1.500,00	0,00	0,00	0,00	0,00	0,00	0,00	0,00	0,00	0,00	0,00	-288.551,80
S	Telefone	0,00	-5.573,72	0,00	-5.126,79	0,00	0,00	0,00	0,00	0,00	0,00	0,00	0,00	0,00	0,00	0,00	0,00	0,00	0,00	-6.589,65	-101,29	0,00	-17.391,45
S	Seguro	0,00	0,00	0,00	0,00	-32.406,40	0,00	0,00	0,00	0,00	0,00	0,00	0,00	0,00	0,00	0,00	0,00	0,00	0,00	0,00	0,00	0,00	-32.406,40
S	Salários / Encargos Sociais	-896.403,07	0,00	-30.329,51	-4.565,62	-92.090,63	0,00	-559.631,31	-293,47	0,00	-12.463,19	0,00	-16,90	0,00	-455.819,34	-30.910,06	-629,37	-2.735,70	-81.548,22	-4.080,00	-18.151,11	-333.665,46	-2.523.334,96
S	Rescisões	0,00	0,00	0,00	0,00	0,00	0,00	-17.954,80	-791,10	0,00	-20.178,96	0,00	0,00	0,00	0,00	-59.353,30	0,00	0,00	-5.008,47	0,00	-9.143,53	0,00	-112.430,16
S	Impostos e Taxas	-2.500,00	0,00	-17.484,65	-75.210,00	-2.614,24	0,00	-836.145,07	0,00	-84.042,03	-624.707,84	-450,76	0,00	0,00	-372.707,74	0,00	0,00	-1.044.953,60	0,00	-34.573,36	-64.756,66	-243.959,61	-3.404.105,56
S	**TOTAL SAÍDAS OP**	**-1.038.229,02**	**-316.855,72**	**-185.809,97**	**-304.491,48**	**-454.079,80**	**-144.016,80**	**-1.965.808,78**	**-86.058,13**	**-542.598,98**	**-912.782,71**	**-321.128,90**	**-224.699,61**	**-65.633,18**	**-1.072.583,05**	**-184.728,84**	**-10.554,74**	**-1.140.483,42**	**-370.577,47**	**-94.621,24**	**-225.143,54**	**-1.342.560,79**	**-11.003.446,17**
	3 - SUPERAVIT / DEFICIT OPERACIONAL	**-219.331,71**	**179.841,20**	**50.698,60**	**325.459,64**	**1.650.302,81**	**717.218,81**	**-1.473.520,21**	**2.241.506,98**	**226.824,70**	**18.375,10**	**3.941.265,63**	**83.401,10**	**428.773,01**	**1.245.153,99**	**663.610,27**	**478.339,56**	**-738.299,38**	**1.837.211,92**	**163.356,24**	**764.989,85**	**1.495.906,31**	**14.081.084,42**
S	Obras e Instalações	0,00	0,00	0,00	-123.000,00	-120.000,00	0,00	0,00	0,00	-32.154,29	-1.130,04	0,00	-49.588,67	-900,00	0,00	-3.458,44	-2.823,50	0,00	-4.148,67	-11.744,91	-4.020,29	-5.144,50	-358.113,31
S	Investimento	-224.096,50	-336.179,69	-319.343,49	-104.997,06	-2.304.642,21	-2.538.869,37	-60.993,42	-2.485.308,18	-2.324.489,77	0,00	-649.674,83	-1.350,00	-297,00	-43.254,62	-5.000,00	0,00	-1.350,00	-1.140.472,21	-1.807,10	0,00	-1.415.060,01	-13.957.185,46
E	Desinvestimentos	858.993,71	10.109,06	0,00	120.454,12	574.079,80	2.304.642,21	1.329.271,70	791,10	2.483.958,18	78.495,37	0,00	275.631,68	66.823,58	1.115.829,37	193.183,98	13.372,44	1.140.175,21	1.515.184,05	106.165,95	224.987,90	1.346.073,92	13.758.223,33
	4 - SUPERAVIT / DEFICIT TOTAL	**415.565,50**	**-146.229,43**	**-268.644,89**	**217.916,70**	**-200.259,60**	**482.991,65**	**-205.241,93**	**-243.010,10**	**354.138,82**	**95.740,43**	**3.291.590,80**	**308.094,11**	**494.399,59**	**2.317.728,74**	**848.335,81**	**488.888,50**	**400.525,83**	**2.207.775,09**	**255.970,18**	**985.957,46**	**1.421.775,72**	**13.524.008,98**
S	**5 - DESEMBOLSOS FINANCEIROS**																						
S	Amort_Princ_Giro	0,00	0,00	0,00	0,00	0,00	0,00	0,00	0,00	0,00	0,00	0,00	-7.132.434,73	0,00	0,00	0,00	0,00	0,00	0,00	0,00	0,00	0,00	-7.132.434,73
S	Amort_Juros	0,00	0,00	0,00	0,00	0,00	0,00	0,00	0,00	0,00	0,00	0,00	0,00	0,00	0,00	0,00	0,00	0,00	0,00	0,00	0,00	0,00	0,00
S	Desp/Tarifas/Prêmio	-19,80	-19,20	-19,20	-67,55	-45,15	-106,60	-7.722,17	-51,90	-51,55	-33,70	-40,90	-6,90	-2,50	-2,10	-2,20	0,00	-18,05	-11.290,92	0,00	-9,45	-3.424,50	-22.934,34
S	**TOTAL DESEMBOLSO FINANCEIRO**	**-19,80**	**-19,20**	**-19,20**	**-67,55**	**-45,15**	**-106,60**	**-7.722,17**	**-51,90**	**-51,55**	**-33,70**	**-40,90**	**-7.132.441,63**	**-2,50**	**-2,10**	**-2,20**	**0,00**	**-18,05**	**-11.290,92**	**0,00**	**-9,45**	**-3.424,50**	**-7.155.369,07**
	6 - SOBRANTE / FALTANTE	**415.545,70**	**-146.248,63**	**-268.664,09**	**217.849,15**	**-200.304,75**	**482.885,05**	**-212.964,10**	**-243.062,00**	**354.087,27**	**95.706,73**	**3.291.549,90**	**-6.824.347,52**	**494.397,09**	**2.317.726,64**	**848.333,61**	**488.888,50**	**400.507,78**	**2.196.484,17**	**255.970,18**	**985.948,01**	**1.418.351,22**	**6.368.639,91**
E	**7 - FONTES DE FINANCIAMENTOS**																						
E	Ingr_Financ	0,00	0,00	0,00	0,00	0,00	0,00	0,00	0,00	0,00	0,00	0,00	0,00	0,00	0,00	0,00	0,00	0,00	0,00	0,00	0,00	0,00	0,00
E	Ingr_Giro	0,00	0,00	0,00	0,00	0,00	0,00	0,00	0,00	0,00	0,00	0,00	0,00	0,00	0,00	0,00	0,00	0,00	0,00	0,00	0,00	0,00	0,00
E	**TOTAL FONTES FINANCIAMENTO**	**0,00**	**0,00**	**0,00**	**0,00**	**0,00**	**0,00**	**0,00**	**0,00**	**0,00**	**0,00**	**0,00**	**0,00**	**0,00**	**0,00**	**0,00**	**0,00**	**0,00**	**0,00**	**0,00**	**0,00**	**0,00**	**0,00**
E	**8 - Aplicações / Resgates**																						
S	Aplicações	0,00	0,00	0,00	0,00	0,00	0,00	0,00	0,00	0,00	0,00	-3.451.747,10	-605.026,77	-285.808,19	-2.523.277,14	-392.696,65	-671.320,28	-657.873,91	-1.991.902,95	-454.500,36	-559.223,61	-1.586.094,57	-13.179.471,53
E	Resgate Aplicação	0,00	0,00	0,00	0,00	0,00	0,00	0,00	0,00	0,00	0,00	0,00	7.143.507,90	0,00	0,00	0,00	0,00	0,00	0,00	0,00	0,00	0,00	7.143.507,90
	SALDO DO DIA	**415.545,70**	**-146.248,63**	**-268.664,09**	**217.849,15**	**-200.304,75**	**482.885,05**	**-212.964,10**	**-243.062,00**	**354.087,27**	**95.706,73**	**-160.197,20**	**-285.866,39**	**208.588,90**	**-205.550,50**	**455.636,96**	**-182.431,78**	**-257.366,13**	**204.581,22**	**-198.530,18**	**426.724,40**	**-167.743,35**	**332.676,28**
E	**9 - Mutuo**																						
E	Entradas entre Empresas	0,00	0,00	0,00	0,00	0,00	0,00	0,00	0,00	0,00	0,00	0,00	0,00	0,00	0,00	0,00	0,00	0,00	0,00	0,00	0,00	0,00	0,00
S	Saidas entre Empresas	0,00	0,00	0,00	0,00	0,00	0,00	0,00	0,00	0,00	0,00	0,00	0,00	0,00	0,00	0,00	0,00	0,00	0,00	0,00	0,00	0,00	0,00
	CAIXA FINAL	**415.545,70**	**-146.248,63**	**-268.664,09**	**217.849,15**	**-200.304,75**	**482.885,05**	**-212.964,10**	**-243.062,00**	**354.087,27**	**95.706,73**	**-160.197,20**	**-285.866,39**	**208.588,90**	**-205.550,50**	**455.636,96**	**-182.431,78**	**-257.366,13**	**204.581,22**	**-198.530,18**	**426.724,40**	**-167.743,35**	**332.676,28**
	Sem Classificação																						
	Saldo Final	**759.994,10**	**613.745,47**	**345.081,38**	**562.930,53**	**362.625,78**	**845.510,83**	**632.546,73**	**389.484,73**	**743.572,00**	**839.278,73**	**679.081,53**	**393.215,14**	**601.804,04**	**396.253,54**	**851.890,50**	**669.458,72**	**412.092,59**	**616.673,81**	**418.143,63**	**844.868,03**	**677.124,68**	**677.124,68**

	Fluxo CIBE PARTICIPAÇÕES	02/10/17 Seg	03/10/17 Ter	04/10/17 Qua	05/10/17 Qui	06/10/17 Sex	09/10/17 Seg	10/10/17 Ter	11/10/17 Qua	13/10/17 Sex	16/10/17 Seg	17/10/17 Ter	18/10/17 Qua	19/10/17 Qui	20/10/17 Sex	23/10/17 Seg	24/10/17 Ter	25/10/17 Qua	26/10/17 Qui	27/10/17 Sex	30/10/17 Seg	31/10/17 Ter	TOTAL
	Saldo Inicial	-2,70	-2,70	-2,70	-2,70	-2,70	-2,70	-2,70	-2,70	-2,70	-2,70	-2,70	-2,70	-2,70	-2,70	-2,70	-2,70	-2,70	-2,70	-2,70	-2,70	-2,70	-2,70
E	**1 - ENTRADAS**																						
E	Recebimento	0,00	0,00	0,00	0,00	0,00	0,00	0,00	0,00	0,00	0,00	0,00	0,00	0,00	0,00	0,00	0,00	0,00	0,00	0,00	0,00	0,00	0,00
E	**TOTAL ENTRADAS OP**	**0,00**	**0,00**	**0,00**	**0,00**	**0,00**	**0,00**	**0,00**	**0,00**	**0,00**	**0,00**	**0,00**	**0,00**	**0,00**	**0,00**	**0,00**	**0,00**	**0,00**	**0,00**	**0,00**	**0,00**	**0,00**	**0,00**
S	**2 - SAÍDAS**																						
S	Fornecedores Diversos	0,00	0,00	0,00	0,00	0,00	0,00	0,00	0,00	0,00	0,00	0,00	0,00	0,00	0,00	0,00	0,00	0,00	0,00	0,00	0,00	0,00	0,00
S	Salários / Encargos Sociais	0,00	0,00	0,00	0,00	0,00	0,00	0,00	0,00	0,00	0,00	0,00	0,00	0,00	0,00	0,00	0,00	0,00	0,00	0,00	0,00	0,00	0,00
S	Impostos e Taxas	0,00	0,00	0,00	0,00	0,00	0,00	0,00	0,00	0,00	0,00	0,00	0,00	0,00	0,00	0,00	0,00	0,00	0,00	0,00	0,00	0,00	0,00
S	**TOTAL SAÍDAS OP**	**0,00**	**0,00**	**0,00**	**0,00**	**0,00**	**0,00**	**0,00**	**0,00**	**0,00**	**0,00**	**0,00**	**0,00**	**0,00**	**0,00**	**0,00**	**0,00**	**0,00**	**0,00**	**0,00**	**0,00**	**0,00**	**0,00**
	3 - SUPERAVIT / DEFICIT OPERACIONAL	**0,00**	**0,00**	**0,00**	**0,00**	**0,00**	**0,00**	**0,00**	**0,00**	**0,00**	**0,00**	**0,00**	**0,00**	**0,00**	**0,00**	**0,00**	**0,00**	**0,00**	**0,00**	**0,00**	**0,00**	**0,00**	**0,00**
S	Investimento	0,00	0,00	0,00	0,00	0,00	0,00	0,00	0,00	0,00	0,00	0,00	0,00	0,00	0,00	0,00	0,00	0,00	0,00	0,00	0,00	0,00	0,00
E	Desinvestimentos	0,00	0,00	0,00	0,00	0,00	0,00	0,00	0,00	0,00	0,00	0,00	0,00	0,00	0,00	0,00	0,00	0,00	0,00	0,00	0,00	0,00	0,00
	4 - SUPERAVIT / DEFICIT TOTAL	**0,00**	**0,00**	**0,00**	**0,00**	**0,00**	**0,00**	**0,00**	**0,00**	**0,00**	**0,00**	**0,00**	**0,00**	**0,00**	**0,00**	**0,00**	**0,00**	**0,00**	**0,00**	**0,00**	**0,00**	**0,00**	**0,00**
S	**5 - DESEMBOLSOS FINANCEIROS**																						
S	Desp/Tarifas/Prêmio	0,00	0,00	0,00	0,00	0,00	0,00	0,00	0,00	0,00	0,00	0,00	0,00	0,00	0,00	0,00	0,00	0,00	0,00	0,00	0,00	0,00	0,00
S	**TOTAL DESEMBOLSO FINANCEIRO**	**0,00**	**0,00**	**0,00**	**0,00**	**0,00**	**0,00**	**0,00**	**0,00**	**0,00**	**0,00**	**0,00**	**0,00**	**0,00**	**0,00**	**0,00**	**0,00**	**0,00**	**0,00**	**0,00**	**0,00**	**0,00**	**0,00**
	6 - SOBRANTE / FALTANTE	**0,00**	**0,00**	**0,00**	**0,00**	**0,00**	**0,00**	**0,00**	**0,00**	**0,00**	**0,00**	**0,00**	**0,00**	**0,00**	**0,00**	**0,00**	**0,00**	**0,00**	**0,00**	**0,00**	**0,00**	**0,00**	**0,00**
E	**7 - FONTES DE FINANCIAMENTOS**																						
E	Ingr_Giro	0,00	0,00	0,00	0,00	0,00	0,00	0,00	0,00	0,00	0,00	0,00	0,00	0,00	0,00	0,00	0,00	0,00	0,00	0,00	0,00	0,00	0,00
E	**TOTAL FONTES FINANCIAMENTO**	**0,00**	**0,00**	**0,00**	**0,00**	**0,00**	**0,00**	**0,00**	**0,00**	**0,00**	**0,00**	**0,00**	**0,00**	**0,00**	**0,00**	**0,00**	**0,00**	**0,00**	**0,00**	**0,00**	**0,00**	**0,00**	**0,00**
E	**8 - Aplicações / Resgates**																						
S	Aplicações	0,00	0,00	0,00	0,00	0,00	0,00	0,00	0,00	0,00	0,00	0,00	0,00	0,00	0,00	0,00	0,00	0,00	0,00	0,00	0,00	0,00	0,00
E	Resgate Aplicação	0,00	0,00	0,00	0,00	0,00	0,00	0,00	0,00	0,00	0,00	0,00	0,00	0,00	0,00	0,00	0,00	0,00	0,00	0,00	0,00	0,00	0,00
	SALDO DO DIA	**0,00**	**0,00**	**0,00**	**0,00**	**0,00**	**0,00**	**0,00**	**0,00**	**0,00**	**0,00**	**0,00**	**0,00**	**0,00**	**0,00**	**0,00**	**0,00**	**0,00**	**0,00**	**0,00**	**0,00**	**0,00**	**0,00**
E	**9 - Mutuo**																						
E	Entradas entre Empresas	0,00	0,00	0,00	0,00	0,00	0,00	0,00	0,00	0,00	0,00	0,00	0,00	0,00	0,00	0,00	0,00	0,00	0,00	0,00	0,00	0,00	0,00
S	Saidas entre Empresas	0,00	0,00	0,00	0,00	0,00	0,00	0,00	0,00	0,00	0,00	0,00	0,00	0,00	0,00	0,00	0,00	0,00	0,00	0,00	0,00	0,00	0,00
	CAIXA FINAL	**0,00**	**0,00**	**0,00**	**0,00**	**0,00**	**0,00**	**0,00**	**0,00**	**0,00**	**0,00**	**0,00**	**0,00**	**0,00**	**0,00**	**0,00**	**0,00**	**0,00**	**0,00**	**0,00**	**0,00**	**0,00**	**0,00**
	Sem Classificação																						
	Saldo Final	-2,70	-2,70	-2,70	-2,70	-2,70	-2,70	-2,70	-2,70	-2,70	-2,70	-2,70	-2,70	-2,70	-2,70	-2,70	-2,70	-2,70	-2,70	-2,70	-2,70	-2,70	-2,70

	Fluxo CIBE INVESTIMENTO	02/10/17 Seg	03/10/17 Ter	04/10/17 Qua	05/10/17 Qui	06/10/17 Sex	09/10/17 Seg	10/10/17 Ter	11/10/17 Qua	13/10/17 Sex	16/10/17 Seg	17/10/17 Ter	18/10/17 Qua	19/10/17 Qui	20/10/17 Sex	23/10/17 Seg	24/10/17 Ter	25/10/17 Qua	26/10/17 Qui	27/10/17 Sex	30/10/17 Seg	31/10/17 Ter	TOTAL
	Saldo Inicial	**0,50**	**0,50**	**0,50**	**0,50**	**0,50**	**0,50**	**0,50**	**0,50**	**0,50**	**0,50**	**0,50**	**0,50**	**0,50**	**0,50**	**0,50**	**0,50**	**0,50**	**0,50**	**0,50**	**0,50**	**0,50**	**0,50**
E	**1 - ENTRADAS**																						
E	Recebimento	0,00	0,00	0,00	0,00	0,00	0,00	0,00	0,00	0,00	0,00	0,00	0,00	0,00	0,00	0,00	0,00	0,00	0,00	0,00	0,00	0,00	0,00
E	**TOTAL ENTRADAS OP**	**0,00**	**0,00**	**0,00**	**0,00**	**0,00**	**0,00**	**0,00**	**0,00**	**0,00**	**0,00**	**0,00**	**0,00**	**0,00**	**0,00**	**0,00**	**0,00**	**0,00**	**0,00**	**0,00**	**0,00**	**0,00**	**0,00**
S	**2 - SAÍDAS**																						
S	Fornecedores Diversos	0,00	0,00	0,00	0,00	0,00	0,00	0,00	0,00	0,00	0,00	0,00	0,00	0,00	0,00	0,00	0,00	0,00	0,00	0,00	0,00	0,00	0,00
S	Salários / Encargos Sociais	0,00	0,00	0,00	0,00	0,00	0,00	0,00	0,00	0,00	0,00	0,00	0,00	0,00	0,00	0,00	0,00	0,00	0,00	0,00	0,00	0,00	0,00
S	Impostos e Taxas	0,00	0,00	0,00	0,00	0,00	0,00	0,00	0,00	0,00	0,00	0,00	0,00	0,00	0,00	0,00	0,00	0,00	0,00	0,00	0,00	0,00	0,00
S	**TOTAL SAÍDAS OP**	**0,00**	**0,00**	**0,00**	**0,00**	**0,00**	**0,00**	**0,00**	**0,00**	**0,00**	**0,00**	**0,00**	**0,00**	**0,00**	**0,00**	**0,00**	**0,00**	**0,00**	**0,00**	**0,00**	**0,00**	**0,00**	**0,00**
	3 - SUPERAVIT / DEFICIT OPERACIONAL	**0,00**	**0,00**	**0,00**	**0,00**	**0,00**	**0,00**	**0,00**	**0,00**	**0,00**	**0,00**	**0,00**	**0,00**	**0,00**	**0,00**	**0,00**	**0,00**	**0,00**	**0,00**	**0,00**	**0,00**	**0,00**	**0,00**
S	Investimento	0,00	0,00	0,00	0,00	0,00	0,00	0,00	0,00	0,00	0,00	0,00	0,00	0,00	0,00	0,00	0,00	0,00	0,00	0,00	0,00	0,00	0,00
E	Desinvestimentos	0,00	0,00	0,00	0,00	0,00	0,00	0,00	0,00	0,00	0,00	0,00	0,00	0,00	0,00	0,00	0,00	0,00	0,00	0,00	0,00	0,00	0,00
	4 - SUPERAVIT / DEFICIT TOTAL	**0,00**	**0,00**	**0,00**	**0,00**	**0,00**	**0,00**	**0,00**	**0,00**	**0,00**	**0,00**	**0,00**	**0,00**	**0,00**	**0,00**	**0,00**	**0,00**	**0,00**	**0,00**	**0,00**	**0,00**	**0,00**	**0,00**
S	**5 - DESEMBOLSOS FINANCEIROS**																						
S	Desp/Tarifas/Prêmio	0,00	0,00	0,00	0,00	0,00	0,00	0,00	0,00	0,00	0,00	0,00	0,00	0,00	0,00	0,00	0,00	0,00	0,00	0,00	0,00	0,00	0,00
S	**TOTAL DESEMBOLSO FINANCEIRO**	**0,00**	**0,00**	**0,00**	**0,00**	**0,00**	**0,00**	**0,00**	**0,00**	**0,00**	**0,00**	**0,00**	**0,00**	**0,00**	**0,00**	**0,00**	**0,00**	**0,00**	**0,00**	**0,00**	**0,00**	**0,00**	**0,00**
	6 - SOBRANTE / FALTANTE	**0,00**	**0,00**	**0,00**	**0,00**	**0,00**	**0,00**	**0,00**	**0,00**	**0,00**	**0,00**	**0,00**	**0,00**	**0,00**	**0,00**	**0,00**	**0,00**	**0,00**	**0,00**	**0,00**	**0,00**	**0,00**	**0,00**
E	**7 - FONTES DE FINANCIAMENTOS**																						
E	Ingr_Giro	0,00	0,00	0,00	0,00	0,00	0,00	0,00	0,00	0,00	0,00	0,00	0,00	0,00	0,00	0,00	0,00	0,00	0,00	0,00	0,00	0,00	0,00
E	**TOTAL FONTES FINANCIAMENTO**	**0,00**	**0,00**	**0,00**	**0,00**	**0,00**	**0,00**	**0,00**	**0,00**	**0,00**	**0,00**	**0,00**	**0,00**	**0,00**	**0,00**	**0,00**	**0,00**	**0,00**	**0,00**	**0,00**	**0,00**	**0,00**	**0,00**
E	**8 - Aplicações / Resgates**																						
S	Aplicações	0,00	0,00	0,00	0,00	0,00	0,00	0,00	0,00	0,00	0,00	0,00	0,00	0,00	0,00	0,00	0,00	0,00	0,00	0,00	0,00	0,00	0,00
E	Resgate Aplicação	0,00	0,00	0,00	0,00	0,00	0,00	0,00	0,00	0,00	0,00	0,00	0,00	0,00	0,00	0,00	0,00	0,00	0,00	0,00	0,00	0,00	0,00
	SALDO DO DIA	**0,00**	**0,00**	**0,00**	**0,00**	**0,00**	**0,00**	**0,00**	**0,00**	**0,00**	**0,00**	**0,00**	**0,00**	**0,00**	**0,00**	**0,00**	**0,00**	**0,00**	**0,00**	**0,00**	**0,00**	**0,00**	**0,00**
E	**9 - Mutuo**																						
E	Entradas entre Empresas	0,00	0,00	0,00	0,00	0,00	0,00	0,00	0,00	0,00	0,00	0,00	0,00	0,00	0,00	0,00	0,00	0,00	0,00	0,00	0,00	0,00	0,00
S	Saidas entre Empresas	0,00	0,00	0,00	0,00	0,00	0,00	0,00	0,00	0,00	0,00	0,00	0,00	0,00	0,00	0,00	0,00	0,00	0,00	0,00	0,00	0,00	0,00
	CAIXA FINAL	**0,00**	**0,00**	**0,00**	**0,00**	**0,00**	**0,00**	**0,00**	**0,00**	**0,00**	**0,00**	**0,00**	**0,00**	**0,00**	**0,00**	**0,00**	**0,00**	**0,00**	**0,00**	**0,00**	**0,00**	**0,00**	**0,00**
	Sem Classificação																						
	Saldo Final	**0,50**	**0,50**	**0,50**	**0,50**	**0,50**	**0,50**	**0,50**	**0,50**	**0,50**	**0,50**	**0,50**	**0,50**	**0,50**	**0,50**	**0,50**	**0,50**	**0,50**	**0,50**	**0,50**	**0,50**	**0,50**	**0,50**

	Fluxo COMAPI	02/10/17 Seg	03/10/17 Ter	04/10/17 Qua	05/10/17 Qui	06/10/17 Sex	09/10/17 Seg	10/10/17 Ter	11/10/17 Qua	13/10/17 Sex	16/10/17 Seg	17/10/17 Ter	18/10/17 Qua	19/10/17 Qui	20/10/17 Sex	23/10/17 Seg	24/10/17 Ter	25/10/17 Qua	26/10/17 Qui	27/10/17 Sex	30/10/17 Seg	31/10/17 Ter	TOTAL
	Saldo Inicial	**168.028,47**	**168.043,48**	**168.043,46**	**168.043,46**	**168.035,88**	**168.035,88**	**168.024,63**	**168.021,13**	**168.021,13**	**168.010,98**	**168.022,23**	**168.022,23**	**168.021,97**	**168.021,97**	**263.336,94**	**263.336,94**	**263.336,94**	**263.337,00**	**263.337,01**	**263.337,02**	**263.337,02**	**168.028,47**
E	**1 - ENTRADAS**																						
E	Recebimento	15,76	0,00	0,00	0,00	0,00	0,00	0,00	0,00	0,00	0,00	0,00	0,00	0,00	95.316,72	0,00	0,00	0,00	0,00	0,00	0,00	0,00	95.332,48
E	**TOTAL ENTRADAS OP**	**15,76**	**0,00**	**0,00**	**0,00**	**0,00**	**0,00**	**0,00**	**0,00**	**0,00**	**0,00**	**0,00**	**0,00**	**0,00**	**95.316,72**	**0,00**	**0,00**	**0,00**	**0,00**	**0,00**	**0,00**	**0,00**	**95.332,48**
S	**2 - SAÍDAS**																						
S	Impostos e Taxas	0,00	0,00	0,00	0,00	0,00	0,00	0,00	0,00	0,00	0,00	0,00	0,00	0,00	0,00	0,00	0,00	0,00	0,00	0,00	0,00	0,00	0,00
S	**TOTAL SAÍDAS OP**	**0,00**	**0,00**	**0,00**	**0,00**	**0,00**	**0,00**	**0,00**	**0,00**	**0,00**	**0,00**	**0,00**	**0,00**	**0,00**	**0,00**	**0,00**	**0,00**	**0,00**	**0,00**	**0,00**	**0,00**	**0,00**	**0,00**
	3 - SUPERAVIT / DEFICIT OPERACIONAL	**15,76**	**0,00**	**0,00**	**0,00**	**0,00**	**0,00**	**0,00**	**0,00**	**0,00**	**0,00**	**0,00**	**0,00**	**0,00**	**95.316,72**	**0,00**	**0,00**	**0,00**	**0,00**	**0,00**	**0,00**	**0,00**	**95.332,48**
S	Investimento	0,00	0,00	0,00	0,00	0,00	0,00	0,00	0,00	0,00	0,00	0,00	0,00	0,00	0,00	0,00	0,00	0,00	0,00	0,00	0,00	0,00	0,00
E	Desinvestimentos	0,00	0,00	0,00	0,00	0,00	0,00	0,00	0,00	0,00	0,00	0,00	0,00	0,00	0,00	0,00	0,00	0,00	0,00	0,00	0,00	0,00	0,00
	4 - SUPERAVIT / DEFICIT TOTAL	**15,76**	**0,00**	**0,00**	**0,00**	**0,00**	**0,00**	**0,00**	**0,00**	**0,00**	**0,00**	**0,00**	**0,00**	**0,00**	**95.316,72**	**0,00**	**0,00**	**0,00**	**0,00**	**0,00**	**0,00**	**0,00**	**95.332,48**
S	**5 - DESEMBOLSOS FINANCEIROS**																						
S	Desp/Tarifas/Prêmio	-2,50	-0,02	0,00	-53,13	0,00	-11,25	-3,50	0,00	-11,25	0,00	0,00	-0,65	0,00	-1,75	-1,75	0,00	-1,75	-1,75	-1,75	-1,75	-3,50	-96,30
S	**TOTAL DESEMBOLSO FINANCEIRO**	**-2,50**	**-0,02**	**0,00**	**-53,13**	**0,00**	**-11,25**	**-3,50**	**0,00**	**-11,25**	**0,00**	**0,00**	**-0,65**	**0,00**	**-1,75**	**-1,75**	**0,00**	**-1,75**	**-1,75**	**-1,75**	**-1,75**	**-3,50**	**-96,30**
	6 - SOBRANTE / FALTANTE	**13,26**	**-0,02**	**0,00**	**-53,13**	**0,00**	**-11,25**	**-3,50**	**0,00**	**-11,25**	**0,00**	**0,00**	**-0,65**	**0,00**	**95.314,97**	**-1,75**	**0,00**	**-1,75**	**-1,75**	**-1,75**	**-1,75**	**-3,50**	**95.236,18**
E	**7 - FONTES DE FINANCIAMENTOS**																						
E	Ingr_Giro	0,00	0,00	0,00	0,00	0,00	0,00	0,00	0,00	0,00	0,00	0,00	0,00	0,00	0,00	0,00	0,00	0,00	0,00	0,00	0,00	0,00	0,00
E	**TOTAL FONTES FINANCIAMENTO**	**0,00**	**0,00**	**0,00**	**0,00**	**0,00**	**0,00**	**0,00**	**0,00**	**0,00**	**0,00**	**0,00**	**0,00**	**0,00**	**0,00**	**0,00**	**0,00**	**0,00**	**0,00**	**0,00**	**0,00**	**0,00**	**0,00**
E	**8 - Aplicações / Resgates**																						
S	Aplicações	0,00	0,00	0,00	0,00	0,00	0,00	0,00	0,00	0,00	0,00	0,00	0,00	0,00	0,00	0,00	0,00	0,00	0,00	0,00	0,00	0,00	0,00
E	Resgate Aplicação	0,00	0,00	0,00	0,00	0,00	0,00	0,00	0,00	0,00	0,00	0,00	0,00	0,00	0,00	0,00	0,00	0,00	0,00	0,00	0,00	0,00	0,00
	SALDO DO DIA	**13,26**	**-0,02**	**0,00**	**-53,13**	**0,00**	**-11,25**	**-3,50**	**0,00**	**-11,25**	**0,00**	**0,00**	**-0,65**	**0,00**	**95.314,97**	**-1,75**	**0,00**	**-1,75**	**-1,75**	**-1,75**	**-1,75**	**-3,50**	**95.236,18**
E	**9 - Mutuo**																						
E	Entradas entre Empresas	973.001,75	0,00	0,00	53,13	0,00	2.004.000,00	1.030.000,00	0,00	2.313.129,82	11,25	0,00	0,39	0,00	600.000,00	200.001,75	0,00	990.001,81	400.001,76	129.768,13	360.001,75	1.400.001,78	10.399.973,32
S	Saidas entre Empresas	-973.000,00	0,00	0,00	-7,58	0,00	-2.004.000,00	-1.030.000,00	0,00	-2.313.128,72	0,00	0,00	0,00	0,00	-600.000,00	-200.000,00	0,00	-990.000,00	-400.000,00	-129.766,37	-360.000,00	-1.400.000,00	-10.399.902,67
	CAIXA FINAL	**15,01**	**-0,02**	**0,00**	**-7,58**	**0,00**	**-11,25**	**-3,50**	**0,00**	**-10,15**	**11,25**	**0,00**	**-0,26**	**0,00**	**95.314,97**	**0,00**	**0,00**	**0,06**	**0,01**	**0,01**	**0,00**	**-1,72**	**95.306,83**
	Sem Classificação																						0,00
	Saldo Final	**168.043,48**	**168.043,46**	**168.043,46**	**168.035,88**	**168.035,88**	**168.024,63**	**168.021,13**	**168.021,13**	**168.010,98**	**168.022,23**	**168.022,23**	**168.021,97**	**168.021,97**	**263.336,94**	**263.336,94**	**263.336,94**	**263.337,00**	**263.337,01**	**263.337,02**	**263.337,02**	**263.335,30**	**263.335,30**

fls. 689

fls. 690

	Fluxo DORETA	02/10/17 Seg	03/10/17 Ter	04/10/17 Qua	05/10/17 Qui	06/10/17 Sex	09/10/17 Seg	10/10/17 Ter	11/10/17 Qua	13/10/17 Sex	16/10/17 Seg	17/10/17 Ter	18/10/17 Qua	19/10/17 Qui	20/10/17 Sex	23/10/17 Seg	24/10/17 Ter	25/10/17 Qua	26/10/17 Qui	27/10/17 Sex	30/10/17 Seg	31/10/17 Ter	TOTAL
	Saldo Inicial	**5,00**	**5,00**	**5,00**	**5,00**	**5,00**	**5,00**	**5,00**	**5,00**	**5,00**	**5,00**	**5,00**	**5,00**	**5,00**	**5,00**	**5,00**	**5,00**	**5,00**	**5,00**	**5,00**	**5,00**	**5,00**	**5,00**
E	**1 - ENTRADAS**																						
E	Recebimento	0,00	0,00	0,00	0,00	0,00	0,00	0,00	0,00	0,00	0,00	0,00	0,00	0,00	0,00	0,00	0,00	0,00	0,00	0,00	0,00	0,00	0,00
E	**TOTAL ENTRADAS OP**	**0,00**	**0,00**	**0,00**	**0,00**	**0,00**	**0,00**	**0,00**	**0,00**	**0,00**	**0,00**	**0,00**	**0,00**	**0,00**	**0,00**	**0,00**	**0,00**	**0,00**	**0,00**	**0,00**	**0,00**	**0,00**	**0,00**
S	**2 - SAÍDAS**																						
S	Fornecedores Diversos	0,00	0,00	0,00	0,00	0,00	0,00	0,00	0,00	0,00	0,00	0,00	0,00	0,00	0,00	0,00	0,00	0,00	0,00	0,00	0,00	0,00	0,00
S	Salários / Encargos Sociais	0,00	0,00	0,00	0,00	0,00	0,00	0,00	0,00	0,00	0,00	0,00	0,00	0,00	0,00	0,00	0,00	0,00	0,00	0,00	0,00	0,00	0,00
S	Impostos e Taxas	0,00	0,00	0,00	0,00	0,00	0,00	0,00	0,00	0,00	0,00	0,00	0,00	0,00	0,00	0,00	0,00	0,00	0,00	0,00	0,00	0,00	0,00
S	**TOTAL SAÍDAS OP**	**0,00**	**0,00**	**0,00**	**0,00**	**0,00**	**0,00**	**0,00**	**0,00**	**0,00**	**0,00**	**0,00**	**0,00**	**0,00**	**0,00**	**0,00**	**0,00**	**0,00**	**0,00**	**0,00**	**0,00**	**0,00**	**0,00**
	3 - SUPERAVIT / DEFICIT OPERACIONAL	**0,00**	**0,00**	**0,00**	**0,00**	**0,00**	**0,00**	**0,00**	**0,00**	**0,00**	**0,00**	**0,00**	**0,00**	**0,00**	**0,00**	**0,00**	**0,00**	**0,00**	**0,00**	**0,00**	**0,00**	**0,00**	**0,00**
S	Investimento	0,00	0,00	0,00	0,00	0,00	0,00	0,00	0,00	0,00	0,00	0,00	0,00	0,00	0,00	0,00	0,00	0,00	0,00	0,00	0,00	0,00	0,00
E	Desinvestimentos	0,00	0,00	0,00	0,00	0,00	0,00	0,00	0,00	0,00	0,00	0,00	0,00	0,00	0,00	0,00	0,00	0,00	0,00	0,00	0,00	0,00	0,00
	4 - SUPERAVIT / DEFICIT TOTAL	**0,00**	**0,00**	**0,00**	**0,00**	**0,00**	**0,00**	**0,00**	**0,00**	**0,00**	**0,00**	**0,00**	**0,00**	**0,00**	**0,00**	**0,00**	**0,00**	**0,00**	**0,00**	**0,00**	**0,00**	**0,00**	**0,00**
S	**5 - DESEMBOLSOS FINANCEIROS**																						
S	Desp/Tarifas/Prêmio	0,00	0,00	0,00	0,00	0,00	0,00	0,00	0,00	0,00	0,00	0,00	0,00	0,00	0,00	0,00	0,00	0,00	0,00	0,00	0,00	0,00	0,00
S	**TOTAL DESEMBOLSO FINANCEIRO**	**0,00**	**0,00**	**0,00**	**0,00**	**0,00**	**0,00**	**0,00**	**0,00**	**0,00**	**0,00**	**0,00**	**0,00**	**0,00**	**0,00**	**0,00**	**0,00**	**0,00**	**0,00**	**0,00**	**0,00**	**0,00**	**0,00**
	6 - SOBRANTE / FALTANTE	**0,00**	**0,00**	**0,00**	**0,00**	**0,00**	**0,00**	**0,00**	**0,00**	**0,00**	**0,00**	**0,00**	**0,00**	**0,00**	**0,00**	**0,00**	**0,00**	**0,00**	**0,00**	**0,00**	**0,00**	**0,00**	**0,00**
E	**7 - FONTES DE FINANCIAMENTOS**																						
E	Ingr_Giro	0,00	0,00	0,00	0,00	0,00	0,00	0,00	0,00	0,00	0,00	0,00	0,00	0,00	0,00	0,00	0,00	0,00	0,00	0,00	0,00	0,00	0,00
E	**TOTAL FONTES FINANCIAMENTO**	**0,00**	**0,00**	**0,00**	**0,00**	**0,00**	**0,00**	**0,00**	**0,00**	**0,00**	**0,00**	**0,00**	**0,00**	**0,00**	**0,00**	**0,00**	**0,00**	**0,00**	**0,00**	**0,00**	**0,00**	**0,00**	**0,00**
E	**8 - Aplicações / Resgates**																						
S	Aplicações	0,00	0,00	0,00	0,00	0,00	0,00	0,00	0,00	0,00	0,00	0,00	0,00	0,00	0,00	0,00	0,00	0,00	0,00	0,00	0,00	0,00	0,00
E	Resgate Aplicação	0,00	0,00	0,00	0,00	0,00	0,00	0,00	0,00	0,00	0,00	0,00	0,00	0,00	0,00	0,00	0,00	0,00	0,00	0,00	0,00	0,00	0,00
	SALDO DO DIA	**0,00**	**0,00**	**0,00**	**0,00**	**0,00**	**0,00**	**0,00**	**0,00**	**0,00**	**0,00**	**0,00**	**0,00**	**0,00**	**0,00**	**0,00**	**0,00**	**0,00**	**0,00**	**0,00**	**0,00**	**0,00**	**0,00**
E	**9 - Mutuo**																						
E	Entradas entre Empresas	0,00	0,00	0,00	0,00	0,00	0,00	0,00	0,00	0,00	0,00	0,00	0,00	0,00	0,00	0,00	0,00	0,00	0,00	0,00	0,00	0,00	0,00
S	Saidas entre Empresas	0,00	0,00	0,00	0,00	0,00	0,00	0,00	0,00	0,00	0,00	0,00	0,00	0,00	0,00	0,00	0,00	0,00	0,00	0,00	0,00	0,00	0,00
	CAIXA FINAL	**0,00**	**0,00**	**0,00**	**0,00**	**0,00**	**0,00**	**0,00**	**0,00**	**0,00**	**0,00**	**0,00**	**0,00**	**0,00**	**0,00**	**0,00**	**0,00**	**0,00**	**0,00**	**0,00**	**0,00**	**0,00**	**0,00**
	Sem Classificação																						
	Saldo Final	**5,00**	**5,00**	**5,00**	**5,00**	**5,00**	**5,00**	**5,00**	**5,00**	**5,00**	**5,00**	**5,00**	**5,00**	**5,00**	**5,00**	**5,00**	**5,00**	**5,00**	**5,00**	**5,00**	**5,00**	**5,00**	**5,00**

fls. 691

	Fluxo HEBER	02/10/17 Seg	03/10/17 Ter	04/10/17 Qua	05/10/17 Qui	06/10/17 Sex	09/10/17 Seg	10/10/17 Ter	11/10/17 Qua	13/10/17 Sex	16/10/17 Seg	17/10/17 Ter	18/10/17 Qua	19/10/17 Qui	20/10/17 Sex	23/10/17 Seg	24/10/17 Ter	25/10/17 Qua	26/10/17 Qui	27/10/17 Sex	30/10/17 Seg	31/10/17 Ter	TOTAL
	Saldo Inicial	-0,02	-0,02	-0,02	-0,02	-0,02	-0,02	-0,02	1,73	1,73	1,73	1,73	1,73	1,73	1,73	1,73	1,73	1,73	1,73	1,73	1,73	1,73	-0,02
E	**1 - ENTRADAS**																						
E	Recebimento	0,00	0,00	0,00	0,00	0,00	0,00	0,00	0,00	0,00	0,00	0,00	0,00	0,00	0,00	0,00	0,00	0,00	0,00	0,00	0,00	0,00	0,00
E	**TOTAL ENTRADAS OP**	**0,00**	**0,00**	**0,00**	**0,00**	**0,00**	**0,00**	**0,00**	**0,00**	**0,00**	**0,00**	**0,00**	**0,00**	**0,00**	**0,00**	**0,00**	**0,00**	**0,00**	**0,00**	**0,00**	**0,00**	**0,00**	**0,00**
S	**2 - SAÍDAS**																						
S	Fornecedores Diversos	0,00	0,00	0,00	0,00	0,00	0,00	0,00	0,00	0,00	0,00	0,00	0,00	0,00	0,00	0,00	0,00	0,00	0,00	0,00	0,00	0,00	0,00
S	Salários / Encargos Sociais	0,00	0,00	0,00	0,00	0,00	0,00	0,00	0,00	0,00	0,00	0,00	0,00	0,00	0,00	0,00	0,00	0,00	0,00	0,00	0,00	0,00	0,00
S	Impostos e Taxas	0,00	0,00	0,00	0,00	0,00	0,00	0,00	0,00	0,00	0,00	0,00	0,00	0,00	0,00	0,00	0,00	0,00	0,00	0,00	0,00	0,00	0,00
S	**TOTAL SAÍDAS OP**	**0,00**	**0,00**	**0,00**	**0,00**	**0,00**	**0,00**	**0,00**	**0,00**	**0,00**	**0,00**	**0,00**	**0,00**	**0,00**	**0,00**	**0,00**	**0,00**	**0,00**	**0,00**	**0,00**	**0,00**	**0,00**	**0,00**
	3 - SUPERAVIT / DEFICIT OPERACIONAL	**0,00**	**0,00**	**0,00**	**0,00**	**0,00**	**0,00**	**0,00**	**0,00**	**0,00**	**0,00**	**0,00**	**0,00**	**0,00**	**0,00**	**0,00**	**0,00**	**0,00**	**0,00**	**0,00**	**0,00**	**0,00**	**0,00**
S	Investimento	0,00	0,00	0,00	0,00	0,00	0,00	0,00	0,00	0,00	0,00	0,00	0,00	0,00	0,00	0,00	0,00	0,00	0,00	0,00	0,00	0,00	0,00
E	Desinvestimentos	0,00	0,00	0,00	0,00	0,00	0,00	0,00	0,00	0,00	0,00	0,00	0,00	0,00	0,00	0,00	0,00	0,00	0,00	0,00	0,00	0,00	0,00
	4 - SUPERAVIT / DEFICIT TOTAL	**0,00**	**0,00**	**0,00**	**0,00**	**0,00**	**0,00**	**0,00**	**0,00**	**0,00**	**0,00**	**0,00**	**0,00**	**0,00**	**0,00**	**0,00**	**0,00**	**0,00**	**0,00**	**0,00**	**0,00**	**0,00**	**0,00**
S	**5 - DESEMBOLSOS FINANCEIROS**																						
S	Desp/Tarifas/Prêmio	0,00	0,00	0,00	0,00	0,00	0,00	0,00	0,00	0,00	0,00	0,00	0,00	0,00	0,00	0,00	0,00	0,00	0,00	0,00	0,00	0,00	0,00
S	**TOTAL DESEMBOLSO FINANCEIRO**	**0,00**	**0,00**	**0,00**	**0,00**	**0,00**	**0,00**	**0,00**	**0,00**	**0,00**	**0,00**	**0,00**	**0,00**	**0,00**	**0,00**	**0,00**	**0,00**	**0,00**	**0,00**	**0,00**	**0,00**	**0,00**	**0,00**
	6 - SOBRANTE / FALTANTE	**0,00**	**0,00**	**0,00**	**0,00**	**0,00**	**0,00**	**0,00**	**0,00**	**0,00**	**0,00**	**0,00**	**0,00**	**0,00**	**0,00**	**0,00**	**0,00**	**0,00**	**0,00**	**0,00**	**0,00**	**0,00**	**0,00**
E	**7 - FONTES DE FINANCIAMENTOS**																						
E	Ingr_Giro	0,00	0,00	0,00	0,00	0,00	0,00	0,00	0,00	0,00	0,00	0,00	0,00	0,00	0,00	0,00	0,00	0,00	0,00	0,00	0,00	0,00	0,00
E	**TOTAL FONTES FINANCIAMENTO**	**0,00**	**0,00**	**0,00**	**0,00**	**0,00**	**0,00**	**0,00**	**0,00**	**0,00**	**0,00**	**0,00**	**0,00**	**0,00**	**0,00**	**0,00**	**0,00**	**0,00**	**0,00**	**0,00**	**0,00**	**0,00**	**0,00**
E	**8 - Aplicações / Resgates**																						
S	Aplicações	0,00	0,00	0,00	0,00	0,00	0,00	0,00	0,00	0,00	0,00	0,00	0,00	0,00	0,00	0,00	0,00	0,00	0,00	0,00	0,00	0,00	0,00
E	Resgate Aplicação	0,00	0,00	0,00	0,00	0,00	0,00	0,00	0,00	0,00	0,00	0,00	0,00	0,00	0,00	0,00	0,00	0,00	0,00	0,00	0,00	0,00	0,00
	SALDO DO DIA	**0,00**	**0,00**	**0,00**	**0,00**	**0,00**	**0,00**	**0,00**	**0,00**	**0,00**	**0,00**	**0,00**	**0,00**	**0,00**	**0,00**	**0,00**	**0,00**	**0,00**	**0,00**	**0,00**	**0,00**	**0,00**	**0,00**
E	**9 - Mutuo**																						
E	Entradas entre Empresas	0,00	0,00	0,00	0,00	0,00	0,00	1,75	0,00	0,00	0,00	0,00	0,00	0,00	0,00	0,00	0,00	0,00	0,00	0,00	0,00	0,00	1,75
S	Saidas entre Empresas	0,00	0,00	0,00	0,00	0,00	0,00	0,00	0,00	0,00	0,00	0,00	0,00	0,00	0,00	0,00	0,00	0,00	0,00	0,00	0,00	0,00	0,00
	CAIXA FINAL	**0,00**	**0,00**	**0,00**	**0,00**	**0,00**	**0,00**	**1,75**	**0,00**	**0,00**	**0,00**	**0,00**	**0,00**	**0,00**	**0,00**	**0,00**	**0,00**	**0,00**	**0,00**	**0,00**	**0,00**	**0,00**	**1,75**
	Sem Classificação																						
	Saldo Final	-0,02	-0,02	-0,02	-0,02	-0,02	-0,02	**1,73**	**1,73**	**1,73**	**1,73**	**1,73**	**1,73**	**1,73**	**1,73**	**1,73**	**1,73**	**1,73**	**1,73**	**1,73**	**1,73**	**1,73**	**1,73**

	Fluxo COMPACTO	02/10/17 Seg	03/10/17 Ter	04/10/17 Qua	05/10/17 Qui	06/10/17 Sex	09/10/17 Seg	10/10/17 Ter	11/10/17 Qua	13/10/17 Sex	16/10/17 Seg	17/10/17 Ter	18/10/17 Qua	19/10/17 Qui	20/10/17 Sex	23/10/17 Seg	24/10/17 Ter	25/10/17 Qua	26/10/17 Qui	27/10/17 Sex	30/10/17 Seg	31/10/17 Ter	TOTAL
	Saldo Inicial	**4,77**	**4,77**	**4,77**	**4,77**	**4,77**	**4,77**	**4,77**	**4,77**	**4,77**	**4,77**	**4,77**	**4,77**	**4,77**	**4,77**	**4,77**	**4,77**	**4,77**	**4,77**	**4,77**	**4,77**	**4,77**	**4,77**
E	**1 - ENTRADAS**																						
E	Recebimento	0,00	0,00	0,00	0,00	0,00	0,00	0,00	0,00	0,00	0,00	0,00	0,00	0,00	0,00	0,00	0,00	0,00	0,00	0,00	0,00	0,00	0,00
E	**TOTAL ENTRADAS OP**	**0,00**	**0,00**	**0,00**	**0,00**	**0,00**	**0,00**	**0,00**	**0,00**	**0,00**	**0,00**	**0,00**	**0,00**	**0,00**	**0,00**	**0,00**	**0,00**	**0,00**	**0,00**	**0,00**	**0,00**	**0,00**	**0,00**
S	**2 - SAÍDAS**																						
S	Fornecedores Diversos	0,00	0,00	0,00	0,00	0,00	0,00	0,00	0,00	0,00	0,00	0,00	0,00	0,00	0,00	0,00	0,00	0,00	0,00	0,00	0,00	0,00	0,00
S	Salários / Encargos Sociais	0,00	0,00	0,00	0,00	0,00	0,00	0,00	0,00	0,00	0,00	0,00	0,00	0,00	0,00	0,00	0,00	0,00	0,00	0,00	0,00	0,00	0,00
S	Impostos e Taxas	0,00	0,00	0,00	0,00	0,00	0,00	0,00	0,00	0,00	0,00	0,00	0,00	0,00	0,00	0,00	0,00	0,00	0,00	0,00	0,00	0,00	0,00
S	**TOTAL SAÍDAS OP**	**0,00**	**0,00**	**0,00**	**0,00**	**0,00**	**0,00**	**0,00**	**0,00**	**0,00**	**0,00**	**0,00**	**0,00**	**0,00**	**0,00**	**0,00**	**0,00**	**0,00**	**0,00**	**0,00**	**0,00**	**0,00**	**0,00**
	3 - SUPERAVIT / DEFICIT OPERACIONAL	**0,00**	**0,00**	**0,00**	**0,00**	**0,00**	**0,00**	**0,00**	**0,00**	**0,00**	**0,00**	**0,00**	**0,00**	**0,00**	**0,00**	**0,00**	**0,00**	**0,00**	**0,00**	**0,00**	**0,00**	**0,00**	**0,00**
S	Investimento	0,00	0,00	0,00	0,00	0,00	0,00	0,00	0,00	0,00	0,00	0,00	0,00	0,00	0,00	0,00	0,00	0,00	0,00	0,00	0,00	0,00	0,00
E	Desinvestimentos	0,00	0,00	0,00	0,00	0,00	0,00	0,00	0,00	0,00	0,00	0,00	0,00	0,00	0,00	0,00	0,00	0,00	0,00	0,00	0,00	0,00	0,00
	4 - SUPERAVIT / DEFICIT TOTAL	**0,00**	**0,00**	**0,00**	**0,00**	**0,00**	**0,00**	**0,00**	**0,00**	**0,00**	**0,00**	**0,00**	**0,00**	**0,00**	**0,00**	**0,00**	**0,00**	**0,00**	**0,00**	**0,00**	**0,00**	**0,00**	**0,00**
S	**5 - DESEMBOLSOS FINANCEIROS**																						
S	Desp/Tarifas/Prêmio	0,00	0,00	0,00	0,00	0,00	0,00	0,00	0,00	0,00	0,00	0,00	0,00	0,00	0,00	0,00	0,00	0,00	0,00	0,00	0,00	0,00	0,00
S	**TOTAL DESEMBOLSO FINANCEIRO**	**0,00**	**0,00**	**0,00**	**0,00**	**0,00**	**0,00**	**0,00**	**0,00**	**0,00**	**0,00**	**0,00**	**0,00**	**0,00**	**0,00**	**0,00**	**0,00**	**0,00**	**0,00**	**0,00**	**0,00**	**0,00**	**0,00**
	6 - SOBRANTE / FALTANTE	**0,00**	**0,00**	**0,00**	**0,00**	**0,00**	**0,00**	**0,00**	**0,00**	**0,00**	**0,00**	**0,00**	**0,00**	**0,00**	**0,00**	**0,00**	**0,00**	**0,00**	**0,00**	**0,00**	**0,00**	**0,00**	**0,00**
E	**7 - FONTES DE FINANCIAMENTOS**																						
E	Ingr_Giro	0,00	0,00	0,00	0,00	0,00	0,00	0,00	0,00	0,00	0,00	0,00	0,00	0,00	0,00	0,00	0,00	0,00	0,00	0,00	0,00	0,00	0,00
E	**TOTAL FONTES FINANCIAMENTO**	**0,00**	**0,00**	**0,00**	**0,00**	**0,00**	**0,00**	**0,00**	**0,00**	**0,00**	**0,00**	**0,00**	**0,00**	**0,00**	**0,00**	**0,00**	**0,00**	**0,00**	**0,00**	**0,00**	**0,00**	**0,00**	**0,00**
E	**8 - Aplicações / Resgates**																						
S	Aplicações	0,00	0,00	0,00	0,00	0,00	0,00	0,00	0,00	0,00	0,00	0,00	0,00	0,00	0,00	0,00	0,00	0,00	0,00	0,00	0,00	0,00	0,00
E	Resgate Aplicação	0,00	0,00	0,00	0,00	0,00	0,00	0,00	0,00	0,00	0,00	0,00	0,00	0,00	0,00	0,00	0,00	0,00	0,00	0,00	0,00	0,00	0,00
	SALDO DO DIA	**0,00**	**0,00**	**0,00**	**0,00**	**0,00**	**0,00**	**0,00**	**0,00**	**0,00**	**0,00**	**0,00**	**0,00**	**0,00**	**0,00**	**0,00**	**0,00**	**0,00**	**0,00**	**0,00**	**0,00**	**0,00**	**0,00**
E	**9 - Mutuo**																						
E	Entradas entre Empresas	0,00	0,00	0,00	0,00	0,00	3,70	0,00	0,00	0,00	0,00	0,00	0,00	0,00	0,00	0,00	0,00	0,00	0,00	0,00	0,00	0,00	3,70
S	Saidas entre Empresas	0,00	0,00	0,00	0,00	0,00	-3,70	0,00	0,00	0,00	0,00	0,00	0,00	0,00	0,00	0,00	0,00	0,00	0,00	0,00	0,00	0,00	-3,70
	CAIXA FINAL	**0,00**	**0,00**	**0,00**	**0,00**	**0,00**	**0,00**	**0,00**	**0,00**	**0,00**	**0,00**	**0,00**	**0,00**	**0,00**	**0,00**	**0,00**	**0,00**	**0,00**	**0,00**	**0,00**	**0,00**	**0,00**	**0,00**
	Sem Classificação																						
	Saldo Final	**4,77**	**4,77**	**4,77**	**4,77**	**4,77**	**4,77**	**4,77**	**4,77**	**4,77**	**4,77**	**4,77**	**4,77**	**4,77**	**4,77**	**4,77**	**4,77**	**4,77**	**4,77**	**4,77**	**4,77**	**4,77**	**4,77**

	Fluxo CONTERN	02/10/17 Seg	03/10/17 Ter	04/10/17 Qua	05/10/17 Qui	06/10/17 Sex	09/10/17 Seg	10/10/17 Ter	11/10/17 Qua	13/10/17 Sex	16/10/17 Seg	17/10/17 Ter	18/10/17 Qua	19/10/17 Qui	20/10/17 Sex	23/10/17 Seg	24/10/17 Ter	25/10/17 Qua	26/10/17 Qui	27/10/17 Sex	30/10/17 Seg	31/10/17 Ter	TOTAL
	Saldo Inicial	**244.821,26**	**243.853,01**	**243.853,01**	**243.853,01**	**242.670,17**	**242.667,88**	**242.926,54**	**244.672,12**	**247.933,92**	**247.937,06**	**247.937,06**	**251.677,58**	**253.647,32**	**254.434,40**	**254.434,40**	**257.400,18**	**257.400,18**	**259.786,53**	**257.838,37**	**259.345,20**	**259.614,44**	**244.821,26**
E	**1 - ENTRADAS**																						
E	Recebimento	0,00	0,00	17.335,71	0,00	0,00	300,66	2.867,23	2.440,80	0,00	0,00	3.740,52	23.231,97	920.030,00	0,00	2.962,64	2.386,35	0,00	12,00	1.776,07	14,78	0,00	977.098,73
E	Recuperação de Despesas Diversas	0,00	0,00	0,00	5,06	0,00	0,00	0,00	0,00	0,00	0,00	0,00	0,00	0,00	0,00	0,00	0,00	0,00	0,00	0,00	0,00	0,00	5,06
E	Devoluções Diversas	0,00	160,20	0,00	5.865,98	0,00	0,00	0,00	0,00	0,00	0,00	7.603,46	0,00	0,00	0,00	0,00	0,00	409,40	0,00	0,00	0,00	4.990,00	19.029,04
E	**TOTAL ENTRADAS OP**	**0,00**	**160,20**	**17.335,71**	**5.871,04**	**0,00**	**300,66**	**2.867,23**	**2.440,80**	**0,00**	**0,00**	**11.343,98**	**23.231,97**	**920.030,00**	**0,00**	**2.962,64**	**2.386,35**	**409,40**	**12,00**	**1.776,07**	**14,78**	**4.990,00**	**996.132,83**
S	**2 - SAÍDAS**																						
S	Fornecedores Diversos	-4.109,09	-11.016,47	-13.473,68	-600,00	-9.077,91	0,00	-28.111,08	-9.905,60	-560,75	-3.601,45	-8.110,44	-33.010,35	-2.767,56	-52.082,52	-4.050,00	-7.151,60	-36.560,64	-721,27	-19.148,36	-26.520,12	-12.029,99	-282.608,88
S	Consultoria	0,00	0,00	-15.635,00	0,00	0,00	0,00	0,00	0,00	0,00	0,00	-269.556,27	-12.000,00	0,00	-37.500,00	0,00	0,00	0,00	-4.205,00	0,00	0,00	0,00	-338.896,27
S	Serviço 3º	-9.380,78	-4.211,10	-7.457,26	0,00	0,00	0,00	-11.040,31	0,00	-3.000,00	-2.500,00	-2.070,45	-298,14	0,00	0,00	0,00	-2.270,90	-502,85	0,00	-1.858,77	-1.848,53	-3.200,68	-49.639,77
S	Manutenção	-5.639,90	-5.436,00	-21.482,10	0,00	0,00	0,00	-26.752,90	0,00	-6.360,30	0,00	0,00	0,00	-42.438,19	-9.681,00	-32.705,31	-1.878,79	-9.910,01	-43.156,00	-2.565,00	-8.084,18	-14.354,54	-230.444,22
S	Despesas c/ Viagens	-1.457,50	-726,02	-190,00	0,00	0,00	0,00	-25.267,44	-210,08	0,00	-3.603,00	0,00	0,00	0,00	0,00	0,00	0,00	0,00	0,00	0,00	-120,00	0,00	-31.574,04
S	Energia	0,00	0,00	0,00	0,00	0,00	0,00	-506,82	-5.972,34	0,00	-65,41	0,00	0,00	0,00	0,00	-133,79	0,00	0,00	0,00	0,00	0,00	0,00	-6.678,36
S	Arrendamento / Aluguel	-1.972,36	-39,97	-1.501,16	-6.400,00	0,00	0,00	-6.595,20	-2.000,00	-1.380,00	0,00	-497,31	0,00	0,00	-647,59	0,00	0,00	0,00	-2.600,00	0,00	0,00	0,00	-23.633,59
S	Telefone	0,00	0,00	0,00	-405,65	0,00	0,00	0,00	0,00	0,00	-247,27	0,00	0,00	0,00	0,00	0,00	0,00	0,00	0,00	-28,29	-403,19	0,00	-1.084,40
S	Frete	0,00	0,00	0,00	0,00	0,00	0,00	-1.300,00	0,00	0,00	-176,42	0,00	-89,54	0,00	0,00	0,00	0,00	-4.000,00	0,00	0,00	-16.000,00	-16.000,00	-37.565,96
S	Salários / Encargos Sociais	-3.315,13	-87,12	-1.718,00	-2.619,56	-217.607,33	0,00	-12.823,07	-8.702,62	-540,64	-888,00	-25.289,18	-14.925,18	-18.676,30	-139.665,76	0,00	-21.589,23	-7.060,02	0,00	-1.920,04	-19.114,61	-605,06	-497.146,85
S	Rescisões	0,00	0,00	0,00	0,00	0,00	0,00	0,00	0,00	0,00	0,00	0,00	-9.976,17	0,00	0,00	0,00	0,00	0,00	0,00	0,00	0,00	0,00	-9.976,17
S	Impostos e Taxas	-12.479,45	0,00	-15.296,53	-14.954,40	-13.540,24	0,00	-15.716,93	-12.300,88	0,00	-16.852,01	-14.897,22	-15.191,73	-14.968,22	-16.025,62	-15.365,39	-17.503,92	-18.229,16	-17.631,07	0,00	-24.720,10	0,00	-255.672,87
S	**TOTAL SAÍDAS OP**	**-38.354,21**	**-21.516,68**	**-76.753,73**	**-24.979,61**	**-240.225,48**	**0,00**	**-128.113,75**	**-39.091,52**	**-11.841,69**	**-27.933,56**	**-320.420,87**	**-85.491,11**	**-78.850,27**	**-255.602,49**	**-52.254,49**	**-50.394,44**	**-76.262,68**	**-68.313,34**	**-25.520,46**	**-96.810,73**	**-46.190,27**	**-1.764.921,38**
	3 - SUPERAVIT / DEFICIT OPERACIONAL	**-38.354,21**	**-21.356,48**	**-59.418,02**	**-19.108,57**	**-240.225,48**	**300,66**	**-125.246,52**	**-36.650,72**	**-11.841,69**	**-27.933,56**	**-309.076,89**	**-62.259,14**	**841.179,73**	**-255.602,49**	**-49.291,85**	**-48.008,09**	**-75.853,28**	**-68.301,34**	**-23.744,39**	**-96.795,95**	**-41.200,27**	**-768.788,55**
S	Máquinas e Equipamentos	0,00	0,00	0,00	0,00	0,00	0,00	0,00	0,00	0,00	0,00	0,00	0,00	0,00	0,00	0,00	0,00	0,00	0,00	0,00	0,00	0,00	0,00
S	Aporte_Empresas do Grupo	0,00	0,00	0,00	0,00	0,00	0,00	0,00	0,00	0,00	0,00	0,00	0,00	0,00	0,00	0,00	0,00	0,00	0,00	0,00	0,00	0,00	0,00
S	Investimento	0,00	0,00	0,00	0,00	0,00	0,00	0,00	0,00	0,00	0,00	0,00	0,00	0,00	0,00	0,00	0,00	-18.750,00	0,00	0,00	0,00	0,00	-18.750,00
E	Desinvestimentos	0,00	0,00	0,00	0,00	0,00	0,00	0,00	0,00	0,00	0,00	0,00	0,00	0,00	0,00	0,00	0,00	0,00	0,00	0,00	0,00	0,00	0,00
	4 - SUPERAVIT / DEFICIT TOTAL	**-38.354,21**	**-21.356,48**	**-59.418,02**	**-19.108,57**	**-240.225,48**	**300,66**	**-125.246,52**	**-36.650,72**	**-11.841,69**	**-27.933,56**	**-309.076,89**	**-62.259,14**	**841.179,73**	**-255.602,49**	**-49.291,85**	**-48.008,09**	**-94.603,28**	**-68.301,34**	**-23.744,39**	**-96.795,95**	**-41.200,27**	**-787.538,55**
S	**5 - DESEMBOLSOS FINANCEIROS**																						
S	Desp/Tarifas/Prêmio	-2,29	0,00	0,00	-68,90	0,00	-42,00	-829,65	0,00	-79,15	0,00	0,00	0,00	-8,65	0,00	0,00	0,00	0,00	0,00	0,00	0,00	-42,90	-1.073,54
S	**TOTAL DESEMBOLSO FINANCEIRO**	**-2,29**	**0,00**	**0,00**	**-68,90**	**0,00**	**-42,00**	**-829,65**	**0,00**	**-79,15**	**0,00**	**0,00**	**0,00**	**-8,65**	**0,00**	**0,00**	**0,00**	**0,00**	**0,00**	**0,00**	**0,00**	**-42,90**	**-1.073,54**
	6 - SOBRANTE / FALTANTE	**-38.356,50**	**-21.356,48**	**-59.418,02**	**-19.177,47**	**-240.225,48**	**258,66**	**-126.076,17**	**-36.650,72**	**-11.920,84**	**-27.933,56**	**-309.076,89**	**-62.259,14**	**841.171,08**	**-255.602,49**	**-49.291,85**	**-48.008,09**	**-94.603,28**	**-68.301,34**	**-23.744,39**	**-96.795,95**	**-41.243,17**	**-788.612,09**
E	**7 - FONTES DE FINANCIAMENTOS**																						
E	Ingr_Giro	0,00	0,00	0,00	0,00	0,00	0,00	0,00	0,00	0,00	0,00	0,00	0,00	0,00	0,00	0,00	0,00	0,00	0,00	0,00	0,00	0,00	0,00
E	**TOTAL FONTES FINANCIAMENTO**	**0,00**	**0,00**	**0,00**	**0,00**	**0,00**	**0,00**	**0,00**	**0,00**	**0,00**	**0,00**	**0,00**	**0,00**	**0,00**	**0,00**	**0,00**	**0,00**	**0,00**	**0,00**	**0,00**	**0,00**	**0,00**	**0,00**
E	**8 - Aplicações / Resgates**																						
S	Aplicações	0,00	0,00	0,00	0,00	0,00	0,00	0,00	0,00	0,00	0,00	0,00	0,00	0,00	0,00	0,00	0,00	0,00	0,00	0,00	0,00	0,00	0,00
E	Resgate Aplicação	0,00	0,00	0,00	0,00	0,00	0,00	0,00	0,00	0,00	0,00	0,00	0,00	0,00	0,00	0,00	0,00	0,00	0,00	0,00	0,00	0,00	0,00
	SALDO DO DIA	**-38.356,50**	**-21.356,48**	**-59.418,02**	**-19.177,47**	**-240.225,48**	**258,66**	**-126.076,17**	**-36.650,72**	**-11.920,84**	**-27.933,56**	**-309.076,89**	**-62.259,14**	**841.171,08**	**-255.602,49**	**-49.291,85**	**-48.008,09**	**-94.603,28**	**-68.301,34**	**-23.744,39**	**-96.795,95**	**-41.243,17**	**-788.612,09**
E	**9 - Mutuo**																						
E	Entradas entre Empresas	973.347,60	21.516,68	61.416,51	23.860,67	240.223,19	2.004.000,00	1.034.055,82	39.912,52	2.325.053,80	27.933,56	312.817,41	64.228,88	10.896,16	637.500,00	200.000,00	50.394,44	990.000,00	400.000,00	131.686,41	368.794,00	1.400.243,17	11.317.880,82
S	Saidas entre Empresas	-935.959,35	-160,20	-1.998,49	-5.866,04	0,00	-2.004.000,00	-906.234,07	0,00	-2.313.129,82	0,00	0,00	0,00	-851.280,16	-381.897,51	-147.742,37	0,00	-894.958,53	-332.139,99	-106.165,95	-272.423,06	-1.359.000,00	-10.512.955,54
	CAIXA FINAL	**-968,25**	**0,00**	**-0,00**	**-1.182,84**	**-2,29**	**258,66**	**1.745,58**	**3.261,80**	**3,14**	**0,00**	**3.740,52**	**1.969,74**	**787,08**	**0,00**	**2.965,78**	**2.386,35**	**438,19**	**-441,33**	**1.776,07**	**-425,01**	**0,00**	**16.313,19**
	Sem Classificação																						
	Saldo Final	**243.853,01**	**243.853,01**	**243.853,01**	**242.670,17**	**242.667,88**	**242.926,54**	**244.672,12**	**247.933,92**	**247.937,06**	**247.937,06**	**251.677,58**	**253.647,32**	**254.434,40**	**254.434,40**	**257.400,18**	**259.786,53**	**257.838,37**	**259.345,20**	**259.614,44**	**258.920,19**	**259.614,44**	**261.134,45**

fls. 693

	Fluxo INFRA BERTIN	02/10/17 Seg	03/10/17 Ter	04/10/17 Qua	05/10/17 Qui	06/10/17 Sex	09/10/17 Seg	10/10/17 Ter	11/10/17 Qua	13/10/17 Sex	16/10/17 Seg	17/10/17 Ter	18/10/17 Qua	19/10/17 Qui	20/10/17 Sex	23/10/17 Seg	24/10/17 Ter	25/10/17 Qua	26/10/17 Qui	27/10/17 Sex	30/10/17 Seg	31/10/17 Ter	TOTAL
	Saldo Inicial	**32.341,49**	**332.963,18**	**635.727,73**	**895.639,35**	**862.162,59**	**47.795,35**	**582.356,67**	**155.211,77**	**114.436,50**	**529.104,08**	**422.648,50**	**754.481,87**	**414.584,46**	**1.188.100,43**	**416.616,32**	**371.147,26**	**307.324,73**	**1.202.278,81**	**19.192,70**	**18.913,71**	**57.524,02**	**32.341,49**
E	**1 - ENTRADAS**																						
E	Devoluções Diversas	0,00	0,00	0,00	0,00	0,00	0,00	0,00	0,00	0,00	0,00	0,00	0,00	0,00	0,00	0,00	0,00	0,00	0,00	0,00	0,00	0,00	0,00
E	**TOTAL ENTRADAS OP**	**0,00**	**0,00**	**0,00**	**0,00**	**0,00**	**0,00**	**0,00**	**0,00**	**0,00**	**0,00**	**0,00**	**0,00**	**0,00**	**0,00**	**0,00**	**0,00**	**0,00**	**0,00**	**0,00**	**0,00**	**0,00**	**0,00**
S	**2 - SAÍDAS**																						
S	Fornecedores Diversos	0,00	0,00	0,00	0,00	0,00	0,00	0,00	0,00	0,00	0,00	0,00	0,00	0,00	0,00	0,00	0,00	0,00	0,00	0,00	0,00	0,00	0,00
S	Salários / Encargos Sociais	0,00	0,00	0,00	0,00	0,00	0,00	0,00	0,00	0,00	0,00	0,00	0,00	0,00	0,00	0,00	0,00	0,00	0,00	0,00	0,00	0,00	0,00
S	Impostos e Taxas	0,00	0,00	0,00	0,00	0,00	0,00	0,00	0,00	0,00	0,00	0,00	0,00	0,00	0,00	0,00	0,00	0,00	0,00	0,00	0,00	0,00	0,00
S	**TOTAL SAÍDAS OP**	**0,00**	**0,00**	**0,00**	**0,00**	**0,00**	**0,00**	**0,00**	**0,00**	**0,00**	**0,00**	**0,00**	**0,00**	**0,00**	**0,00**	**0,00**	**0,00**	**0,00**	**0,00**	**0,00**	**0,00**	**0,00**	**0,00**
	3 - SUPERAVIT / DEFICIT OPERACIONAL	**0,00**	**0,00**	**0,00**	**0,00**	**0,00**	**0,00**	**0,00**	**0,00**	**0,00**	**0,00**	**0,00**	**0,00**	**0,00**	**0,00**	**0,00**	**0,00**	**0,00**	**0,00**	**0,00**	**0,00**	**0,00**	**0,00**
S	Investimento	-858.993,71	-10.109,06	0,00	-120.454,12	-574.079,80	0,00	-1.329.271,70	-791,10	0,00	-78.495,37	0,00	-275.631,68	-66.823,58	-1.115.829,37	-193.183,98	-13.372,44	0,00	-1.515.184,05	-106.165,95	-224.987,90	-1.346.073,92	-7.829.447,73
E	Desinvestimentos	224.096,50	336.179,69	319.343,49	104.997,06	0,00	2.538.869,37	0,00	0,00	2.739.780,43	0,00	644.674,83	0,00	0,00	0,00	0,00	0,00	0,00	0,00	1.807,10	0,00	1.415.060,01	8.324.808,48
	4 - SUPERAVIT / DEFICIT TOTAL	**-634.897,21**	**326.070,63**	**319.343,49**	**-15.457,06**	**-574.079,80**	**2.538.869,37**	**-1.329.271,70**	**-791,10**	**2.739.780,43**	**-78.495,37**	**644.674,83**	**-275.631,68**	**-66.823,58**	**-1.115.829,37**	**-193.183,98**	**-13.372,44**	**0,00**	**-1.515.184,05**	**-104.358,85**	**-224.987,90**	**68.986,09**	**495.360,75**
S	**5 - DESEMBOLSOS FINANCEIROS**																						
S	Desp/Tarifas/Prêmio	-92,85	-1.949,60	-13,85	-32,65	-64,25	-308,05	-51,45	-71,65	-59,05	-26,65	-24,05	-36,85	-44,45	-52,25	-27,45	-55,65	-4,45	-42,05	-166,05	-30,85	-51,45	-3.205,60
S	**TOTAL DESEMBOLSO FINANCEIRO**	**-92,85**	**-1.949,60**	**-13,85**	**-32,65**	**-64,25**	**-308,05**	**-51,45**	**-71,65**	**-59,05**	**-26,65**	**-24,05**	**-36,85**	**-44,45**	**-52,25**	**-27,45**	**-55,65**	**-4,45**	**-42,05**	**-166,05**	**-30,85**	**-51,45**	**-3.205,60**
	6 - SOBRANTE / FALTANTE	**-634.990,06**	**324.121,03**	**319.329,64**	**-15.489,71**	**-574.144,05**	**2.538.561,32**	**-1.329.323,15**	**-862,75**	**2.739.721,38**	**-78.522,02**	**644.650,78**	**-275.668,53**	**-66.868,03**	**-1.115.881,62**	**-193.211,43**	**-13.428,09**	**-4,45**	**-1.515.226,10**	**-104.524,90**	**-225.018,75**	**68.934,64**	**492.155,15**
E	**7 - FONTES DE FINANCIAMENTOS**																						
E	Ingr_Giro	0,00	0,00	0,00	0,00	0,00	0,00	0,00	0,00	0,00	0,00	0,00	0,00	0,00	0,00	0,00	0,00	0,00	0,00	0,00	0,00	0,00	0,00
E	**TOTAL FONTES FINANCIAMENTO**	**0,00**	**0,00**	**0,00**	**0,00**	**0,00**	**0,00**	**0,00**	**0,00**	**0,00**	**0,00**	**0,00**	**0,00**	**0,00**	**0,00**	**0,00**	**0,00**	**0,00**	**0,00**	**0,00**	**0,00**	**0,00**	**0,00**
E	**8 - Aplicações / Resgates**																						
S	Aplicações	0,00	0,00	0,00	0,00	0,00	0,00	0,00	0,00	0,00	0,00	0,00	0,00	0,00	0,00	0,00	0,00	0,00	0,00	0,00	0,00	0,00	0,00
E	Resgate Aplicação	0,00	0,00	0,00	0,00	0,00	0,00	0,00	0,00	0,00	0,00	0,00	0,00	0,00	0,00	0,00	0,00	0,00	0,00	0,00	0,00	0,00	0,00
	SALDO DO DIA	**-634.990,06**	**324.121,03**	**319.329,64**	**-15.489,71**	**-574.144,05**	**2.538.561,32**	**-1.329.323,15**	**-862,75**	**2.739.721,38**	**-78.522,02**	**644.650,78**	**-275.668,53**	**-66.868,03**	**-1.115.881,62**	**-193.211,43**	**-13.428,09**	**-4,45**	**-1.515.226,10**	**-104.524,90**	**-225.018,75**	**68.934,64**	**492.155,15**
E	**9 - Mutuo**																						
E	Entradas entre Empresas	935.959,35	160,20	1.998,49	5.866,04	0,00	0,00	906.234,07	0,00	0,00	0,00	0,00	0,00	851.280,16	381.897,51	147.742,37	0,00	894.958,53	332.139,99	106.165,95	272.423,06	1.359.000,00	6.195.825,72
S	Saidas entre Empresas	-347,60	-21.516,68	-61.416,51	-23.853,09	-240.223,19	-2.004.000,00	-4.055,82	-39.912,52	-2.325.053,80	-27.933,56	-312.817,41	-64.228,88	-10.896,16	-37.500,00	0,00	-50.394,44	0,00	0,00	-1.920,04	-8.794,00	-243,17	-5.235.106,87
	CAIXA FINAL	**300.621,69**	**302.764,55**	**259.911,62**	**-33.476,76**	**-814.367,24**	**534.561,32**	**-427.144,90**	**-40.775,27**	**414.667,58**	**-106.455,58**	**331.833,37**	**-339.897,41**	**773.515,97**	**-771.484,11**	**-45.469,06**	**-63.822,53**	**894.954,08**	**-1.183.086,11**	**-278,99**	**38.610,31**	**1.427.691,47**	**1.452.874,00**
	Sem Classificação																						
	Saldo Final	**332.963,18**	**635.727,73**	**895.639,35**	**862.162,59**	**47.795,35**	**582.356,67**	**155.211,77**	**114.436,50**	**529.104,08**	**422.648,50**	**754.481,87**	**414.584,46**	**1.188.100,43**	**416.616,32**	**371.147,26**	**307.324,73**	**1.202.278,81**	**19.192,70**	**18.913,71**	**57.524,02**	**1.485.215,49**	**1.485.215,49**

fls. 694

Anexo C
Relação de funcionários

Empresa: CONCESSIONARIA SPMAR SA
Mes Ref.: out/17

Codigo	Nome	Cargo	Admissao	Salario	Situacao Funcional
100020	ELOISA HELENA VIANA	OPERADOR DE CCO II	01/06/2011	2016,42	ATIVIDADE NORMAL
100282	LETICIA RAFAELA FERREIRA	OPERADOR DE CCO I	09/06/2011	1754,49	ATIVIDADE NORMAL
100422	ANTONIA GILMARIA DE SOUSA	OPERADOR DE CCO II	12/09/2011	2016,42	ATIVIDADE NORMAL
100548	CLAUDIA REGINA RIBEIRO	OPERADOR DE CCO II	13/04/2012	2016,42	ATIVIDADE NORMAL
100725	LIDIANE MACHADO DE SOUZA	OPERADOR DE CCO I	05/11/2012	1754,49	AFAST DOENCA SUPERIOR 15 DIAS
100829	VAGNER BRUNO ARAUJO DOS SANTOS	OPERADOR DE CCO I	18/02/2013	1754,49	ATIVIDADE NORMAL
100849	JULIANA ANDRADE VICENTINI	OPERADOR DE CCO I	19/03/2013	1754,49	ATIVIDADE NORMAL
101018	MARCO ANTONIO PEREIRA DA CUNHA	OPERADOR DE CCO II	20/03/2014	2016,42	ATIVIDADE NORMAL
101177	ANA PAULA ANDRADE MIRANDA	OPERADOR DE CCO I	07/07/2014	1754,49	ATIVIDADE NORMAL
101440	GILCELIO RAMOS FEITOSA	OPERADOR DE CCO I	14/01/2015	1754,49	ATIVIDADE NORMAL
101847	VINICIUS ROBERTO MIGORANCI	OPERADOR DE CCO I	10/02/2016	1754,49	ATIVIDADE NORMAL
101848	ROSENEI APARECIDO DE MORAES	OPERADOR DE CCO I	19/02/2016	1754,49	ATIVIDADE NORMAL
100013	JOAO CARLOS DUARTE	OPERADOR DE GUINCHO LEVE	01/06/2011	1877,3	ATIVIDADE NORMAL
100014	SEVERINO JOSE DA SILVA	OPERADOR DE GUINCHO LEVE	01/06/2011	1877,3	ATIVIDADE NORMAL
100049	ANTONIO VICENTE DA SILVA	OPERADOR DE GUINCHO PESADO	01/06/2011	2193,12	AFAST DOENCA SUPERIOR 15 DIAS
100052	CICERO DA CONCEICAO ALVES	OPERADOR DE GUINCHO PESADO	01/06/2011	2193,12	ATIVIDADE NORMAL
100083	CELINA SETSUKO SHIBUYA HOSOI	OPERADOR DE GUINCHO LEVE	01/06/2011	1877,3	AFAST DOENCA SUPERIOR 15 DIAS
100102	REBERT ALVES SILVA	CONTROLADOR DE TRAFEGO	01/06/2011	2631,75	ATIVIDADE NORMAL
100123	ORLANDO FISCHER DE CAMARGO	OPERADOR DE GUINCHO LEVE	18/05/2011	1877,3	ATIVIDADE NORMAL
100337	MARCELO RODRIGUES DE SOUZA	CONTROLADOR DE TRAFEGO	17/06/2011	2631,75	ATIVIDADE NORMAL
100394	MARCIO APARECIDO GOMES DOS SANTOS	INSPETOR DE TRAFEGO	19/08/2011	1754,49	ATIVIDADE NORMAL
100464	RENATO JOSE DA SILVA	CONTROLADOR DE TRAFEGO	19/10/2011	2631,75	ATIVIDADE NORMAL
100500	CELSO RODRIGUES	OPERADOR DE GUINCHO PESADO	20/01/2012	2193,12	ATIVIDADE NORMAL
100552	ISAQUE MORAES BOSQUETE	COORDENADOR DE TRAFEGO	10/12/2010	7788,02	ATIVIDADE NORMAL
100775	PAULO SERGIO GONCALVES	OPERADOR DE GUINCHO LEVE	10/12/2012	1877,3	ATIVIDADE NORMAL
100777	ANDERSON DA SILVA CESAR	OPERADOR DE GUINCHO LEVE	10/12/2012	1877,3	ATIVIDADE NORMAL
100794	FILIPE BERCHELE QUEIROZ	ASSISTENTE ADMINISTRATIVO	07/02/2013	2016,42	ATIVIDADE NORMAL
100839	JOSUE BEU MACIEL	OPERADOR DE GUINCHO LEVE	20/03/2013	1877,3	ATIVIDADE NORMAL
100921	MARCLEI JESUS DOS SANTOS	INSPETOR DE TRAFEGO	20/09/2013	1754,49	ATIVIDADE NORMAL
100965	DIEGO ALEXANDRE TAVARES SILVA	OPERADOR DE GUINCHO LEVE	06/12/2013	1877,3	ATIVIDADE NORMAL
100986	ELIAS ANTONIO DO NASCIMENTO	MOTORISTA DE CAMINHAO	17/01/2014	1877,3	ATIVIDADE NORMAL
101012	SEBASTIAO JOSE DE REZENDE	OPERADOR DE GUINCHO LEVE	06/03/2014	1877,3	ATIVIDADE NORMAL
101015	DOUGLAS LUIZ FRANCISCO SANTOS	MOTORISTA DE CAMINHAO	20/03/2014	1877,3	ATIVIDADE NORMAL
101019	RICARDO MACARIO RODRIGUES	INSPETOR DE TRAFEGO	20/03/2014	1754,49	ATIVIDADE NORMAL
101056	EMERSON CESAR DE MORAES	CONTROLADOR DE TRAFEGO	16/05/2014	2631,75	AFAST ACIDENTE TRAB MAIS 15 DIAS
101057	CLAUDIO JOSE DA SILVA	OPERADOR DE GUINCHO LEVE	16/05/2014	1877,3	ATIVIDADE NORMAL
101058	EDSON JOAO TOMAS	INSPETOR DE TRAFEGO	16/05/2014	1754,49	ATIVIDADE NORMAL
101059	JONILSON CARDOSO LEITE	MOTORISTA DE CAMINHAO	16/05/2014	1877,3	ATIVIDADE NORMAL
101105	RAFAEL ALMEIDA CAITANO	OPERADOR DE GUINCHO LEVE	25/06/2014	1877,3	ATIVIDADE NORMAL
101107	JOSE FRANCISCO DOS SANTOS	OPERADOR DE GUINCHO LEVE	25/06/2014	1877,3	ATIVIDADE NORMAL
101180	JOAO LUIS FRANCISCON	OPERADOR DE GUINCHO LEVE	16/07/2014	1877,3	ATIVIDADE NORMAL
101181	LINDELSON DA SILVA LIRA	OPERADOR DE GUINCHO PESADO	16/07/2014	2193,12	ATIVIDADE NORMAL
101182	EDSON CILLO DE PAULA	OPERADOR DE GUINCHO LEVE	16/07/2014	1877,3	ATIVIDADE NORMAL
101192	ANDRE LUIZ DIAS MEIRA CONCEICAO	INSPETOR DE TRAFEGO	24/07/2014	1754,49	ATIVIDADE NORMAL
101248	ALMIR COUTINHO	OPERADOR DE GUINCHO LEVE	18/08/2014	1877,3	ATIVIDADE NORMAL
101254	LEDSON NUNES DOS SANTOS	MOTORISTA DE CAMINHAO	18/08/2014	1877,3	ATIVIDADE NORMAL
101255	LUCIANO RIYUJI FUKAI	MOTORISTA DE CAMINHAO	18/08/2014	1877,3	ATIVIDADE NORMAL
101258	CARLOS HENRIQUE RIBEIRO QUEIROZ	CONTROLADOR DE TRAFEGO	02/09/2014	2631,75	ATIVIDADE NORMAL
101259	LEONIDAS AFONSO DE CARVALHO NETO	MOTORISTA DE CAMINHAO	02/09/2014	1877,3	ATIVIDADE NORMAL
101263	LUCAS TADEU SZILAGYI	INSPETOR DE TRAFEGO	02/09/2014	1754,49	ATIVIDADE NORMAL
101373	RODRIGO MEIRELES NUNES BATISTA	INSPETOR DE TRAFEGO	21/10/2014	1754,49	ATIVIDADE NORMAL
101376	EDMILSON NERY DOS SANTOS	INSPETOR DE TRAFEGO	21/10/2014	1754,49	ATIVIDADE NORMAL
101416	MANOEL MAIA TAVARES	MOTORISTA DE CAMINHAO	21/11/2014	1877,3	ATIVIDADE NORMAL
101426	JONATAS GUIMARAES CORREIA	INSPETOR DE TRAFEGO	09/12/2014	1754,49	ATIVIDADE NORMAL
101427	WAGNER MATIAS DA SILVA	INSPETOR DE TRAFEGO	09/12/2014	1754,49	ATIVIDADE NORMAL
101453	LUIS CARLOS MAURO TAVARES DE OLIVEIRA	INSPETOR DE TRAFEGO	22/01/2015	1754,49	ATIVIDADE NORMAL
101467	ANDRE LUIZ DO NASCIMENTO DOS SANTOS	INSPETOR DE TRAFEGO	03/02/2015	1754,49	ATIVIDADE NORMAL
101539	JOSE ROBERTO DOS SANTOS ARANHA	INSPETOR DE TRAFEGO	17/03/2015	1754,49	ATIVIDADE NORMAL
101540	VICTOR HUGO DOS SANTOS	INSPETOR DE TRAFEGO	17/03/2015	1754,49	ATIVIDADE NORMAL
101545	FERNANDO HIDALGO NOVAKOSKI	OPERADOR DE GUINCHO LEVE	17/03/2015	1877,3	ATIVIDADE NORMAL
101546	PAULO SERGIO DA SILVA	INSPETOR DE TRAFEGO	17/03/2015	1754,49	ATIVIDADE NORMAL
101547	HEBERT DE LIMA OLIVEIRA	INSPETOR DE TRAFEGO	17/03/2015	1754,49	ATIVIDADE NORMAL
101574	FELIPE GREGORY FERREIRA GANDRA	INSPETOR DE TRAFEGO	15/04/2015	1754,49	ATIVIDADE NORMAL
101575	CARLOS EDUARDO NARDES VIEIRA	INSPETOR DE TRAFEGO	17/04/2015	1754,49	ATIVIDADE NORMAL
101583	VALDIR NUNES DE ALMEIDA	INSPETOR DE TRAFEGO	04/05/2015	1754,49	ATIVIDADE NORMAL
101603	OZORIO MOREIRA NETO	OPERADOR DE GUINCHO LEVE	01/06/2015	1877,3	ATIVIDADE NORMAL
101650	BRUNO DOS SANTOS	INSPETOR DE TRAFEGO	24/06/2015	1754,49	ATIVIDADE NORMAL
101734	JOAO BATISTA DA SILVA CALACIO	INSPETOR DE TRAFEGO	03/08/2015	1754,49	ATIVIDADE NORMAL
101735	DEIVISON KAUE LOPES DA SILVA	INSPETOR DE TRAFEGO	03/08/2015	1754,49	ATIVIDADE NORMAL
101736	EDIVALDO RODRIGUES DA SILVA	INSPETOR DE TRAFEGO	03/08/2015	1754,49	ATIVIDADE NORMAL
101785	GENIVAL AMADOR PESSOA JUNIOR	OPERADOR DE GUINCHO LEVE	01/10/2015	1877,3	ATIVIDADE NORMAL
101809	DOREHYL OZORES FERNANDES	OPERADOR DE GUINCHO PESADO	14/10/2015	2193,12	ATIVIDADE NORMAL
101813	CARLOS JONNATA QUEIROZ DO O	INSPETOR DE TRAFEGO	21/10/2015	1754,49	ATIVIDADE NORMAL
101830	EDUARDO NUNES GALHARDONI	INSPETOR DE TRAFEGO	24/11/2015	1754,49	ATIVIDADE NORMAL
101851	RAFAEL OLIVEIRA BUENO	INSPETOR DE TRAFEGO	22/03/2016	1754,49	ATIVIDADE NORMAL
101856	VICENTE QUARESMA DOS SANTOS FILHO	INSPETOR DE TRAFEGO	04/05/2016	1754,49	ATIVIDADE NORMAL
101896	BRUNO PABLO MORAIS RIBEIRO	LACADOR	07/11/2016	1259,73	ATIVIDADE NORMAL
101918	ANDERSON LUIZ PEREIRA	INSPETOR DE TRAFEGO	20/12/2016	1754,49	ATIVIDADE NORMAL
101920	MARIO BATISTA DOS REIS JUNIOR	INSPETOR DE TRAFEGO	01/02/2017	1754,49	ATIVIDADE NORMAL
101922	ROGERIO SOMOGGI	OPERADOR DE GUINCHO PESADO	01/02/2017	2193,12	ATIVIDADE NORMAL
101924	FRANCISCO RICARDO RIBEIRO SILVA	MOTORISTA DE CAMINHAO	01/02/2017	1877,3	ATIVIDADE NORMAL
101925	FLAVIO FERREIRA DOS SANTOS	MOTORISTA DE CAMINHAO	01/02/2017	1877,3	ATIVIDADE NORMAL
101948	DAVID ALVES DA SILVA	LACADOR	03/04/2017	1259,73	ATIVIDADE NORMAL
101949	MARCO ANTONIO SOARES BERNARDES	MOTORISTA DE CAMINHAO	03/04/2017	1877,3	ATIVIDADE NORMAL
101968	CLOVES TEIXEIRA COELHO JUNIOR	MOTORISTA DE CAMINHAO	07/06/2017	1877,3	ATIVIDADE NORMAL
101971	EDSON TADEU NASCIMENTO	OPERADOR DE GUINCHO PESADO	12/06/2017	2193,12	ATIVIDADE NORMAL
101981	ANTONIO CARLOS BUENO DA SILVA	OPERADOR DE GUINCHO PESADO	02/10/2017	2193,12	ATIVIDADE NORMAL
101814	ALMIR BITTENCOURT PACELI JUNIOR	DIRETOR OPERACIONAL	01/10/2015	22890	ATIVIDADE NORMAL
100114	SONIA NUNES	COORDENADOR DE ARRECADACAO	01/06/2011	6388,87	ATIVIDADE NORMAL
101280	DIEGO DE BARROS MANCHADO	SUPERVISOR DE ARRECADACAO I	18/09/2014	3026,52	ATIVIDADE NORMAL
100917	FATIMA LOPES DOS SANTOS	ATENDENTE DE 0800	20/08/2013	1462,07	ATIVIDADE NORMAL
101435	PATRICIA SILVA DE SOUSA MAIA	ATENDENTE DE 0800	14/01/2015	1462,07	ATIVIDADE NORMAL
101728	RAIMUNDO NONATO FERREIRA SANTOS	ATENDENTE DE 0800	07/07/2015	1462,07	ATIVIDADE NORMAL
101827	ALINE APARECIDA DOS SANTOS SOUZA	ATENDENTE DE 0800	16/11/2015	1462,07	ATIVIDADE NORMAL
101850	RAQUEL CAMILA RAMOS GOMES	ATENDENTE DE 0800	23/02/2016	1462,07	ATIVIDADE NORMAL
101861	TAINAN VITORIANO DOS SANTOS	ATENDENTE DE 0800	06/06/2016	1462,07	ATIVIDADE NORMAL
101889	ARIANE GRUNIG	ATENDENTE DE 0800	02/09/2016	1462,07	ATIVIDADE NORMAL
101890	THAIS DANTAS DE OLIVEIRA	ATENDENTE DE 0800	08/09/2016	1462,07	ATIVIDADE NORMAL
100284	SOLANGE FERREIRA DA COSTA	AGENTE DE PEDAGIO I	09/06/2011	1169,65	CONTRATO SUSPENSO
100301	FLAVIA APARECIDA FERREIRA DO NASCIMENTO	LIDER DE ARRECADACAO	15/06/2011	1754,49	ATIVIDADE NORMAL
100762	MARLENE DOURADO DA SILVA	AGENTE DE PEDAGIO II	10/12/2012	1290,62	ATIVIDADE NORMAL
100924	MARLUCI ADRIANE FERREIRA DOS SANTOS	AGENTE DE PEDAGIO II	20/09/2013	1290,62	ATIVIDADE NORMAL
100927	MARIZETE EMES NOVAIS	AGENTE DE PEDAGIO I	20/09/2013	1169,65	ATIVIDADE NORMAL
101039	VANUSA DOMINGUES DO NASCIMENTO SILVA	AUXILIAR GERAL	11/04/2014	1096,53	AFAST DOENCA SUPERIOR 15 DIAS
101042	MARIA DE FATIMA AMARO	AUXILIAR GERAL	11/04/2014	1096,53	ATIVIDADE NORMAL
101051	ANA PAULA MONTEIRO DOS SANTOS	AGENTE DE PEDAGIO II	02/05/2014	1290,62	ATIVIDADE NORMAL
101088	LETICIA LUZINETE DOS SANTOS	AGENTE DE PEDAGIO I	20/05/2014	1169,65	ATIVIDADE NORMAL
101308	FERNANDA APARECIDA MACEDO	AGENTE DE PEDAGIO I	02/10/2014	1169,65	ATIVIDADE NORMAL
101381	CINTIA DIAS PINTO	LIDER DE ARRECADACAO	21/10/2014	1754,49	ATIVIDADE NORMAL
101447	ELIANE ALVES SANTANA	LIDER DE ARRECADACAO	21/01/2015	1754,49	ATIVIDADE NORMAL
101449	JESSICA CRISTINA LOPES	AGENTE DE PEDAGIO I	21/01/2015	1169,65	ATIVIDADE NORMAL
101461	TAYLA DIANE PEREIRA DE SOUZA	AGENTE DE PEDAGIO II	21/01/2015	1290,62	ATIVIDADE NORMAL
101464	SILVIA DOS SANTOS OLIVEIRA	AGENTE DE PEDAGIO II	21/01/2015	1290,62	ATIVIDADE NORMAL
101465	ANDREA SANTASTASI TEIXEIRA	AGENTE DE PEDAGIO I	23/01/2015	1169,65	ATIVIDADE NORMAL

101470	FRANCISCA IALES MEDEIROS LIMA	AGENTE DE PEDAGIO I	03/02/2015	1169,65	ATIVIDADE NORMAL
101537	PATRICIA ANDRADE DE OLIVEIRA	AGENTE DE PEDAGIO II	19/03/2015	1290,62	ATIVIDADE NORMAL
101542	ROSANA SANTOS NUNES	AGENTE DE PEDAGIO I	19/03/2015	1169,65	ATIVIDADE NORMAL
101553	ELISABETE SANTOS SILVA	AGENTE DE PEDAGIO I	17/03/2015	1169,65	ATIVIDADE NORMAL
101569	DEBORA DA SILVA SOUSA BENEVIDES	AGENTE DE PEDAGIO I	02/04/2015	1169,65	ATIVIDADE NORMAL
101576	PATRICIA DA CONCEICAO	AGENTE DE PEDAGIO I	23/04/2015	1169,65	ATIVIDADE NORMAL
101581	ANA PAULA DIAS DAS MERCES	AGENTE DE PEDAGIO I	23/04/2015	1169,65	ATIVIDADE NORMAL
101716	ANA CARLA DE LIMA SILVA	AGENTE DE PEDAGIO I	03/07/2015	1169,65	ATIVIDADE NORMAL
101738	ANA LUCIA DOS SANTOS PEIXOTO LIMA	AGENTE DE PEDAGIO I	03/08/2015	1169,65	ATIVIDADE NORMAL
101766	LILIANE MACHADO DE SOUZA	LIDER DE ARRECADACAO	22/08/2015	1754,49	ATIVIDADE NORMAL
101787	PRISCILA DA SILVA OLIVEIRA	AGENTE DE PEDAGIO I	01/10/2015	1169,65	ATIVIDADE NORMAL
101860	KAMILA SOUSA PIRES	AGENTE DE PEDAGIO II	06/06/2016	1290,62	ATIVIDADE NORMAL
101864	DAYARA APARECIDA LIMA DE AZEVEDO	AGENTE DE PEDAGIO II	06/06/2016	1290,62	ATIVIDADE NORMAL
101877	THAINA DIAS DOS SANTOS	AGENTE DE PEDAGIO II	25/07/2016	1290,62	ATIVIDADE NORMAL
101878	DANIELA DAS CHAGAS	AGENTE DE PEDAGIO II	01/08/2016	1290,62	ATIVIDADE NORMAL
101888	RENATA SOARES PINTO	AGENTE DE PEDAGIO I	02/09/2016	1169,65	ATIVIDADE NORMAL
101892	VIVIANE NASCIMENTO MACHADO	AGENTE DE PEDAGIO I	16/09/2016	1169,65	ATIVIDADE NORMAL
101893	DOMENIQUE APARECIDA DA ROCHA	AGENTE DE PEDAGIO I	10/10/2016	1169,65	ATIVIDADE NORMAL
101911	CLAUDIA FERNANDES AVELAR	AGENTE DE PEDAGIO I	22/11/2016	1169,65	ATIVIDADE NORMAL
101946	MICHELE RAMOS DE SOUZA	AGENTE DE PEDAGIO I	22/03/2017	1169,65	ATIVIDADE NORMAL
101953	MARCELO AZEVEDO GOMES	AGENTE DE PEDAGIO I	10/04/2017	1169,65	ATIVIDADE NORMAL
101958	LUANA DA SILVA OLIVEIRA	AGENTE DE PEDAGIO I	02/05/2017	1169,66	ATIVIDADE NORMAL
101963	PATRICIA FERREIRA DA CRUZ	AGENTE DE PEDAGIO I	16/05/2017	1169,66	ATIVIDADE NORMAL
101964	DAIANE DE SOUZA NASCIMENTO	AGENTE DE PEDAGIO I	23/05/2017	1169,66	ATIVIDADE NORMAL
101965	JOZE DOS SANTOS BELAU	AGENTE DE PEDAGIO I	05/06/2017	1169,66	ATIVIDADE NORMAL
101967	TAIS DOS SANTOS BATISTA	AGENTE DE PEDAGIO I	05/06/2017	1169,66	ATIVIDADE NORMAL
101975	SHIRLEY DE ARRUDA OLIVIERA	AGENTE DE PEDAGIO I	01/08/2017	1169,66	ATIVIDADE NORMAL
101983	MARIA HELENA GRACIANO	AUXILIAR GERAL	09/10/2017	1096,53	ATIVIDADE NORMAL
101985	NICOLE DA SILVA LIMA	AGENTE DE PEDAGIO I	20/10/2017	1169,66	ATIVIDADE NORMAL
100352	ANDREIA FERREIRA DE LIMA REIS	LIDER DE ARRECADACAO	06/07/2011	1754,49	ATIVIDADE NORMAL
100433	LUANA PALU	LIDER DE ARRECADACAO	12/09/2011	1754,49	ATIVIDADE NORMAL
100692	LETICIA APARECIDA DE SOUZA SIQUEIRA	AGENTE DE PEDAGIO I	19/10/2012	1169,65	ATIVIDADE NORMAL
100716	RENATA RODRIGUES DE SOUZA	AGENTE DE PEDAGIO II	19/10/2012	1290,62	ATIVIDADE NORMAL
100783	VALDENICE APARECIDA DE ARAUJO	LIDER DE ARRECADACAO	12/12/2012	1754,49	ATIVIDADE NORMAL
100799	LUCICLEIDE PEREIRA DOS SANTOS	AGENTE DE PEDAGIO I	14/02/2013	1169,65	ATIVIDADE NORMAL
100943	JOSELMA FERNANDES MUNIZ	AGENTE DE PEDAGIO II	13/11/2013	1290,62	ATIVIDADE NORMAL
100976	TATIANE LIRA FERREIRA	AGENTE DE PEDAGIO II	11/12/2013	1290,62	ATIVIDADE NORMAL
101003	LUANA VILANOVA RIBEIRO	LIDER DE ARRECADACAO	20/02/2014	1754,49	ATIVIDADE NORMAL
101068	DEBORA FERREIRA CAJARANA	AGENTE DE PEDAGIO I	20/05/2014	1169,65	ATIVIDADE NORMAL
101324	LUCIANA CRISTINA DA SILVA	AGENTE DE PEDAGIO II	10/10/2014	1290,62	CONTRATO SUSPENSO
101341	LILIAN GABRIELA FERREIRA DA SILVA	AGENTE DE PEDAGIO I	12/10/2014	1169,65	ATIVIDADE NORMAL
101412	ELIANA APARECIDA DIAS	AGENTE DE PEDAGIO I	24/10/2014	1169,65	ATIVIDADE NORMAL
101484	DANIELLE ARAUJO DE OLIVEIRA SILVA	AGENTE DE PEDAGIO II	21/02/2015	1290,62	ATIVIDADE NORMAL
101500	SINOBILINA MARIA REGES	AGENTE DE PEDAGIO I	23/02/2015	1169,65	ATIVIDADE NORMAL
101535	EDILMA MARIA DA SILVA	AUXILIAR GERAL	13/03/2015	1096,53	ATIVIDADE NORMAL
101560	DABRISMAR PEREIRA MOTA	AUXILIAR GERAL	19/03/2015	1096,53	ATIVIDADE NORMAL
101794	SARA ANA ALMEIDA CAJARANA	AGENTE DE PEDAGIO I	01/10/2015	1169,65	ATIVIDADE NORMAL
101826	PATRICIA MARTINS FERREZZINI	AGENTE DE PEDAGIO I	16/11/2015	1169,65	ATIVIDADE NORMAL
101828	CAMILA JANUARIO GOMES	AGENTE DE PEDAGIO I	16/11/2015	1169,65	ATIVIDADE NORMAL
101879	ISLANI GOMES E SILVA	AGENTE DE PEDAGIO II	01/08/2016	1290,62	ATIVIDADE NORMAL
101929	LIDIANE EVANGELINA FIRMINO	AGENTE DE PEDAGIO I	09/02/2017	1169,65	ATIVIDADE NORMAL
101977	JESSICA GONCALVES PEREIRA DOS SANTOS	AGENTE DE PEDAGIO I	10/08/2017	1169,66	ATIVIDADE NORMAL
100160	DAIANE RODRIGUES RIVERO	AGENTE DE PEDAGIO I	06/06/2011	1169,65	ATIVIDADE NORMAL
100427	SIMONE MARIA DA SILVA	AGENTE DE PEDAGIO I	12/09/2011	1169,65	ATIVIDADE NORMAL
100765	JULIETE CAROLINE SANTANA	AGENTE DE PEDAGIO II	10/12/2012	1290,62	ATIVIDADE NORMAL
100779	CLEIDE CARDOZO RODRIGUES	LIDER DE ARRECADACAO	10/12/2012	1754,49	ATIVIDADE NORMAL
100798	NATALIA VIEIRA SANTOS	AGENTE DE PEDAGIO II	14/02/2013	1290,62	ATIVIDADE NORMAL
100875	VALERIA APARECIDA PULIDO	AGENTE DE PEDAGIO II	17/05/2013	1290,62	ATIVIDADE NORMAL
100879	MARIA CLAUDIA SOARES DA SILVA SANT ANNA	LIDER DE ARRECADACAO	17/05/2013	1754,49	ATIVIDADE NORMAL
100908	GABRIELA ALVES SOARES	AGENTE DE PEDAGIO II	17/07/2013	1290,62	ATIVIDADE NORMAL
101011	GRAZIELE APARECIDA LIMA DA MATA	AGENTE DE PEDAGIO I	20/02/2014	1169,65	ATIVIDADE NORMAL
101027	MONICA SOUSA SILVA E SILVA	AGENTE DE PEDAGIO I	19/03/2014	1169,65	ATIVIDADE NORMAL
101040	CRISTIANE MEDRADO PINTO	AGENTE DE PEDAGIO I	11/04/2014	1169,65	ATIVIDADE NORMAL
101043	LAILA DAIANA LEITE SOUSA	AUXILIAR GERAL	11/04/2014	1096,53	ATIVIDADE NORMAL
101044	MARCIA REGINA LOPES DA SILVA	AGENTE DE PEDAGIO I	11/04/2014	1169,65	ATIVIDADE NORMAL
101260	RAQUEL DA SILVA	AUXILIAR GERAL	02/09/2014	1096,53	ATIVIDADE NORMAL
101488	SILVANA DA SILVA SAMPAIO	AGENTE DE PEDAGIO I	21/02/2015	1169,65	ATIVIDADE NORMAL
101494	MICHELLE FERREIRA DOS SANTOS	AGENTE DE PEDAGIO I	21/02/2015	1169,65	ATIVIDADE NORMAL
101514	DAIANE DE JESUS DO LIVRAMENTO	AGENTE DE PEDAGIO I	10/03/2015	1169,65	ATIVIDADE NORMAL
101585	BEATRIZ SOARES QUEIROZ	AGENTE DE PEDAGIO I	04/05/2015	1169,65	AFAST DOENCA SUPERIOR 15 DIAS
101791	ANDRESA PEREIRA DE FREITAS	AGENTE DE PEDAGIO I	01/10/2015	1169,65	ATIVIDADE NORMAL
100331	MAUCANDREIA DA SILVA VICENTE	AGENTE DE PEDAGIO I	16/06/2011	1169,65	ATIVIDADE NORMAL
100567	GABRIELA MEDURI	AGENTE DE PEDAGIO II	11/05/2012	1290,62	ATIVIDADE NORMAL
100701	MEIRE CRISTIANE DO NASCIMENTO TELES	AGENTE DE PEDAGIO I	19/10/2012	1169,65	ATIVIDADE NORMAL
100808	SIMONE GRANADO	AGENTE DE PEDAGIO II	14/02/2013	1290,62	ATIVIDADE NORMAL
100826	VALCIRLENE BARRETO OLIVEIRA SOUZA	LIDER DE ARRECADACAO	14/02/2013	1754,49	ATIVIDADE NORMAL
100852	JOSETH DA CONCEICAO SOUSA	AGENTE DE PEDAGIO II	19/03/2013	1290,62	ATIVIDADE NORMAL
100909	FERNANDA LOURENCO DE ALMEIDA	AGENTE DE PEDAGIO I	01/08/2013	1169,65	AFAST DOENCA SUPERIOR 15 DIAS
101006	CRISTINA SANTOS DA SILVA	AGENTE DE PEDAGIO II	20/02/2014	1290,62	ATIVIDADE NORMAL
101046	ADEILDE SOUZA SILVA SOARES	AUXILIAR GERAL	11/04/2014	1096,53	ATIVIDADE NORMAL
101071	IZABEL DOS SANTOS	AGENTE DE PEDAGIO I	20/05/2014	1169,65	ATIVIDADE NORMAL
101072	ALESSANDRA SANTOS DE ALMEIDA	LIDER DE ARRECADACAO	20/05/2014	1754,49	ATIVIDADE NORMAL
101076	EDNA DOS SANTOS DA SILVA DE MORAIS	AGENTE DE PEDAGIO I	20/05/2014	1169,65	ATIVIDADE NORMAL
101262	RITA MARIA DA SILVA GONCALVES	AGENTE DE PEDAGIO I	02/09/2014	1169,65	ATIVIDADE NORMAL
101265	ALINE SANTOS DE BARROS	AGENTE DE PEDAGIO I	02/09/2014	1169,65	ATIVIDADE NORMAL
101266	ADRIANA CAMPOS SIMOES DA SILVA	AGENTE DE PEDAGIO I	02/09/2014	1169,65	ATIVIDADE NORMAL
101311	CLAUDIA CABRAL DA SILVA	AGENTE DE PEDAGIO I	10/10/2014	1169,65	ATIVIDADE NORMAL
101317	IVANILDA SANTANA ALVES	AGENTE DE PEDAGIO I	10/10/2014	1169,65	ATIVIDADE NORMAL
101328	MARIA JOSE CAETANO DA SILVA	AGENTE DE PEDAGIO I	10/10/2014	1169,65	ATIVIDADE NORMAL
101336	TERESINHA CAVALCANTE SALES	AGENTE DE PEDAGIO I	10/10/2014	1169,65	ATIVIDADE NORMAL
101398	JESISLEIA SOUZA DE JESUS	AGENTE DE PEDAGIO I	21/10/2014	1169,65	ATIVIDADE NORMAL
101432	JOSEFA FERREIRA SANTOS	AUXILIAR GERAL	11/12/2014	1096,53	ATIVIDADE NORMAL
101513	MAYSA MARIA LOPES DA SILVA	AGENTE DE PEDAGIO I	10/03/2015	1169,65	ATIVIDADE NORMAL
101520	DANIELE BIASI BARROS PESSOTTI	AGENTE DE PEDAGIO I	10/03/2015	1169,65	ATIVIDADE NORMAL
101522	ALEKSANDRA FERREIRA DE LIMA SILVA	AGENTE DE PEDAGIO I	11/03/2015	1169,65	ATIVIDADE NORMAL
101528	ZENILTA PEREIRA DE MELO GOUVEIA	AGENTE DE PEDAGIO I	11/03/2015	1169,65	ATIVIDADE NORMAL
101550	LUCIA GUIMARAES RODRIGUES	AGENTE DE PEDAGIO I	11/03/2015	1169,65	ATIVIDADE NORMAL
101731	FRANCISCA OLIVEIRA DA SILVA	AGENTE DE PEDAGIO I	14/07/2015	1169,65	ATIVIDADE NORMAL
101771	HOSANA DE OLIVEIRA DIAS	AGENTE DE PEDAGIO I	15/09/2015	1169,65	ATIVIDADE NORMAL
101778	ALDA SANT ANNA BARBOSA	AGENTE DE PEDAGIO I	28/09/2015	1169,65	ATIVIDADE NORMAL
101883	MARIA ALDINICE DA SILVA	AGENTE DE PEDAGIO II	08/08/2016	1290,62	ATIVIDADE NORMAL
101895	ARIANE MARTINS DE SOUZA FACUNDES	AGENTE DE PEDAGIO I	17/10/2016	1169,65	ATIVIDADE NORMAL
101904	ERICA CRISTINA NOGUEIRA DE LIMA	LIDER DE ARRECADACAO	09/11/2016	1754,49	ATIVIDADE NORMAL
101906	RONALDO SANCHEZ	LIDER DE ARRECADACAO	09/11/2016	1754,49	ATIVIDADE NORMAL
101951	EDILEUSA RIBEIRO DA SILVA	AGENTE DE PEDAGIO I	10/04/2017	1169,65	ATIVIDADE NORMAL
101979	STEFANNI COPEINSKI SANTOS	AGENTE DE PEDAGIO I	10/08/2017	1169,66	ATIVIDADE NORMAL
100555	ADRIANA BATISTA DE MELO	AGENTE DE PEDAGIO II	11/05/2012	1290,62	ATIVIDADE NORMAL
100558	GRACE BATISTA DAS CHAGAS	AGENTE DE PEDAGIO II	11/05/2012	1290,62	ATIVIDADE NORMAL
100663	LUCILENE MOREIRA	AGENTE DE PEDAGIO I	21/08/2012	1169,65	ATIVIDADE NORMAL
100740	APARECIDA ROSANA GOMES DE SOUZA	AGENTE DE PEDAGIO I	20/11/2012	1169,65	ATIVIDADE NORMAL
100797	LEIDIANE PEREIRA RODRIGUES	AGENTE DE PEDAGIO II	14/02/2013	1290,62	ATIVIDADE NORMAL
100811	KATIANA FERREIRA LIMA	LIDER DE ARRECADACAO	14/02/2013	1754,49	ATIVIDADE NORMAL
100834	GISLENE APARECIDA ALVES DE MIRANDA	AGENTE DE PEDAGIO I	19/03/2013	1169,65	ATIVIDADE NORMAL
100840	ANNE CRISTINA FERREIRA CUNHA	AGENTE DE PEDAGIO II	19/03/2013	1290,62	ATIVIDADE NORMAL
100928	GISELI APARECIDA OLIVEIRA E SILVA	LIDER DE ARRECADACAO	20/09/2013	1754,49	ATIVIDADE NORMAL
100944	SAMIRA VICENTINI VAZ	AGENTE DE PEDAGIO II	13/11/2013	1290,62	ATIVIDADE NORMAL
100947	CRISTINA PEREIRA ESCUDEIRO DE ANDRADE	AGENTE DE PEDAGIO II	13/11/2013	1290,62	ATIVIDADE NORMAL

100957	NATALIA DA SILVA FERREIRA	AGENTE DE PEDAGIO I	06/12/2013	1169,65	ATIVIDADE NORMAL
100968	MARINALVA BARROS DOS SANTOS	AGENTE DE PEDAGIO II	09/12/2013	1290,62	ATIVIDADE NORMAL
101063	THALITA PERLAMAGNA DOS SANTOS	AGENTE DE PEDAGIO II	20/05/2014	1290,62	ATIVIDADE NORMAL
101316	ELIANA ALMEIDA SANTOS DA SILVA	AGENTE DE PEDAGIO I	10/10/2014	1169,65	ATIVIDADE NORMAL
101319	KELLY BATISTA FIGUEIREDO E SOUSA	AGENTE DE PEDAGIO II	10/10/2014	1290,62	ATIVIDADE NORMAL
101326	AMANDA SOARES PESSOA	AGENTE DE PEDAGIO I	12/10/2014	1169,65	ATIVIDADE NORMAL
101329	RAQUEL DA SILVA NASCIMENTO	AGENTE DE PEDAGIO I	10/10/2014	1169,65	ATIVIDADE NORMAL
101331	DOUGLAS OLIVEIRA DE LIMA	AGENTE DE PEDAGIO II	12/10/2014	1290,62	AFAST DOENCA SUPERIOR 15 DIAS
101334	MARIA RONILDA DE JESUS SILVA	AGENTE DE PEDAGIO I	10/10/2014	1169,65	ATIVIDADE NORMAL
101337	FRANCISCA DAS CHAGAS SARMENTO	AGENTE DE PEDAGIO I	12/10/2014	1169,65	ATIVIDADE NORMAL
101406	KELLY NUNES DE SOUZA	AGENTE DE PEDAGIO I	22/10/2014	1169,65	ATIVIDADE NORMAL
101409	ALECSANDRA VIEIRA DOS SANTOS	AGENTE DE PEDAGIO I	22/10/2014	1169,65	ATIVIDADE NORMAL
101410	ANA ALICE DE SOUZA SANTOS	AGENTE DE PEDAGIO I	24/10/2014	1169,65	ATIVIDADE NORMAL
101452	GERALDA DOS SANTOS SILVA	AUXILIAR GERAL	22/01/2015	1096,53	ATIVIDADE NORMAL
101486	REGIANE SANTOS DA SILVA	AGENTE DE PEDAGIO I	23/02/2015	1169,65	SALARIO MATERNIDADE PAGTO EMPRESA
101497	CRISTIANE ROCHA FREIRE LORO	AGENTE DE PEDAGIO I	23/02/2015	1169,65	ATIVIDADE NORMAL
101517	MARIA JOSE ALVES DA SILVA	AGENTE DE PEDAGIO I	10/03/2015	1169,65	ATIVIDADE NORMAL
101523	OZIENE IRENE DA CONCEICAO QUEIROZ	AGENTE DE PEDAGIO I	11/03/2015	1169,65	ATIVIDADE NORMAL
101551	SIMONE APARECIDA GOMES SANTOS	AGENTE DE PEDAGIO I	11/03/2015	1113,96	SALARIO MATERNIDADE PAGTO EMPRESA
101774	KARLA JANAINA DE ASSIS	AGENTE DE PEDAGIO I	15/09/2015	1169,65	AFAST DOENCA SUPERIOR 15 DIAS
101798	MARTA ABREU DE SOUZA OLIVEIRA	AGENTE DE PEDAGIO I	03/10/2015	1169,65	ATIVIDADE NORMAL
101804	ANGELA MARIA PEREIRA DO NASCIMENTO	AUXILIAR GERAL	11/10/2015	1096,53	ATIVIDADE NORMAL
101875	REJANE NUNES DA SILVA	AGENTE DE PEDAGIO II	25/07/2016	1290,62	ATIVIDADE NORMAL
101900	MAILSON DOS SANTOS LUCENA	LIDER DE ARRECADACAO	09/11/2016	1754,49	ATIVIDADE NORMAL
101901	DOUGLAS MACIEL MACHADO DA SILVA	LIDER DE ARRECADACAO	09/11/2016	1754,49	ATIVIDADE NORMAL
101926	ELIETE FERREIRA PARNAIBA	AGENTE DE PEDAGIO I	09/02/2017	1169,65	ATIVIDADE NORMAL
101927	ELIANA FERNANDES MARTINS TAMBALO	AGENTE DE PEDAGIO I	09/02/2017	1169,65	ATIVIDADE NORMAL
101930	LUCIANA ROSA FAGUNDES	AGENTE DE PEDAGIO I	09/02/2017	1169,65	ATIVIDADE NORMAL
101939	SILMARA QUEIROZ FERNANDES	AGENTE DE PEDAGIO I	14/03/2017	1169,65	ATIVIDADE NORMAL
101941	ELIANE OLIVEIRA MARTINS	AGENTE DE PEDAGIO I	14/03/2017	1169,65	ATIVIDADE NORMAL
101943	APARECIDA CAROLINA OLIVEIRA PIOVESAN	AGENTE DE PEDAGIO I	22/03/2017	1169,65	ATIVIDADE NORMAL
101944	MERYVANIA FEITOZA AIRES	AGENTE DE PEDAGIO I	22/03/2017	1169,65	ATIVIDADE NORMAL
101945	ROSANGELA BRAZ DA SILVA LOPES	AGENTE DE PEDAGIO I	22/03/2017	1169,65	ATIVIDADE NORMAL
101950	TATIANE NASCIMENTO SANTOS	AGENTE DE PEDAGIO I	05/04/2017	1169,65	ATIVIDADE NORMAL
101974	HERICLES RYANDSON SOUZA PEREIRA	AGENTE DE PEDAGIO I	25/07/2017	1169,66	ATIVIDADE NORMAL
101986	MAYARA CRISTINI BRITO COSTA	AGENTE DE PEDAGIO I	26/10/2017	1169,66	ATIVIDADE NORMAL
100402	JOYCE MORENO DOS SANTOS	AGENTE DE PEDAGIO II	25/08/2011	1290,62	ATIVIDADE NORMAL
101037	CLEONICE DA SILVA FRANCA	AGENTE DE PEDAGIO I	11/04/2014	1169,65	ATIVIDADE NORMAL
101136	ROSANA REZENDE SIMOES	AGENTE DE PEDAGIO II	01/07/2014	1290,62	AFAST DOENCA SUPERIOR 15 DIAS
101139	VILMA SANTOS DE OLIVEIRA	AGENTE DE PEDAGIO I	01/07/2014	1169,65	ATIVIDADE NORMAL
101229	RAQUEL DOS SANTOS SOARES	AGENTE DE PEDAGIO II	15/08/2014	1290,62	ATIVIDADE NORMAL
101230	CIBELE APARECIDA NOGUEIRA	AGENTE DE PEDAGIO II	15/08/2014	1290,62	ATIVIDADE NORMAL
101240	DARCIANE SOARES PEREIRA	AGENTE DE PEDAGIO II	15/08/2014	1290,62	ATIVIDADE NORMAL
101293	GRAZIELA CARDOSO DOS SANTOS	AGENTE DE PEDAGIO II	17/09/2014	1290,62	ATIVIDADE NORMAL
101297	ELIZANGELA BEATRIZ ADRIANO	AGENTE DE PEDAGIO II	17/09/2014	1290,62	ATIVIDADE NORMAL
101339	IZABELA DE SOUSA MORAES COSTA	AGENTE DE PEDAGIO I	12/10/2014	1169,65	ATIVIDADE NORMAL
101498	JANAINA LOPES PEREIRA	AGENTE DE PEDAGIO I	23/02/2015	1169,65	ATIVIDADE NORMAL
101501	EDNEIA AMERICO DOS SANTOS	AGENTE DE PEDAGIO I	21/02/2015	1169,65	ATIVIDADE NORMAL
101618	ROSEMEIRE RODRIGUES DE SOUZA	AGENTE DE PEDAGIO I	24/06/2015	1169,65	ATIVIDADE NORMAL
101621	LUCIENE DE ALMEIDA MORAES JESUS	AGENTE DE PEDAGIO I	24/06/2015	1169,65	ATIVIDADE NORMAL
101625	DANIELE DO NASCIMENTO PRADO MACIEL	AGENTE DE PEDAGIO I	24/06/2015	1169,65	ATIVIDADE NORMAL
101634	MARIA TERESA DA ROCHA	AGENTE DE PEDAGIO I	24/06/2015	1169,65	ATIVIDADE NORMAL
101649	VIVIANE DA SILVA VIEIRA	AGENTE DE PEDAGIO I	24/06/2015	1169,65	ATIVIDADE NORMAL
101661	DAVI LOPES SOLA	AGENTE DE PEDAGIO I	24/06/2015	1169,65	ATIVIDADE NORMAL
101757	DIANA MACENA DA SILVA	AGENTE DE PEDAGIO II	22/08/2015	1290,62	ATIVIDADE NORMAL
101772	ROSA MARIA BORGES FELIX DE ARAUJO	AUXILIAR GERAL	28/09/2015	1096,53	ATIVIDADE NORMAL
101797	ANDREA SHIRLEY DE FREITAS	AUXILIAR GERAL	03/10/2015	1096,53	ATIVIDADE NORMAL
101799	MARIA CRISTINA GOMES	AGENTE DE PEDAGIO I	03/10/2015	1169,65	ATIVIDADE NORMAL
101817	RICHARD BIANCONI DE MENESES	AGENTE DE PEDAGIO I	04/11/2015	1169,65	ATIVIDADE NORMAL
101936	NICOLLE SOARES DE FRANCA	AGENTE DE PEDAGIO I	14/02/2017	1169,65	ATIVIDADE NORMAL
101938	SABRINA DE JESUS SILVA	AGENTE DE PEDAGIO I	14/03/2017	1169,65	ATIVIDADE NORMAL
101947	SIMONE DONON MOTA	AGENTE DE PEDAGIO I	22/03/2017	1169,65	ATIVIDADE NORMAL
101984	DANIELLE CRISTINE DE JESUS CARMO	AGENTE DE PEDAGIO I	20/10/2017	1169,66	ATIVIDADE NORMAL
100149	EUNICE CANDIDO QUINTINO MARTINS	LIDER DE ARRECADACAO	07/06/2011	1754,49	ATIVIDADE NORMAL
100200	TALICE PEREIRA DA SILVA	LIDER DE ARRECADACAO	06/06/2011	1754,49	ATIVIDADE NORMAL
100351	CINTIA ALVES SILVA CLETO	LIDER DE ARRECADACAO	06/07/2011	1754,49	ATIVIDADE NORMAL
100764	DANIELA MARQUES FERREIRA	AGENTE DE PEDAGIO II	10/12/2012	1290,62	ATIVIDADE NORMAL
100822	BEATRIZ LIMA ALVES	AGENTE DE PEDAGIO II	14/02/2013	1290,62	ATIVIDADE NORMAL
100841	PRISCILA DE PAULA SANTOS	AGENTE DE PEDAGIO II	19/03/2013	1290,62	ATIVIDADE NORMAL
101114	DENISE BORGES DEL CHIARO	AGENTE DE PEDAGIO II	01/07/2014	1290,62	ATIVIDADE NORMAL
101122	CIBELE LOPES RODRIGUEZ	AGENTE DE PEDAGIO I	01/07/2014	1169,65	ATIVIDADE NORMAL
101123	ELAINE SANTOS OLIVEIRA	AGENTE DE PEDAGIO II	01/07/2014	1290,62	ATIVIDADE NORMAL
101193	LUCIMARA ROCHA MARTINS	AGENTE DE PEDAGIO I	24/07/2014	1169,65	ATIVIDADE NORMAL
101227	ELIANE APARECIDA DA SILVA SOUSA	AGENTE DE PEDAGIO I	15/08/2014	1169,65	ATIVIDADE NORMAL
101232	EDNA TIBURCIO DE MELO	AGENTE DE PEDAGIO I	15/08/2014	1169,65	ATIVIDADE NORMAL
101234	SHIRLEY SANTOS DE LIMA	AGENTE DE PEDAGIO I	15/08/2014	1169,65	ATIVIDADE NORMAL
101236	JULIENE CRISTINA DA SILVA CACADOR	AGENTE DE PEDAGIO I	15/08/2014	1169,65	AFAST DOENCA SUPERIOR 15 DIAS
101242	DAMARES SCHNR CUMPIAN SILVA	AGENTE DE PEDAGIO I	15/08/2014	1169,65	ATIVIDADE NORMAL
101275	LUCIANA APARECIDA MARCONDES	AUXILIAR GERAL	04/09/2014	1096,53	ATIVIDADE NORMAL
101483	RAFAELLY CRISTINA BESSA DA SILVA	AGENTE DE PEDAGIO I	23/02/2015	1169,65	ATIVIDADE NORMAL
101496	EVA APARECIDA FERREIRA	AGENTE DE PEDAGIO I	23/02/2015	1169,65	ATIVIDADE NORMAL
101502	THAMIRES SILVA GOMES	AGENTE DE PEDAGIO II	23/02/2015	1290,62	ATIVIDADE NORMAL
101505	ELIETE APARECIDA DE SOUZA CASER	AGENTE DE PEDAGIO II	21/02/2015	1290,62	ATIVIDADE NORMAL
101511	GLEISSIMARA SILVA MOREIRA	AUXILIAR GERAL	06/03/2015	1096,53	ATIVIDADE NORMAL
101578	JESSICA QUEIROZ DO NASCIMENTO	AGENTE DE PEDAGIO I	24/04/2015	1169,65	ATIVIDADE NORMAL
101632	ROSE MEIRE ALVES BARBOSA	AGENTE DE PEDAGIO I	24/06/2015	1169,65	ATIVIDADE NORMAL
101640	JANAINA DE SOUZA LIMA	AGENTE DE PEDAGIO I	24/06/2015	1169,65	ATIVIDADE NORMAL
101641	DEISEANE ROCHA DOS SANTOS	AGENTE DE PEDAGIO I	24/06/2015	1169,65	ATIVIDADE NORMAL
101666	CLAYTON BRASIL PEREIRA	AGENTE DE PEDAGIO II	24/06/2015	1290,62	ATIVIDADE NORMAL
101667	BIANCA LIMA ALVES	AGENTE DE PEDAGIO I	24/06/2015	1169,65	ATIVIDADE NORMAL
101752	KELLY DOS SANTOS GUIMARAES OLIVEIRA	AGENTE DE PEDAGIO I	20/08/2015	1169,65	ATIVIDADE NORMAL
101905	GEANNI KARLA DI LABIO	LIDER DE ARRECADACAO	09/11/2016	1754,49	ATIVIDADE NORMAL
101956	WALLYSSON GOMES DE ALMEIDA DIAS	AGENTE DE PEDAGIO I	24/04/2017	1169,65	ATIVIDADE NORMAL
101961	ADRIANI DE OLIVEIRA PRADO	AGENTE DE PEDAGIO I	09/05/2017	1169,66	ATIVIDADE NORMAL
101143	LUSENILDE MOREIRA BRITO	LIDER DE ARRECADACAO	01/07/2014	1754,49	ATIVIDADE NORMAL
101145	ELIVELTON GUIMARAES CORREA	AGENTE DE PEDAGIO II	01/07/2014	1290,62	ATIVIDADE NORMAL
101150	TALITA CRISTINA TEIXEIRA	AGENTE DE PEDAGIO II	01/07/2014	1290,62	ATIVIDADE NORMAL
101151	SUELI SOARES MEIRELES DA SILVA	AGENTE DE PEDAGIO I	01/07/2014	1169,65	ATIVIDADE NORMAL
101153	DALVANI VIEIRA ANGELIM CORREA	AGENTE DE PEDAGIO I	01/07/2014	1169,65	ATIVIDADE NORMAL
101155	ADRIANA MIRANDA DE ALMEIDA OLIVEIRA	AGENTE DE PEDAGIO II	01/07/2014	1290,62	ATIVIDADE NORMAL
101156	DENIZIA MOREIRA BRITO	AGENTE DE PEDAGIO I	01/07/2014	1169,65	ATIVIDADE NORMAL
101159	VANESSA COUTINHO DA SILVA	AGENTE DE PEDAGIO I	01/07/2014	1169,65	ATIVIDADE NORMAL
101160	JEFFERSON EXPEDITO DA SILVA DOS SANTOS	LIDER DE ARRECADACAO	01/07/2014	1754,49	ATIVIDADE NORMAL
101161	PALOMA OLIVEIRA TROQUATTE	AGENTE DE PEDAGIO I	01/07/2014	1169,65	ATIVIDADE NORMAL
101167	MARCIA PESSOA CARDOSO	LIDER DE ARRECADACAO	01/07/2014	1754,49	ATIVIDADE NORMAL
101169	ANA PAULA BRITO DE ARAUJO	AGENTE DE PEDAGIO I	01/07/2014	1169,65	ATIVIDADE NORMAL
101202	VANESSA NASCIMENTO DOS SANTOS	AGENTE DE PEDAGIO I	15/08/2014	1169,65	ATIVIDADE NORMAL
101204	MARIANA GONCALVES DE ARAUJO	AGENTE DE PEDAGIO II	15/08/2014	1290,62	ATIVIDADE NORMAL
101205	PATRICIA REGINA MOUCO DOS SANTOS	AGENTE DE PEDAGIO I	15/08/2014	1169,65	ATIVIDADE NORMAL
101206	PATRICIA COSTA MELO DOS SANTOS	LIDER DE ARRECADACAO	15/08/2014	1754,49	ATIVIDADE NORMAL
101208	IDAIANE COSTA DA MATA	AGENTE DE PEDAGIO II	15/08/2014	1290,62	ATIVIDADE NORMAL
101211	ANA PAULA DE SOUZA DIAS	AGENTE DE PEDAGIO II	15/08/2014	1290,62	ATIVIDADE NORMAL
101213	CINTIA APARECIDA MATIAS DOS SANTOS	AGENTE DE PEDAGIO I	15/08/2014	1169,65	ATIVIDADE NORMAL
101247	EVA DE CASSIA DIAS CAMARGO CASTILHO	AGENTE DE PEDAGIO I	15/08/2014	1169,65	ATIVIDADE NORMAL
101613	ARLETE APARECIDA PONTE	AGENTE DE PEDAGIO I	24/06/2015	1169,65	ATIVIDADE NORMAL
101615	BRENDA DE CASSIA SILVA PASSOS	AGENTE DE PEDAGIO I	24/06/2015	1169,65	ATIVIDADE NORMAL
101617	KATIA REGINA VIDO	AGENTE DE PEDAGIO I	24/06/2015	1169,65	ATIVIDADE NORMAL

101620	ELIANA ALVES RODRIGUES DA SILVA	AGENTE DE PEDAGIO I	24/06/2015	1169,65	ATIVIDADE NORMAL
101622	GERUSA FONTES GICA	AGENTE DE PEDAGIO I	24/06/2015	1169,65	ATIVIDADE NORMAL
101627	NAIR APARECIDA LOPES	AGENTE DE PEDAGIO I	24/06/2015	1169,65	ATIVIDADE NORMAL
101631	GISLENE ALVES DA SILVA PRADO	AGENTE DE PEDAGIO I	24/06/2015	1169,65	ATIVIDADE NORMAL
101635	SARA DE OLIVEIRA ROCHA PRUDENTE	AGENTE DE PEDAGIO I	24/06/2015	1169,65	ATIVIDADE NORMAL
101637	RAFAEL COSTA DA SILVA	AGENTE DE PEDAGIO I	24/06/2015	1169,65	ATIVIDADE NORMAL
101780	RENATA CAMELO POSSIDONIO	AUXILIAR GERAL	18/09/2015	1096,53	ATIVIDADE NORMAL
101839	JOSILENE VIEIRA DE FRANCA ALMEIDA	AUXILIAR GERAL	09/12/2015	1096,53	ATIVIDADE NORMAL
101894	IRIS IAMAR CONCEICAO SANTOS	AGENTE DE PEDAGIO I	17/10/2016	1169,65	ATIVIDADE NORMAL
101897	JOSE APARECIDO OLAVO MATOS	AGENTE DE PEDAGIO I	09/11/2016	1169,65	ATIVIDADE NORMAL
101928	SUZANA VIEIRA ALMEIDA	AGENTE DE PEDAGIO I	09/02/2017	1169,65	ATIVIDADE NORMAL
101670	ALESSANDRA APARECIDA RODRIGUES	AGENTE DE PEDAGIO I	25/06/2015	1169,65	ATIVIDADE NORMAL
101671	JANAINA PAIVA DOS SANTOS VIEIRA	LIDER DE ARRECADACAO	25/06/2015	1754,49	ATIVIDADE NORMAL
101672	JESSICA CAROLINE MOTA DA PAIXAO	AGENTE DE PEDAGIO I	25/06/2015	1169,65	SALARIO MATERNIDADE PAGTO EMPRESA
101675	TALITA REJANE SILVA GASPAR FERREIRA	AGENTE DE PEDAGIO II	25/06/2015	1290,62	ATIVIDADE NORMAL
101676	THALITA RAMOS DA CRUZ	AGENTE DE PEDAGIO I	25/06/2015	1169,65	ATIVIDADE NORMAL
101682	ELIANE SILVA OLIVEIRA	AGENTE DE PEDAGIO I	25/06/2015	1169,65	ATIVIDADE NORMAL
101683	EDUARDO ALVES DE OLIVEIRA	AGENTE DE PEDAGIO II	25/06/2015	1290,62	ATIVIDADE NORMAL
101684	YURI ARAUJO CABRAL DE PAULO	AGENTE DE PEDAGIO II	25/06/2015	1290,62	ATIVIDADE NORMAL
101686	LETICIA VIEIRA DA SILVA	AGENTE DE PEDAGIO I	25/06/2015	1169,65	SALARIO MATERNIDADE PAGTO EMPRESA
101688	JORGE MAURICIO FRANCA BARBOSA	AGENTE DE PEDAGIO II	25/06/2015	1290,62	ATIVIDADE NORMAL
101690	TAIARA ROSA DOS SANTOS	AGENTE DE PEDAGIO I	25/06/2015	1169,65	ATIVIDADE NORMAL
101694	TAMARA DE ARRUDA GONCALVES BRITEZ	AGENTE DE PEDAGIO II	25/06/2015	1290,62	ATIVIDADE NORMAL
101697	ANA CLAUDIA MENDONCA DOS SANTOS	AGENTE DE PEDAGIO I	25/06/2015	1169,65	ATIVIDADE NORMAL
101700	LUBELIA BARBOSA DE MOURA	AGENTE DE PEDAGIO II	25/06/2015	1290,62	ATIVIDADE NORMAL
101701	THAIS APARECIDA SANTOS BORGES	AGENTE DE PEDAGIO I	25/06/2015	1169,65	ATIVIDADE NORMAL
101703	INES APARECIDA FERNANDES JESUS	LIDER DE ARRECADACAO	25/06/2015	1754,49	ATIVIDADE NORMAL
101704	JESSICA VIEIRA DE AVILA	AGENTE DE PEDAGIO I	25/06/2015	1169,65	ATIVIDADE NORMAL
101705	ALEX DOS SANTOS DINIZ	AGENTE DE PEDAGIO II	25/06/2015	1290,62	ATIVIDADE NORMAL
101706	NANCI DOS SANTOS SILVA	AGENTE DE PEDAGIO I	25/06/2015	1169,65	ATIVIDADE NORMAL
101708	NATALI APARECIDA RODRIGUES FERREIRA	AGENTE DE PEDAGIO II	25/06/2015	1290,62	ATIVIDADE NORMAL
101709	FERNANDA GONCALVES DE LIMA	AGENTE DE PEDAGIO I	25/06/2015	1169,65	ATIVIDADE NORMAL
101711	KATIA NOGUEIRA DE ASSIS	AGENTE DE PEDAGIO II	25/06/2015	1290,62	ATIVIDADE NORMAL
101713	GIMINIANO MORAES DE MATOS FILHO	LIDER DE ARRECADACAO	25/06/2015	1754,49	ATIVIDADE NORMAL
101714	ANGELA MARIA DA CUNHA NASCIMENTO	AUXILIAR GERAL	25/06/2015	1096,53	ATIVIDADE NORMAL
101820	ZILDA MONICA DO NASCIMENTO	AUXILIAR GERAL	07/11/2015	1096,53	ATIVIDADE NORMAL
101907	APARECIDO VIEIRA CARDOSO	LIDER DE ARRECADACAO	17/11/2016	1754,49	ATIVIDADE NORMAL
101917	APARECIDA DE CASSIA DE JESUS	AGENTE DE PEDAGIO I	20/12/2016	1169,65	ATIVIDADE NORMAL
101934	INGRID STEFANY CESARIO LOURENCO	AGENTE DE PEDAGIO I	14/02/2017	1169,65	ATIVIDADE NORMAL
101942	DENISE DIAS DE SOUZA	AGENTE DE PEDAGIO I	14/03/2017	1169,65	ATIVIDADE NORMAL
100201	ADRIANA DA SILVA BEZERRA	AGENTE DE PEDAGIO I	06/06/2011	1169,65	ATIVIDADE NORMAL
100405	REGINA CELIA DA SILVA	AGENTE DE PEDAGIO I	25/08/2011	1169,65	ATIVIDADE NORMAL
100689	LILIAN DE ALMEIDA BARBOSA	LIDER DE ARRECADACAO	19/10/2012	1754,49	ATIVIDADE NORMAL
100891	ANDRESSA DE SOUZA NASCIMENTO	LIDER DE ARRECADACAO	11/06/2013	1754,49	ATIVIDADE NORMAL
100931	JACIELLI SOARES BARBOSA DO NASCIMENTO	AGENTE DE PEDAGIO II	20/09/2013	1290,62	ATIVIDADE NORMAL
101026	RUTE LEA ROCHA DOS SANTOS	AGENTE DE PEDAGIO I	19/03/2014	1169,65	ATIVIDADE NORMAL
101124	NAJARAH HONORINA RIOS DE OLIVEIRA REIS	AGENTE DE PEDAGIO I	01/07/2014	1169,65	AFAST DOENCA SUPERIOR 15 DIAS
101130	SIMONE DA SILVA LIRA	AGENTE DE PEDAGIO I	01/07/2014	1169,65	ATIVIDADE NORMAL
101282	ANGELA CRISTINA DA ROCHA XAVIER DOS SANTOS	AGENTE DE PEDAGIO I	18/09/2014	1169,65	SALARIO MATERNIDADE PAGTO EMPRESA
101288	CINTIA SILVA DE SOUSA COSTA	AGENTE DE PEDAGIO I	17/09/2014	1169,65	ATIVIDADE NORMAL
101292	JULIANA QUEIROZ DE JESUS	AGENTE DE PEDAGIO II	17/09/2014	1290,62	ATIVIDADE NORMAL
101495	ELANE MOURA E SILVA	AGENTE DE PEDAGIO I	21/02/2015	1169,65	ATIVIDADE NORMAL
101588	TAMIRIS GOES DO NASCIMENTO	AGENTE DE PEDAGIO I	06/05/2015	1169,65	ATIVIDADE NORMAL
101592	CARLA BIANCA GOMES DA SILVA	AGENTE DE PEDAGIO I	15/05/2015	1169,65	ATIVIDADE NORMAL
101636	LIDIANY CLEMENTE DOS SANTOS	AGENTE DE PEDAGIO I	24/06/2015	1169,65	ATIVIDADE NORMAL
101645	HILLARY MELO NOGUEIRA	AGENTE DE PEDAGIO I	24/06/2015	1169,65	ATIVIDADE NORMAL
101648	NATASHA RENATA DE SOUSA	AGENTE DE PEDAGIO I	24/06/2015	1169,65	ATIVIDADE NORMAL
101652	WELLINGTON COSTA DE OLIVEIRA	AGENTE DE PEDAGIO II	24/06/2015	1290,62	ATIVIDADE NORMAL
101654	LUCAS DOS SANTOS MENDES	AGENTE DE PEDAGIO I	24/06/2015	1169,65	ATIVIDADE NORMAL
101656	JUSSICLEIA DA SILVA CRISTO	LIDER DE ARRECADACAO	24/06/2015	1754,49	ATIVIDADE NORMAL
101658	CINTHIA GARCIA MACEDO	AGENTE DE PEDAGIO I	24/06/2015	1169,65	ATIVIDADE NORMAL
101659	IRANEIDE DOS SANTOS FELIX MIRANDA	AGENTE DE PEDAGIO I	24/06/2015	1169,65	ATIVIDADE NORMAL
101664	ADRIANA DE JESUS OLIVEIRA	AGENTE DE PEDAGIO I	24/06/2015	1169,65	ATIVIDADE NORMAL
101668	JENNIFER RAMOS MARTINS	AGENTE DE PEDAGIO I	24/06/2015	1169,65	ATIVIDADE NORMAL
101753	LUCAS DE SOUZA CARDOSO	AGENTE DE PEDAGIO I	20/08/2015	1169,65	ATIVIDADE NORMAL
101754	MARIA APARECIDA DE SOUSA JESUS	AGENTE DE PEDAGIO I	20/08/2015	1169,65	ATIVIDADE NORMAL
101755	BEATRIZ MIRANDA COSTA	AGENTE DE PEDAGIO I	22/08/2015	1169,65	ATIVIDADE NORMAL
101756	JAQUELINE QUEIROZ DO NASCIMENTO	AGENTE DE PEDAGIO I	22/08/2015	1169,65	ATIVIDADE NORMAL
101800	CAMILA CRISTINA NAVARROS	AGENTE DE PEDAGIO I	03/10/2015	1169,65	ATIVIDADE NORMAL
101819	LUCIENE DA COSTA SOUZA	AGENTE DE PEDAGIO I	07/11/2015	1169,65	ATIVIDADE NORMAL
101863	SUZIMEIRE CARRERA SOUZA	AGENTE DE PEDAGIO II	06/06/2016	1290,62	ATIVIDADE NORMAL
101865	DELBLA DIAS NETO	AGENTE DE PEDAGIO II	06/06/2016	1290,62	ATIVIDADE NORMAL
101886	GISLAINE MOTA DA SILVA	AGENTE DE PEDAGIO I	19/08/2016	1169,65	ATIVIDADE NORMAL
101908	ANA RENATA NEVES RODRIGUES	AGENTE DE PEDAGIO I	17/11/2016	1169,65	ATIVIDADE NORMAL
101916	PATRICIA LEONE DANTAS DA SILVA NASCIMENTO	AGENTE DE PEDAGIO I	20/12/2016	1169,65	ATIVIDADE NORMAL
101931	VANESSA DE SOUZA MIGUEL DE CARLI	AGENTE DE PEDAGIO I	09/02/2017	1169,65	ATIVIDADE NORMAL
101952	MARLY NUNES ROSA	AGENTE DE PEDAGIO I	10/04/2017	1169,65	ATIVIDADE NORMAL
101960	LILIAMARA FAUSTINO COELHO	AGENTE DE PEDAGIO I	09/05/2017	1169,66	ATIVIDADE NORMAL
101972	JOYCE DA SILVA COSTA	AGENTE DE PEDAGIO I	12/06/2017	1169,66	ATIVIDADE NORMAL
100288	PETINA TELES DA SILVA	AGENTE DE PEDAGIO I	09/06/2011	1169,65	ATIVIDADE NORMAL
100439	VALDICE NUNES RAMOS	LIDER DE ARRECADACAO	12/09/2011	1754,49	ATIVIDADE NORMAL
100447	MARCIA HENRIQUES BAPTISTA	AGENTE DE PEDAGIO II	12/09/2011	1290,62	ATIVIDADE NORMAL
100534	BRUNA MARA TOMASINI DA SILVA	LIDER DE ARRECADACAO	20/03/2012	1754,49	ATIVIDADE NORMAL
101041	IVANILDE DE SOUZA NASCIMENTO	AUXILIAR GERAL	11/04/2014	1096,53	ATIVIDADE NORMAL
101073	DAFINA DE SOUSA OLIVEIRA	AGENTE DE PEDAGIO II	20/05/2014	1290,62	ATIVIDADE NORMAL
101233	SELMA VAZ CANDIDO FERREIRA	AGENTE DE PEDAGIO II	15/08/2014	1290,62	ATIVIDADE NORMAL
101493	ALINE CLEUFE DA SILVA SOUZA	AGENTE DE PEDAGIO I	23/02/2015	1169,65	ATIVIDADE NORMAL
101619	BARBARA PRISCILA GUETA	AGENTE DE PEDAGIO I	24/06/2015	1169,65	ATIVIDADE NORMAL
101639	KIMBERLYN FERREIRA GAFFO	AGENTE DE PEDAGIO I	24/06/2015	1169,65	ATIVIDADE NORMAL
101644	MATHEUS FARIAS SILVA	AGENTE DE PEDAGIO I	24/06/2015	1169,65	ATIVIDADE NORMAL
101647	ALANA PRISCILA DA SILVA PEREIRA	AGENTE DE PEDAGIO I	24/06/2015	1169,65	ATIVIDADE NORMAL
101660	APARECIDA AMERICO DOS SANTOS	AGENTE DE PEDAGIO I	24/06/2015	1169,65	ATIVIDADE NORMAL
101751	FELIPE XAVIER	AGENTE DE PEDAGIO I	20/08/2015	1169,65	ATIVIDADE NORMAL
101764	ELIENAI BARBOSA DOS SANTOS FEITOSA	AGENTE DE PEDAGIO I	22/08/2015	1169,65	ATIVIDADE NORMAL
101887	GICIELLY SANTANA VELOSO BRITO	AGENTE DE PEDAGIO I	19/08/2016	1169,65	ATIVIDADE NORMAL
101973	ANDRESSA PIMENTA DA SILVA	AGENTE DE PEDAGIO I	25/07/2017	1169,66	ATIVIDADE NORMAL
101976	SELMA PINHEIRO DE FIGUEIREDO	AUXILIAR GERAL	07/08/2017	1096,53	ATIVIDADE NORMAL
101475	SILVANA APARECIDA DOMINGUES GAMA	AUXILIAR GERAL	01/02/2015	1096,53	ATIVIDADE NORMAL
101479	AILTON ALVES DE MOURA	ATENDENTE	12/02/2015	1259,73	ATIVIDADE NORMAL
101776	APARECIDA DE ALMEIDA	AUXILIAR GERAL	28/09/2015	1096,53	ATIVIDADE NORMAL
101805	RICHELE DOMINGOS DA SILVA FERREIRA	ATENDENTE	11/10/2015	1259,73	ATIVIDADE NORMAL
101812	CARLOS ALBERTO DE OLIVEIRA	ATENDENTE	21/10/2015	1259,73	ATIVIDADE NORMAL
101837	PATRICIA DOS SANTOS	AUXILIAR GERAL	09/12/2015	1096,53	ATIVIDADE NORMAL
101966	SANDRA REGINA FERREIRA	ATENDENTE	05/06/2017	1259,73	ATIVIDADE NORMAL
100950	EVERTON DE PAULA DOS SANTOS	ATENDENTE	13/11/2013	1259,73	ATIVIDADE NORMAL
101038	PRISCILA BARBOSA COPEINSKI	AUXILIAR GERAL	11/04/2014	1096,53	ATIVIDADE NORMAL
101274	ROGERIO MACHADO DE SOUSA SANTOS	ATENDENTE	04/09/2014	1259,73	ATIVIDADE NORMAL
101420	RICARDO DOS SANTOS FRANCA	ATENDENTE	21/11/2014	1259,73	ATIVIDADE NORMAL
101425	EDNEIDE SOARES PESSOA	AUXILIAR GERAL	08/12/2014	1096,53	ATIVIDADE NORMAL
101612	CAMILA VENTURA SANTOS	ATENDENTE	11/06/2015	1259,73	ATIVIDADE NORMAL
101777	ANTONIA LUCILENE LIRA FERREIRA	AUXILIAR GERAL	29/09/2015	1096,53	ATIVIDADE NORMAL
101277	WESLEY DOS ANJOS TAVARES	ATENDENTE	06/09/2014	1259,73	ATIVIDADE NORMAL
101782	EZEQUIEL CLETO DA ROCHA	ATENDENTE	27/09/2015	1259,73	ATIVIDADE NORMAL
101796	ANDREIA GONCALVES VIEIRA DO NASCIMENTO	AUXILIAR GERAL	03/10/2015	1096,53	ATIVIDADE NORMAL
101836	SALVADOR ARENAS	ATENDENTE	02/12/2015	1259,73	ATIVIDADE NORMAL
101899	GENICE FAUSTINO	AUXILIAR GERAL	07/11/2016	1096,53	ATIVIDADE NORMAL
101914	NADIR CORDEIRO DA SILVA	AUXILIAR GERAL	12/12/2016	1096,53	ATIVIDADE NORMAL

101923	EZEQUIEL DOS SANTOS	AUXILIAR GERAL	01/02/2017	1096,53	ATIVIDADE NORMAL
101321	FLAVIO RODRIGUES	ATENDENTE	01/10/2014	1259,73	ATIVIDADE NORMAL
101824	GIANE GUIMARAES	AUXILIAR GERAL	14/11/2015	1096,53	ATIVIDADE NORMAL
101838	EDERSON DIAS DA SILVA	ATENDENTE	10/12/2015	1259,73	ATIVIDADE NORMAL
101902	JULIANE APARECIDA DOS SANTOS SILVA	ATENDENTE	07/11/2016	1259,73	ATIVIDADE NORMAL
101903	ADRIANO BARBOSA DA SILVA	ATENDENTE	08/11/2016	1259,73	ATIVIDADE NORMAL
101982	SAMANTA ROCHA DOS SANTOS	AUXILIAR GERAL	02/10/2017	1096,53	ATIVIDADE NORMAL
100780	MARCOS ABREU FONSECA	DIRETOR DE ENGENHARIA	03/12/2012	24945,79	ATIVIDADE NORMAL
101962	RICARDO LEONEL D ERCOLE	DIRETOR DE ENGENHARIA	10/05/2017	16250	ATIVIDADE NORMAL
100528	MARCIO DANTAS DOS SANTOS	ADVOGADO	05/03/2012	11087	ATIVIDADE NORMAL
101867	GRACIL BRIET DA SILVA	AUXILIAR ADMINISTRATIVO	14/06/2016	1608,26	ATIVIDADE NORMAL
101959	THALITA DOS SANTOS EVANGELISTA TORRES	ASSISTENTE JURIDICO	05/05/2017	1754,49	ATIVIDADE NORMAL
100036	VILMA GALVAO	OUVIDORA	01/06/2011	2924,17	ATIVIDADE NORMAL
100390	DAYANE APARECIDA CRUZ CARDOSO	ASSISTENTE DE OUVIDORIA	11/08/2011	2193,12	ATIVIDADE NORMAL
101852	RODRIGO DO NASCIMENTO TRINDADE	COORDENADOR ADMNISTRATIVO FINANCEIRO	01/04/2016	9978,29	ATIVIDADE NORMAL
100451	LEIDIANE CECCATO DE FARIAS	COORDENADOR DE RESPONSABILIDADE SOCIAL	19/09/2011	6388,87	ATIVIDADE NORMAL
101568	FERNANDO OLIVEIRA VERAS	TECNICO EM SEGURANCA DO TRABALHO JUNIOR	01/04/2015	2631,75	ATIVIDADE NORMAL
101841	ERIK ROBERTO VICENTE	COORDENADOR DE RECURSOS HUMANOS	22/07/2008	5800,96	ATIVIDADE NORMAL
101843	JOSE EDUARDO CASCIANO	ENGENHEIRO DE SEGURANCA TRABALHO JUNIOR	25/01/2016	4532,2	ATIVIDADE NORMAL
101844	LAURA LUANA BRAGA LAZARO	MEDICO DO TRABALHO	13/03/2015	3260,59	ATIVIDADE NORMAL
101845	KARINA CONCEICAO RODRIGUES	AUXILIAR DE RECURSOS HUMANOS	05/02/2016	1877,3	ATIVIDADE NORMAL
101980	MARCOS ALMEIDA NOVAES	ANALISTA DE RECURSOS HUMANOS PLENO	01/03/2012	5398,28	ATIVIDADE NORMAL
101881	TARCISIO JOSE RICARDO DE OLIVEIRA	COMPRADOR JUNIOR	02/08/2016	3360	ATIVIDADE NORMAL
101954	MAURICIO SILVA SANTOS	ALMOXARIFE	10/04/2017	1754,49	ATIVIDADE NORMAL
100377	MARLOS SOUZA OLIVEIRA	ASSISTENTE ADMINISTRATIVO	22/07/2011	2318,87	ATIVIDADE NORMAL
100611	PATRICIA MARCONDES LIRA SANTANA	ANALISTA EM S.G.I. SR	08/08/2011	5731,98	ATIVIDADE NORMAL
100831	JOAO SERGIO DA SILVA JUNIOR	AUXILIAR ADMINISTRATIVO	04/03/2013	1096,53	ATIVIDADE NORMAL
101474	WANDERLEIA CRUZ OLIVEIRA	AUXILIAR ADMINISTRATIVO	04/02/2015	1535,18	ATIVIDADE NORMAL
101538	MARIVALDO ROMAO DE LIMA	AUXILIAR ADMINISTRATIVO	16/03/2015	1462,07	ATIVIDADE NORMAL
101779	PRISCILA DAMARIS DE MORAIS	RECEPCIONISTA	17/09/2015	1259,73	ATIVIDADE NORMAL
101846	EDVALDO DA SILVA LIMA	MOTORISTA ADMINISTRATIVO	05/02/2016	2156,07	ATIVIDADE NORMAL
100580	GISLAINE BRITO CAETANO	ANALISTA DE COMUNICACAO E MARKETING JR	06/06/2011	3655,22	ATIVIDADE NORMAL
101978	MARIA CLAUDIA DA SILVA REIS	ANALISTA DE COMUNICACAO E MARKETING JR	08/08/2017	3026,52	ATIVIDADE NORMAL
100618	KATIA REGINA KOMORE	ANALISTA FINANCEIRO SENIOR	06/07/2010	9079,62	ATIVIDADE NORMAL
100081	JOAO FRANCISCO GOMES NETO	ASSISTENTE TECNICO I	01/06/2011	2339,33	ATIVIDADE NORMAL
100506	CRISTIANA RIBEIRO DE OLIVEIRA	ASSISTENTE DE ENGENHARIA I	01/02/2012	1877,3	ATIVIDADE NORMAL
100583	FELIPE MARTINS TORRES	ASSISTENTE DE ENGENHARIA I	08/08/2011	2924,17	ATIVIDADE NORMAL
100785	HEBER TIAGO SANTOS PEREIRA	GERENTE DE ENGENHARIA	14/01/2013	11364,18	ATIVIDADE NORMAL
100977	LUCAS SOUZA SATHLER	TECNICO DE OBRAS I	11/12/2013	2631,75	ATIVIDADE NORMAL
101508	MAURICIO APARECIDO DANTONIO JUNIOR	ENGENHEIRO CIVIL PLENO	02/03/2015	6388,87	ATIVIDADE NORMAL
101857	RICARDO DE OLIVEIRA VIEIRA	ASSISTENTE DE ENGENHARIA I	10/05/2016	2631,75	ATIVIDADE NORMAL
101932	PAULA FERNANDA DA SILVA	DESENHISTA CADISTA	13/02/2017	3187,49	ATIVIDADE NORMAL
101957	ALZIRA TORRES PINTO	DESENHISTA CADISTA	18/04/2017	3187,49	ATIVIDADE NORMAL
101970	ANAHY FREITAS GONCALVES	SUPERVISOR DE CONSERVACAO E OBRAS	12/06/2017	2631,75	ATIVIDADE NORMAL
100713	ALESSANDRO GEWEHR CHIOATTO	ENGENHEIRO AMBIENTAL JUNIOR	03/10/2012	7968,77	ATIVIDADE NORMAL
100935	RAFAEL GAUGLITZ NUNES DE SOUZA	ENGENHEIRO AMBIENTAL PLENO	05/11/2013	6749,63	ATIVIDADE NORMAL
100007	EDMILSON PEREIRA DOS SANTOS	ENCARREGADO DE MANUTENCAO PREDIAL	01/06/2011	2193,12	ATIVIDADE NORMAL
100549	VALDEMIR SAMPAIO DOS SANTOS	PEDREIRO	02/05/2012	1608,26	ATIVIDADE NORMAL
100573	ERALDO PEDRO DA SILVA	AUXILIAR DE SERVICOS GERAIS II	18/05/2012	1535,18	ATIVIDADE NORMAL
101808	HELIO SILVA XAVIER FILHO	AUXILIAR DE SERVICOS GERAIS I	14/10/2015	1349,3	ATIVIDADE NORMAL
101987	FRANCISCO RIBEIRO DE OLIVEIRA FILHO	PEDREIRO	26/10/2017	1449,6	ATIVIDADE NORMAL
100472	RODOLFO MANOEL LABIAPARI GOMES	ANALISTA ADMINISTRATIVO JUNIOR	20/10/2011	3479,92	ATIVIDADE NORMAL
101090	FERNANDO HENRIQUE CORREIA DA SILVA	ANALISTA DE TI	02/06/2014	6236,43	ATIVIDADE NORMAL
101091	THIAGO CAVALCANTE DA SILVA	ASSISTENTE DE TI	02/06/2014	1877,3	ATIVIDADE NORMAL
101572	MARCOS FERREIRA DA CONHA	ASSISTENTE DE TI	07/04/2015	1877,3	ATIVIDADE NORMAL
101584	ISRAEL FERNANDES DOS SANTOS	ASSISTENTE DE TI	05/05/2015	1877,3	ATIVIDADE NORMAL
101610	LUCAS BAUR SANTANA	ANALISTA DE TI JUNIOR	03/06/2015	2924,17	ATIVIDADE NORMAL
101853	FIORI VASOLER	COORDENADOR DE SISTEMA DE INFORMACAO	01/04/2016	9978,29	ATIVIDADE NORMAL
101969	ALEXANDRE QUEIROS SARAIVA DE SOUSA	ASSISTENTE DE TI	07/06/2017	1877,3	ATIVIDADE NORMAL
100204	JONATHAN BARBOSA LOPES	ELETRICISTA DE MANUTENCAO I	06/06/2011	2485,53	ATIVIDADE NORMAL
100378	MAURO APARECIDO BIANCHI	TECNICO ELETRO ELETRONICO II	03/08/2011	3479,92	ATIVIDADE NORMAL
100480	RAFAEL OLIVEIRA LIMA	TECNICO ELETRO ELETRONICO III	01/11/2011	3655,22	ATIVIDADE NORMAL
100966	PAULO HENRIQUE DOS SANTOS DE OLIVEIRA	ELETRICISTA DE MANUTENCAO I	06/12/2013	2485,54	ATIVIDADE NORMAL
101013	TARCISIO DE FREITAS GABRIEL	ELETRICISTA DE MANUTENCAO I	06/03/2014	2485,54	ATIVIDADE NORMAL
101174	VAGNER CARDOZO DA CRUZ	MOTORISTA OPERADOR DE CAMINHAO MUNCK	07/07/2014	2193,12	ATIVIDADE NORMAL
101191	ROBERTO PEDROSO ARAUJO	ELETRICISTA DE MANUTENCAO I	21/07/2014	2485,54	ATIVIDADE NORMAL
101472	MARCOS DIONE GOMES DINIZ	ELETRICISTA DE MANUTENCAO I	04/02/2015	2485,54	ATIVIDADE NORMAL
101473	DANILO DE PADILHA SILVA	ELETRICISTA DE MANUTENCAO I	04/02/2015	2485,54	ATIVIDADE NORMAL
101594	ADRIANO APARECIDO DE MORAES	ELETRICISTA DE MANUTENCAO I	18/05/2015	2485,53	ATIVIDADE NORMAL
101600	DENIS SUAVE	ELETRICISTA DE MANUTENCAO I	20/05/2015	2485,53	ATIVIDADE NORMAL
101609	ALEXANDRE DA SILVA	ELETRICISTA DE MANUTENCAO I	02/06/2015	2485,53	ATIVIDADE NORMAL
101829	DOUGLAS LEGNARI	ELETRICISTA DE MANUTENCAO I	18/11/2015	2485,53	ATIVIDADE NORMAL
101866	JEIMYSSON KLEBER PEREIRA DINIZ	ELETRICISTA DE MANUTENCAO I	07/06/2016	2485,53	ATIVIDADE NORMAL
101871	DANILO BENEDITO DE SOUZA	ELETRICISTA DE MANUTENCAO I	06/07/2016	2485,53	ATIVIDADE NORMAL
101909	IVAN SABINO DOS SANTOS	ELETRICISTA DE MANUTENCAO I	22/11/2016	2485,53	ATIVIDADE NORMAL
101912	PEDRO HENRIQUE FELIX SILVA	AUXILIAR DE ELETRICISTA	05/12/2016	1072,62	ATIVIDADE NORMAL
101935	BENEDITO GOMES DOS SANTOS	TECNICO ELETRO ELETRONICO I	14/02/2017	3257,98	ATIVIDADE NORMAL
100220	ROSELAINE SANTOS DA SILVA	AUXILIAR ADMINISTRATIVO	09/06/2011	1462,07	ATIVIDADE NORMAL
100383	RENI APARECIDA SANTOS	AUXILIAR ADMINISTRATIVO	11/08/2011	1462,07	ATIVIDADE NORMAL
101054	DAIANA ALVES DA SILVA	AUXILIAR ADMINISTRATIVO	02/05/2014	1462,07	ATIVIDADE NORMAL
101438	CASSIA PRISCILA DA SILVA	AUXILIAR ADMINISTRATIVO	14/01/2015	1462,07	ATIVIDADE NORMAL
101439	EDILENE DOS SANTOS	AUXILIAR ADMINISTRATIVO	14/01/2015	1462,07	ATIVIDADE NORMAL
101441	LAIS COELHO BARRETO	AUXILIAR ADMINISTRATIVO	14/01/2015	1462,07	SALARIO MATERNIDADE PAGTO EMPRESA
101443	VANESSA DOMINGUES GAGLIETA	AUXILIAR ADMINISTRATIVO	14/01/2015	1462,07	ATIVIDADE NORMAL
101444	ANTONIO DA SILVA RODRIGUES	AUXILIAR ADMINISTRATIVO	14/01/2015	1462,07	ATIVIDADE NORMAL
101468	NATACHY AMARAL MACIEL	AUXILIAR ADMINISTRATIVO	02/02/2015	1462,07	ATIVIDADE NORMAL
101476	EDMAR AGOSTINHO	GESTOR DE ARRECADACAO	06/07/2010	10284,63	ATIVIDADE NORMAL
101478	VITORIO TEIXEIRA VILERA	ANALISTA DE ARRECADACAO	05/09/2014	3187,49	ATIVIDADE NORMAL
101506	ALLAN FERREIRA PERCILIANO	ANALISTA DE ARRECADACAO	23/02/2015	3187,49	ATIVIDADE NORMAL
101548	JORGE GULLIVER LIMA DA CONCEICAO	AUXILIAR ADMINISTRATIVO	17/03/2015	1462,07	ATIVIDADE NORMAL
101608	ESTELA DE SOUSA SANTOS	AUXILIAR ADMINISTRATIVO	01/06/2015	1462,07	ATIVIDADE NORMAL
101719	GLEICIANNY DE SOUZA BATISTA	AUXILIAR ADMINISTRATIVO	06/07/2015	1462,07	ATIVIDADE NORMAL
101869	VALDIRENE LOPES DE SOUSA	AUXILIAR ADMINISTRATIVO	01/07/2016	1462,07	ATIVIDADE NORMAL
101870	CATIA FERNANDA OLIVEIRA DIAS	AUXILIAR ADMINISTRATIVO	01/07/2016	1462,07	ATIVIDADE NORMAL

Empresa: CONCESSIONARIA SPMAR SA
Filial: CONCESSIONARIA SPMAR SA
Mes Ref. out/17

Codigo	Nome	Cargo	Admissao	Rescisao	Salario	Motivo
100043	JOSELIO SOARES DE QUEIROZ	CONTROLADOR DE TRAFEGO	01/06/2011	02/10/2017	2631,75	DISPENSA SEM JUSTA CAUSA
100920	ANTONIO CARLOS DE OLIVEIRA	OPERADOR DE GUINCHO PESADO	10/09/2013	10/10/2017	2193,12	DISPENSA SEM JUSTA CAUSA
101747	CRISTIANE DOS SANTOS SARTORI	AGENTE DE PEDAGIO I	14/08/2015	18/10/2017	1169,65	DISPENSA SEM JUSTA CAUSA
101815	JENIFFER BATISTA DE OLIVEIRA	AGENTE DE PEDAGIO I	03/11/2015	10/10/2017	1169,65	DISPENSA SEM JUSTA CAUSA
101399	DENISE PAULICE VALDEMARIN	AGENTE DE PEDAGIO I	22/10/2014	16/10/2017	1169,65	DISPENSA SEM JUSTA CAUSA
100999	MAYARA DONATANGELO DE SOUZA	AGENTE DE PEDAGIO I	12/02/2014	09/10/2017	1169,65	DISPENSA SEM JUSTA CAUSA
101623	DAYANE INACIO TEIXEIRA	AGENTE DE PEDAGIO II	24/06/2015	16/10/2017	1290,62	DISPENSA SEM JUSTA CAUSA
101587	CAIO JESUS DE OLIVEIRA	AGENTE DE PEDAGIO II	06/05/2015	05/10/2017	1290,62	DISPENSA COM JUSTA CAUSA
101301	DANILO ARISTEU RIBEIRO DA SILVA	ATENDENTE	20/09/2014	18/10/2017	1259,73	DESLIGAMENTO ESPONTANEO
100483	ANTONIO LIMA DE MATOS	AUXILIAR DE SERVICOS GERAIS II	16/11/2011	25/10/2017	1535,18	DISPENSA SEM JUSTA CAUSA
100609	CARMEN RAINHO TEIXEIRA	ANALISTA DE TI	01/11/2011	16/10/2017	8772,57	DISPENSA SEM JUSTA CAUSA

Empresa: CONCESSIONARIA SPMAR SA
Mes Ref.: out/17

Codigo	Nome	Cargo	Admissao	Salario	Situacao Funcional
101981	ANTONIO CARLOS BUENO DA SILVA	OPERADOR DE GUINCHO PESADO	02/10/2017	2193,12	ATIVIDADE NORMAL
101983	MARIA HELENA GRACIANO	AUXILIAR GERAL	09/10/2017	1096,53	ATIVIDADE NORMAL
101985	NICOLE DA SILVA LIMA	AGENTE DE PEDAGIO I	20/10/2017	1169,66	ATIVIDADE NORMAL
101986	MAYARA CRISTINI BRITO COSTA	AGENTE DE PEDAGIO I	26/10/2017	1169,66	ATIVIDADE NORMAL
101984	DANIELLE CRISTINE DE JESUS CARMO	AGENTE DE PEDAGIO I	20/10/2017	1169,66	ATIVIDADE NORMAL
101982	SAMANTA ROCHA DOS SANTOS	AUXILIAR GERAL	02/10/2017	1096,53	ATIVIDADE NORMAL
101987	FRANCISCO RIBEIRO DE OLIVEIRA FILHO	PEDREIRO	26/10/2017	1449,6	ATIVIDADE NORMAL

Empresa: CONTERN CONSTRUCOES E COMERCIO LTDA
Mes Ref.: out/17

Codigo	Nome	Cargo	Admissao	Salario	Situacao Funcional
200761	CICERO DE SOUZA	ENCARREGADO DE ALMOXARIFADO	16/08/2012	3520,75	ATIVIDADE NORMAL
200767	OSVALDO BERTI	AUXILIAR ADMINISTRATIVO I	18/02/2015	1990,11	ATIVIDADE NORMAL
200777	LIDOMAR GENEZINI JUNIOR	SUPERVISOR	01/12/2009	6238,98	ATIVIDADE NORMAL
200644	MOACIR PIOVESAN	MECANICO DE MAQ E EQUIP PESADOS I	12/02/2010	3084,4	ATIVIDADE NORMAL
200659	RODRIGO APARECIDO MEDEIROS DA SILVA	MECANICO DE MAQ E EQUIP PESADOS I	15/07/2005	3094,18	ATIVIDADE NORMAL
200755	RONALDO BASILIO	MECANICO DE MAQ E EQUIP PESADOS I	05/03/2014	2310	ATIVIDADE NORMAL
200785	ANGELO GARCIA TRASCASTRO CASEMIRO	BORRACHEIRO	01/09/2016	2310	ATIVIDADE NORMAL
200786	MARCOS JOSE DOS SANTOS	LUBRIFICADOR	01/11/2016	2149,4	ATIVIDADE NORMAL
200788	LUIS FERNANDO FERREIRA	MECANICO DE MAQ E EQUIP PESADOS I	02/05/2017	3084,4	ATIVIDADE NORMAL
200716	JOSUE ALVES PEREIRA	AJUDANTE DE SERVICOS DIVERSOS	18/10/2007	1430,84	ATIVIDADE NORMAL
200759	VALDIR FRANCISCO DAMACENO	MECANICO DE MAQ. E EQUIP. PESADOS I	20/10/2010	4765,2	ATIVIDADE NORMAL
200790	FABIANO PROCOPIO MARTINELLI	AJUDANTE DE SERVICOS DIVERSOS	22/09/2017	1432,87	ATIVIDADE NORMAL
200678	ADRIANO RODRIGUES	OPERADOR DE CARRETA	18/01/2006	3074,04	ATIVIDADE NORMAL
200692	OSVAIR MUSSATO	OPERADOR DE CARRETA	13/11/2009	3074,04	ATIVIDADE NORMAL
200779	JOAO CARDOSO FILHO	SUPERVISOR DE TRANSPORTES	02/04/1994	9360	ATIVIDADE NORMAL
200640	RICARDO RAYES BRAGA	AUXILIAR ADMINISTRATIVO I	02/03/2009	1699,97	ATIVIDADE NORMAL
200647	ANTONIO VIEIRA JUNIOR	ENCARREGADO ADMINISTRATIVO	07/05/2010	4138,27	ATIVIDADE NORMAL
200766	MAIKEL ALBERTO CARDOZO	AUXILIAR ADMINISTRATIVO I	11/02/2015	1430,84	ATIVIDADE NORMAL
200770	ALEX HENRIQUE GELMI	SUPERVISOR ADMINISTRATIVO	24/05/2012	4183	ATIVIDADE NORMAL
200775	ODAIR JOSE BARBOSA DA SILVA	ENCARREGADO TECNICO I	03/11/2009	4246,25	ATIVIDADE NORMAL
200782	ALIDIO ROCHA TONON	ENCARREGADO ADMINISTRATIVO	03/08/2015	4183	ATIVIDADE NORMAL
200657	WAGNER WILIAN DE SOUZA	INSPETOR INTERNO	20/10/2011	1430,84	ATIVIDADE NORMAL
200733	JOAO BATISTA DE GOUVEA	INSPETOR INTERNO	15/02/2013	1430,84	ATIVIDADE NORMAL
200740	PABULO HENRIQUE MAXIMIANO	INSPETOR INTERNO	02/07/2013	1430,84	ATIVIDADE NORMAL
200757	LUIZ ANTONIO PERIN	INSPETOR INTERNO	21/03/2014	1430,84	ATIVIDADE NORMAL
200763	ELKER RIBEIRO FERREIRA	INSPETOR INTERNO	14/11/2014	1430,84	ATIVIDADE NORMAL
200679	APARECIDO LEAL CONRADO	OPERADOR DE CAMINHAO BASCULANTE	11/06/2007	1733,58	ATIVIDADE NORMAL
200680	ADENILSON DE LIMA ROCHA	OPERADOR DE CARRETA	02/07/2007	3074,04	ATIVIDADE NORMAL
186618	RODRIGO DE HOLANDA GOMES	TECNICO EM SEGURANCA DO TRABALHO JUNIOR	04/08/2014	3253,81	ATIVIDADE NORMAL
170676	JOSE CARLOS DE ALMEIDA	INSPETOR INTERNO	20/10/2017	1601,6	ATIVIDADE NORMAL
170679	ALUCIANO MARIO DE JESUS	INSPETOR INTERNO	20/10/2017	1601,6	ATIVIDADE NORMAL
170622	MARCIO AURELIO BOTELHO	ASSISTENTE JURIDICO	01/06/2017	3253,81	ATIVIDADE NORMAL
170641	VALTERIVAN EVANGELISTA PEREIRA	AJUDANTE DE SERVICOS DIVERSOS	20/09/2017	1601,6	ATIVIDADE NORMAL
170646	GUSTAVO MATOS DE ARAUJO	AJUDANTE DE SERVICOS DIVERSOS	20/09/2017	1601,6	ATIVIDADE NORMAL
170647	JARDEL RODRIGUES DE MORAES	PEDREIRO	20/09/2017	1755,6	ATIVIDADE NORMAL
170649	JULIO CEZAR DE ALMEIDA	ELETRICISTA DE MANUTENCAO I	20/09/2017	2547,6	ATIVIDADE NORMAL
170650	RODRIGO SANTOS TENORIO	AJUDANTE DE SERVICOS DIVERSOS	20/09/2017	1601,6	ATIVIDADE NORMAL
170651	HELIVALDO DA SILVA CARNEIRO	ENCARREGADO DE PRODUCAO - FORMACAO	20/09/2017	3111,12	ATIVIDADE NORMAL
170652	ANDERSON DOS SANTOS	INSPETOR INTERNO	21/09/2017	1601,6	ATIVIDADE NORMAL
170653	CELSO ANTONIO ALVES ALMEIDA	INSPETOR INTERNO	21/09/2017	1601,6	ATIVIDADE NORMAL
170654	EDSON SILVA DE OLIVEIRA	INSPETOR INTERNO	21/09/2017	1601,6	ATIVIDADE NORMAL
170655	MARTINHO VITORINO RODRIGUES	INSPETOR INTERNO	21/09/2017	1601,6	ATIVIDADE NORMAL
170656	CARLOS ALBERTO SOARES DE MOURA	INSPETOR INTERNO	21/09/2017	1601,6	ATIVIDADE NORMAL
170657	ELI SIQUEIRA	INSPETOR INTERNO	21/09/2017	1601,6	ATIVIDADE NORMAL
170658	ANDERSON HENRIQUE DA SILVA SOUZA	INSPETOR INTERNO	21/09/2017	1601,6	ATIVIDADE NORMAL
170659	EDIVANIO BISPO DOS SANTOS	INSPETOR INTERNO	21/09/2017	1601,6	ATIVIDADE NORMAL
170660	GERSON ALVES DUARTE	OPERADOR DE BATE ESTACA	11/10/2017	3333	ATIVIDADE NORMAL
170661	MARCELO PONTES DE JESUS	INSPETOR INTERNO	21/09/2017	1601,6	ATIVIDADE NORMAL
170662	SANDRO ISRAEL SCHIAVI	INSPETOR INTERNO	21/09/2017	1601,6	ATIVIDADE NORMAL
170663	ROGERIO WILLIAM RAMOS	INSPETOR INTERNO	21/09/2017	1601,6	ATIVIDADE NORMAL
170664	MAURICIO MACIEL DA FONSECA	INSPETOR INTERNO	22/09/2017	1601,6	ATIVIDADE NORMAL
170665	PAULO HENRIQUE DE SOUZA	INSPETOR INTERNO	21/09/2017	1601,6	ATIVIDADE NORMAL
170666	SIDNEI GUIMARAES RANGEL	INSPETOR INTERNO	06/10/2017	1601,6	ATIVIDADE NORMAL
170667	RODRIGO DE PAULA CHECA	INSPETOR INTERNO	06/10/2017	1601,6	ATIVIDADE NORMAL
170668	AUSTREGECILIO DUARTE ALVES	RIGGER	11/10/2017	1927,2	ATIVIDADE NORMAL
170669	JOAO RAIMUNDO DA SILVA	OPERADOR DE RETROESCAVADEIRA	11/10/2017	2516,8	ATIVIDADE NORMAL
170671	FRANCISCO MENDES DE FIGUEIREDO	RIGGER	11/10/2017	1927,2	ATIVIDADE NORMAL
170672	DANIEL DOS SANTOS RIBEIRO	OPERADOR DE BATE ESTACA	11/10/2017	3333	ATIVIDADE NORMAL
170674	CARLOS ROBERTO RODRIGUES DE OLIVEIRA	OPERADOR DE GUINDASTE I	11/10/2017	3333	ATIVIDADE NORMAL
170289	WILSON ANTONIO DE MELO	OPERADOR DE COMBOIO	20/01/2015	2444,2	ATIVIDADE NORMAL
170565	UELITO CARLOS ROCHA	OPERADOR DE CAMINHAO BASCULANTE	04/12/2015	2356,2	ATIVIDADE NORMAL
170636	DAILTON DA COSTA BONFIM	OPERADOR DE ACABADORA	01/12/2016	3082,2	ATIVIDADE NORMAL
170675	MARCIO FERREIRA CAVALCANTE	OPERADOR DE GUINDASTE I	20/10/2017	3154,8	ATIVIDADE NORMAL
170677	MARCELO FELIX DA CRUZ	OPERADOR DE ESCAVADEIRA I	20/10/2017	3594,8	ATIVIDADE NORMAL
170678	CRISTIANO CATARINO	OPERADOR DE GUINDASTE I	20/10/2017	3154,8	ATIVIDADE NORMAL
174097	JOSE ANDRELINO DE SOUZA	OPERADOR DE CARRETA	08/10/2007	3247,2	ATIVIDADE NORMAL
174402	GILMAR MARTINS DE OLIVEIRA	OPERADOR DE CARRETA	22/06/2006	3157	ATIVIDADE NORMAL
175242	JULIANO CHAGAS FERREIRA	ENCARREGADO DE TRANSPORTE II	04/06/2012	7050	ATIVIDADE NORMAL
176425	JOSE BATISTA DA SILVA	OPERADOR DE MUNCK	05/09/2012	2813,8	ATIVIDADE NORMAL
178417	WELLITON ELIAS DE SOUSA FERREIRA	OPERADOR DE USINA DE ASFALTO	10/04/2013	3033,8	APOSENTADORIA POR INVALIDEZ ART 475
180310	MARCOS ANTONIO TARGINO	OPERADOR DE ROLO COMPACTADOR	19/07/2010	2622,4	AFAST DOENCA SUPERIOR 15 DIAS
180992	EMERSON CARLOS BARBOSA	OPERADOR DE TRATOR DE LAMINA II	13/05/2011	4063,4	AFAST DOENCA SUPERIOR 15 DIAS
185104	GILVAN BEZERRA DA SILVA	OPERADOR DE ESCAVADEIRA I	23/08/2013	4063,4	AFAST ACIDENTE TRAB MAIS 15 DIAS
185531	REGINALDO DA SILVA LIMA	OPERADOR DE CAMINHAO BASCULANTE	06/12/2013	2356,2	AFAST DOENCA SUPERIOR 15 DIAS
185988	DIOMAR BARBOSA RAMOS	OPERADOR DE ROLO COMPACTADOR	07/02/2014	2114,2	AFAST DOENCA SUPERIOR 15 DIAS
186663	CRISTIANO DA SILVA COSTA	OPERADOR DE TRATOR DE LAMINA I	11/03/2015	3786,2	ATIVIDADE NORMAL
189314	RODRIGO MENDONCA GONCALVES	OPERADOR DE CARRETA	21/09/2016	2587,2	ATIVIDADE NORMAL
189318	APARECIDO ALVES PARDINI	SUPERVISOR DE TRANSPORTES	08/04/2017	5053,4	ATIVIDADE NORMAL
118288	JOAO CARLOS DOS SANTOS	LUBRIFICADOR I	13/03/2008	2633,4	ATIVIDADE NORMAL
170577	FRANCISCO HENRIQUE DA SILVA	BORRACHEIRO	09/09/2016	2114,2	ATIVIDADE NORMAL
170648	ALEX JESUS ALVES SANTOS	SOLDADOR I	20/09/2017	2730,2	ATIVIDADE NORMAL
170673	SAMUEL LIMA SANTOS	SOLDADOR I	11/10/2017	2730,2	ATIVIDADE NORMAL
174407	LUIZ FERNANDES DE JESUS	MECANICO DE MAQ E EQUIP PESADOS II	02/02/2007	4723,4	ATIVIDADE NORMAL
176329	ADILSON MARQUES DA SILVA	ELETRICISTA MAQ E EQUIP PESADOS I	13/08/2012	3022,8	ATIVIDADE NORMAL
185865	ALOIZIO APARECIDO AGOSTINHO FERREIRA	MECANICO DE MAQ E EQUIP PESADOS I	22/01/2014	3275,8	ATIVIDADE NORMAL
177093	MIGUEL DE SANTANA	SOLDADOR I	05/12/2012	3022,8	ATIVIDADE NORMAL
177547	ADALTO BRAGA	MONTADOR	08/02/2013	2613,6	AFAST ACIDENTE TRAB MAIS 15 DIAS
185428	JAMERSON BRUNO SIQUEIRA TEIXEIRA	CARPINTEIRO DE CIMBRAMENTO MOVEL	01/11/2013	2325,4	AFAST ACIDENTE TRAB MAIS 15 DIAS
170576	PEDRO ROBERTO RODRIGUES DE ARAUJO	MOTORISTA DE VEICULOS LEVES	09/09/2016	2266,47	AFAST DOENCA SUPERIOR 15 DIAS
176183	JOSUEL DA SILVA	ENCARREGADO DE PRODUCAO II	20/07/2012	8330,73	ATIVIDADE NORMAL
189312	MARCOS SOARES DA SILVA	TOPOGRAFO II	07/05/2008	4917,51	ATIVIDADE NORMAL
186211	DEBORA FERREIRA	AJUDANTE DE SERVICOS DIVERSOS	05/03/2014	1601,6	AFAST DOENCA SUPERIOR 15 DIAS
189315	FRANCISCO DE ASSIS DA SILVA SOUSA	ENCARREGADO DE PAVIMENTACAO	27/09/2016	6155	ATIVIDADE NORMAL
189316	ADENOEL DA PAIXAO SILVA	OPERADOR DE ACABADORA	01/12/2016	2965,6	ATIVIDADE NORMAL
189317	SEBASTIAO RAMO DE SOUZA	OPERADOR DE ESPARGIDOR	09/12/2016	1854,6	ATIVIDADE NORMAL
177125	LOURINALDO FELIX SILVA	AJUDANTE DE SERVICOS DIVERSOS	07/12/2012	1601,6	AFAST ACIDENTE TRAB MAIS 15 DIAS
185192	DANILO QUERINO DA SILVA	AJUDANTE DE SERVICOS DIVERSOS	06/09/2013	1601,6	AFAST DOENCA SUPERIOR 15 DIAS
121377	FABIO ADRIANO GOMES SILVA	ANALISTA DE PROPOSTA PLENO	09/10/2007	4876,94	ATIVIDADE NORMAL
180863	ANA CAROLINA DE SOUZA SIQUEIRA LIMA AZEVEDO	ENGENHEIRO CIVIL SENIOR	03/05/2011	9535,31	ATIVIDADE NORMAL
181076	ALEXANDRO EDUARDO ALVES	TECNICO DE PLANEJAMENTO DE OBRAS	14/09/2006	3794,16	ATIVIDADE NORMAL
186621	CLERISON OLIVEIRA DA SILVA	ANALISTA DE SUPORTE TECNICO	03/10/2014	2327,55	ATIVIDADE NORMAL
170574	JOSEFA DANTAS XAVIER FIORILO	ASSISTENTE ADMINISTRATIVO I	12/09/2016	2598,93	ATIVIDADE NORMAL
170582	ANTONIO CARLOS BRAJATO FILHO	ADVOGADO PLENO	19/09/2016	6400,58	ATIVIDADE NORMAL
170598	SUELY OLIVEIRA NUNES	ADVOGADO JUNIOR	03/10/2016	4679,55	ATIVIDADE NORMAL
170601	GUESA FERNANDA DA CUNHA OLIVEIRA	ADVOGADO JUNIOR	03/10/2016	4679,55	ATIVIDADE NORMAL
170612	ELVIS MOREIRA SANTOS	AUXILIAR ADMINISTRATIVO II	10/04/2017	2266,47	ATIVIDADE NORMAL
170629	ROGIS BERNARDO DA SILVA	ADVOGADO PLENO	16/11/2016	6400,58	ATIVIDADE NORMAL
102053	PEDRO RACHE DE ANDRADE	ENGENHEIRO SENIOR	01/09/2004	15777,01	ATIVIDADE NORMAL
121202	RUBIA BERTIN DINIZ JUNQUEIRA	ENGENHEIRO SENIOR	01/12/1997	6168,94	ATIVIDADE NORMAL
180901	MARCOS BENEDITO DE ARAUJO	TECNICO EM SEGURANCA DO TRABALHO PLENO	14/08/2008	5974,37	ATIVIDADE NORMAL
102112	WANDERBETHE LEITE CARVALHO	AUXILIAR GERAL	17/05/2005	1601,6	AFAST DOENCA SUPERIOR 15 DIAS
110011	MAGALI BARCELOS DE BARROS	TECNICO DE SEGURANCA DO TRABALHO II	17/01/2008	4022,12	APOSENTADORIA POR INVALIDEZ ART 475

118578	FRANCISCO DO NASCIMENTO	OPERADOR DE CAMINHAO BASCULANTE	20/10/2010	2318,8	AFAST ACIDENTE TRAB MAIS 15 DIAS
119711	CICERO LUIZ DA SILVA	APONTADOR	18/02/2011	1652,2	AFAST DOENCA SUPERIOR 15 DIAS
121683	HILDEBRANDO ANTONIO BONFIM	OPERADOR DE CAMINHAO BASCULANTE	15/02/2008	2136,2	APOSENTADORIA POR INVALIDEZ ART 475
123049	GIVALDO ASCILINO DOS SANTOS	ARMADOR	03/11/2008	1601,6	AFAST DOENCA SUPERIOR 15 DIAS
125283	EDUARDO PEREIRA DA SILVA	CARPINTEIRO	20/05/2010	2114,2	APOSENTADORIA POR INVALIDEZ ART 475
140589	JOSIAS SOARES SARAIVA	PEDREIRO	10/10/2007	1931,6	AFAST DOENCA SUPERIOR 15 DIAS
141063	CLAUDIONOR GONCALVES MACHADO	ENCARREGADO DE PRODUCAO - FORMACAO	10/04/2008	2514,28	AFAST DOENCA SUPERIOR 15 DIAS
141186	SANTIAGO GOMES DA SILVA	ARMADOR	04/06/2008	1861,2	APOSENTADORIA POR INVALIDEZ ART 475
160237	FRANCISCO CARLOS CIRELLI	CARPINTEIRO	15/03/2007	2028,4	APOSENTADORIA POR INVALIDEZ ART 475
160450	PERICLES DE SOUZA	PEDREIRO	11/09/2008	1958	ATIVIDADE NORMAL
174032	MANOEL FERREIRA DA SILVA FILHO	AUXILIAR DE TOPOGRAFIA I	14/07/2011	1832,6	AFAST DOENCA SUPERIOR 15 DIAS
174706	MARIO ROSA DA SILVA	MOTORISTA I	02/04/2012	2114,2	AFAST DOENCA SUPERIOR 15 DIAS
176130	APARECIDO FERNANDES SILVA	OFICIAL DE CONSTRUCAO CIVIL BIV	17/07/2012	2204,4	APOSENTADORIA POR INVALIDEZ ART 475
178710	VANILSON FRANCISCO DE SOUSA	PEDREIRO	08/09/2011	1601,6	AFAST DOENCA SUPERIOR 15 DIAS
178712	JOAO MENDES ALVES	AJUDANTE DE SERVICOS DIVERSOS	16/09/2011	1601,6	APOSENTADORIA POR INVALIDEZ ART 475
178714	MARCIO SOARES DA SILVA	OPERADOR DE CAMINHAO BASCULANTE	18/08/2010	2052,6	APOSENTADORIA POR INVALIDEZ ART 475
178719	ANTONIO PEDROSO SILVA	AJUDANTE DE SERVICOS DIVERSOS	03/03/2011	1601,6	APOSENTADORIA POR INVALIDEZ ART 475
179047	FIORAVANTE FAELIS NETO	OPERADOR DE CARRETA	25/08/2005	3111,12	APOSENTADORIA POR INVALIDEZ ART 475
179048	JOSE DENIVALDO DA SILVA	OPERADOR DE CAMINHAO BASCULANTE	13/07/2006	2083,4	AFAST DOENCA SUPERIOR 15 DIAS
179049	ROBSON CANDIDO DE MOURA	AJUDANTE DE SERVICOS DIVERSOS	03/10/2005	1601,6	APOSENTADORIA POR INVALIDEZ ART 475
179050	CLAUS AUGUSTO KLEINE	ENGENHEIRO JUNIOR	01/06/2006	5960,85	APOSENTADORIA POR INVALIDEZ ART 475
179051	TARCISIO JOSE DE FREITAS	ELETRICISTA DE MANUTENCAO II	18/03/2008	2644,4	APOSENTADORIA POR INVALIDEZ ART 475
179052	DONIZETI GAROZI	OPERADOR DE CARRETA	10/12/2009	3111,12	AFAST ACIDENTE TRAB MAIS 15 DIAS
179053	FRANCISCO PEREIRA ARAUJO	ENCARREGADO DE MANUTENCAO I	03/06/2008	4188,21	APOSENTADORIA POR INVALIDEZ ART 475
179054	ROBERTO ALVES SANTIAGO	ENCARREGADO DE PRODUCAO	10/05/2007	1686,7	AFAST DOENCA SUPERIOR 15 DIAS
179055	OZIEL ANTONIO DOS SANTOS	PEDREIRO	17/04/2008	1601,6	AFAST DOENCA SUPERIOR 15 DIAS
179056	JOSE TORQUATO ANTONIO	CARPINTEIRO	13/12/2007	1601,6	AFAST DOENCA SUPERIOR 15 DIAS
179057	ELIMAR LUIZ DE SOUZA PINHEIRO	PEDREIRO	25/07/2007	1601,6	AFAST DOENCA SUPERIOR 15 DIAS
179058	JOSE NILTON DOS SANTOS	PEDREIRO	05/09/2007	1601,6	AFAST DOENCA SUPERIOR 15 DIAS
179061	LINDOMAR JOAO DOS SANTOS	CARPINTEIRO	10/03/2009	1601,6	AFAST DOENCA SUPERIOR 15 DIAS
180005	HILDIMAR DONIZETE VENANCIO	OPERADOR DE COMBOIO	03/09/2009	2547,6	AFAST DOENCA SUPERIOR 15 DIAS
180049	SEVERINO PINTO DA SILVA	OPERADOR DE CAMINHAO BASCULANTE	08/09/2009	2158,2	APOSENTADORIA POR INVALIDEZ ART 475
180590	OZORIO DE FREITAS MOTA	AJUDANTE DE SERVICOS DIVERSOS	03/09/2010	1601,6	APOSENTADORIA POR INVALIDEZ ART 475
180659	APARECIDO DA SILVA	CARPINTEIRO	03/03/2011	1749	AFAST DOENCA SUPERIOR 15 DIAS
189302	JOSE ALVES DE SOUZA	PEDREIRO	18/12/2009	1123,24	CONTRATO SUSPENSO
189310	ANTONIO RONALDO FERREIRA	CARPINTEIRO	13/01/2010	972,4	ATIVIDADE NORMAL
170068	ANA CAROLINA MOREIRA DUTRA	AUXILIAR ADMINISTRATIVO I	08/09/2014	1697,12	ATIVIDADE NORMAL
170564	QUIRIA SILVA DE ANDRADE	AUXILIAR ADMINISTRATIVO I	02/11/2015	800,13	ATIVIDADE NORMAL
179775	IZABELA RIAL PARDO DE BARROS	AUXILIAR ADMINISTRATIVO I	21/06/2013	1603,04	ATIVIDADE NORMAL
170324	SEBASTIAO PORFIRIO DE MENEZES	MONTADOR	12/06/2013	1749	AFAST DOENCA SUPERIOR 15 DIAS

Empresa: CONTERN CONSTRUCOES E COMERCIO LTDA
Mes Ref. out/17

Codigo	Nome	Cargo	Admissao	Rescisao	Salario	Motivo
175482	GENIVALDO GONCALVES DOS SANTOS	APONTADOR	20/06/2012	11/10/2017	2114,2	DISPENSA SEM JUSTA CAUSA

Empresa: CONTERN CONSTRUCOES E COMERCIO LTDA
Mes Ref. out/17

Codigo	Nome	Cargo	Admissao	Rescisao	Salario	Motivo
174414	LUIS CARLOS RENOVATO DA SILVA	OPERADOR DE COMBOIO	16/09/2011	02/10/2017	2367,2	DESLIGAMENTO POR MORTE

→

Empresa: CONTERN CONSTRUCOES E COMERCIO LTDA
Mes Ref.: out/17

Codigo	Nome	Cargo	Admissao	Salario	Situacao Funcional
170676	JOSE CARLOS DE ALMEIDA	INSPETOR INTERNO	20/10/2017	1601,6	ATIVIDADE NORMAL
170679	ALUCIANO MARIO DE JESUS	INSPETOR INTERNO	20/10/2017	1601,6	ATIVIDADE NORMAL
170660	GERSON ALVES DUARTE	OPERADOR DE BATE ESTACA	11/10/2017	3333	ATIVIDADE NORMAL
170666	SIDNEI GUIMARAES RANGEL	INSPETOR INTERNO	06/10/2017	1601,6	ATIVIDADE NORMAL
170667	RODRIGO DE PAULA CHECA	INSPETOR INTERNO	06/10/2017	1601,6	ATIVIDADE NORMAL
170668	AUSTREGECILIO DUARTE ALVES	RIGGER	11/10/2017	1927,2	ATIVIDADE NORMAL
170669	JOAO RAIMUNDO DA SILVA	OPERADOR DE RETROESCAVADEIRA	11/10/2017	2516,8	ATIVIDADE NORMAL
170671	FRANCISCO MENDES DE FIGUEIREDO	RIGGER	11/10/2017	1927,2	ATIVIDADE NORMAL
170672	DANIEL DOS SANTOS RIBEIRO	OPERADOR DE BATE ESTACA	11/10/2017	3333	ATIVIDADE NORMAL
170674	CARLOS ROBERTO RODRIGUES DE OLIVEIRA	OPERADOR DE GUINDASTE I	11/10/2017	3333	ATIVIDADE NORMAL
170675	MARCIO FERREIRA CAVALCANTE	OPERADOR DE GUINDASTE I	20/10/2017	3154,8	ATIVIDADE NORMAL
170677	MARCELO FELIX DA CRUZ	OPERADOR DE ESCAVADEIRA I	20/10/2017	3594,8	ATIVIDADE NORMAL
170678	CRISTIANO CATARINO	OPERADOR DE GUINDASTE I	20/10/2017	3154,8	ATIVIDADE NORMAL
170673	SAMUEL LIMA SANTOS	SOLDADOR I	11/10/2017	2730,2	ATIVIDADE NORMAL

Empresa: COMAPI AGROPECUARIA SA
Mes Ref.: out/17

Codigo	Nome	Cargo	Admissao	Salario	Situacao Funcional
900081	ADAUTO LOPES	AUXILIAR DE SERVICOS GERAIS	01/06/1995	1161,7	AFAST DOENCA SUPERIOR 15 DIAS
900703	ERIVALDO PEREIRA	TRABALHADOR RURAL I	16/10/2006	1041,1	APOSENTADORIA POR INVALIDEZ ART 475
900706	NELSON PEREIRA DE AZEVEDO	AUXILIAR GERAL	16/02/2011	1066,01	AFAST DOENCA SUPERIOR 15 DIAS
900719	HELIO VIEIRA PEREIRA	TRATORISTA I	21/03/2005	1272,01	APOSENTADORIA POR INVALIDEZ ART 475
900720	JOSE ALVES DE OLIVEIRA	TRABALHADOR RURAL I	02/05/2005	1023,68	APOSENTADORIA POR INVALIDEZ ART 475

Anexo D

Relação de bens da ADI, da Cibe Part., da Comapi, da Contern, da Heber e da SPMar

Dat Processo	Cod Empresa	Cod Filial	Cod Divisao SUM	Div Divisao	Cod Secao SUM	Div Secao	Seq Patrimonio	Cod Patrimonio SUM	Descricao	Nro Seq Cta	Div Conta	Dat Aquisicao	Vlr Aquisicao Liquida SUM	Vlr Residual SUM	Dat Prim Depreciacao	Valor Depreciacao Acumulada SUM	Cod Fornecedor	Dnc Fornecedor	Calculado/n	Qtd Vida Util SUM	Num Nota	Dec Serie	Cod Patrimonio Origem SUM
10/31/17	243	999	413	AMPLIACOES E MELHORAMENTOS	74	AMPLIACOES - KM 99.16 AO KM 110.17 - SUDANO	3782108		CHAVE FRENDA CRUZADA PHILIPS 1/4" X 1/4"	186279	MAQUINAS E EQUIPAMENTOS	07/31/14	6,19	5,79	03/01/16	0,6	1282115	FERRAMENTAS GERAIS COM IMP NFIR MAQ LTDA	6,19	120	4890610		
10/31/17	243	999	413	AMPLIACOES E MELHORAMENTOS	74	AMPLIACOES - KM 99.16 AO KM 110.17 - SUDANO	3773813		RADIO TRANSMISSOR VHF EP450 MOTOROLA	186279	MAQUINAS E EQUIPAMENTOS	07/31/14	870	821,91	03/01/16	81,31	1282115	ROBERTO MENDES BANCHA - IPP	870	60	121		
10/31/17	243	999	413	AMPLIACOES E MELHORAMENTOS	74	AMPLIACOES - KM 99.16 AO KM 110.17 - SUDANO	3773811		RADIO TRANSMISSOR VHF EP450 MOTOROLA	1862079	MAQUINAS E EQUIPAMENTOS	07/31/14	870	821,91	03/01/16	81,31	1282115	ROBERTO MENDES BANCHA - IPP	870	60	121		
10/31/17	243	999	413	AMPLIACOES E MELHORAMENTOS	74	AMPLIACOES - KM 99.16 AO KM 110.17 - SUDANO	1723196		AR CONDICIONADO 18000 BTU 220V	1862079	MAQUINAS E EQUIPAMENTOS	06/08/16	934,75	779,95	03/01/16	156,8	1286091	STR COMERCIAL LTDA	934,75	120	171850		
10/31/17	243	999	413	AMPLIACOES E MELHORAMENTOS	74	AMPLIACOES - KM 99.16 AO KM 110.17 - SUDANO	1768023		TELEVISAO	1862079	MAQUINAS E EQUIPAMENTOS	07/31/13	790	633,4	03/01/16	126,6	2280960	MAGAZINE LUIZA S/A	790	120	5895		
10/31/17	243	999	413	AMPLIACOES E MELHORAMENTOS	74	AMPLIACOES - KM 99.16 AO KM 110.17 - SUDANO	1768703		TELEVISAO	1862079	MAQUINAS E EQUIPAMENTOS	08/29/13	499	419,8	03/01/16	83,2	599570	SONIDRIM DIRAIA FACTORY COM ATAC LTDA	499	120	3362		
10/31/17	243	999	427	GESTAO DE TECNOLOGIA	2	MANUTENÇÃO	3927871		FURADEIRA DE IMPACTO D38SD-2 BOSCH	1862079	MAQUINAS E EQUIPAMENTOS	12/21/16	619	567,4	01/20/17	51,6	996637	PEDRO H MARQUES DE PARIA 08753601882	619	120	48	1	
10/31/17	243	999	427	GESTAO DE TECNOLOGIA	2	MANUTENÇÃO	3927888		FURADEIRA DE IMPACTO D38SD-2 BOSCH	1862079	MAQUINAS E EQUIPAMENTOS	12/21/16	619	567,4	01/20/17	51,6	996637	PEDRO H MARQUES DE PARIA 08753601882	619	120	48	1	
10/31/17	243	999	427	GESTAO DE TECNOLOGIA	2	MANUTENÇÃO	3927887		FURADEIRA DE IMPACTO D38SD-2 BOSCH	1862079	MAQUINAS E EQUIPAMENTOS	12/21/16	619	567,4	01/20/17	51,6	996637	PEDRO H MARQUES DE PARIA 08753601882	619	120	48	1	
10/31/17	243	999	413	AMPLIACOES E MELHORAMENTOS	74	AMPLIACOES - KM 99.16 AO KM 110.17 - SUDANO	1862035		SPLITTER OPTICO PEF 1x2 20/80 G 657A NC	1862079	MAQUINAS E EQUIPAMENTOS	01/28/16	51	48,6	03/01/16	2,4	1081313	PURUKANA INDL S/A PRODS ELETRICOS	51	120	151437		
10/31/17	243	999	413	AMPLIACOES E MELHORAMENTOS	74	AMPLIACOES - KM 99.16 AO KM 110.17 - SUDANO	1861919		SPLITTER OPTICO PEF 1x2 20/80 G 657A NC	1862079	MAQUINAS E EQUIPAMENTOS	01/28/16	51	48,6	03/01/16	2,4	1081313	PURUKANA INDL S/A PRODS ELETRICOS	51	120	151437		
10/31/17	243	999	413	AMPLIACOES E MELHORAMENTOS	74	AMPLIACOES - KM 99.16 AO KM 110.17 - SUDANO	1861848		SPLITTER OPTICO PEF 1x2 20/80 G 657A NC	1862079	MAQUINAS E EQUIPAMENTOS	01/28/16	51	48,6	03/01/16	2,4	1081313	PURUKANA INDL S/A PRODS ELETRICOS	51	120	151437		
10/31/17	243	999	413	AMPLIACOES E MELHORAMENTOS	74	AMPLIACOES - KM 99.16 AO KM 110.17 - SUDANO	1861834		SPLITTER OPTICO PEF 1x2 20/70 G 657A NC	1862079	MAQUINAS E EQUIPAMENTOS	01/28/16	51	48,6	03/01/16	2,4	1081313	PURUKANA INDL S/A PRODS ELETRICOS	51	120	151437		
10/31/17	243	999	413	AMPLIACOES E MELHORAMENTOS	74	AMPLIACOES - KM 99.16 AO KM 110.17 - SUDANO	1862035		SPLITTER OPTICO PEF 1x2 20/80 G 657A NC	1862079	MAQUINAS E EQUIPAMENTOS	01/28/16	51	48,6	03/01/16	2,4	1081313	PURUKANA INDL S/A PRODS ELETRICOS	51	120	151437		
10/31/17	243	999	413	AMPLIACOES E MELHORAMENTOS	73	AMPLIACOES - KM 87.23 AO KM 99.16 - RIPRIS	1326141		CABO EUP 2X1 AWG 22 10/120 HUNI	1862079	MAQUINAS E EQUIPAMENTOS	06/17/11	600	337,08	07/17/11	562,92	1271611	TEC SISTEMAS DE CONTROLE LTDA	600	120	731		
10/31/17	243	999	413	AMPLIACOES E MELHORAMENTOS	73	AMPLIACOES - KM 87.23 AO KM 99.16 - RIPRIS	1756047		ALINHADOR ESIO LASER TIREAD 360°	1862079	MAQUINAS E EQUIPAMENTOS	08/27/13	103,5	86,3	03/01/16	17,2	221261	97 - FORNAS PARA CONST CTIS. LTDA - IPP	103,5	120	1072		
10/31/17	243	999	393	SALI_ SERVICE OP APOIO AO USUARIO	34	SALI_ SERVICE OP APOIO AO USUARIO - KM 101	5196271		BEBEDOURO GALAO GPN 2000 BRANCO BBL	1862079	MAQUINAS E EQUIPAMENTOS	10/03/17	900	900	11/03/17	0	657084	1 LT DE SOLDA - MS	900	120	5855		
10/31/17	243	999	335	GESTAO DE OPERACOES	1	CCO	1327623	2028133760	MONITOR 27 POLEGADAS WIDESCREEN MANQUINA	1862079	MAQUINAS E EQUIPAMENTOS	06/01/11	0	0	03/01/11	0	0		0	0			
10/31/17	243	999	413	AMPLIACOES E MELHORAMENTOS	74	AMPLIACOES - KM 99.16 AO KM 110.17 - SUDANO	3766845		TRILHO LISO - 50.35.7.5 LISO	1537527	EQUIPAMENTOS DE INFORMÁTICA	06/23/16	354,12	236,12	03/01/16	118	17314	DIMENSIONAL EQUIPAMENTOS ELETRICOS LTDA	354,12	60	246892		
10/31/17	243	999	413	AMPLIACOES E MELHORAMENTOS	74	AMPLIACOES - KM 99.16 AO KM 110.17 - SUDANO	1723120		TOMADA 2P + T 20A 125V 5432GT	1537527	EQUIPAMENTOS DE INFORMÁTICA	07/31/12	339,2	339,2	03/01/16	0,0	1287625	ELETRICA COMERCIAL ANDRA LTDA	339,2	60	1080560		
10/31/17	243	999	413	AMPLIACOES E MELHORAMENTOS	74	AMPLIACOES - KM 99.16 AO KM 110.17 - SUDANO	1723634		TOMADA 2P+T 20A 125V 5432GT	1537527	EQUIPAMENTOS DE INFORMÁTICA	09/10/13	13,3	8,9	03/01/16	4,4	8296768	PRELETRICA COMERCIAL LTDA ME	13,3	60	318		
10/31/17	243	999	413	AMPLIACOES E MELHORAMENTOS	74	AMPLIACOES - KM 99.16 AO KM 110.17 - SUDANO	1723635		CONECTOR COMPRESSÃO CO COD.10010305	1537527	EQUIPAMENTOS DE INFORMÁTICA	05/10/13	27,6	21,8	03/01/16	15,8	8296768	PRELETRICA COMERCIAL LTDA ME	27,6	60	318		
10/31/17	243	999	413	AMPLIACOES E MELHORAMENTOS	74	AMPLIACOES - KM 99.16 AO KM 110.17 - SUDANO	1762236		TRILHO LISO - 50.35.7.5 LISO	1537527	EQUIPAMENTOS DE INFORMÁTICA	07/31/16	17,7	11,7	03/01/16	6	387626	ELETRICA COMERCIAL ANDRA LTDA	17,7	60	2127586		
10/31/17	243	999	427	GESTAO DE TECNOLOGIA	1	TI - OPERACIONAL	3919573		CABO RDE UTP CAT 5E - PURUKANA	1537527	EQUIPAMENTOS DE INFORMÁTICA	04/13/16	311,03	299,93	03/01/16	11,1	918376	MULTIWEB INFORMATICA S/A	311,03	60	272		
10/31/17	243	999	429	GESTAO DE ENGENHARIA	4	MEIO AMBIENTE	3894231		MESA DE RTA LTSA DELL	1537527	EQUIPAMENTOS DE INFORMÁTICA	03/16/16	9,64	8,71	03/01/16	0,93	427010	DELL COMPUTADORES DO BRASIL LTDA	9,64	60	5098222		
10/31/17	243	999	429	GESTAO DE ENGENHARIA	1	ENGENHARIA	3718631		MESA DE RTA LTSA DELL	1537527	EQUIPAMENTOS DE INFORMÁTICA	05/28/16	10,07	9,1	03/01/16	0,97	427010	DELL COMPUTADORES DO BRASIL LTDA	10,07	60	4291119		
10/31/17	243	999	413	AMPLIACOES E MELHORAMENTOS	74	AMPLIACOES - KM 99.16 AO KM 110.17 - SUDANO	1868842		MONITOR 19" RBF 9181C2C DELL	1537527	EQUIPAMENTOS DE INFORMÁTICA	01/17/14	231,93	219,93	03/01/16	12	427010	DELL COMPUTADORES DO BRASIL LTDA	231,93	60	4026090		
10/31/17	243	999	413	AMPLIACOES E MELHORAMENTOS	74	AMPLIACOES - KM 99.16 AO KM 110.17 - SUDANO	1868854		MONITOR 19" RBF 9181C2C DELL	1537527	EQUIPAMENTOS DE INFORMÁTICA	01/17/14	231,93	219,93	03/01/16	12	427010	DELL COMPUTADORES DO BRASIL LTDA	231,93	60	4026090		
10/31/17	243	999	413	AMPLIACOES E MELHORAMENTOS	74	AMPLIACOES - KM 99.16 AO KM 110.17 - SUDANO	1868846		MONITOR 19" RBF 9181C2C DELL	1537527	EQUIPAMENTOS DE INFORMÁTICA	01/17/14	231,93	219,93	03/01/16	12	427010	DELL COMPUTADORES DO BRASIL LTDA	231,93	60	4026090		
10/31/17	243	999	413	AMPLIACOES E MELHORAMENTOS	74	AMPLIACOES - KM 99.16 AO KM 110.17 - SUDANO	1868870		MONITOR 19" RBF 9181C2C DELL	1537527	EQUIPAMENTOS DE INFORMÁTICA	01/17/14	231,93	219,93	03/01/16	12	427010	DELL COMPUTADORES DO BRASIL LTDA	231,93	60	4026090		
10/31/17	243	999	413	AMPLIACOES E MELHORAMENTOS	74	AMPLIACOES - KM 99.16 AO KM 110.17 - SUDANO	1868837		SISTEMA OPERACIONAL WINDOWS PROFESSIONAL	1537527	EQUIPAMENTOS DE INFORMÁTICA	01/17/14	313,33	208,93	03/01/16	104,4	427010	DELL COMPUTADORES DO BRASIL LTDA	313,33	60	4026432		
10/31/17	243	999	413	AMPLIACOES E MELHORAMENTOS	74	AMPLIACOES - KM 99.16 AO KM 110.17 - SUDANO	1868830		TECLADO DELL USB QUITNXT PORTUGUES (OPT)	1537527	EQUIPAMENTOS DE INFORMÁTICA	01/17/14	63,2	42,2	03/01/16	21	427010	DELL COMPUTADORES DO BRASIL LTDA	63,2	60	4026278		
10/31/17	243	999	404	POLICIA MILITAR RODOVIARIA	2	POLICIA MILITAR RODOVIARIA - KM 87 - 9.8.DO CAMPO	1441293		MONITOR 20" LCD SAMSUNG WIDESCREEN F2050	1537527	EQUIPAMENTOS DE INFORMÁTICA	06/12/12	334,9	0	07/12/12	334,9	809626	SUPERSTORE COM DE IQ DE BF SERV LTDA	334,9	60	3877		
10/31/17	243	999	404	POLICIA MILITAR RODOVIARIA	2	POLICIA MILITAR RODOVIARIA - KM 87 - 9.8.DO CAMPO	1441292		MONITOR 20" LCD SAMSUNG WIDESCREEN F2050	1537527	EQUIPAMENTOS DE INFORMÁTICA	06/12/12	334,9	0	07/12/12	334,9	809626	SUPERSTORE COM DE IQ DE BF SERV LTDA	334,9	60	3877		
10/31/17	243	999	404	POLICIA MILITAR RODOVIARIA	2	POLICIA MILITAR RODOVIARIA - KM 87 - 9.8.DO CAMPO	1441290		MONITOR 20" LCD SAMSUNG WIDESCREEN F2050	1537527	EQUIPAMENTOS DE INFORMÁTICA	06/12/12	334,9	0	07/12/12	334,9	809626	SUPERSTORE COM DE IQ DE BF SERV LTDA	334,9	60	3877		
10/31/17	243	999	393	SEDE ADMINISTRATIVA	1	TECNOLOGIA DA INFORMAÇÃO	1319316		MONITOR DELL LCD 17" E17BFP	1537527	EQUIPAMENTOS DE INFORMÁTICA	04/04/11	291,05	0	05/04/11	291,05	427010	DELL COMPUTADORES DO BRASIL LTDA	291,05	60	1360095		
10/31/17	243	999	397	SEDE ADMINISTRATIVA	6	TECNOLOGIA DA INFORMAÇÃO	1319311		MONITOR DELL LCD 17" E17BFP	1537527	EQUIPAMENTOS DE INFORMÁTICA	04/04/11	291,05	0	05/04/11	291,05	427010	DELL COMPUTADORES DO BRASIL LTDA	291,05	60	1360095		
10/31/17	243	999	397	SEDE ADMINISTRATIVA	6	TECNOLOGIA DA INFORMAÇÃO	1319305		MONITOR DELL LCD 17" E17BFP	1537527	EQUIPAMENTOS DE INFORMÁTICA	04/04/11	291,05	0	05/04/11	291,05	427010	DELL COMPUTADORES DO BRASIL LTDA	291,05	60	1360095		
10/31/17	243	999	397	SEDE ADMINISTRATIVA	6	TECNOLOGIA DA INFORMAÇÃO	1319298		MONITOR DELL LCD 17" E17BFP	1537527	EQUIPAMENTOS DE INFORMÁTICA	04/04/11	291,05	0	05/04/11	291,05	427010	DELL COMPUTADORES DO BRASIL LTDA	291,05	60	1360095		
10/31/17	243	999	393	SALI_ SERVICE OP APOIO AO USUARIO	1	DIRETORIA EXECUTIVA	3738630		MESA DE RTA LTSA DELL	1537527	EQUIPAMENTOS DE INFORMÁTICA	05/28/16	10,07	9,1	03/01/16	0,97	427010	DELL COMPUTADORES DO BRASIL LTDA	10,07	60	4291119		
10/31/17	243	999	413	AMPLIACOES E MELHORAMENTOS	74	AMPLIACOES - KM 99.16 AO KM 110.17 - SUDANO	3879876		MEIO FISICO SOFTWARE CD 1	1537527	EQUIPAMENTOS DE INFORMÁTICA	04/23/16	1,15	0	03/01/16	1,15	818392	Q-FREE IDENTIFICACAO VEICULAR LTDA	1,15	60	735		
10/31/17	243	999	399	PRACA DE PEDAGIO	7	PT SUL - MAUA - KM 00+000	1764842		IMPRESSORA GRAY BIRUSBE C/PONTE TNT8RVG	1537527	EQUIPAMENTOS DE INFORMÁTICA	08/22/13	680	113,5	09/22/13	566,5	819696	BR SOLUTIONS LTDA	680	60	28134		
10/31/17	243	999	399	PRACA DE PEDAGIO	6	PCA DE PEDAGIO SUL KM 27.3 IPA 036/321 - MAUA	1327736		GAVETA BRANTACH PARA CHECK OUT	1537527	EQUIPAMENTOS DE INFORMÁTICA	06/20/11	192	0	07/20/11	192	798603	APRENTRIS TECNOLOGIA DE EQUIPAMENTOS E S	192	60	444		
10/31/17	243	999	399	PRACA DE PEDAGIO	6	PCA DE PEDAGIO SUL KM 27.3 IPA 036/321 - MAUA	1327735		GAVETA BRANTACH PARA CHECK OUT	1537527	EQUIPAMENTOS DE INFORMÁTICA	06/20/11	192	0	07/20/11	192	798603	APRENTRIS TECNOLOGIA DE EQUIPAMENTOS E S	192	60	444		
10/31/17	243	999	399	PRACA DE PEDAGIO	6	PCA DE PEDAGIO SUL KM 27.3 IPA 036/321 - MAUA	1327710		GAVETA BRANTACH PARA CHECK OUT	1537527	EQUIPAMENTOS DE INFORMÁTICA	06/20/11	192	0	07/20/11	192	798603	APRENTRIS TECNOLOGIA DE EQUIPAMENTOS E S	192	60	444		
10/31/17	243	999	399	PRACA DE PEDAGIO	6	PCA DE PEDAGIO SUL KM 27.3 IPA 036/321 - MAUA	1377150		PLACA DE AQUECIMENTO IMAGEM PICCOLO	1537527	EQUIPAMENTOS DE INFORMÁTICA	11/10/11	422,22	0	12/10/11	422,22	786089	SDC ENGENHARIA DE SISTEMAS LTDA	422,22	60	5196		
10/31/17	243	999	399	PRACA DE PEDAGIO	6	PCA DE PEDAGIO SUL KM 27.3 IPA 036/321 - MAUA	1377156		CABO OPT-RC	1537527	EQUIPAMENTOS DE INFORMÁTICA	11/10/11	354,9	0	12/10/11	354,9	786089	SDC ENGENHARIA DE SISTEMAS LTDA	354,9	60	5196		
10/31/17	243	999	413	AMPLIACOES E MELHORAMENTOS	74	AMPLIACOES - KM 99.16 AO KM 110.17 - SUDANO	3879841		MEIO FISICO SOFTWARE CD 1	1537527	EQUIPAMENTOS DE INFORMÁTICA	04/23/16	1,15	0	03/01/16	1,15	818392	Q-FREE IDENTIFICACAO VEICULAR LTDA	1,15	60	735		
10/31/17	243	999	413	AMPLIACOES E MELHORAMENTOS	74	AMPLIACOES - KM 99.16 AO KM 110.17 - SUDANO	3879898		MEIO FISICO SOFTWARE CD 1	1537527	EQUIPAMENTOS DE INFORMÁTICA	04/23/16	1,15	0	03/01/16	1,15	818392	Q-FREE IDENTIFICACAO VEICULAR LTDA	1,15	60	735		
10/31/17	243	999	413	AMPLIACOES E MELHORAMENTOS	74	AMPLIACOES - KM 99.16 AO KM 110.17 - SUDANO	3879898		MEIO FISICO SOFTWARE CD 1	1537527	EQUIPAMENTOS DE INFORMÁTICA	04/23/16	1,15	0	03/01/16	1,15	818392	Q-FREE IDENTIFICACAO VEICULAR LTDA	1,15	60	735		
10/31/17	243	999	399	PRACA DE PEDAGIO	5	PS SUL - ANCHIETA - SBC - KM 79+600	1337925		MONITOR DELL E170S 17" POL FLAT PANEL	1537527	EQUIPAMENTOS DE INFORMÁTICA	06/21/11	390,79	0	07/21/11	390,79	427010	DELL COMPUTADORES DO BRASIL LTDA	390,79	60	1589707		
10/31/17	243	999	399	PRACA DE PEDAGIO	5	PS SUL - ANCHIETA - SBC - KM 79+600	1441542		MONITOR DELL E170S 17" POL FLAT PANEL	1537527	EQUIPAMENTOS DE INFORMÁTICA	06/14/12	326,14	0	07/14/12	326,14	427010	DELL COMPUTADORES DO BRASIL LTDA	326,14	60	2948071		
10/31/17	243	999	399	PRACA DE PEDAGIO	4	PS SUL - IMIGRANTES - SBC - KM 71+600	1327729		GAVETA BRANTACH PARA CHECK OUT	1537527	EQUIPAMENTOS DE INFORMÁTICA	06/20/11	192	0	07/20/11	192	798603	APRENTRIS TECNOLOGIA DE EQUIPAMENTOS E S	192	60	444		
10/31/17	243	999	399	PRACA DE PEDAGIO	4	PS SUL - IMIGRANTES - SBC - KM 71+600	1327726		GAVETA BRANTACH PARA CHECK OUT	1537527	EQUIPAMENTOS DE INFORMÁTICA	06/20/11	192	0	07/20/11	192	798603	APRENTRIS TECNOLOGIA DE EQUIPAMENTOS E S	192	60	444		
10/31/17	243	999	399	PRACA DE PEDAGIO	4	PS SUL - IMIGRANTES - SBC - KM 71+600	3766021		APC SMARTUPS RT3000VA 230V	1537527	EQUIPAMENTOS DE INFORMÁTICA	06/24/14	601,5	133,9	07/24/14	467,6	816696	INFRISMART COM IMP EXP EQ ELETR S.A.	601,5	60	21061		
10/31/17	243	999	399	PRACA DE PEDAGIO	3	PS SUL - IMIGRANTES CAPITAL - SBC - KM 70+300	1327643		MONITOR DELL E170S 17" POL FLAT PANEL	1537527	EQUIPAMENTOS DE INFORMÁTICA	06/21/11	311,57	0	07/21/11	311,57	427010	DELL COMPUTADORES DO BRASIL LTDA	311,57	60	1579217		
10/31/17	243	999	399	PRACA DE PEDAGIO	3	PS SUL - IMIGRANTES CAPITAL - SBC - KM 70+300	1327630		MONITOR DELL E170S 17" POL FLAT PANEL	1537527	EQUIPAMENTOS DE INFORMÁTICA	06/21/11	390,79	0	07/21/11	390,79	427010	DELL COMPUTADORES DO BRASIL LTDA	390,79	60	1589707		
10/31/17	243	999	399	PRACA DE PEDAGIO	3	PS SUL - IMIGRANTES CAPITAL - SBC - KM 70+300	1327722		GAVETA BRANTACH PARA CHECK OUT	1537527	EQUIPAMENTOS DE INFORMÁTICA	06/20/11	192	0	07/20/11	192	798603	APRENTRIS TECNOLOGIA DE EQUIPAMENTOS E S	192	60	444		
10/31/17	243	999	399	PRACA DE PEDAGIO	3	PS SUL - IMIGRANTES CAPITAL - SBC - KM 70+300	1327720		GAVETA BRANTACH PARA CHECK OUT	1537527	EQUIPAMENTOS DE INFORMÁTICA	06/20/11	192	0	07/20/11	192	798603	APRENTRIS TECNOLOGIA DE EQUIPAMENTOS E S	192	60	444		
10/31/17	243	999	399	PRACA DE PEDAGIO	3	PS SUL - IMIGRANTES CAPITAL - SBC - KM 70+300	1718600		NOTEBOOK PRIMACAO	1537527	EQUIPAMENTOS DE INFORMÁTICA	12/17/12	830	27,66	01/16/13	802,14	277869	MAGAZINE LUIZA S/A	830	60	205229		
10/31/17	243	999	399	PRACA DE PEDAGIO	3	PS SUL - IMIGRANTES CAPITAL - SBC - KM 70+300	1764847		IMPRESSORA GRAY BIRUSBE C/PONTE TNT8RVG	1537527	EQUIPAMENTOS DE INFORMÁTICA	08/22/13	680	113,5	09/22/13	566,5	819696	BR SOLUTIONS LTDA	680	60	28134		
10/31/17	243	999	399	PRACA DE PEDAGIO	2	PS SUL - IMIGRANTES LITORAL - SBC - KM 70+200	1327642		MONITOR DELL E170S 17" POL FLAT PANEL	1537527	EQUIPAMENTOS DE INFORMÁTICA	06/21/11	311,57	0	07/21/11	311,57	427010	DELL COMPUTADORES DO BRASIL LTDA	311,57	60	1579217		
10/31/17	243	999	399	PRACA DE PEDAGIO	2	PS SUL - IMIGRANTES LITORAL - SBC - KM 70+200	1377146		PLACA DE AQUECIMENTO IMAGEM PICCOLO	1537527	EQUIPAMENTOS DE INFORMÁTICA	11/10/11	422,22	0	12/10/11	422,22	786089	SDC ENGENHARIA DE SISTEMAS LTDA	422,22	60	5196		
10/31/17	243	999	399	PRACA DE PEDAGIO	1	PS SUL - PARELHEIROS - KM 50+600	1327613		MONITOR DELL E170S 17" POL FLAT PANEL	1537527	EQUIPAMENTOS DE INFORMÁTICA	06/21/11	390,79	0	07/21/11	390,79	427010	DELL COMPUTADORES DO BRASIL LTDA	390,79	60	1589707		
10/31/17	243	999	399	PRACA DE PEDAGIO	1	PS SUL - PARELHEIROS - KM 50+600	1327688		MONITOR DELL E170S 17" POL FLAT PANEL	1537527	EQUIPAMENTOS DE INFORMÁTICA	06/21/11	314,2	0	07/21/11	314,2	427010	DELL COMPUTADORES DO BRASIL LTDA	314,2	60	1583542		
10/31/17	243	999	399	PRACA DE PEDAGIO	1	PS SUL - PARELHEIROS - KM 50+600	1327641		MONITOR DELL E170S 17" POL FLAT PANEL	1537527	EQUIPAMENTOS DE INFORMÁTICA	06/21/11	311,57	0	07/21/11	311,57	427010	DELL COMPUTADORES DO BRASIL LTDA	311,57	60	1579217		
10/31/17	243	999	399	PRACA DE PEDAGIO	1	PS SUL - PARELHEIROS - KM 50+600	1327710		GAVETA BRANTACH PARA CHECK OUT	1537527	EQUIPAMENTOS DE INFORMÁTICA	06/20/11	192	0	07/20/11	192	798603	APRENTRIS TECNOLOGIA DE EQUIPAMENTOS E S	192	60	444		
10/31/17	243	999	399	PRACA DE PEDAGIO	1	PS SUL - PARELHEIROS - KM 50+600	1327754		GAVETA BRANTACH PARA CHECK OUT	1537527	EQUIPAMENTOS DE INFORMÁTICA	06/20/11	192	0	07/20/11	192	798603	APRENTRIS TECNOLOGIA DE EQUIPAMENTOS E S	192	60	444		
10/31/17	243	999	399	PRACA DE PEDAGIO	1	PS SUL - PARELHEIROS - KM 50+600	1327753		IMPRESSORA GRAY BIRUSBE C/PONTE TNT8RVG	1537527	EQUIPAMENTOS DE INFORMÁTICA	08/22/13	680	113,5	09/22/13	566,5	819696	BR SOLUTIONS LTDA	680	60	28134		
10/31/17	243	999	399	PRACA DE PEDAGIO	1	PS SUL - PARELHEIROS - KM 50+600	1416538		MONITOR DELL E170S 17" POL FLAT PANEL	1537527	EQUIPAMENTOS DE INFORMÁTICA	06/14/12	326,1	0	07/14/12	326,1	427010	DELL COMPUTADORES DO BRASIL LTDA	326,1	60	2948071		
10/31/17	243	999	413	AMPLIACOES E MELHORAMENTOS	74	AMPLIACOES - KM 99.16 AO KM 110.17 - SUDANO	3868186		TOMADA 2P+T 20A 125V 5432GT	1537527	EQUIPAMENTOS DE INFORMÁTICA	08/16/13	249,9	199,4	03/01/16	50,5	818696	BR SOLUTIONS LTDA	249,9	60	1164		
10/31/17	243	999	413	AMPLIACOES E MELHORAMENTOS	74	AMPLIACOES - KM 99.16 AO KM 110.17 - SUDANO	3868112		SPLITTER OPTICO PEF 1x2 20/80 G 657A NC	1537527	EQUIPAMENTOS DE INFORMÁTICA	05/21/16	287,28	191,48	03/01/16	95,8	910663	DELL COMPUTADORES DO BRASIL LTDA	287,28	60	6308864		
10/31/17	243	999	413	AMPLIACOES E MELHORAMENTOS	73	AMPLIACOES - KM 87.23 AO KM 99.16 - RIPRIS	1733926		PLACA MULTISERIAL CP-168U	1537527	EQUIPAMENTOS DE INFORMÁTICA	05/17/13	42,65	21,65	03/01/16	20,8	76689	ASCAL COMERCIAL LTDA	42,65	60	57022		
10/31/17	243	999	429	GESTAO DE ENGENHARIA	1	ENGENHARIA	3668621		SISTEMA TRACIONAMUNICIPES	1537527	EQUIPAMENTOS DE INFORMÁTICA	03/18/14	299,25	249,41	03/01/16	49,8	914627	TIC COMERCIO EQUIP INFORMATICA LTDA ME	299,25	60	22		
10/31/17	243	999	429	GESTAO DE ENGENHARIA	1	ENGENHARIA	3668617		SISTEMA TRACIONAMUNICIPES	1537527	EQUIPAMENTOS DE INFORMÁTICA	03/18/14	299,25	249,41	03/01/16	49,8	914627	TIC COMERCIO EQUIP INFORMATICA LTDA ME	299,25	60	22		
10/31/17	243	999	394	PONTE	22	PONTE - KM 118.300 - ESTACA 5639 A 5659 - LAGOA	1871156		BARRA ROLDCASA 5/8" X 1000MM ROSCA UNIC

10/31/17	243	999	399	PRACA DE PEDAGIO	5	PS SUL - ANCHIETA - SBC - KM 79+600	1327738	GARATA-BRASITECH PARA CHECK OUT	1537527	EQUIPAMENTOS DE INFORMÁTICA	06/20/11	192	0	07/20/11	192	798650	APRENTEN TECNOLOGIA DE EQUIPAMENTOS E S	192	60	444	

10/31/17	243	999	413	AMPLIACÕES E MELHORAMENTOS	74	AMPLIACÕES - KM 99,16 AO KM 110,17 - SUDAMO	3988010	SERV DE SUPORTE TECNICO EM INFORMATICA	15375127	EQUIPAMENTOS DE INFORMÁTICA	05/21/16	79,79	53,19	03/01/16	26,6	91563	DELL COMPUTERS DO BRASIL LTDA	79,79	60	633979
10/31/17	243	999	424	DEFESA DE OPERACÕES	1	CCO	1731021	RAC HP P810 24A HO COD.Q6511A	15375127	EQUIPAMENTOS DE INFORMÁTICA	11/23/11	726,66	36,33	02/23/13	690,37	488277	OFFICER DISTRIB DE PROD DE INF S/A	726,66	60	790280
10/31/17	243	999	326	GESTÃO DE OPERAÇÕES	4	GERÊNCIA DE OPERAÇÕES	1418190	CENTRAL DE ALARME ACTIVE 20 OPRS LCD	15375127	EQUIPAMENTOS DE INFORMÁTICA	12/12/12	899,65	0	07/29/12	899,65	524459	KAPI INDUSTRIA E COMERCIO LTDA	899,65	60	3041
10/31/17	243	999	326	GESTÃO DE OPERAÇÕES	1	CCO	1416544	MONITOR DELL E1 701 17 POL FLAT PANEL	15375127	EQUIPAMENTOS DE INFORMÁTICA	06/14/12	306,1	0	07/14/12	306,1	427710	DELL COMPUTADORES DO BRASIL LTDA	306,1	60	2948071
10/31/17	243	999	326	GESTÃO DE OPERAÇÕES	1	CCO	1277612	IMPRESSOR DELL PWRDESK 3000 J 168 RNM	15375127	EQUIPAMENTOS DE INFORMÁTICA	11/23/11	713	713	12/23/11	713	798169	IPSET TECNOLOGIA EM INFORMATICA COMLT	713	42	42
10/31/17	243	999	413	AMPLIACÕES E MELHORAMENTOS	73	AMPLIACÕES - KM 87,23 AO KM 99,16 - RPRR5	3984227	INTERF RELE 242DC/CO3D 88A6802M01 PHENIX	15375127	EQUIPAMENTOS DE INFORMÁTICA	02/28/14	93,38	39,54	03/01/14	53,84	537768	WT MAR INDUSTRIAL E COMERCIAL LTDA EPP	93,38	60	300800
10/31/17	243	999	413	AMPLIACÕES E MELHORAMENTOS	73	AMPLIACÕES - KM 87,23 AO KM 99,16 - RPRR5	3767029	BARRA ROSCADA 5/8" X 1000MM ROSCA UNIC	15375127	EQUIPAMENTOS DE INFORMÁTICA	09/24/14	51,28	51,28	03/01/16	17	250080	BIT MAR INDUSTRIAL E COMERCIAL LTDA EPP	51,28	60	54189
10/31/17	243	999	426	GESTÃO DE ENGENHARIA	1	ENGENHARIA	1398008	SISTEMA TELECOMUNICAÇÕES	15375127	EQUIPAMENTOS DE INFORMÁTICA	03/18/14	259,21	259,21	03/01/16	119	914427	SC COMERCIO EQUIP INFORMATICA LTDA ME	259,21	60	22
10/31/17	243	999	413	AMPLIACÕES E MELHORAMENTOS	77	AMPLIACÕES - KM 124,16 AO KM 129,66 - ARUJA	3839618	SUPLITER OPTICO PEF 112 200/60 IS 48/TA NC	15375127	EQUIPAMENTOS DE INFORMÁTICA	11/13/14	222,35	185,35	03/01/16	37	108133	PURUKANA INDL S/A PRODS ELETRICOS	222,35	120	166589
10/31/17	243	999	413	AMPLIACÕES E MELHORAMENTOS	74	AMPLIACÕES - KM 99,16 AO KM 110,17 - SUDAMO	3778618	RADIO TRANSMISSOR VHF SP450 MOTOROLA	15375127	EQUIPAMENTOS DE INFORMÁTICA	07/31/14	870	821,91	03/01/16	48,09	829122	ROBERTO MENDES BANCHA - EPP	870	60	121
10/31/17	243	999	413	AMPLIACÕES E MELHORAMENTOS	74	AMPLIACÕES - KM 99,16 AO KM 110,17 - SUDAMO	3778618	RADIO TRANSMISSOR VHF SP450 MOTOROLA	15375127	EQUIPAMENTOS DE INFORMÁTICA	07/31/14	870	821,91	03/01/16	48,09	829122	ROBERTO MENDES BANCHA - EPP	870	60	121
10/31/17	243	999	413	AMPLIACÕES E MELHORAMENTOS	74	AMPLIACÕES - KM 99,16 AO KM 110,17 - SUDAMO	3777490	SRV MANUTENCAO EM BENS DE TERCEIROS	15375127	EQUIPAMENTOS DE INFORMÁTICA	08/26/14	943,5	798,3	03/01/16	145,2	834843	TRANSNAUTI TRANSP MAQ E RMMC IND LTDA ME	943,5	120	1750
10/31/17	243	999	413	AMPLIACÕES E MELHORAMENTOS	74	AMPLIACÕES - KM 99,16 AO KM 110,17 - SUDAMO	3777489	SRV MANUTENCAO EM BENS DE TERCEIROS	15375127	EQUIPAMENTOS DE INFORMÁTICA	08/26/14	737,63	589,63	03/01/16	118	834843	TRANSNAUTI TRANSP MAQ E RMMC IND LTDA ME	737,63	120	1719
10/31/17	243	999	413	AMPLIACÕES E MELHORAMENTOS	74	AMPLIACÕES - KM 99,16 AO KM 110,17 - SUDAMO	1766832	TELEVISAO	15375127	EQUIPAMENTOS DE INFORMÁTICA	07/02/13	760	633,4	03/01/16	126,6	228060	MAGAZINE LUIZA S/A	760	120	5895
10/31/17	243	999	413	AMPLIACÕES E MELHORAMENTOS	74	AMPLIACÕES - KM 99,16 AO KM 110,17 - SUDAMO	1766836	TELEVISAO	15375127	EQUIPAMENTOS DE INFORMÁTICA	07/02/13	760	633,4	03/01/16	126,6	228060	MAGAZINE LUIZA S/A	760	120	5895
10/31/17	243	999	413	AMPLIACÕES E MELHORAMENTOS	74	AMPLIACÕES - KM 99,16 AO KM 110,17 - SUDAMO	1766839	TELEVISAO	15375127	EQUIPAMENTOS DE INFORMÁTICA	06/26/13	499	415,8	03/01/16	83,2	568670	SONDPAZ DRINKA FACTORY COM ATAC LTDA	499	120	3302
10/31/17	243	999	413	AMPLIACÕES E MELHORAMENTOS	74	AMPLIACÕES - KM 99,16 AO KM 110,17 - SUDAMO	1811683	TELEVISAO	15375127	EQUIPAMENTOS DE INFORMÁTICA	09/16/13	499	415,8	03/01/16	83,2	568670	SONDPAZ DRINKA FACTORY COM ATAC LTDA	499	120	3923
10/31/17	243	999	427	GESTÃO DE TECNOLOGIA	2	MANUTENÇÃO	3927886	FURADEIRA DE BAYACTO 03800-2 BOSCH	15375127	EQUIPAMENTOS DE INFORMÁTICA	12/21/16	619	567,4	01/20/17	51,6	994637	PEDRO N MARQUES DE PARA 08733480580	619	120	68 1
10/31/17	243	999	413	AMPLIACÕES E MELHORAMENTOS	74	AMPLIACÕES - KM 99,16 AO KM 110,17 - SUDAMO	1960424	SPLITTER OPTICO PEF 112 200/60 IS 48/TA NC	15375127	EQUIPAMENTOS DE INFORMÁTICA	01/28/14	51	46,4	03/01/16	2,6	108133	PURUKANA INDL S/A PRODS ELETRICOS	51	120	151437
10/31/17	243	999	413	AMPLIACÕES E MELHORAMENTOS	74	AMPLIACÕES - KM 99,16 AO KM 110,17 - SUDAMO	1960427	SPLITTER OPTICO PEF 112 200/60 IS 48/TA NC	15375127	EQUIPAMENTOS DE INFORMÁTICA	01/28/14	51	46,4	03/01/16	2,6	108133	PURUKANA INDL S/A PRODS ELETRICOS	51	120	151437
10/31/17	243	999	413	AMPLIACÕES E MELHORAMENTOS	74	AMPLIACÕES - KM 99,16 AO KM 110,17 - SUDAMO	1960431	SPLITTER OPTICO PEF 112 200/60 IS 48/TA NC	15375127	EQUIPAMENTOS DE INFORMÁTICA	01/28/14	51	46,4	03/01/16	2,6	108133	PURUKANA INDL S/A PRODS ELETRICOS	51	120	151437
10/31/17	243	999	413	AMPLIACÕES E MELHORAMENTOS	74	AMPLIACÕES - KM 99,16 AO KM 110,17 - SUDAMO	1960432	SPLITTER OPTICO PEF 112 3570 IS 48/TA NC	15375127	EQUIPAMENTOS DE INFORMÁTICA	01/28/14	51	46,4	03/01/16	2,6	108133	PURUKANA INDL S/A PRODS ELETRICOS	51	120	151437
10/31/17	243	999	413	AMPLIACÕES E MELHORAMENTOS	74	AMPLIACÕES - KM 99,16 AO KM 110,17 - SUDAMO	1960429	SPLITTER OPTICO PEF 112 3570 IS 48/TA NC	15375127	EQUIPAMENTOS DE INFORMÁTICA	01/28/14	51	46,4	03/01/16	2,6	108133	PURUKANA INDL S/A PRODS ELETRICOS	51	120	151437
10/31/17	243	999	413	AMPLIACÕES E MELHORAMENTOS	74	AMPLIACÕES - KM 99,16 AO KM 110,17 - SUDAMO	3936021	DISCO DE CORTE ADVANCE	15375127	EQUIPAMENTOS DE INFORMÁTICA	07/31/12	450	360	03/01/16	90	821098	ADVANMAQ COM MAQUINAS E PECAS LTDA EPP	450	180	1 1
10/31/17	243	999	413	AMPLIACÕES E MELHORAMENTOS	73	AMPLIACÕES - KM 87,23 AO KM 99,16 - RPRR5	1766061	ALIMENADOR LASER TEGA 20 SKP	15375127	EQUIPAMENTOS DE INFORMÁTICA	06/27/13	720	600	03/01/16	120	422261	SP - FORNAS PARA CONST CIVIL LTDA - EPP	720	120	1072
10/31/17	243	999	397	SEDE ADMINISTRATIVA	17	CANTEIRO CENTRAL SUDAMO	1960924	TANQUE DE AGUA PRESURIZADO 18L	15375127	EQUIPAMENTOS DE INFORMÁTICA	01/23/14	979,5	895,5	03/01/16	96	833202	ARMCO ASTECIS ROTOMOLDADOS LTDA	979,5	120	2810
10/31/17	243	999	388	PRAÇA DE PEDAGIO	10	PB LESTE - ANTONI JENINA - ITAQUA - KM 120+700	3927663	10.0202 COMPRESSOR DE AR 1.5kb	15375127	EQUIPAMENTOS DE INFORMÁTICA	12/16/16	700	641,7	01/20/17	58,3	994637	PEDRO N MARQUES DE PARA 08733480580	700	120	49 1
10/31/17	243	999	388	PRAÇA DE PEDAGIO	8	PB LESTE - PEDRA BERNARDA - RIBEIRAO PRETO - KM 87+960	3927852	10.0202 COMPRESSOR DE AR 1.5kb	15375127	EQUIPAMENTOS DE INFORMÁTICA	12/16/16	700	641,7	01/20/17	58,3	994637	PEDRO N MARQUES DE PARA 08733480580	700	120	49 1
10/31/17	243	999	326	GESTÃO DE OPERAÇÕES	1	CCO	3868302	PORTAPAPELES ACRIFLEX COLORIDO MD	15375127	EQUIPAMENTOS DE INFORMÁTICA	12/28/16	957,57	894,23	02/28/16	263,34	631526	OFFICE COMERCIO E SERVICOS LTDA ME	957,57	120	880 1
10/31/17	243	999	413	AMPLIACÕES E MELHORAMENTOS	74	AMPLIACÕES - KM 99,16 AO KM 110,17 - SUDAMO	3757396	BASE GPS CONECTOR BNC COD 10010160	15375127	EQUIPAMENTOS DE INFORMÁTICA	06/25/14	381,9	254,6	03/01/16	127,4	821779	AREA DISTRIBUIDORA DE MATERIAL ELETRICO	381,9	60	19058
10/31/17	243	999	413	AMPLIACÕES E MELHORAMENTOS	74	AMPLIACÕES - KM 99,16 AO KM 110,17 - SUDAMO	1756001	CONECTOR RJ45	15375127	EQUIPAMENTOS DE INFORMÁTICA	08/24/12	140,8	93,8	03/01/16	47	822001	ADIRMAIL COM DE MATERIAIS ELETRICOS LTDA	140,8	60	1041
10/31/17	243	999	413	AMPLIACÕES E MELHORAMENTOS	74	AMPLIACÕES - KM 99,16 AO KM 110,17 - SUDAMO	1728444	HASTE COPRAMELO 5/8 X 2.40M TE C 10010130	15375127	EQUIPAMENTOS DE INFORMÁTICA	06/26/13	52,8	19,2	03/01/16	17,6	829768	PRELUTRICA COMERCIAL LTDA ME	52,8	60	318
10/31/17	243	999	413	AMPLIACÕES E MELHORAMENTOS	74	AMPLIACÕES - KM 99,16 AO KM 110,17 - SUDAMO	1732875	BASE GPS CONECTOR BNC COD 10010160	15375127	EQUIPAMENTOS DE INFORMÁTICA	06/26/13	22,6	19	03/01/16	7,6	829768	PRELUTRICA COMERCIAL LTDA ME	22,6	60	316
10/31/17	243	999	413	AMPLIACÕES E MELHORAMENTOS	74	AMPLIACÕES - KM 99,16 AO KM 110,17 - SUDAMO	1766087	CAIXA DE PASSAGEM 300X200X120 COD 6875	15375127	EQUIPAMENTOS DE INFORMÁTICA	08/06/13	700	399,8	03/01/16	233,2	830826	TECHNOL NET INFORMATICA LTDA - ME	700	60	232
10/31/17	243	999	413	AMPLIACÕES E MELHORAMENTOS	74	AMPLIACÕES - KM 99,16 AO KM 110,17 - SUDAMO	1988941	MONITOR 19" REF E1913C DELL	15375127	EQUIPAMENTOS DE INFORMÁTICA	01/17/14	231,93	219,93	03/01/16	12	427710	DELL COMPUTADORES DO BRASIL LTDA	231,93	60	4026090
10/31/17	243	999	413	AMPLIACÕES E MELHORAMENTOS	74	AMPLIACÕES - KM 99,16 AO KM 110,17 - SUDAMO	1988949	MONITOR 19" REF E1913C DELL	15375127	EQUIPAMENTOS DE INFORMÁTICA	01/17/14	231,93	219,93	03/01/16	12	427710	DELL COMPUTADORES DO BRASIL LTDA	231,93	60	4026090
10/31/17	243	999	413	AMPLIACÕES E MELHORAMENTOS	74	AMPLIACÕES - KM 99,16 AO KM 110,17 - SUDAMO	1988968	MONITOR 19" REF E1913C DELL	15375127	EQUIPAMENTOS DE INFORMÁTICA	01/17/14	231,93	219,93	03/01/16	12	427710	DELL COMPUTADORES DO BRASIL LTDA	231,93	60	4026090
10/31/17	243	999	413	AMPLIACÕES E MELHORAMENTOS	74	AMPLIACÕES - KM 99,16 AO KM 110,17 - SUDAMO	1988902	MOUSE OPTICO USB REF M511 DELL	15375127	EQUIPAMENTOS DE INFORMÁTICA	01/17/14	256,61	170,41	03/01/16	86,2	427710	DELL COMPUTADORES DO BRASIL LTDA	256,61	60	4026090
10/31/17	243	999	413	AMPLIACÕES E MELHORAMENTOS	74	AMPLIACÕES - KM 99,16 AO KM 110,17 - SUDAMO	1990913	MONITOR 19" REF E1913C DELL	15375127	EQUIPAMENTOS DE INFORMÁTICA	01/23/14	342,75	324,95	03/01/16	17,8	427710	DELL COMPUTADORES DO BRASIL LTDA	342,75	60	4037296
10/31/17	243	999	413	DISPOSITIVOS DE SEGURANÇA	1	DEFENSAS METÁLICAS - KM 30 AO KM 39,5 - EMBU	1319026	MONITOR DELL LCD 17" 017BP	15375127	EQUIPAMENTOS DE INFORMÁTICA	04/04/11	281,05	0	05/06/11	281,05	427710	DELL COMPUTADORES DO BRASIL LTDA	281,05	60	1360586
10/31/17	243	999	401	DISPOSITIVOS DE SEGURANÇA	1	DEFENSAS METÁLICAS - KM 30 AO KM 39,5 - EMBU	1319021	MONITOR DELL LCD 17" 017BP	15375127	EQUIPAMENTOS DE INFORMÁTICA	04/04/11	281,05	0	05/06/11	281,05	427710	DELL COMPUTADORES DO BRASIL LTDA	281,05	60	1360586
10/31/17	243	999	397	SEDE ADMINISTRATIVA	6	TECNOLOGIA DA INFORMAÇÃO	1319016	MONITOR DELL LCD 17" 017BP	15375127	EQUIPAMENTOS DE INFORMÁTICA	04/04/11	281,05	0	05/06/11	281,05	427710	DELL COMPUTADORES DO BRASIL LTDA	281,05	60	1360586
10/31/17	243	999	397	SEDE ADMINISTRATIVA	6	TECNOLOGIA DA INFORMAÇÃO	1319007	MONITOR DELL LCD 17" 017BP	15375127	EQUIPAMENTOS DE INFORMÁTICA	04/04/11	281,05	0	05/06/11	281,05	427710	DELL COMPUTADORES DO BRASIL LTDA	281,05	60	1360586
10/31/17	243	999	397	SEDE ADMINISTRATIVA	6	TECNOLOGIA DA INFORMAÇÃO	1319000	MONITOR DELL LCD 17" 017BP	15375127	EQUIPAMENTOS DE INFORMÁTICA	04/04/11	281,05	0	05/06/11	281,05	427710	DELL COMPUTADORES DO BRASIL LTDA	281,05	60	1360586
10/31/17	243	999	397	SEDE ADMINISTRATIVA	6	TECNOLOGIA DA INFORMAÇÃO	1319008	MONITOR DELL LCD 17" 017BP	15375127	EQUIPAMENTOS DE INFORMÁTICA	04/04/11	281,05	0	05/06/11	281,05	427710	DELL COMPUTADORES DO BRASIL LTDA	281,05	60	1360586
10/31/17	243	999	388	PRAÇA DE PEDAGIO	6	PCA DR PEDAGIO SUL KM 27,3 IPA 088/025 - MAUA	1331247	IMPRESSORA DELL 5810dn COD.210-5875 TMTBWG	15375127	EQUIPAMENTOS DE INFORMÁTICA	11/21/11	730	0	03/11/11	730	189809	IPFOLUTIONS LTDA	730	120	20763
10/31/17	243	999	388	PRAÇA DE PEDAGIO	6	PCA DR PEDAGIO SUL KM 27,3 IPA 088/025 - MAUA	1327927	MONITOR DELL E1701 17 POL FLAT PANEL	15375127	EQUIPAMENTOS DE INFORMÁTICA	06/21/11	390,79	0	07/21/11	390,79	427710	DELL COMPUTADORES DO BRASIL LTDA	390,79	60	1989707
10/31/17	243	999	388	PRAÇA DE PEDAGIO	6	PCA DR PEDAGIO SUL KM 27,3 IPA 088/025 - MAUA	1327739	GAVETA BRANCH PARA CHECK OUT	15375127	EQUIPAMENTOS DE INFORMÁTICA	06/20/11	192	0	07/20/11	192	798660	APRENTES TECNOLOGIA EQUIPAMENTOS E	192	60	444
10/31/17	243	999	388	PRAÇA DE PEDAGIO	6	PCA DR PEDAGIO SUL KM 27,3 IPA 088/025 - MAUA	1327972	PAINEL CONTROLE AUTOMACAO	15375127	EQUIPAMENTOS DE INFORMÁTICA	06/22/11	980	0	07/22/11	980	787764	CONC INDUSTRIA DE ESTRUTURAS LTDA EPP	980	60	23
10/31/17	243	999	413	AMPLIACÕES E MELHORAMENTOS	74	AMPLIACÕES - KM 99,16 AO KM 110,17 - SUDAMO	3878992	MEIO FISICO SOFTWARE CD I	15375127	EQUIPAMENTOS DE INFORMÁTICA	04/23/14	1,15	0	03/01/16	1,15	816392	Q-FREE IDENTIFICACAO VEICULAR LTDA	1,15	60	735
10/31/17	243	999	388	PRAÇA DE PEDAGIO	5	PB SUL - ANCHIETA - SBC - KM 79+600	1718402	NOTEBOOK PRIMACAO	15375127	EQUIPAMENTOS DE INFORMÁTICA	12/17/12	830	27,66	01/16/13	802,14	477884	MAGAZINE LUIZA S/A	830	60	206229
10/31/17	243	999	388	PRAÇA DE PEDAGIO	4	PB SUL - IMIGRANTES - SBC - KM 71+400	1718401	NOTEBOOK PRIMACAO	15375127	EQUIPAMENTOS DE INFORMÁTICA	12/17/12	830	27,66	01/16/13	802,14	477884	MAGAZINE LUIZA S/A	830	60	206229
10/31/17	243	999	388	PRAÇA DE PEDAGIO	5	PB SUL - ANCHIETA - SBC - KM 79+600	1327732	GAVETA BRANCH PARA CHECK OUT	15375127	EQUIPAMENTOS DE INFORMÁTICA	06/20/11	192	0	07/20/11	192	798660	APRENTES TECNOLOGIA EQUIPAMENTOS E	192	60	444
10/31/17	243	999	388	PRAÇA DE PEDAGIO	4	PB SUL - IMIGRANTES - SBC - KM 71+400	1377118	PLACA DE AQUISIÇÃO DE VIDEO PCI DELL	15375127	EQUIPAMENTOS DE INFORMÁTICA	12/20/11	422,24	0	12/20/11	422,24	798669	SEC ENGENHARIA DE SISTEMAS LTDA	422,24	60	5196
10/31/17	243	999	388	PRAÇA DE PEDAGIO	4	PB SUL - IMIGRANTES - SBC - KM 71+400	1327970	PAINEL CONTROLE AUTOMACAO	15375127	EQUIPAMENTOS DE INFORMÁTICA	06/22/11	980	0	07/22/11	980	787764	CONC INDUSTRIA DE ESTRUTURAS LTDA EPP	980	60	23
10/31/17	243	999	388	PRAÇA DE PEDAGIO	4	PB SUL - IMIGRANTES - SBC - KM 71+400	1785825	APC SMARTUPS 2200	15375127	EQUIPAMENTOS DE INFORMÁTICA	05/31/14	131,9	131,9	03/01/16	0,1	904006	INTERMART COM MP EXP EQ SUTE A	131,9	60	20854
10/31/17	243	999	388	PRAÇA DE PEDAGIO	3	PB SUL - IMIGRANTES CAPITAL - SBC - KM 70+300	1768936	IMPRESSORA GRAV SBRUSB C/PONTE TMTBWG	15375127	EQUIPAMENTOS DE INFORMÁTICA	08/23/13	680	113,5	09/22/13	566,5	819886	BF SOLUTIONS LTDA	680	60	29131
10/31/17	243	999	388	PRAÇA DE PEDAGIO	3	PB SUL - IMIGRANTES CAPITAL - SBC - KM 70+300	1331244	IMPRESSORA GRAV SBRUSB C/PONTE TMTBWG	15375127	EQUIPAMENTOS DE INFORMÁTICA	07/12/11	730	0	08/11/11	730	189809	IPFOLUTIONS LTDA	730	60	20763
10/31/17	243	999	388	PRAÇA DE PEDAGIO	3	PB SUL - IMIGRANTES CAPITAL - SBC - KM 70+300	1718699	IMPRESSORA GRAV SBRUSB C/PONTE TMTBWG	15375127	EQUIPAMENTOS DE INFORMÁTICA	12/17/12	830	27,66	01/16/13	802,14	477884	MAGAZINE LUIZA S/A	830	60	206229
10/31/17	243	999	388	PRAÇA DE PEDAGIO	2	PB SUL - IMIGRANTES CAPITAL - SBC - KM 70+300	1768934	IMPRESSORA GRAV SBRUSB C/PONTE TMTBWG	15375127	EQUIPAMENTOS DE INFORMÁTICA	08/23/13	680	113,5	09/22/13	566,5	819886	BF SOLUTIONS LTDA	680	60	29131
10/31/17	243	999	388	PRAÇA DE PEDAGIO	1	PB SUL - PARELHEIROS - KM 90+600	1327708	GAVETA BRANCH PARA CHECK OUT	15375127	EQUIPAMENTOS DE INFORMÁTICA	06/20/11	192	0	07/20/11	192	798660	APRENTES TECNOLOGIA EQUIPAMENTOS E	192	60	444
10/31/17	243	999	413	AMPLIACÕES E MELHORAMENTOS	74	AMPLIACÕES - KM 99,16 AO KM 110,17 - SUDAMO	3987411	PLTRD DR LONG	15375127	EQUIPAMENTOS DE INFORMÁTICA	05/26/14	432	288	03/01/16	144	567626	ELETRICA COMERCIAL ANDRA LTDA	432	120	2895235
10/31/17	243	999	413	AMPLIACÕES E MELHORAMENTOS	74	AMPLIACÕES - KM 99,16 AO KM 110,17 - SUDAMO	3988016	SRV DE SUPORTE TECNICO EM INFORMATICA	15375127	EQUIPAMENTOS DE INFORMÁTICA	05/21/14	230,26	153,16	03/01/16	76,9	91563	DELL COMPUTADORES DO BRASIL LTDA	230,26	60	633664
10/31/17	243	999	326	GESTÃO DE OPERAÇÕES	4	GERÊNCIA DE OPERAÇÕES	1731024	RAC HP 6x2 SUTUNDE DRIVE COD.1010B19	15375127	EQUIPAMENTOS DE INFORMÁTICA	02/28/13	982,52	89,84	02/28/13	892,68	488277	OFFICER DISTRIB DE PROD DE INF S/A	982,52	60	790280
10/31/17	243	999	326	GESTÃO DE OPERAÇÕES	2	GERÊNCIA DE TRAFEGO	3738633	MIDIA DE FITA LTO6 DELL	15375127	EQUIPAMENTOS DE INFORMÁTICA	05/28/16	10,08	3,09	06/01/16	6,97	427710	DELL COMPUTADORES DO BRASIL LTDA	10,08	60	4261119
10/31/17	243	999	426	GESTÃO DE ENGENHARIA	1	ENGENHARIA	3698613	SISTEMA TELECOMUNICAÇÕES	15375127	EQUIPAMENTOS DE INFORMÁTICA	03/18/14	259,21	259,21	03/01/16	119	914427	SC COMERCIO EQUIP INFORMATICA LTDA ME	259,21	60	22
10/31/17	243	999	426	GESTÃO DE ENGENHARIA	1	ENGENHARIA	1398008	CARTUCHO DE TINTA N° 11 MAGENTA	15375127	EQUIPAMENTOS DE INFORMÁTICA	09/27/11	204,8	136,4	03/01/16	68,2	111215	SUPRICOPY SUPRIMENTOS LTDA	204,8	60	382040
10/31/17	243	999	426	GESTÃO DE ENGENHARIA	1	ENGENHARIA	1325188	APAR GPS GARMIN 87893 LEGEND	15375127	EQUIPAMENTOS DE INFORMÁTICA	05/28/11	928	0	06/28/11	928	604731	ELETRONICS MAGAZINE VIRTUAL LTDA EPP	928	60	6325
10/31/17	243	999	413	AMPLIACÕES E MELHORAMENTOS	77	AMPLIACÕES - KM 124,16 AO KM 129,66 - ARUJA	3839616	SPLITTER OPTICO PEF 112 3570 IS 48/TA NC	15375127	EQUIPAMENTOS DE INFORMÁTICA	11/13/14	222,35	185,35	03/01/16	37	108133	PURUKANA INDL S/A PRODS ELETRICOS	222,35	120	166589
10/31/17	243	999	413	AMPLIACÕES E MELHORAMENTOS	74	AMPLIACÕES - KM 99,16 AO KM 110,17 - SUDAMO	1372598	DISJUNTOR BIPOLAR 10A 220V	15375127	EQUIPAMENTOS DE INFORMÁTICA	10/10/11	18,15	15,15	03/01/16	3	763509	AKAPAN A COL TDA	18,15	120	3088
10/31/17	243	999	413	AMPLIACÕES E MELHORAMENTOS	74	AMPLIACÕES - KM 99,16 AO KM 110,17 - SUDAMO	3761102	CHAVE FIXADA CRUZADA PHILIPS 1/4" X 3,4"	15375127	EQUIPAMENTOS DE INFORMÁTICA	07/14/14	5,9	5,9	03/01/16	0,4	128211	FERRAMENTAS GERAIS COM IMP FERR MAQ LTDA	5,9	120	426137
10/31/17	243	999	413	AMPLIACÕES E MELHORAMENTOS	74	AMPLIACÕES - KM 99,16 AO KM 110,17 - SUDAMO	3762142	CHAVE FIXADA CRUZADA PHILIPS 1/2" X 6"	15375127	EQUIPAMENTOS DE INFORMÁTICA	07/14/14	6,19	5,79	03/01/16	0,4	128211	FERRAMENTAS GERAIS COM IMP FERR MAQ LTDA	6,19	120	426310
10/31/17	243	999	413	AMPLIACÕES E MELHORAMENTOS	74	AMPLIACÕES - KM 99,16 AO KM 110,17 - SUDAMO	3778619	RADIO TRANSMISSOR VHF SP450 MOTOROLA	15375127	EQUIPAMENTOS DE INFORMÁTICA	07/31/14	870	821,91	03/01/16	48,09	829122	ROBERTO MENDES BANCHA - EPP	870	60	121
10/31/17	243	999	413	AMPLIACÕES E MELHORAMENTOS	74	AMPLIACÕES - KM 99,16 AO KM 110,17 - SUDAMO	3778612	RADIO TRANSMISSOR VHF SP450 MOTOROLA	15375127	EQUIPAMENTOS DE INFORMÁTICA	07/31/14	870	821,91	03/01/16	48,09	829122	ROBERTO MENDES BANCHA - EPP	870	60	121
10/31/17	243	999	413	AMPLIACÕES E MELHORAMENTOS	74	AMPLIACÕES - KM 99,16 AO KM 110,17 - SUDAMO	3778609	RADIO TRANSMISSOR VHF SP450 MOTOROLA	15375127	EQUIPAMENTOS DE INFORMÁTICA	07/31/14	870	821,91	03/01/16	48,09	829122	ROBERTO MENDES BANCHA - EPP	870	60	121
10/31/17	243	999	413	AMPLIACÕES E MELHORAMENTOS	74	AMPLIACÕES - KM 99,16 AO KM 110,17 - SUDAMO	3770599	CIMARRA DIGITAL	15375127	EQUIPAMENTOS DE INFORMÁTICA	08/05/14	39,5	24,3	03/01/16	15,2	914827	SC COMERCIO EQUIP INFORMATICA LTDA ME	39,5	60	24
10/31/17	243	999	413	AMPLIACÕES E MELHORAMENTOS	74	AMPLIACÕES - KM 99,16 AO KM 110,17 - SUDAMO	1723390	CIMARRA DIGITAL	15375127	EQUIPAMENTOS DE INFORMÁTICA	01/23/13	699	582,4	03/

10/31/17	243	998	413 AMPLIACOES E MELHORAMENTOS	74 AMPLIACOES - KM 99.16 AO KM 110.17 - SUDNAO	1968987	GABINETE GFL MODELO 10642 012	15375127 EQUIPAMENTOS DE INFORMÁTICA	01/25/16	8276,25	7847,45	03/01/16	4263,8	427210 DELL COMPUTADORES DO BRASIL LTDA	8276,25	60	403813,79
10/31/17	243	998	413 AMPLIACOES E MELHORAMENTOS	74 AMPLIACOES - KM 99.16 AO KM 110.17 - SUDNAO	1968954	DLT DRIVE FURAWAN, SAS-2 SLOTS SFP PCIN	15375127 EQUIPAMENTOS DE INFORMÁTICA	02/26/16	5133,32	5022,12	03/01/16	1711,2	108615 FURAWAN INDL SVA PRODS ELETRICOS	5133,32	60	306427,92
10/31/17	243	998	413 AMPLIACOES E MELHORAMENTOS	74 AMPLIACOES - KM 99.16 AO KM 110.17 - SUDNAO	1993791	SERVIDOR HP DL380P G8	15375127 EQUIPAMENTOS DE INFORMÁTICA	02/26/16	35798,61	37719,01	03/01/16	2084,8	486277 OFFICER DISTRIBUIDORA DE PECAS DO INP S/A	35798,61	60	2261733
10/31/17	243	998	413 AMPLIACOES E MELHORAMENTOS	74 AMPLIACOES - KM 99.16 AO KM 110.17 - SUDNAO	1998163	CABO OPTICO REFERENCIA OPTIC-LAN 300 SIP	15375127 EQUIPAMENTOS DE INFORMÁTICA	02/21/16	209661,66	199661,06	03/01/16	69886,9	108133 FURAWAN INDL SVA PRODS ELETRICOS	209661,66	60	1547272
10/31/17	243	998	413 AMPLIACOES E MELHORAMENTOS	74 AMPLIACOES - KM 99.16 AO KM 110.17 - SUDNAO	3664088	CABO OPTICO REFERENCIA OPTIC-LAN 300 SIP	15375127 EQUIPAMENTOS DE INFORMÁTICA	02/26/16	5162,37	5461,57	03/01/16	1818,8	108133 FURAWAN INDL SVA PRODS ELETRICOS	5162,37	60	3306871
10/31/17	243	998	413 AMPLIACOES E MELHORAMENTOS	74 AMPLIACOES - KM 99.16 AO KM 110.17 - SUDNAO	3678939	LETORA MULTICANAL PT MICROPLACAS	15375127 EQUIPAMENTOS DE INFORMÁTICA	04/23/16	13816,9	13120,9	03/01/16	723	810392 Q-PRIS IDENTIFICADAO VEICULAR LTDA	13816,9	60	735
10/31/17	243	998	413 AMPLIACOES E MELHORAMENTOS	74 AMPLIACOES - KM 99.16 AO KM 110.17 - SUDNAO	3678944	LETORA MULTICANAL PT MICROPLACAS	15375127 EQUIPAMENTOS DE INFORMÁTICA	04/23/16	13816,9	13120,9	03/01/16	723	810392 Q-PRIS IDENTIFICADAO VEICULAR LTDA	13816,9	60	735
10/31/17	243	998	413 AMPLIACOES E MELHORAMENTOS	74 AMPLIACOES - KM 99.16 AO KM 110.17 - SUDNAO	3678935	LETORA MULTICANAL PT MICROPLACAS	15375127 EQUIPAMENTOS DE INFORMÁTICA	04/23/16	13816,9	13120,9	03/01/16	723	810392 Q-PRIS IDENTIFICADAO VEICULAR LTDA	13816,9	60	735
10/31/17	243	998	413 AMPLIACOES E MELHORAMENTOS	74 AMPLIACOES - KM 99.16 AO KM 110.17 - SUDNAO	3678930	LETORA MULTICANAL PT MICROPLACAS	15375127 EQUIPAMENTOS DE INFORMÁTICA	04/23/16	13816,9	13120,9	03/01/16	723	810392 Q-PRIS IDENTIFICADAO VEICULAR LTDA	13816,9	60	735
10/31/17	243	998	413 AMPLIACOES E MELHORAMENTOS	74 AMPLIACOES - KM 99.16 AO KM 110.17 - SUDNAO	3678929	LETORA MULTICANAL PT MICROPLACAS	15375127 EQUIPAMENTOS DE INFORMÁTICA	04/23/16	13816,9	13120,9	03/01/16	723	810392 Q-PRIS IDENTIFICADAO VEICULAR LTDA	13816,9	60	735
10/31/17	243	998	413 AMPLIACOES E MELHORAMENTOS	74 AMPLIACOES - KM 99.16 AO KM 110.17 - SUDNAO	3678960	LETORA MULTICANAL PT MICROPLACAS	15375127 EQUIPAMENTOS DE INFORMÁTICA	04/23/16	13816,9	13120,9	03/01/16	723	810392 Q-PRIS IDENTIFICADAO VEICULAR LTDA	13816,9	60	735
10/31/17	243	998	413 AMPLIACOES E MELHORAMENTOS	74 AMPLIACOES - KM 99.16 AO KM 110.17 - SUDNAO	3678956	LETORA MULTICANAL PT MICROPLACAS	15375127 EQUIPAMENTOS DE INFORMÁTICA	04/23/16	13816,9	13120,9	03/01/16	723	810392 Q-PRIS IDENTIFICADAO VEICULAR LTDA	13816,9	60	735
10/31/17	243	998	413 AMPLIACOES E MELHORAMENTOS	74 AMPLIACOES - KM 99.16 AO KM 110.17 - SUDNAO	3678949	LETORA MULTICANAL PT MICROPLACAS	15375127 EQUIPAMENTOS DE INFORMÁTICA	04/23/16	13816,9	13120,9	03/01/16	723	810392 Q-PRIS IDENTIFICADAO VEICULAR LTDA	13816,9	60	735
10/31/17	243	998	413 AMPLIACOES E MELHORAMENTOS	73 AMPLIACOES - KM 87.15 AO KM 99.16 - RIPRIS	1977628	COLETOR INABR-RIP 6 JZ6L PROX	15375127 EQUIPAMENTOS DE INFORMÁTICA	11/12/13	1198	799,6	03/01/16	399,4	10096 SIM-NO CRANES E COMPONENTES LTDA	1198	60	89802
10/31/17	243	998	399 PRACA DE PEDAGIO	14 PT LOTE 1 - RIBEIRAO PRES - SPA KM 00+000	3927595	INTERNUPTOR LINEAR CONTATO NA - 3400MM	15375127 EQUIPAMENTOS DE INFORMÁTICA	10/10/16	4416	3932,8	11/09/16	883,2	798138 NUACKNEX INDUSTRIA E COMERCIO LTDA	4416	60	1848
10/31/17	243	998	399 PRACA DE PEDAGIO	14 PT LOTE 1 - PALA PAQUE - SUDNAO - AM 324+000	3977720	INTERNUPTOR LINEAR CONTATO NA - 3400MM	15375127 EQUIPAMENTOS DE INFORMÁTICA	10/26/16	4126,5	2734,9	03/01/16	1368,6	798138 NUACKNEX INDUSTRIA E COMERCIO LTDA	4126,5	60	1498 1
10/31/17	243	1	397 SEDE ADMINISTRATIVA	6 TECNOLOGIA DA INFORMAÇÃO	1329160	RACK 19" TELECOM C/ PORTA TSL PLUS	15375127 EQUIPAMENTOS DE INFORMÁTICA	06/29/11	1305	0	07/29/11	1305	787964 WRITEITI TECNOLOGIA AM SISTEMAS DE COMPU	1305	60	23
10/31/17	243	1	397 SEDE ADMINISTRATIVA	6 TECNOLOGIA DA INFORMAÇÃO	1329764	ASAHISS SEC BLIN 55 SECURITY APPLIANCE	15375127 EQUIPAMENTOS DE INFORMÁTICA	05/27/11	6239,97	0	06/26/11	6239,97	94787 MULTIMOB INFORMATICA LTDA	6239,97	60	712
10/31/17	243	416	EQUIP., VEICULOS E SISTEMAS DE CONTROLE	8 OUTROS	1318660	CILINDRO HYDRAULIC HYRLINE	15375127 EQUIPAMENTOS DE INFORMÁTICA	06/27/11	9000	1879,43	06/29/11	3420,57	294808 MULTITOOL LTDA-IPP	9000	60	1230
10/31/17	243	416	EQUIP., VEICULOS E SISTEMAS DE CONTROLE	8 OUTROS	1316955	MOTOBOMBA 1 CV	15375127 EQUIPAMENTOS DE INFORMÁTICA	03/29/11	12000	4320	04/28/11	7680	294808 MULTITOOL LTDA-IPP	12000	120	1230
10/31/17	243	450	POLICIA MILITAR RODOVIARIA	2 POLICIA MILITAR RODOVIARIA - KM 87 - S.B.DO CAMPO	1425432	CAMERA WIN DOWS IP SCSH-5400 1080P-3MM/3-20P	15375127 EQUIPAMENTOS DE INFORMÁTICA	12/28/11	1600	576	01/28/12	875	808676 TRUSTWELBYRS SRV DS INP LTDA - MS	1600	60	10
10/31/17	243	450	POLICIA MILITAR RODOVIARIA	2 POLICIA MILITAR RODOVIARIA - KM 87 - S.B.DO CAMPO	1428763	LENTE DE VIDRO PARA CAMERA PELCO	15375127 EQUIPAMENTOS DE INFORMÁTICA	01/02/12	4800	2500	03/01/12	2760	810164 MARIA IGNEZ SCROCCA ELETROEQUIPRONICS MR	4800	120	293
10/31/17	243	397	SEDE ADMINISTRATIVA	6 TECNOLOGIA DA INFORMAÇÃO	1711436	ELETRONAUTER 250VA TRIFASICO-220VDC/0.5540	16629-79 MAQUINAS E EQUIPAMENTOS	03/04/13	14001,42	7893,92	03/06/13	6907,8	791925 ABC PARA RADIO COMS SERV LTDA IPP	14001,42	120	293
10/31/17	243	390	SAU _ SERV DE APOIO AO USUARIO	2 SAU _ SERV DE APOIO AO USUARIO - KM 87 - S.B.DO CAMPO	1351109	GRAVADOR DIGITAL 2CH 2CIF/1CIF	16629-79 MAQUINAS E EQUIPAMENTOS	07/07/14	47000	17616,75	08/11/14	29275,25	1184243 STRAMC S/A GRUPOS GERADORES	47000	120	33653
10/31/17	243	390	SAU _ SERV DE APOIO AO USUARIO	2 SAU _ SERV DE APOIO AO USUARIO - KM 41 - ITAPECIRICA	5189587	BEBEDOURO COM GALAO	16629-79 MAQUINAS E EQUIPAMENTOS	08/22/17	1000	994,16	09/01/17	5,84	497094 J L T DE SOUZA - MS	1000	120	5602
10/31/17	243	390	SAU _ SERV DE APOIO AO USUARIO	1 SAU _ SERV DE APOIO AO USUARIO - KM 41 - ITAPECIRICA	5188711	BEBEDOURO GARRAFAO GALAO 20.00 LITROS	16629-79 MAQUINAS E EQUIPAMENTOS	09/26/17	2500	1916,65	09/27/17	583,35	497094 J L T DE SOUZA - MS	2000	120	5702 000
10/31/17	243	399	PRACA DE PEDAGIO	6 PCA DE PEDAGIO SUL KM 27 SPA 006/101 - MAUA	1364106	CONJUNTO MEMORY BRA 8 X 8GM - 24VDC	16629-79 MAQUINAS E EQUIPAMENTOS	09/06/11	1260	689,24	10/06/11	746,66	798037 ROAD SYSTEMS INDUSTRIA E COMERCIO LTDA	1260	120	443
10/31/17	243	399	PRACA DE PEDAGIO	5 PS SUL - ANCHIETA - SBC - KM 79+000	1364105	CONJUNTO SIMAPORO BRA 8 X 8GM - 24VDC	16629-79 MAQUINAS E EQUIPAMENTOS	09/06/11	1260	689,24	10/06/11	746,66	798037 ROAD SYSTEMS INDUSTRIA E COMERCIO LTDA	1260	120	443
10/31/17	243	326	GESTAO DE OPERACOES	4 GERENCIA DE OPERACOES	1415563	CONJUNTO GERADOR DE ENERGIA FOTO VOLTAIC	16629-79 MAQUINAS E EQUIPAMENTOS	03/23/12	1987,9	877,99	04/22/12	1109,92	787964 WRITEITI TECNOLOGIA AM SISTEMAS DE COMPU	1987,9	120	31
10/31/17	243	326	GESTAO DE OPERACOES	4 GERENCIA DE OPERACOES	1415576	CONJUNTO GERADOR DE ENERGIA FOTO VOLTAIC	16629-79 MAQUINAS E EQUIPAMENTOS	03/23/12	1987,9	877,99	04/22/12	1109,92	787964 WRITEITI TECNOLOGIA AM SISTEMAS DE COMPU	1987,9	120	31
10/31/17	243	326	GESTAO DE OPERACOES	4 GERENCIA DE OPERACOES	1415572	CONJUNTO GERADOR DE ENERGIA FOTO VOLTAIC	16629-79 MAQUINAS E EQUIPAMENTOS	03/23/12	1987,9	877,99	04/22/12	1109,92	787964 WRITEITI TECNOLOGIA AM SISTEMAS DE COMPU	1987,9	120	31
10/31/17	243	326	GESTAO DE OPERACOES	4 GERENCIA DE OPERACOES	1415570	CONJUNTO GERADOR DE ENERGIA FOTO VOLTAIC	16629-79 MAQUINAS E EQUIPAMENTOS	03/23/12	1987,9	877,99	04/22/12	1109,92	787964 WRITEITI TECNOLOGIA AM SISTEMAS DE COMPU	1987,9	120	31
10/31/17	243	326	GESTAO DE OPERACOES	4 GERENCIA DE OPERACOES	1415565	CONJUNTO GERADOR DE ENERGIA FOTO VOLTAIC	16629-79 MAQUINAS E EQUIPAMENTOS	03/23/12	1987,9	877,99	04/22/12	1109,92	787964 WRITEITI TECNOLOGIA AM SISTEMAS DE COMPU	1987,9	120	31
10/31/17	243	326	GESTAO DE OPERACOES	4 GERENCIA DE OPERACOES	1415564	CONJUNTO GERADOR DE ENERGIA FOTO VOLTAIC	16629-79 MAQUINAS E EQUIPAMENTOS	03/23/12	1987,9	877,99	04/22/12	1109,92	787964 WRITEITI TECNOLOGIA AM SISTEMAS DE COMPU	1987,9	120	31
10/31/17	243	326	GESTAO DE OPERACOES	4 GERENCIA DE OPERACOES	1415560	CONJUNTO GERADOR DE ENERGIA FOTO VOLTAIC	16629-79 MAQUINAS E EQUIPAMENTOS	03/23/12	1987,9	877,99	04/22/12	1109,92	787964 WRITEITI TECNOLOGIA AM SISTEMAS DE COMPU	1987,9	120	31
10/31/17	243	326	GESTAO DE OPERACOES	4 GERENCIA DE OPERACOES	1415629	CONJUNTO GERADOR DE ENERGIA FOTO VOLTAIC	16629-79 MAQUINAS E EQUIPAMENTOS	03/23/12	1987,9	877,99	04/22/12	1109,92	787964 WRITEITI TECNOLOGIA AM SISTEMAS DE COMPU	1987,9	120	31
10/31/17	243	326	GESTAO DE OPERACOES	4 GERENCIA DE OPERACOES	1415625	CONJUNTO GERADOR DE ENERGIA FOTO VOLTAIC	16629-79 MAQUINAS E EQUIPAMENTOS	03/23/12	1987,9	877,99	04/22/12	1109,92	787964 WRITEITI TECNOLOGIA AM SISTEMAS DE COMPU	1987,9	120	31
10/31/17	243	326	GESTAO DE OPERACOES	4 GERENCIA DE OPERACOES	1415615	CONJUNTO GERADOR DE ENERGIA FOTO VOLTAIC	16629-79 MAQUINAS E EQUIPAMENTOS	03/23/12	1987,9	877,99	04/22/12	1109,92	787964 WRITEITI TECNOLOGIA AM SISTEMAS DE COMPU	1987,9	120	31
10/31/17	243	326	GESTAO DE OPERACOES	2 GERENCIA DE TRAFEGO	3773563	CARRETEL 3410 13 MTS - TWIN LINE MULTISTO	16629-79 MAQUINAS E EQUIPAMENTOS	07/24/14	13360	10388,25	08/14/14	5031,75	294808 MULTITOOL LTDA-IPP	15360	120	6162 1
10/31/17	243	326	GESTAO DE OPERACOES	1 ENGENHARIA	3668839	RADIO TRANSMISSOR VHF 5W 8GB 50	16629-79 MAQUINAS E EQUIPAMENTOS	03/26/14	3599,1	3372,7	03/31/14	185,4	914827 SIS COMERCIO EQUIP INFORMATICA LTDA ME	3599,1	120	22
10/31/17	243	326	GESTAO DE OPERACOES	1 ENGENHARIA	3668838	RADIO TRANSMISSOR VHF 5W 8GB 50	16629-79 MAQUINAS E EQUIPAMENTOS	03/26/14	3599,1	3372,7	03/31/14	185,4	914827 SIS COMERCIO EQUIP INFORMATICA LTDA ME	3599,1	120	22
10/31/17	243	413	AMPLIACOES E MELHORAMENTOS	74 AMPLIACOES - KM 99.16 AO KM 110.17 - SUDNAO	3973168	BOMBA ELETRICA 2STAB	16629-79 MAQUINAS E EQUIPAMENTOS	09/02/16	2420,72	2183,92	03/01/16	636,8	956426 ELEMENTOS CONSTRUCOES LTDA - IPP	2420,72	120	192
10/31/17	243	413	AMPLIACOES E MELHORAMENTOS	74 AMPLIACOES - KM 99.16 AO KM 110.17 - SUDNAO	3973169	LETORA MULTICANAL PT MICROPLACAS	16629-79 MAQUINAS E EQUIPAMENTOS	09/21/16	1,2250	11080,4	03/01/16	669,4	819792 BR-10 EQUIPAMENTOS E SISTEMAS S.A.	12250	120	752
10/31/17	243	413	AMPLIACOES E MELHORAMENTOS	74 AMPLIACOES - KM 99.16 AO KM 110.17 - SUDNAO	3968514	AR CONDICIONADO 9000 BTUS ELECTROLUX	16629-79 MAQUINAS E EQUIPAMENTOS	03/25/16	2500	2369,8	03/01/16	130,2	890917 ARQ INAR MONTAGEM DE ARTIGAFOS METALICOS	2500	120	30
10/31/17	243	413	AMPLIACOES E MELHORAMENTOS	74 AMPLIACOES - KM 99.16 AO KM 110.17 - SUDNAO	3966148	LENA DOSADORA MODELO DEA 80 HCS	16629-79 MAQUINAS E EQUIPAMENTOS	03/27/16	100000	83333,4	03/01/16	16666,6	910156 CBR COMPANHIA IND BRASILEIRA IMPARFI	100000	120	6735 3
10/31/17	243	413	AMPLIACOES E MELHORAMENTOS	74 AMPLIACOES - KM 99.16 AO KM 110.17 - SUDNAO	3751113	GRAVADOR DIGITAL	16629-79 MAQUINAS E EQUIPAMENTOS	09/07/14	48000,82	17616,75	08/11/14	30384,2	9603 CLAVIMAR VENDAS E SERV AUTOMATICA GER LTDA	48000,82	120	70963
10/31/17	243	413	AMPLIACOES E MELHORAMENTOS	74 AMPLIACOES - KM 99.16 AO KM 110.17 - SUDNAO	3776686	AR CONDICIONADO 9000 BTUS ELECTROLUX	16629-79 MAQUINAS E EQUIPAMENTOS	08/11/16	2500	2369,4	03/01/16	131,6	890917 ARQ INAR MONTAGEM DE ARTIGAFOS METALICOS	2500	120	30
10/31/17	243	413	AMPLIACOES E MELHORAMENTOS	74 AMPLIACOES - KM 99.16 AO KM 110.17 - SUDNAO	3778567	ESTRUTURA (PORTA, TORRE)	16629-79 MAQUINAS E EQUIPAMENTOS	08/08/16	117521,25	97934,05	03/01/16	19588,8	798418 PETROPUB DO BRASIL LTDA	117521,25	120	8195 3
10/31/17	243	413	AMPLIACOES E MELHORAMENTOS	74 AMPLIACOES - KM 99.16 AO KM 110.17 - SUDNAO	1702356	SERVICO TAXA DE BOMBA	16629-79 MAQUINAS E EQUIPAMENTOS	08/07/12	4500	3750	03/01/16	750	687961 POLIMEX CONCRETO	4500	120	24622
10/31/17	243	413	AMPLIACOES E MELHORAMENTOS	74 AMPLIACOES - KM 99.16 AO KM 110.17 - SUDNAO	1705499	SERVICO TAXA DE BOMBA	16629-79 MAQUINAS E EQUIPAMENTOS	09/12/12	1800	1500	03/01/16	300	687961 POLIMEX CONCRETO	1800	120	24791
10/31/17	243	413	AMPLIACOES E MELHORAMENTOS	74 AMPLIACOES - KM 99.16 AO KM 110.17 - SUDNAO	1718629	AR CONDICIONADO 48000 BTU 220V	16629-79 MAQUINAS E EQUIPAMENTOS	01/17/13	1168,2	973,4	03/01/16	194,8	126861 STR COMERCIAL LTDA	1168,2	120	16071
10/31/17	243	413	AMPLIACOES E MELHORAMENTOS	74 AMPLIACOES - KM 99.16 AO KM 110.17 - SUDNAO	1718626	AR CONDICIONADO 48000 BTU 220V	16629-79 MAQUINAS E EQUIPAMENTOS	01/17/13	1168,2	973,4	03/01/16	194,8	126861 STR COMERCIAL LTDA	1168,2	120	16071
10/31/17	243	413	AMPLIACOES E MELHORAMENTOS	74 AMPLIACOES - KM 99.16 AO KM 110.17 - SUDNAO	1768189	SRV MANUTENCAO EM BENS DE TERCEIROS	16629-79 MAQUINAS E EQUIPAMENTOS	06/27/13	6000	5000	03/01/16	1000	796839 J R SAVARIAN REPRESENTACAO ME	6000	120	1102
10/31/17	243	413	AMPLIACOES E MELHORAMENTOS	74 AMPLIACOES - KM 99.16 AO KM 110.17 - SUDNAO	1988005	SERVIDOR DELL PowerEdge R710 2U	16629-79 MAQUINAS E EQUIPAMENTOS	01/26/14	9982,68	9375,08	03/01/16	612	427210 DELL COMPUTADORES DO BRASIL LTDA	9982,68	120	2230276
10/31/17	243	413	AMPLIACOES E MELHORAMENTOS	74 AMPLIACOES - KM 99.16 AO KM 110.17 - SUDNAO	1416782	SERVICO TAXA DE BOMBA	16629-79 MAQUINAS E EQUIPAMENTOS	06/12/12	1470	1225	03/01/16	245	687961 POLIMEX CONCRETO	1470	120	24613
10/31/17	243	413	AMPLIACOES E MELHORAMENTOS	74 AMPLIACOES - KM 99.16 AO KM 110.17 - SUDNAO	3973553	ESTRUTURA (PORTA, TORRE)	16629-79 MAQUINAS E EQUIPAMENTOS	08/08/16	1678,98	1398,28	03/01/16	87,8	798418 PETROPUB DO BRASIL LTDA	1678,98	120	7431
10/31/17	243	413	AMPLIACOES E MELHORAMENTOS	74 AMPLIACOES - KM 99.16 AO KM 110.17 - SUDNAO	3763111	RELIGIO DE PONTO ELETRONICO INNER REP 2	16629-79 MAQUINAS E EQUIPAMENTOS	06/05/14	1588,13	1323,53	03/01/16	264,6	910491 TOPDATA SISTEMAS DE AUTOMACAO LTDA	1588,13	120	44888
10/31/17	243	413	AMPLIACOES E MELHORAMENTOS	74 AMPLIACOES - KM 99.16 AO KM 110.17 - SUDNAO	3668719	AR CONDICIONADO 9000 BTUS ELECTROLUX	16629-79 MAQUINAS E EQUIPAMENTOS	04/08/14	2500	2369,8	03/01/16	130,2	890917 ARQ INAR MONTAGEM DE ARTIGAFOS METALICOS	2500	120	32
10/31/17	243	413	AMPLIACOES E MELHORAMENTOS	74 AMPLIACOES - KM 99.16 AO KM 110.17 - SUDNAO	3973562	ESTRUTURA (PORTA, TORRE)	16629-79 MAQUINAS E EQUIPAMENTOS	08/08/16	1678,98	1398,28	03/01/16	87,8	798418 PETROPUB DO BRASIL LTDA	1678,98	120	7431
10/31/17	243	413	AMPLIACOES E MELHORAMENTOS	74 AMPLIACOES - KM 99.16 AO KM 110.17 - SUDNAO	3973579	ESTRUTURA (PORTA, TORRE)	16629-79 MAQUINAS E EQUIPAMENTOS	08/23/16	1678,98	1398,28	03/01/16	87,8	798418 PETROPUB DO BRASIL LTDA	1678,98	120	7431
10/31/17	243	413	AMPLIACOES E MELHORAMENTOS	74 AMPLIACOES - KM 99.16 AO KM 110.17 - SUDNAO	3973586	ESTRUTURA (PORTA, TORRE)	16629-79 MAQUINAS E EQUIPAMENTOS	08/23/16	1678,98	1398,28	03/01/16	87,8	798418 PETROPUB DO BRASIL LTDA	1678,98	120	7431
10/31/17	243	413	AMPLIACOES E MELHORAMENTOS	74 AMPLIACOES - KM 99.16 AO KM 110.17 - SUDNAO	3973584	ESTRUTURA (PORTA, TORRE)	16629-79 MAQUINAS E EQUIPAMENTOS	08/23/16	1678,98	1398,28	03/01/16	87,8	798418 PETROPUB DO BRASIL LTDA	1678,98	120	7431
10/31/17	243	413	AMPLIACOES E MELHORAMENTOS	74 AMPLIACOES - KM 99.16 AO KM 110.17 - SUDNAO	3973551	ESTRUTURA (PORTA, TORRE)	16629-79 MAQUINAS E EQUIPAMENTOS	08/23/16	1678,98	1398,28	03/01/16	87,8	798418 PETROPUB DO BRASIL LTDA	1678,98	120	7431
10/31/17	243	413	AMPLIACOES E MELHORAMENTOS	74 AMPLIACOES - KM 99.16 AO KM 110.17 - SUDNAO	3973558	ESTRUTURA (PORTA, TORRE)	16629-79 MAQUINAS E EQUIPAMENTOS	08/23/16	1678,98	1398,28	03/01/16	87,8	798418 PETROPUB DO BRASIL LTDA	1678,98	120	7431
10/31/17	243	413	AMPLIACOES E MELHORAMENTOS	74 AMPLIACOES - KM 99.16 AO KM 110.17 - SUDNAO	3978512	ESTRUTURA (PORTA, TORRE)	16629-79 MAQUINAS E EQUIPAMENTOS	08/23/16	1678,98	1398,28	03/01/16	87,8	798418 PETROPUB DO BRASIL LTDA	1678,98	120	7431
10/31/17	243	413	AMPLIACOES E MELHORAMENTOS	74 AMPLIACOES - KM 99.16 AO KM 110.17 - SUDNAO	3978510	ESTRUTURA (PORTA, TORRE)	16629-79 MAQUINAS E EQUIPAMENTOS	08/23/16	1678,98	1398,28	03/01/16	87,8	798418 PETROPUB DO BRASIL LTDA	1678,98	120	7431
10/31/17	243	413	AMPLIACOES E MELHORAMENTOS	74 AMPLIACOES - KM 99.16 AO KM 110.17 - SUDNAO	3978508	ESTRUTURA (PORTA, TORRE)	16629-79 MAQUINAS E EQUIPAMENTOS	08/23/16	1678,98	1398,28	03/01/16	87,8	798418 PETROPUB DO BRASIL LTDA	1678,98	120	7431
10/31/17	243	413	AMPLIACOES E MELHORAMENTOS	74 AMPLIACOES - KM 99.16 AO KM 110.17 - SUDNAO	3978527	ESTRUTURA (PORTA, TORRE)	16629-79 MAQUINAS E EQUIPAMENTOS	08/23/16	1678,98	1398,28	03/01/16	87,8	798418 PETROPUB DO BRASIL LTDA	1678,98	120	7431
10/31/17	243	413	AMPLIACOES E MELHORAMENTOS	73 AMPLIACOES - KM 87.15 AO KM 99.16 - RIPRIS	1702507	SERVICO TAXA DE BOMBA	16629-79 MAQUINAS E EQUIPAMENTOS	08/14/12	1200	1000	03/01/16	200	687961 POLIMEX CONCRETO	1200	120	24602
10/31/17	243	413	AMPLIACOES E MELHORAMENTOS	73 AMPLIACOES - KM 87.15 AO KM 99.16 - RIPRIS	1725145	MARTELO ROMPEDOR HILTI 7 KG	16629-79 MAQUINAS E EQUIPAMENTOS	03/08/13	30210,95	2509,15	03/01/16	501,8	927158 HILTI DO BRASIL COMERCIAL LTDA	30210,95	120	229866
10/31/17	243	413	AMPLIACOES E MELHORAMENTOS	73 AMPLIACOES - KM 87.15 AO KM 99.16 - RIPRIS	1428605	SERVICO TAXA DE BOMBA	16629-79 MAQUINAS E EQUIPAMENTOS	03/30/12	1200	1000	03/01/16	200	801605 POLIMEX CONCRETO LTDA	1200	120	7998
10/31/17	243	413	AMPLIACOES E MELHORAMENTOS	71 AMPLIACOES - KM 80.37 AO KM 99.16 - RIPRIS	1437934	SERVICO TAXA DE BOMBA	16629-79 MAQUINAS E EQUIPAMENTOS	04/30/12	1200	1000	03/01/16	200	801605 POLIMEX CONCRETO LTDA	1200	120	8032
10/31/17	243	413	AMPLIACOES E MELHORAMENTOS	71 AMPLIACOES - KM 80.37 AO KM 99.16 - RIPRIS	1438616	SERVICO TAXA DE BOMBA	16629-79 MAQUINAS E EQUIPAMENTOS	05/02/12	1200	1000	03/01/16	200	687961 POLIMEX CONCRETO	1200	120	24112
10/31/17	243	397	SEDE ADMINISTRATIVA	17 CANTEIRO CENTRAL SUDNAO	3662608	SRV MANUTENCAO EM BENS DE TERCEIROS	16629-79 MAQUINAS E EQUIPAMENTOS	03/18/13	2600	2416,8	03/01/16	183,2	796839 J R SAVARIAN REPRESENTACAO ME	2600	120	108
10/31/17	243	399	PRACA DE PEDAGIO	14 PT LOTE 1 - RIBEIRAO PRES - SPA KM 00+000	3903076	NOBREAK TP 3000D SWS	16629-79 MAQUINAS E EQUIPAMENTOS	12/28/16	2788/68	2073,8	03/01/16	4943,2	903816 G.S.ELETRO-ELETRONICOS LTDA	2788/68	120	122365
10/31/17	243	1	450 POLICIA MILITAR RODOVIARIA	2 POLICIA MILITAR RODOVIARIA - KM 87 - S.B.DO CAMPO	3918661	AR CONDICIONADO CARRIER 12000 BTUS	16629-79 MAQUINAS E EQUIPAMENTOS	05/09/16	3090	2862,26	06/08/16	227,75	992550 PRO-MITEC COND. PRC E SERV PV RB LTDA ME	3090	120	302
10/31/17	243	1	427 GESTAO DE TECNOLOGIA	1 TI - OPERACIONAL	1780882	SRV DE SUPORTE PARA MANUTENCAO INFORMATICA	15375127 EQUIPAMENTOS DE INFORMÁTICA	02/22/16	9116,66	8614,66	03/01/16	501,8	94787 MULTIMOB INFORMATICA LTDA	9116,66	60	10541
10/31/17	243	1	429 GESTAO DE ENGENHARIA	1 ENGENHARIA	1392560	COMPUTADOR DELL OPTIPLEX	15375127 EQUIPAMENTOS DE INFORMÁTICA	12/20/11	2982,34	0	01/19/12	2982,34	427210 DELL COMPUTADORES DO BRASIL LTDA	2982,34	60	1870007
10/31/17	243	450	POLICIA MILITAR RODOVIARIA	2 POLICIA MILITAR RODOVIARIA - KM

10/31/17	243	999	401	EXPORTIFIOS DE SEGURANCA	1	DIFERIAS METÁLICAS - KM 30 AO KM 38,5 - SMBU	1318079	MICROCOMPUTADOR DELL OPTIPLEX 390	1537527	EQUIPAMENTOS DE INFORMÁTICA	04/04/11	1534,28	0	09/04/11	1534,28	427310	DELL COMPUTADORES DO BRASIL LTDA	1534,28	60	1360045
10/31/17	243	999	397	SEDE ADMINISTRATIVA	6	TECNOLOGIA DA INFORMAÇÃO	1319085	MICROCOMPUTADOR DELL OPTIPLEX 390	1537527	EQUIPAMENTOS DE INFORMÁTICA	04/04/11	1534,28	0	09/04/11	1534,28	427310	DELL COMPUTADORES DO BRASIL LTDA	1534,28	60	1360045
10/31/17	243	999	397	SEDE ADMINISTRATIVA	6	TECNOLOGIA DA INFORMAÇÃO	1319083	MICROCOMPUTADOR DELL OPTIPLEX 390	1537527	EQUIPAMENTOS DE INFORMÁTICA	04/04/11	1534,28	0	09/04/11	1534,28	427310	DELL COMPUTADORES DO BRASIL LTDA	1534,28	60	1360045
10/31/17	243	999	397	SEDE ADMINISTRATIVA	6	TECNOLOGIA DA INFORMAÇÃO	1319086	MICROCOMPUTADOR DELL OPTIPLEX 390	1537527	EQUIPAMENTOS DE INFORMÁTICA	04/04/11	1534,28	0	09/04/11	1534,28	427310	DELL COMPUTADORES DO BRASIL LTDA	1534,28	60	1360045
10/31/17	243	999	397	SEDE ADMINISTRATIVA	6	TECNOLOGIA DA INFORMAÇÃO	1719768	LINGUISTICA PCB ABC CSD 10011500	1537527	EQUIPAMENTOS DE INFORMÁTICA	01/04/11	1698,42	94,94	02/14/13	1698,42	791635	ABC PARA RADIO COMS SRV LTDA BPP	1698,42	60	279
10/31/17	243	999	397	SEDE ADMINISTRATIVA	6	TECNOLOGIA DA INFORMAÇÃO	1719762	LINGUISTICA PCB ABC CSD 10011500	1537527	EQUIPAMENTOS DE INFORMÁTICA	01/04/11	1698,42	94,94	02/14/13	1803,68	791635	ABC PARA RADIO COMS SRV LTDA BPP	1698,42	60	279
10/31/17	243	999	397	SEDE ADMINISTRATIVA	6	TECNOLOGIA DA INFORMAÇÃO	1719773	ELETRONIA METER 15N/1A CCSD 10011500	1537527	EQUIPAMENTOS DE INFORMÁTICA	01/04/11	1354	67,51	02/14/13	1386,69	791635	ABC PARA RADIO COMS SRV LTDA BPP	1354	60	279
10/31/17	243	999	397	SEDE ADMINISTRATIVA	6	TECNOLOGIA DA INFORMAÇÃO	1719766	LINGUISTICA PCB ABC CSD 10011500	1537527	EQUIPAMENTOS DE INFORMÁTICA	01/04/11	1698,42	94,94	02/14/13	1803,68	791635	ABC PARA RADIO COMS SRV LTDA BPP	1698,42	60	279
10/31/17	243	999	399	PRAÇA DE PEDÁGIO	9	PBE 51L - POTA ESTRIMA - RIBEIRAO PIRES - KM 884+950	1837238	INTERRUPTOR LINEAR CONTATO NA - 1600KM	1537527	EQUIPAMENTOS DE INFORMÁTICA	09/03/16	2737	1599,5	10/03/16	11403	798139	NAUCKFATKS INDUSTRIA E COMERCIO LTDA	2737	60	1187
10/31/17	243	999	399	PRAÇA DE PEDÁGIO	6	PCA DE PEDRAGO SUL KM 2 7 SPA 0861/321 - MAUA	1327806	SERVIDOR POWEREDGE R610 6 DIS PREC INTEL	1537527	EQUIPAMENTOS DE INFORMÁTICA	06/21/11	20238,54	0	07/21/11	20238,54	427310	DELL COMPUTADORES DO BRASIL LTDA	20238,54	60	1366041
10/31/17	243	999	399	PRAÇA DE PEDÁGIO	5	PN SUL - ANCHIETA - SBC - KM 79+500	1327568	CAPATAZ PARA CAPTURA VIDEO - 1600KM	1537527	EQUIPAMENTOS DE INFORMÁTICA	06/29/16	1431,38	0	07/21/16	1431,38	427310	DELL COMPUTADORES DO BRASIL LTDA	1431,38	60	1365737
10/31/17	243	999	399	PRAÇA DE PEDÁGIO	5	PN SUL - INDAIATUBA - SBC - KM 71+400	1301613	NOBREAK 1,5KVA ENTRELIGAO ATS AUT SNG1013V	1537527	EQUIPAMENTOS DE INFORMÁTICA	05/02/16	2050	1489,11	06/01/16	5818,98	816412	WINALER COMERCIO E SERVICO DE	2050	60	2960
10/31/17	243	999	399	PRAÇA DE PEDÁGIO	5	PN SUL - INDAIATUBA - SBC - KM 70+300	1360761	PLACA OPTICA BPP 3000 8KB SD GIGABIT ST	1537527	EQUIPAMENTOS DE INFORMÁTICA	09/26/11	4.840,73	0	10/26/11	4.840,73	427310	DELL COMPUTADORES DO BRASIL LTDA	4.840,73	60	1776351
10/31/17	243	999	399	PRAÇA DE PEDÁGIO	5	PN SUL - INDAIATUBA CAPITAL - SBC - KM 70+300	1328788	COLETOR PONTO MODO 6000 CPF/MR LAB	1537527	EQUIPAMENTOS DE INFORMÁTICA	06/28/11	2450	0	07/28/11	2450	388885	RISIO EQUIP DE SEGURANCA LTDA - ME	2450	60	339
10/31/17	243	999	399	PRAÇA DE PEDÁGIO	3	PN SUL - INDAIATUBA CAPITAL - SBC - KM 70+300	1327652	SERVIDOR POWEREDGE R610 6 DIS PREC INTEL	1537527	EQUIPAMENTOS DE INFORMÁTICA	06/21/11	20238,54	0	07/21/11	20238,54	427310	DELL COMPUTADORES DO BRASIL LTDA	20238,54	60	1366041
10/31/17	243	999	399	PRAÇA DE PEDÁGIO	3	PN SUL - INDAIATUBA CAPITAL - SBC - KM 70+300	1277145	PLACA CAPTURA VIDEO	1537527	EQUIPAMENTOS DE INFORMÁTICA	12/21/11	2.710,98	0	12/21/11	2.710,98	738088	SDC ENGENHARIA DE SISTEMAS LTDA	2.710,98	60	6196
10/31/17	243	999	399	PRAÇA DE PEDÁGIO	3	PN SUL - INDAIATUBA CAPITAL - SBC - KM 70+300	3662236	SWITCH HP 24 10/100/MPR	1537527	EQUIPAMENTOS DE INFORMÁTICA	05/26/14	1795	1602,3	06/26/14	1917	518622	INTERNIART COMERCIO IMPORTACAO	1795	60	99028
10/31/17	243	999	399	PRAÇA DE PEDÁGIO	2	PN SUL - INDAIATUBA CAPITAL - SBC - KM 70+300	1366736	JUNIPER SX 4250 2XFOPTIC 600W	1537527	EQUIPAMENTOS DE INFORMÁTICA	09/26/11	142.99,95	0	10/26/11	142.99,95	427310	DELL COMPUTADORES DO BRASIL LTDA	142.99,95	60	1366356
10/31/17	243	999	399	PRAÇA DE PEDÁGIO	2	PN SUL - INDAIATUBA CAPITAL - SBC - KM 70+300	1277158	PLACA MULTISERIAL CP-1680J	1537527	EQUIPAMENTOS DE INFORMÁTICA	12/21/11	1.235,78	0	12/21/11	1.235,78	738088	SDC ENGENHARIA DE SISTEMAS LTDA	1.235,78	60	6196
10/31/17	243	999	399	PRAÇA DE PEDÁGIO	2	PN SUL - INDAIATUBA CAPITAL - SBC - KM 70+300	3627115	INTERRUPTOR LINEAR CONTATO NA - 1600KM	1537527	EQUIPAMENTOS DE INFORMÁTICA	10/10/16	2964	2399,14	11/09/16	588,84	798139	NAUCKFATKS INDUSTRIA E COMERCIO LTDA	2964	60	1367
10/31/17	243	999	399	PRAÇA DE PEDÁGIO	1	PN SUL - PARELHEIROS - KM 50+600	1332516	NO-BREAK APC SMART-UPS 2200 VA 220V	1537527	EQUIPAMENTOS DE INFORMÁTICA	07/28/11	6.797,92	0	08/28/11	6.797,92	427310	DELL COMPUTADORES DO BRASIL LTDA	6.797,92	60	1368622
10/31/17	243	999	399	PRAÇA DE PEDÁGIO	1	PN SUL - PARELHEIROS - KM 50+600	1328767	COLETOR PONTO MODO 6000 CPF/MR LAB	1537527	EQUIPAMENTOS DE INFORMÁTICA	06/28/11	2450	0	07/28/11	2450	388885	RISIO EQUIP DE SEGURANCA LTDA - ME	2450	60	339
10/31/17	243	999	399	PRAÇA DE PEDÁGIO	1	PN SUL - PARELHEIROS - KM 50+600	1360795	PLACA OPTICA BPP 3000 8KB SD GIGABIT ST	1537527	EQUIPAMENTOS DE INFORMÁTICA	09/26/11	4.840,73	0	10/26/11	4.840,73	427310	DELL COMPUTADORES DO BRASIL LTDA	4.840,73	60	1776351
10/31/17	243	999	399	PRAÇA DE PEDÁGIO	1	PN SUL - PARELHEIROS - KM 50+600	3662610	NOBREAK 1,5KVA ENTRELIGAO ATS AUT SNG1013V	1537527	EQUIPAMENTOS DE INFORMÁTICA	05/02/16	2050	1489,11	06/01/16	5818,98	816412	WINALER COMERCIO E SERVICO DE	2050	60	2960
10/31/17	243	999	399	PRAÇA DE PEDÁGIO	1	PN SUL - PARELHEIROS - KM 50+600	3662233	SWITCH HP 24 10/100/MPR	1537527	EQUIPAMENTOS DE INFORMÁTICA	05/26/14	1795	1602,3	06/26/14	1917	518622	INTERNIART COMERCIO IMPORTACAO	1795	60	99028
10/31/17	243	999	326	DISTRIO DE OPERACOES	4	GERENCIA DE OPERACOES	1721027	HPV STOR FODO DUAL I/O UP CSD 10011514	1537527	EQUIPAMENTOS DE INFORMÁTICA	01/24/13	9.562,74	-467,88	02/23/13	8984,86	438277	OFFICER DISTRIB DE PRODD DE IMP S/A	9.562,74	60	750260
10/31/17	243	999	326	DISTRIO DE OPERACOES	4	GERENCIA DE OPERACOES	1721036	HPV HDD F3000 FB 60 7.2K CSD 10011545	1537527	EQUIPAMENTOS DE INFORMÁTICA	01/24/13	1.182,77	58,3	02/23/13	1.123,47	438277	OFFICER DISTRIB DE PRODD DE IMP S/A	1.182,77	60	750260
10/31/17	243	999	326	DISTRIO DE OPERACOES	4	GERENCIA DE OPERACOES	1721032	HPV HDD F3000 FB 60 7.2K CSD 10011545	1537527	EQUIPAMENTOS DE INFORMÁTICA	01/24/13	1.182,77	58,3	02/23/13	1.123,47	438277	OFFICER DISTRIB DE PRODD DE IMP S/A	1.182,77	60	750260
10/31/17	243	999	326	DISTRIO DE OPERACOES	4	GERENCIA DE OPERACOES	1721029	HPV HDD F3000 FB 60 7.2K CSD 10011545	1537527	EQUIPAMENTOS DE INFORMÁTICA	01/24/13	1.182,77	58,3	02/23/13	1.123,47	438277	OFFICER DISTRIB DE PRODD DE IMP S/A	1.182,77	60	750260
10/31/17	243	999	326	DISTRIO DE OPERACOES	4	GERENCIA DE OPERACOES	1721060	HPV HDD F3000 FB 60 7.2K CSD 10011545	1537527	EQUIPAMENTOS DE INFORMÁTICA	01/24/13	1.182,77	58,3	02/23/13	1.123,47	438277	OFFICER DISTRIB DE PRODD DE IMP S/A	1.182,77	60	750260
10/31/17	243	999	326	DISTRIO DE OPERACOES	4	GERENCIA DE OPERACOES	1419767	MODEM R 6232 GSM FOBOS INTERNET + CONVIM	1537527	EQUIPAMENTOS DE INFORMÁTICA	03/26/12	1.760,68	0	03/27/12	1.760,68	811660	ASPECT MID INCIDENT ELIT CDM SRV LTDA	1.760,68	60	1124
10/31/17	243	999	326	DISTRIO DE OPERACOES	4	GERENCIA DE OPERACOES	1437487	OLT GIPON FURUKAWA 1PU 2 SLOTS SFP PON	1537527	EQUIPAMENTOS DE INFORMÁTICA	06/26/12	10823,21	0	06/26/12	10823,21	108133	FURUKAWA INDL S/A PRODS ELETRICOS	10823,21	60	83514
10/31/17	243	999	326	DISTRIO DE OPERACOES	4	GERENCIA DE OPERACOES	1437470	OLT GIPON FURUKAWA 1PU 2 SLOTS SFP PON	1537527	EQUIPAMENTOS DE INFORMÁTICA	06/26/12	10823,21	0	06/26/12	10823,21	108133	FURUKAWA INDL S/A PRODS ELETRICOS	10823,21	60	83514
10/31/17	243	999	326	DISTRIO DE OPERACOES	4	GERENCIA DE OPERACOES	1437489	OLT GIPON FURUKAWA 1PU 2 SLOTS SFP PON	1537527	EQUIPAMENTOS DE INFORMÁTICA	06/26/12	10823,21	0	06/26/12	10823,21	108133	FURUKAWA INDL S/A PRODS ELETRICOS	10823,21	60	83514
10/31/17	243	999	326	DISTRIO DE OPERACOES	4	GERENCIA DE OPERACOES	1449147	UNIDADE REFRIGERADORA MPA50 BRVCC	1537527	EQUIPAMENTOS DE INFORMÁTICA	06/26/12	1.177,48	0	07/26/12	1.177,48	524649	BAPI INDUSTRIA E COMERCIO LTDA	1.177,48	60	3044
10/31/17	243	999	326	DISTRIO DE OPERACOES	4	GERENCIA DE OPERACOES	1449193	UNIDADE REFRIGERADORA MPA50 BRVCC	1537527	EQUIPAMENTOS DE INFORMÁTICA	06/26/12	4209,09	0	07/26/12	4209,09	524649	BAPI INDUSTRIA E COMERCIO LTDA	4209,09	60	3044
10/31/17	243	999	326	DISTRIO DE OPERACOES	4	GERENCIA DE OPERACOES	1449028	GABINETE DE ACO 19 X 17 X 7 - 19U X 600 X 707 S	1537527	EQUIPAMENTOS DE INFORMÁTICA	06/21/12	4171,3	0	07/21/12	4171,3	524649	BAPI INDUSTRIA E COMERCIO LTDA	4171,3	60	3036
10/31/17	243	999	326	DISTRIO DE OPERACOES	4	GERENCIA DE OPERACOES	1449007	MODEM CONUNIC 15 - 3VOICE PRO 33600 BPS	1537527	EQUIPAMENTOS DE INFORMÁTICA	06/14/12	2030,62	0	07/14/12	2030,62	817700	G7 SOLUXIA INFORMATICA INDUSTRIAL LTDA.	2030,62	60	267
10/31/17	243	999	326	DISTRIO DE OPERACOES	4	GERENCIA DE OPERACOES	1410297	EQUIP SOTEMA ANALISE TRAFEGO-SAT	1537527	EQUIPAMENTOS DE INFORMÁTICA	05/26/12	8968832,92	0	06/26/12	8968832,92	817702	G7 SOLUXIA INFORMATICA INDUSTRIAL LTDA.	8968832,92	60	21
10/31/17	243	999	326	CCP	1	MICROCOMPUTADOR DELL OPTIPLEX 780 GAB	1327560	MICROCOMPUTADOR DELL OPTIPLEX 780 GAB	1537527	EQUIPAMENTOS DE INFORMÁTICA	06/21/11	1.971,57	0	07/21/11	1.971,57	427310	DELL COMPUTADORES DO BRASIL LTDA	1.971,57	60	1367617
10/31/17	243	999	326	CCP	1	MICROCOMPUTADOR DELL OPTIPLEX 780 GAB	1327601	MICROCOMPUTADOR DELL OPTIPLEX 780 GAB	1537527	EQUIPAMENTOS DE INFORMÁTICA	06/21/11	1.982,07	0	07/21/11	1.982,07	427310	DELL COMPUTADORES DO BRASIL LTDA	1.982,07	60	1370386
10/31/17	243	999	326	CCP	1	CCP	1327569	SERVIDOR POWEREDGE R610 6 DIS PREC INTEL	1537527	EQUIPAMENTOS DE INFORMÁTICA	06/21/11	21142,32	0	07/21/11	21142,32	427310	DELL COMPUTADORES DO BRASIL LTDA	21142,32	60	1366042
10/31/17	243	999	326	CCP	1	CCP	1327608	NOBREAK 5,4 KVA 4 HS	1537527	EQUIPAMENTOS DE INFORMÁTICA	06/21/11	1.690,18	0	07/21/11	1.690,18	427310	DELL COMPUTADORES DO BRASIL LTDA	1.690,18	60	1365422
10/31/17	243	999	326	DISTRIO DE OPERACOES	1	CCO	1365742	PLACA OPTICA BPP 3000 8KB SD GIGABIT ST	1537527	EQUIPAMENTOS DE INFORMÁTICA	09/26/11	4.840,73	0	10/26/11	4.840,73	427310	DELL COMPUTADORES DO BRASIL LTDA	4.840,73	60	1776351
10/31/17	243	999	326	DISTRIO DE OPERACOES	1	CCO	1429021	NOTEBOOK DELL LATITUDE E6420	1537527	EQUIPAMENTOS DE INFORMÁTICA	01/06/12	3549,82	0	02/06/12	3549,82	427310	DELL COMPUTADORES DO BRASIL LTDA	3549,82	60	1386022
10/31/17	243	999	326	DISTRIO DE OPERACOES	1	CCO	1377918	CAMERA WEB IP MICRO-WEB 4MPIXEL-IP	1537527	EQUIPAMENTOS DE INFORMÁTICA	11/23/11	3987,62	0	12/23/11	3987,62	796190	IPSIT TECNOLOGIA IMA INFORMATICA E COMLT	3987,62	60	42
10/31/17	243	999	326	DISTRIO DE OPERACOES	1	CCO	1377916	CAMERA WEB DOME IP MICRO-WEB 4MPIXEL-IP	1537527	EQUIPAMENTOS DE INFORMÁTICA	11/23/11	3987,62	0	12/23/11	3987,62	796190	IPSIT TECNOLOGIA IMA INFORMATICA E COMLT	3987,62	60	42
10/31/17	243	999	326	DISTRIO DE OPERACOES	1	TI - OPERACIONAL	3610464	SWITCHES CISCO	1537527	EQUIPAMENTOS DE INFORMÁTICA	05/16/08	31303,71	29778,61	05/16/08	1565,1	963074	MULTIFIBER INTEGRADOS S.A.	31303,71	60	273
10/31/17	243	999	412	AMPLIACOES E MELHORAMENTOS	77	AMPLIACOES - KM 224,15 AO KM 229,46 - ARUJA	3763519	CABO DE COBRE NU 16AWG CSD 10011507	1537527	EQUIPAMENTOS DE INFORMÁTICA	06/06/14	2914	1874	03/01/16	938	818770	MT COMERCIAL ELETRICA LTDA	2914	60	14723
10/31/17	243	999	412	AMPLIACOES E MELHORAMENTOS	77	AMPLIACOES - KM 224,15 AO KM 229,46 - ARUJA	3838620	SPLITTER OPTICO FIT 1X2 15/7R D 15/7R D 6/5 N NC	1537527	EQUIPAMENTOS DE INFORMÁTICA	11/13/16	1111,79	721,19	03/01/16	3753,6	108133	FURUKAWA INDL S/A PRODS ELETRICOS	1111,79	60	188399
10/31/17	243	999	412	AMPLIACOES E MELHORAMENTOS	74	AMPLIACOES - KM 99,16 AO KM 112,17 - SUZANO	3698413	BANDEJA FIXACAO FRONTAL RACK 19" 1U FIX	1537527	EQUIPAMENTOS DE INFORMÁTICA	03/18/14	2990,68	1762,89	03/01/16	2072,8	787576	TELUNET BRASIL S.A.	2990,68	60	2335
10/31/17	243	999	412	AMPLIACOES E MELHORAMENTOS	74	AMPLIACOES - KM 99,16 AO KM 112,17 - SUZANO	3766882	NOBREAK TF 3000VI 6MS	1537527	EQUIPAMENTOS DE INFORMÁTICA	06/23/16	3313,28	2208,88	03/01/16	1104,4	17314	DIMENSIONAL EQUIPAMENTOS ELETRICOS LTDA	3313,28	60	249891
10/31/17	243	999	412	AMPLIACOES E MELHORAMENTOS	74	AMPLIACOES - KM 99,16 AO KM 112,17 - SUZANO	3767522	SERV DE SUPORTE TECNICO EM INFORMATICA	1537527	EQUIPAMENTOS DE INFORMÁTICA	06/24/16	2400,00	1733,61	03/01/16	866,61	823869	PLOT SERVICOS COMERCIAIS E TECNOLOGICOS	2400,00	60	194
10/31/17	243	999	412	AMPLIACOES E MELHORAMENTOS	74	AMPLIACOES - KM 99,16 AO KM 112,17 - SUZANO	3768416	HUB SWITCH 3CR 17841-91 - 24 PORTAS	1537527	EQUIPAMENTOS DE INFORMÁTICA	03/18/14	719,64	477,7	03/01/16	241,94	787964	WIRETEX TECNOLOGIA EM SISTEMAS DE COMPU	719,64	60	188
10/31/17	243	999	412	AMPLIACOES E MELHORAMENTOS	74	AMPLIACOES - KM 99,16 AO KM 112,17 - SUZANO	3770297	SERV DE SUPORTE TECNICO EM INFORMATICA	1537527	EQUIPAMENTOS DE INFORMÁTICA	06/08/16	7020	6660	03/01/16	2160	938074	NET SERV S/C LTDA - EPP	7020	60	52
10/31/17	243	999	412	AMPLIACOES E MELHORAMENTOS	74	AMPLIACOES - KM 99,16 AO KM 112,17 - SUZANO	3723675	CONECTOR RJ45 CAT 6 10 UNIDADES	1537527	EQUIPAMENTOS DE INFORMÁTICA	06/06/14	1800	1250	03/01/16	550	235808	PARA RADIO COMS SERVICOS LTDA ME	1800	60	571
10/31/17	243	999	412	AMPLIACOES E MELHORAMENTOS	74	AMPLIACOES - KM 99,16 AO KM 112,17 - SUZANO	1723646	CABO DE COBRE NU 16AWG CSD 10011507	1537527	EQUIPAMENTOS DE INFORMÁTICA	05/15/13	1935,35	1036,95	03/01/16	918,4	829798	PRELITRICA COMERCIAL LTDA	1935,35	60	318
10/31/17	243	999	412	AMPLIACOES E MELHORAMENTOS	74	AMPLIACOES - KM 99,16 AO KM 112,17 - SUZANO	1668922	COMPUTADOR DELL OPTIPLEX 3010 DESKTOP	1537527	EQUIPAMENTOS DE INFORMÁTICA	01/17/14	1425,63	1541,43	03/01/16	812	427310	DELL COMPUTADORES DO BRASIL LTDA	1425,63	60	40260980
10/31/17	243	999	412	AMPLIACOES E MELHORAMENTOS	74	AMPLIACOES - KM 99,16 AO KM 112,17 - SUZANO	1668919	COMPUTADOR DELL OPTIPLEX 3010 DESKTOP	1537527	EQUIPAMENTOS DE INFORMÁTICA	01/17/14	1425,63	1541,43	03/01/16	812	427310	DELL COMPUTADORES DO BRASIL LTDA	1425,63	60	40260980
10/31/17	243	999	412	AMPLIACOES E MELHORAMENTOS	74	AMPLIACOES - KM 99,16 AO KM 112,17 - SUZANO	1668895	GABINETE GEO MODELO 10642 G2	1537527	EQUIPAMENTOS DE INFORMÁTICA	03/18/14	4258,8	7567,44	03/01/16	4258,8	427310	DELL COMPUTADORES DO BRASIL LTDA	4258,8	60	40301179
10/31/17	243	999	412	AMPLIACOES E MELHORAMENTOS	74	AMPLIACOES - KM 99,16 AO KM 112,17 - SUZANO	1862653	OLT GIPON FURUKAWA 1PU 2 SLOTS SFP PON	1537527	EQUIPAMENTOS DE INFORMÁTICA	01/28/14	5133,32	3422,12	03/01/16	1711,2	108133	FURUKAWA INDL S/A PRODS ELETRICOS	5133,32	60	101107
10/31/17	243	999	412	AMPLIACOES E MELHORAMENTOS	74	AMPLIACOES - KM 99,16 AO KM 112,17 - SUZANO	1426589	CONECTOR RJ45	1537527	EQUIPAMENTOS DE INFORMÁTICA	01/06/12	1609	1050	03/01/16	559	763791	SIMAR COM DE MAT ELE E ART IND LTDA EPP	1609	60	104
10/31/17	243	999	412	AMPLIACOES E MELHORAMENTOS	74	AMPLIACOES - KM 99,16 AO KM 112,17 - SUZANO	3679838	LETORA MULTICANAL P/ MICROPLACAS	1537527	EQUIPAMENTOS DE INFORMÁTICA	04/23/14	1384,9	1312,9	03/01/16	723	816362	Q-PRES IDENTIFICACAO VEICULAR LTDA	1384,9	60	735
10/31/17	243	999	412	AMPLIACOES E MELHORAMENTOS	74	AMPLIACOES - KM 99,16 AO KM 112,17 - SUZANO	3679854	LETORA MULTICANAL P/ MICROPLACAS	1537527	EQUIPAMENTOS DE INFORMÁTICA	04/23/14	1384,9	1312,9	03/01/16	723	816362	Q-PRES IDENTIFICACAO VEICULAR LTDA	1384,9	60	735
10/31/17	243	999	412	AMPLIACOES E MELHORAMENTOS	74	AMPLIACOES - KM 99,16 AO KM 112,17 - SUZANO	3679832	LETORA MULTICANAL P/ MICROPLACAS	1537527	EQUIPAMENTOS DE INFORMÁTICA	04/23/14	1384,9	1312,9	03/01/16	723	816362	Q-PRES IDENTIFICACAO VEICULAR LTDA	1384,9	60	735
10/31/17	243	999	412	AMPLIACOES E MELHORAMENTOS	74	AMPLIACOES - KM 99,16 AO KM 112,17 - SUZANO	3679850	LETORA MULTICANAL P/ MICROPLACAS	1537527	EQUIPAMENTOS DE INFORMÁTICA	04/23/14	1384,9	1312,9	03/01/16	723	816362	Q-PRES IDENTIFICACAO VEICULAR LTDA	1384,9	60	735
10/31/17	243	999	412	AMPLIACOES E MELHORAMENTOS	74	AMPLIACOES - KM 99,16 AO KM 112,17 - SUZANO	3679836	LETORA MULTICANAL P/ MICROPLACAS	1537527	EQUIPAMENTOS DE INFORMÁTICA	04/23/14	1384,9	1312,9	03/01/16	723	816362	Q-PRES IDENTIFICACAO VEICULAR LTDA	1384,9	60	735
10/31/17	243	999	412	AMPLIACOES E MELHORAMENTOS	74	AMPLIACOES - KM 99,16 AO KM 112,17 - SUZANO	3679189	NOBREAK TF 3000VI 6MS	1537527	EQUIPAMENTOS DE INFORMÁTICA	04/23/14	4960	3309,6	03/01/16	1651,4	903816	G SUITRO ELETRONICOS LTDA	4960	60	50799
10/31/17	243	999	412	AMPLIACOES E MELHORAMENTOS	74	AMPLIACOES - KM 99,16 AO KM 112,17 - SUZANO	1719501	LATOR LASER POWERCEAN BP	1537527	EQUIPAMENTOS DE INFORMÁTICA	12/11/12	1322,77	881,77	03/01/16	441	519325	MARCO BART SCHMANZ	1322,77	60	2395
10/31/17	243	999	397	SEDE ADMINISTRATIVA	28	CANTEIRO CENTRAL SUDANCO	3675540	MARM RODOASA SATA	1537527	EQUIPAMENTOS DE INFORMÁTICA	04/01/14	3960	2640	03/01/16	1320	504994	TORCIANO COMERCIAL E INDUSTRIAL DE ACOS	3960	60	6238
10/31/17	243	999	399	PRAÇA DE PEDÁGIO	9	PB LESTE - POTA ESTRIMA - RIBEIRAO PIRES - KM 87+960	3872719	INTERRUPTOR RIP DELL 2 210 GB	1537527	EQUIPAMENTOS DE INFORMÁTICA	09/03/16	4105,5	2739,9	03/01/16	1365,6	798139	NAUCKFATKS INDUSTRIA E COMERCIO LTDA	4105,5	60	1368
10/31/17	243	999	1	SEDE ADMINISTRATIVA	1	TECNOLOGIA DA INFORMAÇÃO	1327569	CAPATAZ PARA CAPTURA VIDEO - 1600KM	1537527	EQUIPAMENTOS DE INFORMÁTICA	06/29/16	2990,18	0	07/29/16	2990,18	798147	VIMONT TELECOMUNICACOES DO BRASIL	2990,18	60	142
10/31/17	243	999	1	SEDE ADMINISTRATIVA	6	TECNOLOGIA DA INFORMAÇÃO	1329788	CISCO CATALYST WS-C2960-24TC-L	1537527	EQUIPAMENTOS DE INFORMÁTICA	05/27/11	4.932,39	0	06/26/11	4.932,39	94787	MULTIFIBER INFORMATICA LTDA	4.932,39	60	712
10/31/17	243	999	426	DISTRIO DE ENGENHARIA	2	CONSERVA DE ROTINA	1761268	CORTADOR GRAMA TRAMP 3HP TRIF MOD MC30-4	1662679	MAQUINAS E EQUIPAMENTOS	07/30/13	1918	1668,61	03/29/13	249,39	657064	L.T DE SOUZA - ME	1918	120	3820
10/31/17	243	999	404	POLICIA MILITAR RODOVIARIA	2	POLICIA MILITAR RODOVIARIA - KM 87 - SILO CAMPO	1425435	CAMERA WEB LOGITECH QUICKCAM PRO 9000	1662679	MAQUINAS E EQUIPAMENTOS	12/26/11	1600	875	03/26/13	875	850679	TRUSTMASTER SRV DE INF LTDA - ME	1600	120	10
10/31/17	243	999	404	POLICIA MILITAR RODOVIARIA	2	POLICIA MILITAR RODOVIARIA - KM 87 - SILO CAMPO	1426764	LENTE DE VIDRO PARA CAMERA PELCO	1662679	MAQUINAS E EQUIPAMENTOS	01/02/12	4800	2640	03/01/12	2.970	812604	RAMO GERAL SERVICOS ELETROMECANICOS ME	4800	120	293
10/31/17	243	999	397	SEDE ADMINISTRATIVA	1	DIRETORIA EXECUTIVA	1703767	ROCADEIRA BRIGGS SP250	1662679	MAQUINAS E EQUIPAM

| | | |

10/31/17	243	999	404	POLICIA MILITAR RODOVIARIA	2	POLICIA MILITAR RODOVIARIA - KM 67 - SLEOD CAMPO	1377139	CPU 1156 CF 950 3.06 8MB/20	1327527	EQUIPAMENTOS DE INFORMÁTICA	11/08/11	1110165	0	12/08/11	1110165	809579	TRUSTMILENYSS SRV DE INF LTDA - MR	1110165	60	3									
10/31/17	243	999	404	POLICIA MILITAR RODOVIARIA	2	POLICIA MILITAR RODOVIARIA - KM 67 - SLEOD CAMPO	1377138	CGBM8700	1327527	EQUIPAMENTOS DE INFORMÁTICA	11/08/11	11519.2	0	12/08/11	11519.2	809579	TRUSTMILENYSS SRV DE INF LTDA - MR	11519.2	60	3									
10/31/17	243	999	401	DISPOSITIVOS DE SEGURANÇA	1	DIRFINAN METÁLICAS - KM 30 AO KM 38.5 - RMBU	1319080	MICROCONTROLADOR DELL OPTIPLEX 380	1327527	EQUIPAMENTOS DE INFORMÁTICA	04/04/11	1534.28	0	05/04/11	1534.28	427210	DELL COMPUTADORES DO BRASIL LTDA	1534.28	60	1360095									
10/31/17	243	999	401	DISPOSITIVOS DE SEGURANÇA	1	DIRFINAN METÁLICAS - KM 30 AO KM 38.5 - RMBU	1319078	MICROCONTROLADOR DELL OPTIPLEX 380	1327527	EQUIPAMENTOS DE INFORMÁTICA	04/04/11	1534.28	0	05/04/11	1534.28	427210	DELL COMPUTADORES DO BRASIL LTDA	1534.28	60	1360095									
10/31/17	243	999	397	SEDE ADMINISTRATIVA	6	TECNOLOGIA DA INFORMAÇÃO	1319116	MICROCONTROLADOR DELL OPTIPLEX 380	1327527	EQUIPAMENTOS DE INFORMÁTICA	04/04/11	1534.28	0	05/04/11	1534.28	427210	DELL COMPUTADORES DO BRASIL LTDA	1534.28	60	1360095									
10/31/17	243	999	397	SEDE ADMINISTRATIVA	6	TECNOLOGIA DA INFORMAÇÃO	1319100	MICROCONTROLADOR DELL OPTIPLEX 380	1327527	EQUIPAMENTOS DE INFORMÁTICA	04/04/11	1534.28	0	05/04/11	1534.28	427210	DELL COMPUTADORES DO BRASIL LTDA	1534.28	60	1360095									
10/31/17	243	999	397	SEDE ADMINISTRATIVA	6	TECNOLOGIA DA INFORMAÇÃO	1319299	MICROCONTROLADOR PORTATIL DELL VOSTRO	1327527	EQUIPAMENTOS DE INFORMÁTICA	04/07/11	1932.07	0	05/07/11	1932.07	427210	DELL COMPUTADORES DO BRASIL LTDA	1932.07	60	1367636									
10/31/17	243	999	397	SEDE ADMINISTRATIVA	6	TECNOLOGIA DA INFORMAÇÃO	1319297	MICROCONTROLADOR PORTATIL DELL VOSTRO	1327527	EQUIPAMENTOS DE INFORMÁTICA	04/07/11	1932.07	0	05/07/11	1932.07	427210	DELL COMPUTADORES DO BRASIL LTDA	1932.07	60	1367636									
10/31/17	243	999	397	SEDE ADMINISTRATIVA	6	TECNOLOGIA DA INFORMAÇÃO	1319295	MICROCONTROLADOR PORTATIL DELL VOSTRO	1327527	EQUIPAMENTOS DE INFORMÁTICA	04/07/11	1932.07	0	05/07/11	1932.07	427210	DELL COMPUTADORES DO BRASIL LTDA	1932.07	60	1367636									
10/31/17	243	999	397	SEDE ADMINISTRATIVA	6	TECNOLOGIA DA INFORMAÇÃO	1319293	MICROCONTROLADOR PORTATIL DELL VOSTRO	1327527	EQUIPAMENTOS DE INFORMÁTICA	04/07/11	1932.07	0	05/07/11	1932.07	427210	DELL COMPUTADORES DO BRASIL LTDA	1932.07	60	1367636									
10/31/17	243	999	397	SEDE ADMINISTRATIVA	6	TECNOLOGIA DA INFORMAÇÃO	1319292	MICROCONTROLADOR PORTATIL DELL VOSTRO	1327527	EQUIPAMENTOS DE INFORMÁTICA	04/07/11	1932.07	0	05/07/11	1932.07	427210	DELL COMPUTADORES DO BRASIL LTDA	1932.07	60	1367636									
10/31/17	243	999	397	SEDE ADMINISTRATIVA	6	TECNOLOGIA DA INFORMAÇÃO	1319096	MICROCONTROLADOR DELL OPTIPLEX 380	1327527	EQUIPAMENTOS DE INFORMÁTICA	04/04/11	1534.28	0	05/04/11	1534.28	427210	DELL COMPUTADORES DO BRASIL LTDA	1534.28	60	1360095									
10/31/17	243	999	397	SEDE ADMINISTRATIVA	6	TECNOLOGIA DA INFORMAÇÃO	1319060	MICROCONTROLADOR DELL OPTIPLEX 380	1327527	EQUIPAMENTOS DE INFORMÁTICA	04/04/11	1534.28	0	05/04/11	1534.28	427210	DELL COMPUTADORES DO BRASIL LTDA	1534.28	60	1360095									
10/31/17	243	999	397	SEDE ADMINISTRATIVA	6	TECNOLOGIA DA INFORMAÇÃO	1319089	MICROCONTROLADOR DELL OPTIPLEX 380	1327527	EQUIPAMENTOS DE INFORMÁTICA	04/04/11	1534.28	0	05/04/11	1534.28	427210	DELL COMPUTADORES DO BRASIL LTDA	1534.28	60	1360095									
10/31/17	243	999	397	SEDE ADMINISTRATIVA	6	TECNOLOGIA DA INFORMAÇÃO	1319087	MICROCONTROLADOR DELL OPTIPLEX 380	1327527	EQUIPAMENTOS DE INFORMÁTICA	04/04/11	1534.28	0	05/04/11	1534.28	427210	DELL COMPUTADORES DO BRASIL LTDA	1534.28	60	1360095									
10/31/17	243	999	397	SEDE ADMINISTRATIVA	6	TECNOLOGIA DA INFORMAÇÃO	1319047	SERVIDOR DL 380 G5 POWEREDGE R710 QUADCORE	1327527	EQUIPAMENTOS DE INFORMÁTICA	04/04/11	16260.58	0	05/04/11	16260.58	427210	DELL COMPUTADORES DO BRASIL LTDA	16260.58	60	1358421									
10/31/17	243	999	397	SEDE ADMINISTRATIVA	6	TECNOLOGIA DA INFORMAÇÃO	1319043	RACK DELL42U	1327527	EQUIPAMENTOS DE INFORMÁTICA	04/04/11	7914.72	0	05/04/11	7914.72	427210	DELL COMPUTADORES DO BRASIL LTDA	7914.72	60	1358556									
10/31/17	243	999	397	SEDE ADMINISTRATIVA	6	TECNOLOGIA DA INFORMAÇÃO	3758788	NOTEBOOK DELL LATITUDE E6420	1327527	EQUIPAMENTOS DE INFORMÁTICA	05/28/14	3302.68	612.08	06/27/14	3302.61	427210	DELL COMPUTADORES DO BRASIL LTDA	3302.68	60	1391119									
10/31/17	243	999	397	SEDE ADMINISTRATIVA	6	TECNOLOGIA DA INFORMAÇÃO	1719764	LANDSYSTEM 1U 2GB DDR2 CF 2GB	1327527	EQUIPAMENTOS DE INFORMÁTICA	12/04/13	1988.42	94.64	12/11/13	1883.48	791635	ABC PARA RAIOS COM E SRV LTDA EPP	1988.42	60	279									
10/31/17	243	999	397	SEDE ADMINISTRATIVA	6	TECNOLOGIA DA INFORMAÇÃO	1719779	ELETRONA NTER 15KVA C/20 10/21/240	1327527	EQUIPAMENTOS DE INFORMÁTICA	01/15/13	1389	66.15	02/14/13	1319.55	791635	ABC PARA RAIOS COM E SRV LTDA EPP	1389	60	279									
10/31/17	243	999	399	PRAÇA DE PEDÁGIO	6	PM 501 - PITOA ENTRADA - RIBEIRÃO PRETO - KM 350 - RMO	3927119	INTERRUPTOR UNIDAD CONTATO NA - 3000AM	1327527	EQUIPAMENTOS DE INFORMÁTICA	09/05/14	2964	2399.14	11/09/14	568.86	788189	NUACKNETS INDUSTRIA E COMERCIO LTDA	2964	60	1867	1								
10/31/17	243	999	399	PRAÇA DE PEDÁGIO	6	PCA DE PEDÁGIO SUL KM 27 S/P-SBR/025 - MAUÁ	1368740	ZAXPER EX 6200 20 PORTAS 600W	1327527	EQUIPAMENTOS DE INFORMÁTICA	06/26/14	1413.99	0	10/26/11	1413.99	427210	DELL COMPUTADORES DO BRASIL LTDA	1413.99	60	1366245									
10/31/17	243	999	399	PRAÇA DE PEDÁGIO	6	PCA DE PEDÁGIO SUL KM 27 S/P-SBR/025 - MAUÁ	1377152	PLACA MÃ;TISERIAL CP-1680J	1327527	EQUIPAMENTOS DE INFORMÁTICA	11/10/11	1235.78	0	12/10/11	1235.78	788089	SDC ENGENHARIA DE SISTEMAS LTDA	1235.78	60	5196									
10/31/17	243	999	399	PRAÇA DE PEDÁGIO	6	PCA DE PEDÁGIO SUL KM 27 S/P-SBR/025 - MAUÁ	1376233	PLACA MÃ;TISERIAL CP-1680J(SC SDC MODEM9600	1327527	EQUIPAMENTOS DE INFORMÁTICA	11/10/11	1235.78	0	12/10/11	1235.78	788089	SDC ENGENHARIA DE SISTEMAS LTDA	1235.78	60	5196									
10/31/17	243	999	399	PRAÇA DE PEDÁGIO	5	PM SUL - ANCHIETA - SBC - KM 79+600	1327883	MICROCONTROLADOR DELL OPTIPLEX 780 G4M	1327527	EQUIPAMENTOS DE INFORMÁTICA	08/31/11	1968.68	0	07/11/11	1968.68	427210	DELL COMPUTADORES DO BRASIL LTDA	1968.68	60	1568142									
10/31/17	243	999	399	PRAÇA DE PEDÁGIO	5	PM SUL - ANCHIETA - SBC - KM 79+600	1416560	COMPUTADOR DELL OPTIPLEX 390 DESKTOP	1327527	EQUIPAMENTOS DE INFORMÁTICA	06/14/12	1504.48	0	07/14/12	1504.48	427210	DELL COMPUTADORES DO BRASIL LTDA	1504.48	60	2068071									
10/31/17	243	999	399	PRAÇA DE PEDÁGIO	5	PM SUL - ANCHIETA - SBC - KM 79+600	1368739	ZAXPER EX 6200 20 PORTAS 600W	1327527	EQUIPAMENTOS DE INFORMÁTICA	06/26/11	1413.99	0	10/26/11	1413.99	427210	DELL COMPUTADORES DO BRASIL LTDA	1413.99	60	1366245									
10/31/17	243	999	399	PRAÇA DE PEDÁGIO	5	PM SUL - ANCHIETA - SBC - KM 79+600	3927116	INTERRUPTOR UNIDAD CONTATO NA - 3000AM	1327527	EQUIPAMENTOS DE INFORMÁTICA	10/10/16	2964	2399.14	11/09/14	568.86	788189	NUACKNETS INDUSTRIA E COMERCIO LTDA	2964	60	1867	1								
10/31/17	243	999	399	PRAÇA DE PEDÁGIO	5	PM SUL - ANCHIETA - SBC - KM 79+600	3920951	INTERRUPTOR UNIDAD CONTATO NA - 3000AM	1327527	EQUIPAMENTOS DE INFORMÁTICA	03/18/16	3336.44	2223.64	03/09/16	1112.8	788189	NUACKNETS INDUSTRIA E COMERCIO LTDA	3336.44	60	1843	1								
10/31/17	243	999	399	PRAÇA DE PEDÁGIO	5	PM SUL - ANCHIETA - SBC - KM 79+600	3910012	NOBREAK 1.5KVA ENTELI 1/220V AUT 1VO/110V	1327527	EQUIPAMENTOS DE INFORMÁTICA	05/02/16	2092	1499.11	06/01/16	592.89	834413	WINLUR COMERCIO E SERVICO DE	2092	60	2960	
10/31/17	243	999	399	PRAÇA DE PEDÁGIO	4	PM SUL - INSKRANTES - SBC - KM 71+100	3876261	SISTEMA ARMAZENAMENTO DELL EQUALOGIC	1327527	EQUIPAMENTOS DE INFORMÁTICA	11/28/15	1980	1221	12/28/15	759	916812	IB DO BRASIL COM EQUIP SUPERMERCA	1980	60	437	
10/31/17	243	999	399	PRAÇA DE PEDÁGIO	4	PM SUL - INSKRANTES - SBC - KM 71+100	1328776	COLECTOR PONTO FOCAL EPP CIPHER LAB	1327527	EQUIPAMENTOS DE INFORMÁTICA	06/26/11	2450	0	07/26/11	2450	388885	BISIO EQUIP DE SEGURANCA LTDA - ME	2450	60	339	
10/31/17	243	999	399	PRAÇA DE PEDÁGIO	4	PM SUL - INSKRANTES - SBC - KM 71+100	3856167	SERVIDOR POWEREDGE R610 6 GB PREC INTEL	1327527	EQUIPAMENTOS DE INFORMÁTICA	02/03/16	1980	742	03/03/16	1238	834413	WINLUR COMERCIO E SERVICO DE	1980	60	1723	
10/31/17	243	999	399	PRAÇA DE PEDÁGIO	4	PM SUL - INSKRANTES - SBC - KM 71+100	1416569	COMPUTADOR DELL OPTIPLEX 390 DESKTOP	1327527	EQUIPAMENTOS DE INFORMÁTICA	06/14/12	1504.48	0	07/14/12	1504.48	427210	DELL COMPUTADORES DO BRASIL LTDA	1504.48	60	2068071	
10/31/17	243	999	399	PRAÇA DE PEDÁGIO	4	PM SUL - INSKRANTES - SBC - KM 71+100	1377146	PLACA CAPTURA VIDEO	1327527	EQUIPAMENTOS DE INFORMÁTICA	11/10/11	2740.08	0	12/10/11	2740.08	788089	SDC ENGENHARIA DE SISTEMAS LTDA	2740.08	60	5196	
10/31/17	243	999	399	PRAÇA DE PEDÁGIO	4	PM SUL - INSKRANTES - SBC - KM 71+100	1377140	PLACA MÃ;TISERIAL CP-1680J	1327527	EQUIPAMENTOS DE INFORMÁTICA	11/10/11	1235.78	0	12/10/11	1235.78	788089	SDC ENGENHARIA DE SISTEMAS LTDA	1235.78	60	5196	
10/31/17	243	999	399	PRAÇA DE PEDÁGIO	4	PM SUL - INSKRANTES - SBC - KM 71+100	3866237	SWITCHAP 24 10/100BAYS	1327527	EQUIPAMENTOS DE INFORMÁTICA	09/29/14	1795	1602.3	09/29/14	192.7	828622	INTERNIART COMERCIO IMPORTACAO	1795	60	98619	
10/31/17	243	999	399	PRAÇA DE PEDÁGIO	3	PM SUL - INSKRANTES CAPITAL - SBC - KM 70+300	1368737	ZAXPER EX 6200 20 PORTAS 600W	1327527	EQUIPAMENTOS DE INFORMÁTICA	06/26/11	1413.99	0	10/26/11	1413.99	427210	DELL COMPUTADORES DO BRASIL LTDA	1413.99	60	1366245	
10/31/17	243	999	399	PRAÇA DE PEDÁGIO	3	PM SUL - INSKRANTES CAPITAL - SBC - KM 70+300	1327936	MICROCONTROLADOR DELL OPTIPLEX 780 G4M	1327527	EQUIPAMENTOS DE INFORMÁTICA	08/21/11	1971.58	0	07/21/11	1971.58	427210	DELL COMPUTADORES DO BRASIL LTDA	1971.58	60	1579217	
10/31/17	243	999	399	PRAÇA DE PEDÁGIO	3	PM SUL - INSKRANTES CAPITAL - SBC - KM 70+300	1327936	MICROCONTROLADOR DELL OPTIPLEX 780 G4M	1327527	EQUIPAMENTOS DE INFORMÁTICA	08/21/11	1968.68	0	07/21/11	1968.68	427210	DELL COMPUTADORES DO BRASIL LTDA	1968.68	60	1568142	
10/31/17	243	999	399	PRAÇA DE PEDÁGIO	3	PM SUL - INSKRANTES CAPITAL - SBC - KM 70+300	1377158	PLACA MÃ;TISERIAL CP-1680J	1327527	EQUIPAMENTOS DE INFORMÁTICA	11/10/11	1235.78	0	12/10/11	1235.78	788089	SDC ENGENHARIA DE SISTEMAS LTDA	1235.78	60	5196	
10/31/17	243	999	399	PRAÇA DE PEDÁGIO	3	PM SUL - INSKRANTES CAPITAL - SBC - KM 70+300	1416568	COMPUTADOR DELL OPTIPLEX 390 DESKTOP	1327527	EQUIPAMENTOS DE INFORMÁTICA	06/14/12	1504.48	0	07/14/12	1504.48	427210	DELL COMPUTADORES DO BRASIL LTDA	1504.48	60	2068071	
10/31/17	243	999	399	PRAÇA DE PEDÁGIO	3	PM SUL - INSKRANTES CAPITAL - SBC - KM 70+300	1328777	SOFTWARE DOS 6.22 PORTAS 600W	1327527	EQUIPAMENTOS DE INFORMÁTICA	06/26/11	2450	0	07/26/11	2450	388885	BISIO EQUIP DE SEGURANCA LTDA - ME	2450	60	339	
10/31/17	243	999	399	PRAÇA DE PEDÁGIO	3	PM SUL - INSKRANTES CAPITAL - SBC - KM 70+300	1328776	COLECTOR PONTO FOCAL EPP CIPHER LAB	1327527	EQUIPAMENTOS DE INFORMÁTICA	06/26/11	2450	0	07/26/11	2450	388885	BISIO EQUIP DE SEGURANCA LTDA - ME	2450	60	339	
10/31/17	243	999	399	PRAÇA DE PEDÁGIO	2	PM SUL - INSKRANTES LITORAL - SBC - KM 70+200	3866236	SWITCHAP 24 10/100BAYS	1327527	EQUIPAMENTOS DE INFORMÁTICA	09/29/14	1795	1602.3	09/29/14	192.7	828622	INTERNIART COMERCIO IMPORTACAO	1795	60	98619	
10/31/17	243	999	399	PRAÇA DE PEDÁGIO	1	PM SUL - PARELHEIROS - KM 60+500	1328260	PLACA MÃ;TISERIAL CP-1680J	1327527	EQUIPAMENTOS DE INFORMÁTICA	11/21/11	1421.16	0	12/21/11	1421.16	788089	SDC ENGENHARIA DE SISTEMAS LTDA	1421.16	60	4961	
10/31/17	243	999	326	GESTÃO DE OPERAÇÕES	4	GERENCIA DE OPERAÇÕES	1721065	HPV-HDD P2000 1TB60 7.2K COD:10131647	1327527	EQUIPAMENTOS DE INFORMÁTICA	01/24/13	1182.77	59.3	02/23/13	1123.47	438277	OFFICER DISTRIB DE PRODD DE IMP S/A	1182.77	60	750260	
10/31/17	243	999	326	GESTÃO DE OPERAÇÕES	4	GERENCIA DE OPERAÇÕES	1721060	HPV-HDD P2000 1TB60 7.2K COD:10131647	1327527	EQUIPAMENTOS DE INFORMÁTICA	01/24/13	1182.77	59.3	02/23/13	1123.47	438277	OFFICER DISTRIB DE PRODD DE IMP S/A	1182.77	60	750260	
10/31/17	243	999	326	GESTÃO DE OPERAÇÕES	4	GERENCIA DE OPERAÇÕES	1721072	HPV-HDD P2000 1TB60 7.2K COD:10131647	1327527	EQUIPAMENTOS DE INFORMÁTICA	01/24/13	1182.77	59.3	02/23/13	1123.47	438277	OFFICER DISTRIB DE PRODD DE IMP S/A	1182.77	60	750260	
10/31/17	243	999	326	GESTÃO DE OPERAÇÕES	4	GERENCIA DE OPERAÇÕES	1437472	CLT DIPSON FUNUAWAA 1RU 2 SLOTS DPF PON	1327527	EQUIPAMENTOS DE INFORMÁTICA	04/06/12	1060.21	0	05/06/12	1060.21	108133	FURUKAWA INDL S/A PRODS ELETRICOS	1060.21	60	83514	
10/31/17	243	999	326	GESTÃO DE OPERAÇÕES	4	GERENCIA DE OPERAÇÕES	1448163	UNIDADE REFRIGERADORA MPA60 BRVCC	1327527	EQUIPAMENTOS DE INFORMÁTICA	06/26/12	1177.18	0	07/26/12	1177.18	524689	BAPI INDUSTRIA E COMERCIO LTDA	1177.18	60	3044	
10/31/17	243	999	326	GESTÃO DE OPERAÇÕES	4	GERENCIA DE OPERAÇÕES	1448199	UNIDADE REFRIGERADORA MPA60 BRVCC	1327527	EQUIPAMENTOS DE INFORMÁTICA	06/26/12	1177.18	0	07/26/12	1177.18	524689	BAPI INDUSTRIA E COMERCIO LTDA	1177.18	60	3044	
10/31/17	243	999	326	GESTÃO DE OPERAÇÕES	4	GERENCIA DE OPERAÇÕES	1448306	PLACA PCI 1G 5894 GIN6320	1327527	EQUIPAMENTOS DE INFORMÁTICA	06/14/12	19600	0	07/14/12	19600	817700	C SOLUNA INFORMATICA INDUSTRIAL LTDA	19600	60	296	
10/31/17	243	999	326	GESTÃO DE OPERAÇÕES	4	GERENCIA DE OPERAÇÕES	1448163	REFRIGERADORA MPA60 BRVCC 115/60HZ-220V	1327527	EQUIPAMENTOS DE INFORMÁTICA	06/26/12	6305	0	07/26/12	6305	524689	BAPI INDUSTRIA E COMERCIO LTDA	6305	60	3038	
10/31/17	243	999	326	GESTÃO DE OPERAÇÕES	4	GERENCIA DE OPERAÇÕES	1439327	CLT DIPSON FUNUAWAA 1RU 2 SLOTS DPF PON	1327527	EQUIPAMENTOS DE INFORMÁTICA	04/06/12	3182.53	0	05/06/12	3182.53	108133	FURUKAWA INDL S/A PRODS ELETRICOS	3182.53	60	83523	
10/31/17	243	999	326	GESTÃO DE OPERAÇÕES	3	CCP	1328129	PAINEL CONTROLE ALFANUMERICO	1327527	EQUIPAMENTOS DE INFORMÁTICA	08/21/11	1799	0	07/21/11	1799	427210	DELL COMPUTADORES DO BRASIL LTDA	1799	60	24	
10/31/17	243	999	326	GESTÃO DE OPERAÇÕES	3	CCP	1327877	SISTEMA ARMAZENAMENTO POWER VAULT 110T	1327527	EQUIPAMENTOS DE INFORMÁTICA	08/21/11	6185.1	0	07/21/11	6185.1	786719	DELL COMPUTADORES DO BRASIL LTDA	6185.1	60	4160	
10/31/17	243	999	326	GESTÃO DE OPERAÇÕES	2	GERENCIA DE TRAFEGO	1727243	DATAMODEM G3M 3G QUADRIBAND C3D 11/9M3	1327527	EQUIPAMENTOS DE INFORMÁTICA	03/06/13	1760.68	146.13	04/05/13	1614.55	813560	ASPECT IND INDUST ELET COM SRV LTDA	1760.68	60	1542	
10/31/17	243	999	326	GESTÃO DE OPERAÇÕES	2	GERENCIA DE TRAFEGO	1754773	REPETIDORA DIGITAL EM 136-174/4W2 2W	1327527	EQUIPAMENTOS DE INFORMÁTICA	06/27/13	7648.8	1048.2	06/27/13	6600.06	524689	BAPI INDUSTRIA E COMERCIO LTDA	7648.8	60	4842	
10/31/17	243	999	326	GESTÃO DE OPERAÇÕES	1	CCO	1425823	NOTEBOOK DELL LATITUDE E5420	1327527	EQUIPAMENTOS DE INFORMÁTICA	01/09/12	3549.82	0	02/09/12	3549.82	427210	DELL COMPUTADORES DO BRASIL LTDA	3549.82	60	1886022	
10/31/17	243	999	326	GESTÃO DE OPERAÇÕES	1	CCO	1379616	CAMERA DE VIDEO GMV NIGHT WD 800 U	1327527	EQUIPAMENTOS DE INFORMÁTICA	11/20/11	2170.1	0	12/20/11	2170.1	786190	IPIET TECNOLOGIA EM INFORMATICA COMLT	2170.1	60	42	
10/31/17	243	999	326	GESTÃO DE OPERAÇÕES	1	CCO	1377614	CAMERA MINI DOME IP BCDN-5400-IB/IR/20-2/P	1327527	EQUIPAMENTOS DE INFORMÁTICA	11/20/11	3987.62	0	12/20/11	3987.62	786190	IPIET TECNOLOGIA EM INFORMATICA COMLT	3987.62	60	42	
10/31/17	243	999	412	AMPLIAÇÕES E MELHORAMENTOS	74	AMPLIAÇÕES - KM 99.16 AO KM 112.17 - SUZANO	3796035	CNG GIPON INDUSTRIAL FURUKAWA 200M	1327527	EQUIPAMENTOS DE INFORMÁTICA	06/18/14	15821.83	1054.7.83	03/01/14	5270	108133	FURUKAWA INDL S/A PRODS ELETRICOS	15821.83	60	170212	
10/31/17	243	999	412	AMPLIAÇÕES E MELHORAMENTOS	74	AMPLIAÇÕES - KM 99.16 AO KM 112.17 - SUZANO	3775035	HD MATA 600W	1327527	EQUIPAMENTOS DE INFORMÁTICA	06/27/14	1035	865.4	03/04/14	1511.6	816410	WINLUR COMERCIO E SERVICO DE	1035	60	1379	
10/31/17	243	999	412	AMPLIAÇÕES E MELHORAMENTOS	74	AMPLIAÇÕES - KM 99.16 AO KM 112.17 - SUZANO	1718767	CAIXA DE PASSAGEM 300X220X120 C/CD-0875	1327527	EQUIPAMENTOS DE INFORMÁTICA	04/26/13	1125	750	03/01/14	375	374416	NANWINAL INDS E COMERCIO LTDA	1125	60	2169	
10/31/17	243	999	412	AMPLIAÇÕES E MELHORAMENTOS	74	AMPLIAÇÕES - KM 99.16 AO KM 112.17 - SUZANO	1715848	CAIXA DE PASSAGEM 300X220X120 C/CD-0875	1327527	EQUIPAMENTOS DE INFORMÁTICA	05/16/13	1130	753.4	03/01/14	376.6	829768	PIBLETRICA COMERCIAL LTDA ME	1130	60	318	
10/31/17	243	999	412	AMPLIAÇÕES E MELHORAMENTOS	74	AMPLIAÇÕES - KM 99.16 AO KM 112.17 - SUZANO	1679506	ESTACAO TOTAL SOKKIA MODEL CX-102N	1327527	EQUIPAMENTOS DE INFORMÁTICA	04/26/13	13260.2	8708	03/01/14	4552.2	903079	DELTAFACSUPAM MORAIS&CCOS LTDA EPP	13260.2	60	688	
10/31/17	243	999	412	AMPLIAÇÕES E MELHORAMENTOS	74	AMPLIAÇÕES - KM 99.16 AO KM 112.17 - SUZANO	1668921	COMPUTADOR DELL OPTIPLEX 3010 DESKTOP	1327527	EQUIPAMENTOS DE INFORMÁTICA	01/17/14	1625.63	1541.43	03/01/14	84.2	427210	DELL COMPUTADORES DO BRASIL LTDA	1625.63	60	2026390	
10/31/17	243	999	412	AMPLIAÇÕES E MELHORAMENTOS	74	AMPLIAÇÕES - KM 99.16 AO KM 112.17 - SUZANO	1668916	COMPUTADOR DELL OPTIPLEX 3010 DESKTOP	1327527	EQUIPAMENTOS DE INFORMÁTICA	01/17/14	1966.05	1864.65	03/01/14	101.4	427210	DELL COMPUTADORES DO BRASIL LTDA	1966.05	60	2026278	
10/31/17	243	999	412	AMPLIAÇÕES E MELHORAMENTOS	74	AMPLIAÇÕES - KM 99.16 AO KM 112.17 - SUZANO	1668942	COMPUTADOR DELL OPTIPLEX 3010 DESKTOP	1327527	EQUIPAMENTOS DE INFORMÁTICA	01/17/14	1625.63	1541.43	03/01/14	84.2	427210	DELL COMPUTADORES DO BRASIL LTDA	1625.63	60	2026390	
10/31/17	243	999	412	AMPLIAÇÕES E MELHORAMENTOS	74	AMPLIAÇÕES - KM 99.16 AO KM 112.17 - SUZANO	1668931	COMPUTADOR DELL OPTIPLEX 3010 DESKTOP	1327527	EQUIPAMENTOS DE INFORMÁTICA	01/17/14	1625.63	1541.43	03/01/14	84.2	427210	DELL COMPUTADORES DO BRASIL LTDA	1625.63	60	2026390	
10/31/17	243	999	412	AMPLIAÇÕES E MELHORAMENTOS	74	AMPLIAÇÕES - KM 99.16 AO KM 112.17 - SUZANO	1668971	COMPUTADOR DELL OPTIPLEX 3010 DESKTOP	1327527	EQUIPAMENTOS DE INFORMÁTICA	01/17/14	1647.15	1562.15	03/01/14	87	427210	DELL COMPUTADORES DO BRASIL LTDA	1647.15	60	2026390	
10/31/17	243	999	412	AMPLIAÇÕES E MELHORAMENTOS	74	AMPLIAÇÕES - KM 99.16 AO KM 112.17 - SUZANO	1992235	TRANSCEIVER OPTICO GIPON 1.25GBPS 20KM	1327527	EQUIPAMENTOS DE INFORMÁTICA	01/28/14	9323.99	3549.28	03/01/14	5774.8	108133	FURUKAWA INDL S/A PRODS ELETRICOS	9323.99	60	151107	
10/31/17	243	999	412	AMPLIAÇÕES E MELHORAMENTOS	74	AMPLIAÇÕES - KM 99.16 AO KM 112.17 - SUZANO	1994383	SERV DE SUPORTE TECNICO EM INFORMATICA	1327527	EQUIPAMENTOS DE INFORMÁTICA	02/04/14	3669.42	2439.42	03/01/14	1230.0	91943	DELL COMPUTERS DO BRASIL LTDA	3669.42	60	634780	
10/31/17	243	999	412	AMPLIAÇÕES E

10/31/17	243	999	413	AMPLIACÕES E MELHORAMENTOS	74	AMPLIAÇÕES - KM 99,16 AO KM 110,17 - SUDANO	3679893	LETORA MULTICANAL P/ MICROPLACAS	15/27527	EQUIPAMENTOS DE INFORMÁTICA	04/23/14	138419	13120,9	03/01/14	723	816392	Q-FREE IDENTIFICACAO VEICULAR LTDA	138419	60	735									
10/31/17	243	999	403	SISTEMAS	3	TELECOMUNICAÇÃO	3836189	SERV DE SUPORTE TECNICO EM INFORMATICA	15/27527	EQUIPAMENTOS DE INFORMÁTICA	11/23/16	58175,33	2663	ORACLE DO BRASIL SISTEMAS LTDA	11/7/16	2663	ORACLE DO BRASIL SISTEMAS LTDA	58175,33	60	115450									
10/31/17	243	1	397	SEDE ADMINISTRATIVA	6	TECNOLOGIA DA INFORMAÇÃO	1328781	PATCH PANEL 24 PORTAS	15/27527	EQUIPAMENTOS DE INFORMÁTICA	06/27/11	1221,06	0	07/27/11	1221,06	91541	KLINT DISTRIBUIDORA DE PEÇAS E CABOS LTDA	1221,06	60	17896									
10/31/17	243	1	397	SEDE ADMINISTRATIVA	6	TECNOLOGIA DA INFORMAÇÃO	1326473	HP DATA PROT EXMT PK WINDOWS DVD & LTU	15/27527	EQUIPAMENTOS DE INFORMÁTICA	06/24/11	1671,61	0	07/24/11	1671,61	786732	INTERMART COM IMP EXP EQUIP ELETRICOS L	1671,61	60	11981									
10/31/17	243	1	397	SEDE ADMINISTRATIVA	6	TECNOLOGIA DA INFORMAÇÃO	1326689	SERVIDOR DELL POWEREDGE M610 BLADE	15/27527	EQUIPAMENTOS DE INFORMÁTICA	06/08/11	2966,18	0	07/08/11	2966,18	786147	VIAMART TELECOMUNICACOES DO BRASIL	2966,18	60	141									
10/31/17	243	1	397	SEDE ADMINISTRATIVA	1	DIRETORIA EXECUTIVA	1321843	217601 MICROCOMPUTADOR PORTATIL DELL VOSTRO	15/27527	EQUIPAMENTOS DE INFORMÁTICA	05/17/11	2799,05	988,82	06/16/11	1770,23	427210	DELL COMPUTADORES DO BRASIL LTDA	2799,05	120	1605859									
10/31/17	243	999	416	EQUIP., VEICULOS E SISTEMAS DE CONTROLE	8	OUTROS	1318896	MOTOBOMBA 1 CV	1466276	MAQUINAS E EQUIPAMENTOS	03/29/11	1 2000	0100	04/28/11	7900	256928	MULTITOOL LTDA EPP	12000	120	1236									
10/31/17	243	999	416	EQUIP., VEICULOS E SISTEMAS DE CONTROLE	8	OUTROS	1318894	MULTIFERRAMENTA COMBINADA METIMO UNE 28	1466276	MAQUINAS E EQUIPAMENTOS	03/29/11	1 3000	4161,93	04/28/11	8568,07	256928	MULTITOOL LTDA EPP	13000	120	1236									
10/31/17	243	999	416	EQUIP., VEICULOS E SISTEMAS DE CONTROLE	8	OUTROS	1318893	MULTIFERRAMENTA COMBINADA METIMO UNE 28	1466276	MAQUINAS E EQUIPAMENTOS	03/29/11	1 3000	4161,93	04/28/11	8568,07	256928	MULTITOOL LTDA EPP	13000	120	1236									
10/31/17	243	999	416	EQUIP., VEICULOS E SISTEMAS DE CONTROLE	3	SISTEMA DE CONTROLE DE ARRECADAÇÃO	1374141	MODULO IP BOSCH MOD VSU WITRN-6	1466276	MAQUINAS E EQUIPAMENTOS	10/25/11	3020	1207,74	11/26/11	1812,26	794335	CLIMARA COMERCIO REPRESENT. E DIST. LTDA	3020	120	177									
10/31/17	243	999	326	GASTOS DE OPERAÇÕES	4	GERENCIA DE OPERAÇÕES	1671210	CONJUNTO GERADOR DE ENERGIA FOTO VOLTAIC	1466276	MAQUINAS E EQUIPAMENTOS	11/18/16	4962,02	4648,93	12/18/16	313,09	817702	G7 SOLUSUKA INFORMATICA INDUSTRIAL LTDA	4962,02	120	291									
10/31/17	243	999	326	GASTOS DE OPERAÇÕES	4	GERENCIA DE OPERAÇÕES	1671209	CONJUNTO GERADOR DE ENERGIA FOTO VOLTAIC	1466276	MAQUINAS E EQUIPAMENTOS	11/18/16	4962,02	4648,93	12/18/16	313,09	817702	G7 SOLUSUKA INFORMATICA INDUSTRIAL LTDA	4962,02	120	291									
10/31/17	243	999	326	GASTOS DE OPERAÇÕES	4	GERENCIA DE OPERAÇÕES	1433616	CONJUNTO GERADOR DE ENERGIA FOTO VOLTAIC	1466276	MAQUINAS E EQUIPAMENTOS	03/22/12	1987,9	877,99	04/22/12	1109,92	787964	WRITRITI TECNOLOGIA AM SISTEMAS DE COMPU	1987,9	120	31									
10/31/17	243	999	326	GASTOS DE OPERAÇÕES	4	GERENCIA DE OPERAÇÕES	1433606	CONJUNTO GERADOR DE ENERGIA FOTO VOLTAIC	1466276	MAQUINAS E EQUIPAMENTOS	03/22/12	1987,9	877,99	04/22/12	1109,92	787964	WRITRITI TECNOLOGIA AM SISTEMAS DE COMPU	1987,9	120	31									
10/31/17	243	999	326	GASTOS DE OPERAÇÕES	4	GERENCIA DE OPERAÇÕES	1433599	CONJUNTO GERADOR DE ENERGIA FOTO VOLTAIC	1466276	MAQUINAS E EQUIPAMENTOS	03/22/12	1987,9	877,99	04/22/12	1109,92	787964	WRITRITI TECNOLOGIA AM SISTEMAS DE COMPU	1987,9	120	31									
10/31/17	243	999	326	GASTOS DE OPERAÇÕES	4	GERENCIA DE OPERAÇÕES	1433594	CONJUNTO GERADOR DE ENERGIA FOTO VOLTAIC	1466276	MAQUINAS E EQUIPAMENTOS	03/22/12	1987,9	877,99	04/22/12	1109,92	787964	WRITRITI TECNOLOGIA AM SISTEMAS DE COMPU	1987,9	120	31									
10/31/17	243	999	326	GASTOS DE OPERAÇÕES	4	GERENCIA DE OPERAÇÕES	1433588	CONJUNTO GERADOR DE ENERGIA FOTO VOLTAIC	1466276	MAQUINAS E EQUIPAMENTOS	03/22/12	1987,9	877,99	04/22/12	1109,92	787964	WRITRITI TECNOLOGIA AM SISTEMAS DE COMPU	1987,9	120	31									
10/31/17	243	999	326	GASTOS DE OPERAÇÕES	4	GERENCIA DE OPERAÇÕES	1433613	CONJUNTO GERADOR DE ENERGIA FOTO VOLTAIC	1466276	MAQUINAS E EQUIPAMENTOS	03/22/12	1987,9	877,99	04/22/12	1109,92	787964	WRITRITI TECNOLOGIA AM SISTEMAS DE COMPU	1987,9	120	31									
10/31/17	243	999	326	GASTOS DE OPERAÇÕES	4	GERENCIA DE OPERAÇÕES	1433612	CONJUNTO GERADOR DE ENERGIA FOTO VOLTAIC	1466276	MAQUINAS E EQUIPAMENTOS	03/22/12	1987,9	877,99	04/22/12	1109,92	787964	WRITRITI TECNOLOGIA AM SISTEMAS DE COMPU	1987,9	120	31									
10/31/17	243	999	326	GASTOS DE OPERAÇÕES	4	GERENCIA DE OPERAÇÕES	1433608	CONJUNTO GERADOR DE ENERGIA FOTO VOLTAIC	1466276	MAQUINAS E EQUIPAMENTOS	03/22/12	1987,9	877,99	04/22/12	1109,92	787964	WRITRITI TECNOLOGIA AM SISTEMAS DE COMPU	1987,9	120	31									
10/31/17	243	999	326	GASTOS DE OPERAÇÕES	4	GERENCIA DE OPERAÇÕES	3773554	CONJUNTO TE GERADOR DE ENERGIA FOTO VOLTAIC	1466276	MAQUINAS E EQUIPAMENTOS	07/23/14	2019,6	1266,13	08/14/14	753,47	296608	MULTITOOL LTDA EPP	2019,6	120	6160	1								
10/31/17	243	999	429	GASTOS DE ENSEINHARIA	1	ENGENHARIA	3668660	RADIO TRANSM BENCH VHF 5W 50Ω 50 W	1466276	MAQUINAS E EQUIPAMENTOS	03/18/14	3599,1	3373,7	03/01/14	185,4	814427	SS COMERCIO EQUIP INFORMATICA LTDA ME	3599,1	120	22									
10/31/17	243	999	429	GASTOS DE ENSEINHARIA	1	ENGENHARIA	3668656	RADIO TRANSM BENCH VHF 5W 50Ω 50 W	1466276	MAQUINAS E EQUIPAMENTOS	03/18/14	3599,1	3373,7	03/01/14	185,4	814427	SS COMERCIO EQUIP INFORMATICA LTDA ME	3599,1	120	22									
10/31/17	243	999	413	AMPLIAÇÕES E MELHORAMENTOS	74	AMPLIAÇÕES - KM 99,16 AO KM 110,17 - SUDANO	3671671	LETORA MULTICANAL P/ MICROPLACAS	1466276	MAQUINAS E EQUIPAMENTOS	09/21/16	11250	11000,4	09/21/16	249,6	839782	BR EQUIPAMENTOS E SISTEMAS S.A.	11250	120	752									
10/31/17	243	999	413	AMPLIAÇÕES E MELHORAMENTOS	74	AMPLIAÇÕES - KM 99,16 AO KM 110,17 - SUDANO	3677128	MULTIMETRO DIGITAL 117 FLUKE	1466276	MAQUINAS E EQUIPAMENTOS	11/26/16	2730	2293,4	03/01/14	436,6	397625	ELETRICA COMERCIAL ANDRA LTDA	2730	120	450894	1								
10/31/17	243	999	413	AMPLIAÇÕES E MELHORAMENTOS	74	AMPLIAÇÕES - KM 99,16 AO KM 110,17 - SUDANO	3663895	GERADOR DIESEL 250KVA STENAC	1466276	MAQUINAS E EQUIPAMENTOS	03/10/14	175133,96	161295,35	03/01/14	8838,2	829763	STENAC SA GRUPOS GERADORES	175133,96	120	22263									
10/31/17	243	999	413	AMPLIAÇÕES E MELHORAMENTOS	74	AMPLIAÇÕES - KM 99,16 AO KM 110,17 - SUDANO	3668613	AR CONDICIONADO 9000 BTUS ELECTROLUX	1466276	MAQUINAS E EQUIPAMENTOS	03/20/14	2600	2369,9	03/20/14	1812	830617	ARD HAR MONTAGEM DE ARTIFATOS METALICOS	2600	120	30									
10/31/17	243	999	413	AMPLIAÇÕES E MELHORAMENTOS	74	AMPLIAÇÕES - KM 99,16 AO KM 110,17 - SUDANO	3762267	ESTRUTURA (PORTS, TORRE)	1466276	MAQUINAS E EQUIPAMENTOS	06/07/14	1007013,5	839417	03/01/14	167596,5	796418	PETROFICA DO BRASIL LTDA	1007013,5	120	7549	3								
10/31/17	243	999	413	AMPLIAÇÕES E MELHORAMENTOS	74	AMPLIAÇÕES - KM 99,16 AO KM 110,17 - SUDANO	3760606	QUADRO DISTRIBUICAO 6 DISJUNTORES SOBREP	1466276	MAQUINAS E EQUIPAMENTOS	07/23/14	6114,11	5093,51	03/01/14	6914	816526	MEGATEC INDUSTRIA PREMIO ELETRICOS LTDA	6114,11	120	350									
10/31/17	243	999	413	AMPLIAÇÕES E MELHORAMENTOS	74	AMPLIAÇÕES - KM 99,16 AO KM 110,17 - SUDANO	3775321	MANUTENCAO DE GERADORES	1466276	MAQUINAS E EQUIPAMENTOS	07/31/14	1908	1590	03/01/14	318	838567	DESRAUD ANDAMIOS A MAQUINAS E EQUIPAMENTOS	1908	120	7868	000								
10/31/17	243	999	413	AMPLIAÇÕES E MELHORAMENTOS	74	AMPLIAÇÕES - KM 99,16 AO KM 110,17 - SUDANO	3779684	AR CONDICIONADO 9000 BTUS ELECTROLUX	1466276	MAQUINAS E EQUIPAMENTOS	08/11/14	2600	2369,4	03/01/14	231,6	830617	ARD HAR MONTAGEM DE ARTIFATOS METALICOS	2600	120	30									
10/31/17	243	999	413	AMPLIAÇÕES E MELHORAMENTOS	74	AMPLIAÇÕES - KM 99,16 AO KM 110,17 - SUDANO	1755497	SERVICO TAXA DE BOMBEAMENTO	1466276	MAQUINAS E EQUIPAMENTOS	08/12/12	2400	2000	03/01/14	400	687963	POLIMIX CONCRETO	2400	120	24896									
10/31/17	243	999	413	AMPLIAÇÕES E MELHORAMENTOS	74	AMPLIAÇÕES - KM 99,16 AO KM 110,17 - SUDANO	1717761	ROLO COMPACTADOR EPINAPAC 17 300	1466276	MAQUINAS E EQUIPAMENTOS	12/18/12	800000	666666,6	03/01/14	133333,4	123847	MAURO MAQUINAS SA	800000	120	81179									
10/31/17	243	999	413	AMPLIAÇÕES E MELHORAMENTOS	74	AMPLIAÇÕES - KM 99,16 AO KM 110,17 - SUDANO	1718830	AR CONDICIONADO 18000 BTU 220V	1466276	MAQUINAS E EQUIPAMENTOS	01/17/13	1168,2	973,4	03/01/14	194,8	128081	STR COMERCIAL LTDA	1168,2	120	160771									
10/31/17	243	999	413	AMPLIAÇÕES E MELHORAMENTOS	74	AMPLIAÇÕES - KM 99,16 AO KM 110,17 - SUDANO	1718827	AR CONDICIONADO 18000 BTU 220V	1466276	MAQUINAS E EQUIPAMENTOS	01/17/13	1168,2	973,4	03/01/14	194,8	128081	STR COMERCIAL LTDA	1168,2	120	160771									
10/31/17	243	999	413	AMPLIAÇÕES E MELHORAMENTOS	74	AMPLIAÇÕES - KM 99,16 AO KM 110,17 - SUDANO	1723140	MARTELO JUNTAR HHK - 7 lb AL	1466276	MAQUINAS E EQUIPAMENTOS	01/21/13	7517,5	6264,5	03/01/14	1253	823569	TRES RAZES COMERCIO E PARTICIPACOES	7517,5	120	38									
10/31/17	243	999	413	AMPLIAÇÕES E MELHORAMENTOS	74	AMPLIAÇÕES - KM 99,16 AO KM 110,17 - SUDANO	1723503	BLOCO DE CONTROLE MODELO TROPI 50000	1466276	MAQUINAS E EQUIPAMENTOS	02/21/13	7000	5833,4	03/01/14	1166,6	885413	TROPICAL SITIARIA AGRICOLA LTDA	7000	120	3147									
10/31/17	243	999	413	AMPLIAÇÕES E MELHORAMENTOS	74	AMPLIAÇÕES - KM 99,16 AO KM 110,17 - SUDANO	1757198	CATRACA BIDIRECIONAL RFF TURNIQ ALIANÇA	1466276	MAQUINAS E EQUIPAMENTOS	07/31/13	6383,33	5319,53	03/01/14	1063,8	421603	ALZ INDUSTRIA E COM DE CATRACAS LTDA EPP	6383,33	120	1092									
10/31/17	243	999	413	AMPLIAÇÕES E MELHORAMENTOS	74	AMPLIAÇÕES - KM 99,16 AO KM 110,17 - SUDANO	1757200	CATRACA BIDIRECIONAL RFF TURNIQ ALIANÇA	1466276	MAQUINAS E EQUIPAMENTOS	07/31/13	6383,33	5319,53	03/01/14	1063,8	421603	ALZ INDUSTRIA E COM DE CATRACAS LTDA EPP	6383,33	120	1092									
10/31/17	243	999	413	AMPLIAÇÕES E MELHORAMENTOS	74	AMPLIAÇÕES - KM 99,16 AO KM 110,17 - SUDANO	1762754	VARA MANOBRA PARA CATRACA LEDSENM CA6	1466276	MAQUINAS E EQUIPAMENTOS	08/01/13	3941	2967,4	03/01/14	973,6	397625	ELETRICA COMERCIAL ANDRA LTDA	3941	120	112256									
10/31/17	243	999	413	AMPLIAÇÕES E MELHORAMENTOS	74	AMPLIAÇÕES - KM 99,16 AO KM 110,17 - SUDANO	3928019	COMPRESSOR HP60 POWER PACK	1466276	MAQUINAS E EQUIPAMENTOS	07/24/12	20000	17333,28	03/01/14	2666,72	821098	HOSHIWAGI COM MAQUINAS E PECAS LTDA EPP	20000	120	1981	1								
10/31/17	243	999	413	AMPLIAÇÕES E MELHORAMENTOS	74	AMPLIAÇÕES - KM 99,16 AO KM 110,17 - SUDANO	3678924	ESTRUTURA (PORTS, TORRE)	1466276	MAQUINAS E EQUIPAMENTOS	04/23/14	1478,98	1281,28	03/01/14	87,8	796418	PETROFICA DO BRASIL LTDA	1478,98	120	7431									
10/31/17	243	999	413	AMPLIAÇÕES E MELHORAMENTOS	74	AMPLIAÇÕES - KM 99,16 AO KM 110,17 - SUDANO	3668718	AR CONDICIONADO 9000 BTUS ELECTROLUX	1466276	MAQUINAS E EQUIPAMENTOS	04/08/14	2600	2369,9	03/01/14	230,1	830617	ARD HAR MONTAGEM DE ARTIFATOS METALICOS	2600	120	32									
10/31/17	243	999	413	AMPLIAÇÕES E MELHORAMENTOS	74	AMPLIAÇÕES - KM 99,16 AO KM 110,17 - SUDANO	3671334	BOMBA JOCKEY - RIP 05 DISTR. ELETRICAN	1466276	MAQUINAS E EQUIPAMENTOS	04/07/14	5680,06	4716,66	03/01/14	963,4	905339	ELECTRICAN & BUILDING EAG COM IMC LTDA	5680,06	120	944									
10/31/17	243	999	413	AMPLIAÇÕES E MELHORAMENTOS	74	AMPLIAÇÕES - KM 99,16 AO KM 110,17 - SUDANO	3678899	ESTRUTURA (PORTS, TORRE)	1466276	MAQUINAS E EQUIPAMENTOS	04/23/14	1478,98	1281,28	03/01/14	87,8	796418	PETROFICA DO BRASIL LTDA	1478,98	120	7431									
10/31/17	243	999	413	AMPLIAÇÕES E MELHORAMENTOS	74	AMPLIAÇÕES - KM 99,16 AO KM 110,17 - SUDANO	3678898	ESTRUTURA (PORTS, TORRE)	1466276	MAQUINAS E EQUIPAMENTOS	04/23/14	1478,98	1281,28	03/01/14	87,8	796418	PETROFICA DO BRASIL LTDA	1478,98	120	7431									
10/31/17	243	999	413	AMPLIAÇÕES E MELHORAMENTOS	74	AMPLIAÇÕES - KM 99,16 AO KM 110,17 - SUDANO	3678925	ESTRUTURA (PORTS, TORRE)	1466276	MAQUINAS E EQUIPAMENTOS	04/23/14	1478,93	1281,03	03/01/14	87,9	796418	PETROFICA DO BRASIL LTDA	1478,93	120	7431									
10/31/17	243	999	415	EQUIPAMENTOS DE SEGURANÇA	1	EMPRESA MOTOLUNE - KM 30,40 AO KM 38,5 - 3168U	1879564	CILINDRO HIDRAULICO 100MM 8" C-564	1466276	MAQUINAS E EQUIPAMENTOS	11/28/13	1118,64	9530,4	03/01/14	1588,2	903079	DELTAFOX EQUIPAM HIDRAULICO LTDA EPP	11118,4	120	688									
10/31/17	243	999	413	AMPLIAÇÕES E MELHORAMENTOS	71	AMPLIAÇÕES - KM 88,37 AO KM 99,16 - RIPRAS	1689928	SERVICO TAXA DE BOMBA	1466276	MAQUINAS E EQUIPAMENTOS	07/31/12	920	6850	03/01/14	970	687963	POLIMIX CONCRETO	9820	120	24896									
10/31/17	243	999	413	AMPLIAÇÕES E MELHORAMENTOS	71	AMPLIAÇÕES - KM 88,37 AO KM 99,16 - RIPRAS	1438775	BALANCA DE CONCRETO CAP 60 200KG/10KG	1466276	MAQUINAS E EQUIPAMENTOS	04/11/12	47000	39166,6	03/01/14	7833,4	1664	TOLEDO DO BRASIL INDUSTRIA LTDA	47000	120	1439112									
10/31/17	243	999	397	SEDE ADMINISTRATIVA	17	CANTINEIRO CENTRAL SUDANO	1764882	POSTE INSLANTE, SUSPENSOR CU PORTECO	1466276	MAQUINAS E EQUIPAMENTOS	06/22/13	18900	16897,4	03/01/14	3014,6	10896	GRAUS CRANES E COMPONENTES LTDA	18900	120	88214									
10/31/17	243	999	396	VIAGEM	60	CAM KM 111,600-ACESSO SP-094/RODOANEL	3762203	BLOCO DE ESTUFA E MODELO TROPI 50000	1466276	MAQUINAS E EQUIPAMENTOS	07/31/14	12958,51	10820,51	03/01/14	2164	409957	INCOTIP IND E COM DE TUBOS DE PREC LTDA	12958,51	120	48630									
10/31/17	243	1	397	SEDE ADMINISTRATIVA	13	ADMINISTRACAO LOCAL	5108736	BEBEDOURO GARRAFAO GALAO 10 DE LITROS	1466276	MAQUINAS E EQUIPAMENTOS	01/20/17	1000	829,03	02/16/17	70,97	437580	J L T DE SOUZA - ME	1000	120	5605	000								
10/31/17	243	999	427	GASTOS DE TECNOLOGIA	1	TI - OPERACIONAL	1968646	MICROCOMPUTADOR PORTATIL DELL INSPIRON N	15/27527	EQUIPAMENTOS DE INFORMÁTICA	05/28/13	2969,97	981,45	11/07/13	2129,12	427210	DELL COMPUTADORES DO BRASIL LTDA	2969,97	60	3731,29									
10/31/17	243	999	427	GASTOS DE TECNOLOGIA	1	TI - OPERACIONAL	1968641	MICROCOMPUTADOR PORTATIL DELL INSPIRON N	15/27527	EQUIPAMENTOS DE INFORMÁTICA	10/08/13	2936,56	981,44	11/07/13	2129,12	427210	DELL COMPUTADORES DO BRASIL LTDA	2936,56	60	3731,29									
10/31/17	243	999	429	GASTOS DE ENSEINHARIA	1	ENGENHARIA	1760506	IMPRESSORA EPSON SURESCAN GT-S70	15/27527	EQUIPAMENTOS DE INFORMÁTICA	06/06/12	1116	357,9	02/06/13	758,1	1000000	SCANSOURCE BRASIL DIST TEC LTDA	1116	60	267529									
10/31/17	243	999	429	GASTOS DE ENSEINHARIA	1	ENGENHARIA	1392644	COMPUTADOR DELL OPTIPLEX	15/27527	EQUIPAMENTOS DE INFORMÁTICA	12/20/11	2982,34	0	01/19/12	2982,34	427210	DELL COMPUTADORES DO BRASIL LTDA	2982,34	60	1870037									
10/31/17	243	999	404	POLICIA MILITAR RODOVIARIA	2	POLICIA MILITAR RODOVIARIA - KM 67 - 5,8 DO CAMPO	1379835	RACK DE PISO (PARA SERVIDOR)	15/27527	EQUIPAMENTOS DE INFORMÁTICA	11/08/11	1491,2	0	12/08/11	1491,2	809579	TRUSTABLEWEB SERV DS INF LTDA - ME	1491,2	60	5									
10/31/17	243	999	404	POLICIA MILITAR RODOVIARIA	2	POLICIA MILITAR RODOVIARIA - KM 67 - 5,8 DO CAMPO	3856437	COMPUTADOR INTEL NICON L8120 2 2GHZ 8MB	15/27527	EQUIPAMENTOS DE INFORMÁTICA	04/06/16	1669	1529,2	05/06/16	1319	931104	SUPRI IT COM EQUIP INF EIRELLI	1669	60	472									
10/31/17	243	999	404	POLICIA MILITAR RODOVIARIA	2	POLICIA MILITAR RODOVIARIA - KM 67 - 5,8 DO CAMPO	3856455	COMPUTADOR INTEL NICON L8120 2 2GHZ 8MB	15/27527	EQUIPAMENTOS DE INFORMÁTICA	04/06/16	1669	1529,2	05/06/16	1319	931104	SUPRI IT COM EQUIP INF EIRELLI	1669	60	472									
10/31/17	243	999	404	POLICIA MILITAR RODOVIARIA	2	POLICIA MILITAR RODOVIARIA - KM 67 - 5,8 DO CAMPO	1380727	MONITOR 20" LCD SAMSUNG WIDESCREEN P2050	15/27527	EQUIPAMENTOS DE INFORMÁTICA	12/12/11	1978	0	01/11/12	1978	809626	SUPRIDTORE COM DE EQ DE INF BRV LTDA	1978	60	3751									
10/31/17	243	999	404	POLICIA MILITAR RODOVIARIA	2	POLICIA MILITAR RODOVIARIA - KM 67 - 5,8 DO CAMPO	1380716	MONITOR 20" LCD SAMSUNG WIDESCREEN P2050	15/27527	EQUIPAMENTOS DE INFORMÁTICA	12/12/11	1978	0	01/11/12	1978	809626	SUPRIDTORE COM DE EQ DE INF BRV LTDA	1978	60	3751									
10/31/17	243	999	404	POLICIA MILITAR RODOVIARIA	2	POLICIA MILITAR RODOVIARIA - KM 67 - 5,8 DO CAMPO	1380709	MONITOR 20" LCD SAMSUNG WIDESCREEN P2050	15/27527	EQUIPAMENTOS DE INFORMÁTICA	12/12/11	1978	0	01/11/12	1978	809626	SUPRIDTORE COM DE EQ DE INF BRV LTDA	1978	60	3751									
10/31/17	243	999	415	EQUIPAMENTOS DE SEGURANÇA	1	EMPRESA MOTOLUNE - KM 30,40 AO KM 38,5 - 3168U	1319533	MICROCOMPUTADOR DELL OPTIPLEX 380	15/27527	EQUIPAMENTOS DE INFORMÁTICA	04/04/11	1534,28	0	05/04/11	1534,28	427210	DELL COMPUTADORES DO BRASIL LTDA	1534,28	60	1380585									
10/31/17	243	999	397	SEDE ADMINISTRATIVA	6	TECNOLOGIA DA INFORMAÇÃO	1319300	MICROCOMPUTADOR PORTATIL DELL VOSTRO	15/27527	EQUIPAMENTOS DE INFORMÁTICA	04/07/11	1932,07	0	05/07/11	1932,07	427210	DELL COMPUTADORES DO BRASIL LTDA	1932,07	60	1387635									
10/31/17	243	999	397	SEDE ADMINISTRATIVA	6	TECNOLOGIA DA INFORMAÇÃO	1319292	MICROCOMPUTADOR PORTATIL DELL VOSTRO	15/27527	EQUIPAMENTOS DE INFORMÁTICA	04/07/11	1932,07	0	05/07/11	1932,07	427210	DELL COMPUTADORES DO BRASIL LTDA	1932,07	60	1387635									
10/31/17	243	999	397	SEDE ADMINISTRATIVA	6	TECNOLOGIA DA INFORMAÇÃO	1319289	MICROCOMPUTADOR PORTATIL DELL VOSTRO	15/27527	EQUIPAMENTOS DE INFORMÁTICA	04/07/11	1932,07	0	05/07/11	1932,07	427210	DELL COMPUTADORES DO BRASIL LTDA	1932,07	60	1387635									
10/31/17	243	999	397	SEDE ADMINISTRATIVA	6	TECNOLOGIA DA INFORMAÇÃO	1319283	MICROCOMPUTADOR PORTATIL DELL VOSTRO	15/27527	EQUIPAMENTOS DE INFORMÁTICA	04/07/11	1932,07	0	05/07/11	1932,07	427210	DELL COMPUTADORES DO BRASIL LTDA	1932,07	60	1387635									
10/31/17	243	999	397	SEDE ADMINISTRATIVA	6	TECNOLOGIA DA INFORMAÇÃO	1319114	MICROCOMPUTADOR DELL OPTIPLEX 380	15/27527	EQUIPAMENTOS DE INFORMÁTICA	04/04/11	1534,28	0	05/04/11	1534,28	427210	DELL COMPUTADORES DO BRASIL LTDA	1534,28	60	1380585									
10/31/17	243	999	397	SEDE ADMINISTRATIVA	6	TECNOLOGIA DA INFORMAÇÃO	1319109	MICROCOMPUTADOR DELL OPTIPLEX 380	15/27527	EQUIPAMENTOS DE INFORMÁTICA	04/04/11	1534,28	0	05/04/11	1534,28	427210	DELL COMPUTADORES DO BRASIL LTDA	1534,28	60	1380585									
10/31/17	243	999	397	SEDE ADMINISTRATIVA	6	TECNOLOGIA DA INFORMAÇÃO	1319108	MICROCOMPUTADOR DELL OPTIPLEX 380	15/27527	EQUIPAMENTOS DE INFORMÁTICA	04/04/11	1534,28	0	05/04/11	1534,28	427210	DELL COMPUTADORES DO BRASIL LTDA	1534,28	60	1380585									
10/31/17	243	999	397	SEDE ADMINISTRATIVA	6	TECNOLOGIA DA INFORMAÇÃO	1319106	MICROCOMPUTADOR DELL OPTIPLEX 380	15/27527	EQUIPAMENTOS DE INFORMÁTICA	04/04/11	1534,28	0	05/04/11	1534,28	427210	DELL COMPUTADORES DO BRASIL LTDA	1534,28	60

Dat Processo	Cod Empresa	Cod Filial	Cod Divisao SUM	Des Divisao	Cod Secao SUM	Des Secao	Seq Patrimonio	Cod Patrimonio SUM	Descricao	Nro Seq Cta	Des Conta	Dat Aquisicao	Vlr Aquisicao Liquida SUM	Vlr Residual SUM	Dat Prim Depreciacao	Valor Depreciacao Acumulada SUM	Cod Fornecedor	Desc Fornecedor	Calculation5	Qtd Vida Util SUM	Num Nota	Des Serie	Cod Patrimonio Origem SUM
10/31/17	60	1	283	INFRA-ESTRUTURA CSCB NOVO	1	INFRA-ESTRUTURA CSCB NOVO			IMOVEIS E CONSTRUCAO EM GERAL	200	IMOVEIS E CONSTRUCOES	08/02/10	1029689,59	795882,51	03/01/12	234809,08			1029689,59	300			
10/31/17	60	1	283	INFRA-ESTRUTURA CSCB NOVO	1	INFRA-ESTRUTURA CSCB NOVO	1324679		POWEREDGE R710 DELL	33305	EQ.PROC.DADOS	05/12/11	21135,38	0	06/11/11	21135,38	427210	DELL COMPUTADORES DO BRASIL LTDA	21135,38	60	1489959		
10/31/17	60	1	283	INFRA-ESTRUTURA CSCB NOVO	1	INFRA-ESTRUTURA CSCB NOVO	1324679		POWEREDGE R710 DELL	33305	EQ.PROC.DADOS	05/12/11	25675,1	0	06/11/11	25675,1	427210	DELL COMPUTADORES DO BRASIL LTDA	25675,1	60	1489951		
10/31/17	60	1	1	ADMINISTRACAO	11	DIRETORIA	1028884		NOTEBOOK SONY VAIO VGN-SR160A	33305	EQ.PROC.DADOS	02/09/09	5100	0	03/22/09	5100	56582	TECH DATA BRASIL LTDA	5100	60	834586		
10/31/17	60	1	283	INFRA-ESTRUTURA CSCB NOVO	1	INFRA-ESTRUTURA CSCB NOVO	1352016		SISTEMA ARQUIVO DESLIZANTE LINHA 2500-M	206	MOVEIS E UTENSILIOS	09/01/11	16000	6933,56	03/01/12	9066,44	786628	AURUS COMERCIAL E DISTRIBUIDORA LTDA	16000	120	14880		

Sum: 1.097.587,07 Sum: 802.616,07 Sum: 294.971,00

Dat Processo	EMPRESA	FILIAL	DEPARTAMENTO	SEÇÃO	FICHA PATRIMONIAL	PLACA PATRIMONIO	DESCRIÇÃO	CONTA CONTABIL	DESCRIÇÃO CONTA CONTÁBIL	Dat Aquisicao	VALOR AQUISIÇÃO	VALOR RESIDUAL	DEPRECIAÇÃO ACUMULADA	Cod Fornecedor	Desc Fornecedor	Qst Vida Util SUM	Observação
16/08/17	4	1	ADMINISTRACAO	DIRETORIA	130815		INTEGRALIZACAO DA COMAPI – EDIFICACOES HOTEL LINS	203	IMOVEIS E CONSTRUCOES	31/12/2009	80.000,000,00	63.000,000,00	27000000	647884	DIVERSOS	300	
16/08/17	4	1	SUPRIMENTOS	ALMOXARIFADO CENTRAL	564791	564791	ACORLAMINTOS CONSTRUÇÕES	203	IMOVEIS E CONSTRUCOES	01/01/1900	18.628.035,40	13.677.445,67	4.952.627,66	647892	DIVERSOS	300	
16/08/17	4	1	SUPRIMENTOS	ALMOXARIFADO CENTRAL	1203503	203609195	VIBRADOR IMERSAO AZ 48MM	203	MAQUINAS E EQUIPAMENTOS	22/06/2006	930,00	0,00	930	88	MULTIFRIGO ALIMENTOS LTDA	120	
16/08/17	4	1	SUPRIMENTOS	ALMOXARIFADO CENTRAL	1203502	203609194	VIBRADOR IMERSAO AZ 48MM	203	MAQUINAS E EQUIPAMENTOS	22/06/2006	930,00	0,00	930	88	MULTIFRIGO ALIMENTOS LTDA	120	
16/08/17	4	1	SUPRIMENTOS	ALMOXARIFADO CENTRAL	1203504	203609196	VIBRADOR IMERSAO AZ 48MM	203	MAQUINAS E EQUIPAMENTOS	22/06/2006	930,00	0,00	930	88	MULTIFRIGO ALIMENTOS LTDA	120	
16/08/17	4	2	SUPRIMENTOS	ALMOXARIFADO CENTRAL	1204556	203601013	VIBRADOR IMERSAO AZ 35MM	203	MAQUINAS E EQUIPAMENTOS	23/02/2006	661,47	0,00	661,47	88	MULTIFRIGO ALIMENTOS LTDA	120	
16/08/17	4	2	SUPRIMENTOS	ALMOXARIFADO CENTRAL	1204557	203601011	VIBRADOR IMERSAO AZ 35MM	203	MAQUINAS E EQUIPAMENTOS	23/02/2006	661,47	0,00	661,47	88	MULTIFRIGO ALIMENTOS LTDA	120	
16/08/17	4	1	SUPRIMENTOS	ALMOXARIFADO CENTRAL	1203508	203609192	VIBRADOR IMERSAO AZ 47MM	203	MAQUINAS E EQUIPAMENTOS	22/06/2006	642,00	0,00	642	88	MULTIFRIGO ALIMENTOS LTDA	120	
16/08/17	4	1	SUPRIMENTOS	ALMOXARIFADO CENTRAL	1203507	203609191	VIBRADOR IMERSAO AZ 47MM	203	MAQUINAS E EQUIPAMENTOS	22/06/2006	642,00	0,00	642	88	MULTIFRIGO ALIMENTOS LTDA	120	
16/08/17	4	1	SUPRIMENTOS	ALMOXARIFADO CENTRAL	1203506	203609190	VIBRADOR IMERSAO AZ 47MM	203	MAQUINAS E EQUIPAMENTOS	22/06/2006	642,00	0,00	642	88	MULTIFRIGO ALIMENTOS LTDA	120	
16/08/17	4	1	SUPRIMENTOS	ALMOXARIFADO CENTRAL	1203511	203609189	VIBRADOR IMERSAO AZ - 25MM	203	MAQUINAS E EQUIPAMENTOS	22/06/2006	558,00	0,00	558	88	MULTIFRIGO ALIMENTOS LTDA	120	
16/08/17	4	1	SUPRIMENTOS	ALMOXARIFADO CENTRAL	1203510	203609188	VIBRADOR IMERSAO AZ - 25MM	203	MAQUINAS E EQUIPAMENTOS	22/06/2006	558,00	0,00	558	88	MULTIFRIGO ALIMENTOS LTDA	120	
16/08/17	4	1	SUPRIMENTOS	ALMOXARIFADO CENTRAL	1203512	203609187	VIBRADOR IMERSAO AZ - 25MM	203	MAQUINAS E EQUIPAMENTOS	22/06/2006	558,00	0,00	558	88	MULTIFRIGO ALIMENTOS LTDA	120	
16/08/17	4	1	SUPRIMENTOS	ALMOXARIFADO CENTRAL	1203662	203706412	VIBRADOR DE IMERSAO/WEBER/88MM/6M	203	MAQUINAS E EQUIPAMENTOS	22/06/2007	709,00	11,82	697,38	17	COMPANHIA METALURGICA PRADA	120	
16/08/17	4	1	SUPRIMENTOS	ALMOXARIFADO CENTRAL	1203663	203706412	VIBRADOR DE IMERSAO/WEBER/88MM/6M	203	MAQUINAS E EQUIPAMENTOS	22/06/2007	670,00	11,56	658,44	17	COMPANHIA METALURGICA PRADA	120	
16/08/17	4	1	SUPRIMENTOS	ALMOXARIFADO CENTRAL	1203580	202707145	VIBRADOR DE IMERSAO 88 MM X 6M/WEBER	203	MAQUINAS E EQUIPAMENTOS	17/07/2007	646,29	0,00	646,29	17	COMPANHIA METALURGICA PRADA	120	
16/08/17	4	980	SUPRIMENTOS	ALMOXARIFADO CENTRAL	1203813	450747	VIBRADOR DE IMERSAO	203	MAQUINAS E EQUIPAMENTOS	07/03/2008	736,81	42,03	694,78	17	COMPANHIA METALURGICA PRADA	120	
16/08/17	4	1	SUPRIMENTOS	ALMOXARIFADO CENTRAL	1204160	203601302	VIBRADOR DE CONCRETO PNEUMATICO/AIR7	203	MAQUINAS E EQUIPAMENTOS	19/01/2008	2.862,00	142,22	2708,78	68	TROMBINI PAPEL E EMBALAGENS S/A	120	
16/08/17	4	980	SUPRIMENTOS	ALMOXARIFADO CENTRAL	1204163	153617	VIBRADOR DE CONCRETO PNEUMATICO/AIR7	203	MAQUINAS E EQUIPAMENTOS	19/01/2008	2.862,00	142,22	2708,78	68	TROMBINI PAPEL E EMBALAGENS S/A	120	
16/08/17	4	980	SUPRIMENTOS	ALMOXARIFADO CENTRAL	1204162	153264	VIBRADOR DE CONCRETO PNEUMATICO/AIR7	203	MAQUINAS E EQUIPAMENTOS	19/01/2008	2.862,00	142,22	2708,78	68	TROMBINI PAPEL E EMBALAGENS S/A	120	
16/08/17	4	980	SUPRIMENTOS	ALMOXARIFADO CENTRAL	1203748	153618	VIBRADOR DE CONCRETO PNEUMATICO/AIR7	203	MAQUINAS E EQUIPAMENTOS	19/01/2008	1.649,00	82,64	1566,36	68	TROMBINI PAPEL E EMBALAGENS S/A	120	
16/08/17	4	1	SUPRIMENTOS	ALMOXARIFADO CENTRAL	1203747	203601304	VIBRADOR DE CONCRETO PNEUMATICO/AIR7	203	MAQUINAS E EQUIPAMENTOS	19/01/2008	1.649,00	82,64	1566,36	68	TROMBINI PAPEL E EMBALAGENS S/A	120	
16/08/17	4	1	SUPRIMENTOS	ALMOXARIFADO CENTRAL	1203744	203601301	VIBRADOR DE CONCRETO PNEUMATICO/AIR7	203	MAQUINAS E EQUIPAMENTOS	19/01/2008	1.649,00	82,64	1566,36	68	TROMBINI PAPEL E EMBALAGENS S/A	120	
16/08/17	4	1	SUPRIMENTOS	ALMOXARIFADO CENTRAL	1203746	203601303	VIBRADOR DE CONCRETO PNEUMATICO/AIR7	203	MAQUINAS E EQUIPAMENTOS	19/01/2008	1.649,00	82,64	1566,36	68	TROMBINI PAPEL E EMBALAGENS S/A	120	
16/08/17	4	1	SUPRIMENTOS	ALMOXARIFADO CENTRAL	1204128	202706422	VIBRADOR DE CONCRETO PNEUMATICO GVC 20 DI BOSCH	203	MAQUINAS E EQUIPAMENTOS	02/10/2007	3.209,00	53,98	3155,32	39	CIA DE EMBALAGENS METALICAS MINEIRA	120	
16/08/17	4	1	SUPRIMENTOS	ALMOXARIFADO CENTRAL	1204129	202706423	VIBRADOR DE CONCRETO PNEUMATICO GVC 20 DI BOSCH	203	MAQUINAS E EQUIPAMENTOS	02/10/2007	3.209,00	53,98	3155,32	39	CIA DE EMBALAGENS METALICAS MINEIRA	120	
16/08/17	4	1	SUPRIMENTOS	ALMOXARIFADO CENTRAL	1204149	203711466	VIBRADOR DE CONCRETO PNEUMATICO AYER/966964	203	MAQUINAS E EQUIPAMENTOS	27/11/2007	3.805,00	126,64	3678,36	39	CIA DE EMBALAGENS METALICAS MINEIRA	120	
16/08/17	4	1	SUPRIMENTOS	ALMOXARIFADO CENTRAL	1204159	203801079	VIBRADOR DE CONCRETO PNEUMATICA MOD AY07	203	MAQUINAS E EQUIPAMENTOS	19/01/2008	2.862,00	142,22	2708,78	68	TROMBINI PAPEL E EMBALAGENS S/A	120	
16/08/17	4	1	SUPRIMENTOS	ALMOXARIFADO CENTRAL	1203822	966581	VIBRADOR DE CONCRETO GVC 20 DI BOSCH	203	MAQUINAS E EQUIPAMENTOS	01/07/2008	1.649,00	132,28	1516,72	217765	RITA ALVES DOS SANTOS PASTELARIA ME	120	
16/08/17	4	1	SUPRIMENTOS	ALMOXARIFADO CENTRAL	1203818	966037	VIBRADOR DE CONCRETO GVC 20 DI BOSCH	203	MAQUINAS E EQUIPAMENTOS	01/07/2008	1.649,00	132,28	1516,72	217765	RITA ALVES DOS SANTOS PASTELARIA ME	120	
16/08/17	4	1	SUPRIMENTOS	ALMOXARIFADO CENTRAL	1203817	966038	VIBRADOR DE CONCRETO GVC 20 DI BOSCH	203	MAQUINAS E EQUIPAMENTOS	01/07/2008	1.649,00	132,28	1516,72	217765	RITA ALVES DOS SANTOS PASTELARIA ME	120	
16/08/17	4	1	SUPRIMENTOS	ALMOXARIFADO CENTRAL	1203816	966035	VIBRADOR DE CONCRETO GVC 20 DI BOSCH	203	MAQUINAS E EQUIPAMENTOS	01/07/2008	1.649,00	132,28	1516,72	217765	RITA ALVES DOS SANTOS PASTELARIA ME	120	
16/08/17	4	1	SUPRIMENTOS	ALMOXARIFADO CENTRAL	1203821	966040	VIBRADOR DE CONCRETO GVC 20 DI BOSCH	203	MAQUINAS E EQUIPAMENTOS	01/07/2008	1.649,00	132,28	1516,72	217765	RITA ALVES DOS SANTOS PASTELARIA ME	120	
16/08/17	4	980	SUPRIMENTOS	ALMOXARIFADO CENTRAL	1204161	203601305	VIBRADOR DE CONCRETO PNEUMATICO/AIR7	203	MAQUINAS E EQUIPAMENTOS	19/01/2008	2.862,00	142,22	2708,78	68	TROMBINI PAPEL E EMBALAGENS S/A	120	
16/08/17	4	1	SUPRIMENTOS	ALMOXARIFADO CENTRAL	1203745	203601307	VIBRADOR DE CONCRETO PNEUMATICO/AIR7	203	MAQUINAS E EQUIPAMENTOS	19/01/2008	1.649,00	82,64	1566,36	68	TROMBINI PAPEL E EMBALAGENS S/A	120	
16/08/17	4	16	APOIO	APOIO	1203791	203602132	VIBRACHAO	203	MAQUINAS E EQUIPAMENTOS	28/02/2008	9.000,00	3.525,00	5475	235	EMBLEMA COM MAQ AGRICOLAS LTDA	120	
16/08/17	4	16	APOIO	APOIO	1203843	203603279	VIBRACHAO	203	MAQUINAS E EQUIPAMENTOS	27/03/2008	7.960,00	3.246,25	4713,75	39	CIA DE EMBALAGENS METALICAS MINEIRA	120	
16/08/17	4	16	APOIO	APOIO	1203845	203603281	VIBRACHAO	203	MAQUINAS E EQUIPAMENTOS	27/03/2008	7.960,00	3.246,25	4713,75	39	CIA DE EMBALAGENS METALICAS MINEIRA	120	
16/08/17	4	16	APOIO	APOIO	1203844	203603280	VIBRACHAO	203	MAQUINAS E EQUIPAMENTOS	27/03/2008	7.960,00	3.246,25	4713,75	39	CIA DE EMBALAGENS METALICAS MINEIRA	120	
16/08/17	4	16	APOIO	APOIO	1203847	203603283	VIBRACHAO	203	MAQUINAS E EQUIPAMENTOS	27/03/2008	7.960,00	3.180,00	4770	39	CIA DE EMBALAGENS METALICAS MINEIRA	120	
16/08/17	4	16	APOIO	APOIO	1203846	203603282	VIBRACHAO	203	MAQUINAS E EQUIPAMENTOS	27/03/2008	7.960,00	3.180,00	4770	39	CIA DE EMBALAGENS METALICAS MINEIRA	120	
16/08/17	4	16	APOIO	APOIO	1203663	1203663	VIBRACHAO	203	MAQUINAS E EQUIPAMENTOS	16/12/2010	4.900,00	3.144,31	1755,69	343418	HARD SELL COMERCIO PRODUTOS INFORM LTDA	120	
16/08/17	4	16	APOIO	APOIO	1203662	1203662	VIBRACHAO	203	MAQUINAS E EQUIPAMENTOS	16/12/2010	4.900,00	3.144,31	1755,69	343418	HARD SELL COMERCIO PRODUTOS INFORM LTDA	120	
16/08/17	4	16	APOIO	APOIO	1203789	203602128	VIBRACHAO	203	MAQUINAS E EQUIPAMENTOS	28/02/2008	6.500,00	2.545,59	3954,41	235	EMBLEMA COM MAQ AGRICOLAS LTDA	120	
16/08/17	4	16	APOIO	APOIO	1203788	203602129	VIBRACHAO	203	MAQUINAS E EQUIPAMENTOS	28/02/2008	6.500,00	2.545,59	3954,41	235	EMBLEMA COM MAQ AGRICOLAS LTDA	120	
16/08/17	4	16	APOIO	APOIO	1203790	203602131	VIBRACHAO	203	MAQUINAS E EQUIPAMENTOS	28/02/2008	6.500,00	2.545,59	3954,41	235	EMBLEMA COM MAQ AGRICOLAS LTDA	120	
16/08/17	4	16	APOIO	APOIO	1203889	1203889	VIBRACHAO	203	MAQUINAS E EQUIPAMENTOS	01/12/2011	3.300,00	2.447,50	852,5	803807	FERNANDO GIMENEZ TARCIZO TRANSPORTE ME	120	
16/08/17	4	16	APOIO	APOIO	1203879	1203879	VIBRACHAO	203	MAQUINAS E EQUIPAMENTOS	25/08/2010	3.700,00	2.250,99	1449,01	741489	TRILOBIT COM MONT E FAB DE PL IL LTDA	120	
16/08/17	4	16	APOIO	APOIO	1203846	202705524	VIBRACHAO	203	MAQUINAS E EQUIPAMENTOS	12/06/2007	4.045,47	2.113,63	3928,64	17	COMPANHIA METALURGICA PRADA	120	
16/08/17	4	16	APOIO	APOIO	1203828	203603806	VIBRACHAO	203	MAQUINAS E EQUIPAMENTOS	24/03/2008	4.600,00	1.878,57	2721,43	68	TROMBINI PAPEL E EMBALAGENS S/A	120	
16/08/17	4	16	SERVICOS DE APOIO	SERVICOS DE APOIO	1221825	1221825	VIBRACHAO	203	MAQUINAS E EQUIPAMENTOS	28/08/2008	637,00	302,36	298,74	641688	RAMOS RACHADORES DO NORDESTE LTDA	120	
16/08/17	4	16	SERVICOS DE APOIO	SERVICOS DE APOIO	1203882	203603285	VIBRACHAO	203	MAQUINAS E EQUIPAMENTOS	05/03/2008	45,50	18,14	27,36	268593	CORDEIRO MAQUINAS E FERRAMENTAS LTDA	120	
16/08/17	4	961	PRODUCAO	EDIFICACOES	1208553		VENTILADOR AXIAL 450MM 2 HP 380 VOLTS	203	MAQUINAS E EQUIPAMENTOS	20/01/2014	1.349.731,28	877.325,36	472405,92	908639	ZITRON CIMA S.A.	120	
16/08/17	4	2	SUPRIMENTOS	ALMOXARIFADO CENTRAL	1203439	400962	VASSOURA/ROMANELLI/VMR24/E05105	203	MAQUINAS E EQUIPAMENTOS	11/08/2005	22.000,00	0,00	22000	42	PANFILM	120	
16/08/17	4	2	MANUTENCAO / OFICINAS	OPERACIONAL / PRODUCAO	3609877		VALETADEIRA VGM® 530 MEC RUL	203	MAQUINAS E EQUIPAMENTOS	25/10/2016	14.375,00	13.296,88	1078,11	769179	MARIA APARECIDA PARANDELLO TAGLIAFERRO ME	120	
16/08/17	4	2	MANUTENCAO / OFICINAS	LUBRIFICADORES	3620491		USINA SOLOS RTO MISTURADOS RIO MOVEL	203	MAQUINAS E EQUIPAMENTOS	30/12/2016	450.000,00	336.250,00	113750	373356	DNP TERRAPLENAGEM E PAV FORESTO LTDA	120	
16/08/17	4	5	CONSORCIO CONTERN TERRAN	EQUIPAMENTOS	1204845	400990	USINA DE ASFALTO 3J4000/1C8B3FU/A8B3E1/E1/20 TIH	203	MAQUINAS E EQUIPAMENTOS	31/05/2005	392.184,47	0,00	392184,47	232195	CIBER EQUIPAMENTOS RODOVIARIOS LTDA	120	
16/08/17	4	961	SERVICOS DE APOIO	SERVICOS DE APOIO	1721158		USINA CONCRETO SERIE 165 TS S/BIO	203	MAQUINAS E EQUIPAMENTOS	22/01/2014	274.000,00	151.805,00	122200	81515	CIBI COMPANHIA PAO BRASILEIRA IMPANATI	120	
16/08/17	4	961	SERVICOS DE APOIO	SERVICOS DE APOIO	1721160		USINA CONCRETO SERIE 165 TS S/BIO	203	MAQUINAS E EQUIPAMENTOS	22/01/2013	100.000,00	55.000,00	44999,92	81515	CIBI COMPANHIA PAO BRASILEIRA IMPANATI	120	
16/08/17	4	961	SERVICOS DE APOIO	SERVICOS DE APOIO	1721159		USINA CONCRETO SERIE 165 TS S/BIO	203	MAQUINAS E EQUIPAMENTOS	22/01/2013	100.000,00	55.000,00	44999,92	81515	CIBI COMPANHIA PAO BRASILEIRA IMPANATI	120	
16/08/17	4	961	SERVICOS DE APOIO	SERVICOS DE APOIO	1721161		USINA CONCRETO SERIE 165 TS S/BIO	203	MAQUINAS E EQUIPAMENTOS	22/01/2013	100.000,00	55.000,00	44999,92	81515	CIBI COMPANHIA PAO BRASILEIRA IMPANATI	120	
16/08/17	4	961	SERVICOS DE APOIO	SERVICOS DE APOIO	1721156		USINA CONCRETO SERIE 165 TS S/BIO	203	MAQUINAS E EQUIPAMENTOS	22/01/2013	7.331,16	1.271,12	6060,04	81515	CIBI COMPANHIA PAO BRASILEIRA IMPANATI	120	
16/08/17	4	961	SERVICOS DE APOIO	SERVICOS DE APOIO	1721157		USINA CONCRETO SERIE 165 TS S/BIO	203	MAQUINAS E EQUIPAMENTOS	22/01/2013	1.692,54	925,06	767,48	81515	CIBI COMPANHIA PAO BRASILEIRA IMPANATI	120	
16/08/17	4	2	EQUIPAMENTOS	OPERACIONAL / PRODUCAO	1269194	1269194	USINA ASFALTO CIBER MOD UAC® MOVEL	203	MAQUINAS E EQUIPAMENTOS	19/02/2010	1.200.000,00	346.666,86	853333,04	232195	CIBER EQUIPAMENTOS RODOVIARIOS LTDA	120	
16/08/17	4	961	PRODUCAO	EDIFICACOES	1245621		UNIDADES HIDRAULICA DURA LEX/ 4727/005	203	MAQUINAS E EQUIPAMENTOS	18/05/2011	23.000,00	11.141,58	11858,42	573860	PH CANNADO EAIS SENSICAN AVE	120	
16/08/17	4	2	EQUIPAMENTOS	EQUIPAMENTOS	1278442		UNIDADES HIDRAULICA 40 LITROS	203	MAQUINAS E EQUIPAMENTOS	11/12/2009	1.600,00	386,97	1213,03	558017	NOVAK & GOUVEIA LTDA	120	
16/08/17	4	1	SUPRIMENTOS	ALMOXARIFADO CENTRAL	1201115	405065	TUPIA 6" MOT 3CV 6 TOO 6 BOMM/POSSAMA	203	MAQUINAS E EQUIPAMENTOS	29/08/2007	1.599,96	29,94	3539,06	157	COMERCIAL ELETRICA PALACIO LTDA	120	
16/08/17	5	961	ENGENHARIA	PLANEJAMENTO E CONTROLE	1764932	1764932	TROLE COLETOR ENERGIA MODELO DRK SW 4	203	MAQUINAS E EQUIPAMENTOS	23/08/2013	14.189,85	8.632,10	5557,75	10096	DEMAG CRANES E COMPONENTES LTDA	120	
16/08/17	4	961	PRODUCAO	OBRA DE ARTE ESPECIAL	1808795		TRITURADOR INUMEROS 4L REF C/4 LUC56	203	MAQUINAS E EQUIPAMENTOS	06/05/2009	841,10	658,84	182,26	457584	J.L.T DE SOUZA - ME	120	
16/08/17	4	961	PRODUCAO	EDIFICACOES	1708441	1708441	TRATOR ESTEIRA MOD CIBN CATERPILLAR	203	MAQUINAS E EQUIPAMENTOS	04/10/2012	650.000,00	341.249,61	308750,19	712892	SOTRIGO S/A	120	
16/08/17	4	961	PRODUCAO	EDIFICACOES	1708440	1708440	TRATOR ESTEIRA MOD CIBN CATERPILLAR	203	MAQUINAS E EQUIPAMENTOS	04/10/2012	650.000,00	341.249,61	308750,19	712892	SOTRIGO S/A	120	
16/08/17	4	961	PRODUCAO	EDIFICACOES	1708439	1708439	TRATOR ESTEIRA MOD CIBN CATERPILLAR	203	MAQUINAS E EQUIPAMENTOS	04/10/2012	650.000,00	341.249,61	308750,19	712892	SOTRIGO S/A	120	
16/08/17	4	961	PRODUCAO	EDIFICACOES	1708438	1708438	TRATOR ESTEIRA MOD CIBN CATERPILLAR	203	MAQUINAS E EQUIPAMENTOS	04/10/2012	650.000,00	341.249,61	308750,19	712892	SOTRIGO S/A	120	
16/08/17	4	961	PRODUCAO	EDIFICACOES	1718862	1718862	TRATOR DE ESTEIRA D6T CATERPILLAR	203	MAQUINAS E EQUIPAMENTOS	28/05/2012	750.000,00	437.500,00	312500	712892	SOTRIGO S/A	120	
16/08/17	4	961	SUPRIMENTOS	ALMOXARIFADO CENTRAL	1718424		TRATOR DE ESTEIRA D6T CATERPILLAR	203	MAQUINAS E EQUIPAMENTOS	08/04/2013	753.300,00	433.147,50	320152,5	712892	SOTRIGO S/A	120	
16/08/17	4	961	SUPRIMENTOS	ALMOXARIFADO CENTRAL	1718423		TRATOR DE ESTEIRA D6T CATERPILLAR	203	MAQUINAS E EQUIPAMENTOS	08/04/2013	753.300,00	433.147,50	320152,5	712892	SOTRIGO S/A	120	
16/08/17	4	2	MANUTENCAO / OFICINAS	EQUIPAMENTOS TERRAPLANAGEM	1663429		TRATOR AGRICOLA MASSEY FERGUSON 4275 4RM	203	MAQUINAS E EQUIPAMENTOS	06/06/2012	26.583,32	13.066,99	13513,33	762581	HORIZON BIOMASS S.A	120	
16/08/17	4	3	PEDREIRA TAQUARI	BRITAGEM 1	1262404	1262404	TRANSPORTADORA DE CORREIA 3031G13 BRITAM	203	MAQUINAS E EQUIPAMENTOS	18/05/2010	69.600,00	19.720,00	49880	714804	AGS EQUIPAMENTOS PARA MINERACAO LTDA	120	
16/08/17	4	3	PEDREIRA TAQUARI	BRITAGEM 1	1262403	1262403	TRANSPORTADORA CORREA 3031H13T BRITAMEC	203	MAQUINAS E EQUIPAMENTOS	18/05/2010	39.200,00	11.106,38	28093,62	714804	AGS EQUIPAMENTOS PARA MINERACAO LTDA	120	
16/08/17	4	961	PRODUCAO	EDIFICACOES	1796205		TRANSPORTADOR DE CORREA 42" GERBAZ	203	MAQUINAS E EQUIPAMENTOS	21/06/2012	4.671,16	2.413,22	2257,94	809445	OSBERAZ INDUSTRIA E COMERCIO LTDA EPP	120	
16/08/17	4	961	PRODUCAO	EDIFICACOES	1796204		TRANSPORTADOR DE CORREA 42" GERBAZ	203	MAQUINAS E EQUIPAMENTOS	21/06/2012	4.671,16	2.413,22	2257,94	809445	OSBERAZ INDUSTRIA E COMERCIO LTDA EPP	120	
16/08/17	4	961	PRODUCAO	EDIFICACOES	1796201		TRANSPORTADOR DE CORREA 42" GERBAZ	203	MAQUINAS E EQUIPAMENTOS	21/06/2012	4.671,16	2.413,22	2257,94	809445	OSBERAZ INDUSTRIA E COMERCIO LTDA EPP	120	
16/08/17	4	961	PRODUCAO	EDIFICACOES	1796200		TRANSPORTADOR DE CORREA 42" GERBAZ	203	MAQUINAS E EQUIPAMENTOS	21/06/2012	4.671,16	2.413,22	2257,94	809445	OSBERAZ INDUSTRIA E COMERCIO LTDA EPP	120	
16/08/17	4	961	PRODUCAO	EDIFICACOES	1796198		TRANSPORTADOR DE CORREA 42" GERBAZ	203	MAQUINAS E EQUIPAMENTOS	21/06/2012	4.671,16	2.413,22	2257,94	809445	OSBERAZ INDUSTRIA E COMERCIO LTDA EPP	120	
16/08/17	4	961	PRODUCAO	EDIFICACOES	1796194		TRANSPORTADOR DE CORREA 42" GERBAZ	203	MAQUINAS E EQUIPAMENTOS	21/06/2012	4.671,16	2.413,22	2257,94	809445	OSBERAZ INDUSTRIA E COMERCIO LTDA EPP	120	
16/08/17	4	961	PRODUCAO	EDIFICACOES	1796209		TRANSPORTADOR DE CORREA 42" GERBAZ	203	MAQUINAS E EQUIPAMENTOS	21/06/2012	4.671,16	2.413,22	2257,94	809445	OSBERAZ INDUSTRIA E COMERCIO LTDA EPP	120	
16/08/17	4	961	PRODUCAO	EDIFICACOES	1796208		TRANSPORTADOR DE CORREA 42" GERBAZ	203	MAQUINAS E EQUIPAMENTOS	21/06/2012	4.671,16	2.413,22	2257,94	809445	OSBERAZ INDUSTRIA E COMERCIO LTDA EPP	120	
16/08/17	4	961	PRODUCAO	EDIFICACOES	1796206		TRANSPORTADOR DE CORREA 42" GERBAZ	203	MAQUINAS E EQUIPAMENTOS	21/06/2012	4.671,16	2.413,22	2257,94	809445	OSBERAZ INDUSTRIA E COMERCIO LTDA EPP	120	
16/08/17	4	961	PRODUCAO	EDIFICACOES	1796199		TRANSPORTADOR DE CORREA 42" GERBAZ	203	MAQUINAS E EQUIPAMENTOS	21/06/2012	4.671,16	2.413,22	2257,94	809445	OSBERAZ INDUSTRIA E COMERCIO LTDA EPP	120	
16/08/17	4	961	PRODUCAO	EDIFICACOES	1796196		TRANSPORTADOR DE CORREA 42" GERBAZ	203	MAQUINAS E EQUIPAMENTOS	21/06/2012	4.671,16	2.413,22	2257,94	809445	OSBERAZ INDUSTRIA E COMERCIO LTDA EPP	120	
16/08/17	4	961	PRODUCAO	EDIFICACOES	1796195		TRANSPORTADOR DE CORREA 42" GERBAZ	203	MAQUINAS E EQUIPAMENTOS	21/06/2012	4.671,16	2.413,22	2257,94	809445	OSBERAZ INDUSTRIA E COMERCIO LTDA EPP	120	
16/08/17	4	961	PRODUCAO	EDIFICACOES	1796210		TRANSPORTADOR DE CORREA 42" GERBAZ	203	MAQUINAS E EQUIPAMENTOS	21/06/2012	4.671,16	2.413,22	2257,94	809445	OSBERAZ INDUSTRIA E COMERCIO LTDA EPP	120	
16/08/17	4	961	PRODUCAO	EDIFICACOES	1796209		TRANSPORTADOR DE CORREA 42" GERBAZ	203	MAQUINAS E EQUIPAMENTOS	21/06/2012	4.671,16	2.413,22	2257,94	809445	OSBERAZ INDUSTRIA E COMERCIO LTDA EPP	120	
16/08/17	4	961	PRODUCAO	EDIFICACOES	1796197		TRANSPORTADOR DE CORREA 42" GERBAZ	203	MAQUINAS E EQUIPAMENTOS	21/06/2012	4.671,16	2.413,22	2257,94	809445	OSBERAZ INDUSTRIA E COMERCIO LTDA EPP	120	
16/08/17	4	961	PRODUCAO	EDIFICACOES	1796207		TRANSPORTADOR DE CORREA 42" GERBAZ	203	MAQUINAS E EQUIPAMENTOS	21/06/2012	4.671,16	2.413,22	2257,94	809445	OSBERAZ INDUSTRIA E COMERCIO LTDA EPP	120	
16/08/17	4	961	PRODUCAO	EDIFICACOES	1796203		TRANSPORTADOR DE CORREA 42" GERBAZ	203	MAQUINAS E EQUIPAMENTOS	21/06/2012	4.671,16	2.413,22	2257,94	809445	OSBERAZ INDUSTRIA E COMERCIO LTDA EPP	120	
16/08/17	4	961	PRODUCAO	EDIFICACOES	1796202		TRANSPORTADOR DE CORREA 42" GERBAZ	203	MAQUINAS E EQUIPAMENTOS	21/06/2012	4.671,16	2.413,22	2257,94	809445	OSBERAZ INDUSTRIA E COMERCIO LTDA EPP	120	
16/08/17	4	961	PRODUCAO	EDIFICACOES

16/08/17	4	1 SUPRIMENTOS	ALMOXARIFADO CENTRAL	1203608	2007064390	SERRA CIRCULAR 1325 GSK 190/220V	203	MAQUINAS E EQUIPAMENTOS	13/08/2007	1.092,00	0,00	1092	131	BRASIMOTO MAQUINAS E MOTORES LTDA	120				
16/08/17	4	1 SUPRIMENTOS	ALMOXARIFADO CENTRAL	1203742	142680	SERRA CIRCULAR 350/24T/ 1-1/4" 127/220V	203	MAQUINAS E EQUIPAMENTOS	18/01/2008	603,00	32,12	617,88	172	ART ROCHA FERRAMENTAS LTDA	120				
16/08/17	4	1 SUPRIMENTOS	ALMOXARIFADO CENTRAL	1204196	132011	SERRA CIRCULAR	203	MAQUINAS E EQUIPAMENTOS	24/03/2006	665,00	0,00	665	79	COMERCIAL ARLI LTDA	120				
16/08/17	4	960 MANUTENÇAO / OFICINAS	CAMINHOES DE APOIO	1446774		SEMI-REBOQUE RANDON SR CS AL 03 35	203	MAQUINAS E EQUIPAMENTOS	19/06/2012	151.879,00	0,00	151879,00	171131	RANDON S A IMPL E PARTICIPACOES	60				
16/08/17	4	2 SUPRIMENTOS	ALMOXARIFADO CENTRAL	1204001	993156	SEMI-REBOQUE RANDON SR CS AD 03 35	203	MAQUINAS E EQUIPAMENTOS	01/10/2008	129.313,00	15.096,52	114216,48	171131	RANDON S A IMPL E PARTICIPACOES	60				
16/08/17	4	2 SUPRIMENTOS	ALMOXARIFADO CENTRAL	1203895	993152	SEMI-REBOQUE RANDON SR CS AD 03 35	203	MAQUINAS E EQUIPAMENTOS	01/05/2008	104.030,00	7.952,62	96077,38	171131	RANDON S A IMPL E PARTICIPACOES	60				
16/08/17	4	961 SUPRIMENTOS	ALMOXARIFADO CENTRAL	1711614		SEMAFORO SINALIZACAO VD VM 220V	203	MAQUINAS E EQUIPAMENTOS	28/11/2012	516,61	275,26	241,36	528860	A C R RADIOCONTROLE E AUTOMAÇÃO LTDA	120				
16/08/17	4	961 SUPRIMENTOS	ALMOXARIFADO CENTRAL	1711615		SEMAFORO SINALIZACAO VD VM 220V	203	MAQUINAS E EQUIPAMENTOS	28/11/2012	516,60	275,24	241,36	528860	A C R RADIOCONTROLE E AUTOMAÇÃO LTDA	120				
16/08/17	4	961 PRODUCAO	EDIFICACOES	1711675		SEMAFORO SINALIZ VERDE -VERM SITON C3950	203	MAQUINAS E EQUIPAMENTOS	28/11/2012	831,91	443,93	388,08	528860	A C R RADIOCONTROLE E AUTOMAÇÃO LTDA	120				
16/08/17	4	961 PRODUCAO	EDIFICACOES	1711674		SEMAFORO SINALIZ VERDE -VERM SITON C3950	203	MAQUINAS E EQUIPAMENTOS	28/11/2012	831,91	443,93	388,08	528860	A C R RADIOCONTROLE E AUTOMAÇÃO LTDA	120				
16/08/17	4	961 PRODUCAO	EDIFICACOES	1711676		SEMAFORO SINALIZ VERDE -VERM SITON C3950	203	MAQUINAS E EQUIPAMENTOS	28/11/2012	831,91	443,93	388,08	528860	A C R RADIOCONTROLE E AUTOMAÇÃO LTDA	120				
16/08/17	4	961 PRODUCAO	EDIFICACOES	1711677		SEMAFORO SINALIZ VERDE -VERM SITON C3950	203	MAQUINAS E EQUIPAMENTOS	28/11/2012	831,91	443,93	388,08	528860	A C R RADIOCONTROLE E AUTOMAÇÃO LTDA	120				
16/08/17	4	980 SUPRIMENTOS	ALMOXARIFADO CENTRAL	1203799	154882	SERRA TICO TICO/SICH	203	MAQUINAS E EQUIPAMENTOS	05/03/2008	919,00	67,21	771,79	268583	CORSERO MAQUINAS E FERRAMENTAS LTDA	120				
16/08/17	4	1 SUPRIMENTOS	ALMOXARIFADO CENTRAL	1201612	143658	ROMPEDOR 7Kl 12PN	203	MAQUINAS E EQUIPAMENTOS	07/12/2007	3.778,00	516,07	3261,68	166	ATLAS COPCO BR LTDA	120				
16/08/17	4	1 SUPRIMENTOS	ALMOXARIFADO CENTRAL	1201826	132013	ROMPEDOR PNEUMATICO/ATLAS COPCO/TEX13PS/01106M	203	MAQUINAS E EQUIPAMENTOS	29/03/2007	3.388,38	0,00	3388,38	119	ARCONTERRA AR CONDICIONADO LTDA	120				
16/08/17	4	1 SUPRIMENTOS	ALMOXARIFADO CENTRAL	1203630	145861	ROMPEDOR PNEUMATICO 33KG TEX/PNS	203	MAQUINAS E EQUIPAMENTOS	20/12/2007	5.000,00	261,29	4738,71	209	GIL EQUIPAMENTOS INDUSTRIAIS LTDA	120				
16/08/17	4	1 SUPRIMENTOS	ALMOXARIFADO CENTRAL	1203877	993001	ROMPEDOR PNEUMATICO 30KG	203	MAQUINAS E EQUIPAMENTOS	01/04/2008	4.590,00	306,00	4284	256163	METALURGICA HASSMANN S A	120				
16/08/17	4	1 SUPRIMENTOS	ALMOXARIFADO CENTRAL	1203878	993006	ROMPEDOR PNEUMATICO 33KG	203	MAQUINAS E EQUIPAMENTOS	01/05/2008	4.590,00	306,00	4284	256163	METALURGICA HASSMANN S A	120				
16/08/17	4	1 SUPRIMENTOS	ALMOXARIFADO CENTRAL	1203623	400422	ROMPEDOR HIDRAULICO/HAMMERS/S-20/S35E/36S/SANDVIK (RH602)	203	MAQUINAS E EQUIPAMENTOS	29/08/2007	41.000,00	341,27	40658,73	171	ARCPLAN HIDR E PNEUMAT LTDA	120				
16/08/17	4	961 MANUTENÇAO / OFICINAS	EQUIPAMENTOS TERRAPLANAGEM	1204566		ROMPEDOR HIDRAULICO MONTABERT V1800	203	MAQUINAS E EQUIPAMENTOS	21/11/2012	113.708,80	84.682,24	29026,56	203746	MACHBERT EQUIPAMENTOS E SERVICOS LTDA	120				
16/08/17	4	2 MANUTENÇAO / OFICINAS	EQUIPAMENTOS TERRAPLANAGEM	1451269		ROMPEDOR HIDRAULICO MONTABERT V1200	203	MAQUINAS E EQUIPAMENTOS	28/02/2012	112.275,00	51.459,05	60815,95	203746	MACHBERT EQUIPAMENTOS E SERVICOS LTDA	120				
16/08/17	4	960 MANUTENÇAO / OFICINAS	EQUIPAMENTOS TERRAPLANAGEM	1418999		ROMPEDOR HIDRAULICO MONTABERT V1200	203	MAQUINAS E EQUIPAMENTOS	05/04/2012	103.899,00	47.927,61	52972,39	203746	MACHBERT EQUIPAMENTOS E SERVICOS LTDA	120				
16/08/17	4	961 PRODUCAO	EDIFICACOES	1711616		ROMPEDOR HIDRAULICO C/ PONTEIRO	203	MAQUINAS E EQUIPAMENTOS	21/01/2013	211.363,00	117.284,74	94078,26	845670	SANDVIK MINING AND CONST DO BRASIL SA	120				
16/08/17	4	961 SUPRIMENTOS	ALMOXARIFADO CENTRAL	1716652		ROMPEDOR HIDRAULICO C/ PONTEIRO	203	MAQUINAS E EQUIPAMENTOS	07/02/2013	70.795,00	40.111,16	30683,76	845670	SANDVIK MINING AND CONST DO BRASIL SA	120				
16/08/17	4	1 SUPRIMENTOS	ALMOXARIFADO CENTRAL	1203881	996002	ROMPEDOR ATLAS COPCO TEX 12PS	203	MAQUINAS E EQUIPAMENTOS	01/04/2008	2.515,00	167,68	2347,32	250242	BRASIL SUL SERVICOS DE SEGURANCA LTDA	120				
16/08/17	4	1 SUPRIMENTOS	ALMOXARIFADO CENTRAL	1203876	996005	ROMPEDOR ATLAS COPCO TEX 12PS	203	MAQUINAS E EQUIPAMENTOS	01/04/2008	2.515,00	167,68	2347,32	250242	BRASIL SUL SERVICOS DE SEGURANCA LTDA	120				
16/08/17	4	2 SUPRIMENTOS	ALMOXARIFADO CENTRAL	1203515	2008010102	ROLO COMPACTADOR DYNAPAC/ABZ0B8B0/2006/2T04S22/TANDEM (RL006)	203	MAQUINAS E EQUIPAMENTOS	11/10/2006	332.353,60	0,00	332353,6			120				
16/08/17	4	2 SERVICOS DE APOIO	SERVICOS DE APOIO	1201690	1201690	ROLO COMPACTADOR VIBRATORIO TANDEM CC322	203	MAQUINAS E EQUIPAMENTOS	28/07/2006	296.636,00	0,00	296636,0	123847	BAURO MAQUINAS SA	120				
16/08/17	4	2 SUPRIMENTOS	ALMOXARIFADO CENTRAL	1201696	1201696	ROLO COMPACTADOR VIBRATORIO TANDEM CC322	203	MAQUINAS E EQUIPAMENTOS	28/08/2006	196.560,00	0,00	196560,0	123847	BAURO MAQUINAS SA	120				
16/08/17	4	975 SUPRIMENTOS	ALMOXARIFADO CENTRAL	1296281		ROLO COMPACTADOR VIBRATORIO MOD CA 250	203	MAQUINAS E EQUIPAMENTOS	08/07/2010	300.000,00	90.000,00	210000	123847	BAURO MAQUINAS SA	120				
16/08/17	4	975 SUPRIMENTOS	ALMOXARIFADO CENTRAL	1296288		ROLO COMPACTADOR VIBRATORIO MOD CA 250	203	MAQUINAS E EQUIPAMENTOS	08/07/2010	300.000,00	90.000,00	210000	123847	BAURO MAQUINAS SA	120				
16/08/17	4	975 SUPRIMENTOS	ALMOXARIFADO CENTRAL	1296282		ROLO COMPACTADOR VIBRATORIO MOD CA 250	203	MAQUINAS E EQUIPAMENTOS	08/07/2010	300.000,00	90.000,00	210000	123847	BAURO MAQUINAS SA	120				
16/08/17	4	1 EQUIPAMENTOS	EQUIPAMENTOS	1292559		ROLO COMPACTADOR VIBRATORIO MOD CA 250	203	MAQUINAS E EQUIPAMENTOS	27/05/2010	300.000,00	85.000,00	215000	123847	BAURO MAQUINAS SA	120				
16/08/17	4	2 SUPRIMENTOS	ALMOXARIFADO CENTRAL	1204641	2006071160	ROLO COMPACTADOR VIBRATORIO HAMM MOD. 3411rp CHASSIS H2 696005 C/ MTR DIESEL,HAMM	203	MAQUINAS E EQUIPAMENTOS	25/07/2006	265.000,00	0,00	265000	60	MAIA CONSCOLAS INDUSTRIAL LTDA	120				
16/08/17	4	2 SUPRIMENTOS	ALMOXARIFADO CENTRAL	1201771	409952	ROLO COMPACTADOR DYNAPAC MOD CC500	203	MAQUINAS E EQUIPAMENTOS	10/02/2008	73.000,00	3.650,38	69349,62	123847	BAURO MAQUINAS SA	120				
16/08/17	4	1 SUPRIMENTOS	ALMOXARIFADO CENTRAL	1213221	1213221	ROLO COMPACTADOR DYNAPAC CA25PD	203	MAQUINAS E EQUIPAMENTOS	19/06/2011	280.000,00	116.666,60	163333,1	123847	BAURO MAQUINAS SA	120				
16/08/17	4	1 SUPRIMENTOS	ALMOXARIFADO CENTRAL	1213217	1213217	ROLO COMPACTADOR DYNAPAC CA25PD	203	MAQUINAS E EQUIPAMENTOS	19/06/2011	280.000,00	116.666,60	163333,1	123847	BAURO MAQUINAS SA	120				
16/08/17	4	1 SUPRIMENTOS	ALMOXARIFADO CENTRAL	1213218	1213218	ROLO COMPACTADOR DYNAPAC CA25PD	203	MAQUINAS E EQUIPAMENTOS	19/06/2011	280.000,00	116.666,60	163333,1	123847	BAURO MAQUINAS SA	120				
16/08/17	4	1 SUPRIMENTOS	ALMOXARIFADO CENTRAL	1213219	1213219	ROLO COMPACTADOR DYNAPAC CA25PD	203	MAQUINAS E EQUIPAMENTOS	19/06/2011	280.000,00	116.666,60	163333,1	123847	BAURO MAQUINAS SA	120				
16/08/17	4	1 SUPRIMENTOS	ALMOXARIFADO CENTRAL	1213847	1213847	ROLO COMPACTADOR DYNAPAC CA25PD	203	MAQUINAS E EQUIPAMENTOS	19/06/2011	280.000,00	116.666,60	163333,1	123847	BAURO MAQUINAS SA	120				
16/08/17	4	1 SUPRIMENTOS	ALMOXARIFADO CENTRAL	1213215	1213215	ROLO COMPACTADOR DYNAPAC CA25PD	203	MAQUINAS E EQUIPAMENTOS	19/06/2011	280.000,00	116.666,60	163333,1	123847	BAURO MAQUINAS SA	120				
16/08/17	4	1 SUPRIMENTOS	ALMOXARIFADO CENTRAL	1213214	1213214	ROLO COMPACTADOR DYNAPAC CA25PD	203	MAQUINAS E EQUIPAMENTOS	19/06/2011	280.000,00	116.666,60	163333,1	123847	BAURO MAQUINAS SA	120				
16/08/17	4	1 SUPRIMENTOS	ALMOXARIFADO CENTRAL	1213216	1213216	ROLO COMPACTADOR DYNAPAC CA25PD	203	MAQUINAS E EQUIPAMENTOS	19/06/2011	280.000,00	116.666,60	163333,1	123847	BAURO MAQUINAS SA	120				
16/08/17	4	1 SUPRIMENTOS	ALMOXARIFADO CENTRAL	1213220	1213220	ROLO COMPACTADOR DYNAPAC CA25PD	203	MAQUINAS E EQUIPAMENTOS	19/06/2011	280.000,00	116.666,60	163333,1	123847	BAURO MAQUINAS SA	120				
16/08/17	4	1 SUPRIMENTOS	ALMOXARIFADO CENTRAL	1213848	1213848	ROLO COMPACTADOR DYNAPAC CA25PD	203	MAQUINAS E EQUIPAMENTOS	19/06/2011	280.000,00	116.666,60	163333,1	123847	BAURO MAQUINAS SA	120				
16/08/17	4	2 SUPRIMENTOS	ALMOXARIFADO CENTRAL	1201646	1201646	ROLO COMPACTADOR DE PNEUS DYNAPAC	203	MAQUINAS E EQUIPAMENTOS	29/08/2005	260.000,00	0,00	260000	123847	BAURO MAQUINAS SA	120				
16/08/17	4	975 SUPRIMENTOS	ALMOXARIFADO CENTRAL	1305092		ROLO COMP DE PNEUS CP270 DYNAPAC	203	MAQUINAS E EQUIPAMENTOS	19/10/2010	320.000,00	103.999,73	216000,27	123847	BAURO MAQUINAS SA	120				
16/08/17	4	975 SUPRIMENTOS	ALMOXARIFADO CENTRAL	1305093	1305093	ROLO COMP DE PNEUS CP270 DYNAPAC	203	MAQUINAS E EQUIPAMENTOS	19/10/2010	320.000,00	103.999,73	216000,27	123847	BAURO MAQUINAS SA	120				
16/08/17	4	975 SUPRIMENTOS	ALMOXARIFADO CENTRAL	1302187	1302187	ROLO COMP DE PNEUS CP270 DYNAPAC	203	MAQUINAS E EQUIPAMENTOS	17/08/2010	320.000,00	98.666,39	221333,61	123847	BAURO MAQUINAS SA	120				
16/08/17	4	975 SUPRIMENTOS	ALMOXARIFADO CENTRAL	1296090		ROLO COMP DE PNEUS CP533 DYNAPAC	203	MAQUINAS E EQUIPAMENTOS	08/07/2010	300.000,00	90.000,00	210000	123847	BAURO MAQUINAS SA	120				
16/08/17	4	975 SUPRIMENTOS	ALMOXARIFADO CENTRAL	1296089	1296089	ROLO COMP DE PNEUS CP533 DYNAPAC	203	MAQUINAS E EQUIPAMENTOS	08/07/2010	300.000,00	90.000,00	210000	123847	BAURO MAQUINAS SA	120				
16/08/17	4	1 SUPRIMENTOS	ALMOXARIFADO CENTRAL	1204204	132865	ROCADEIRA/ZIDE	203	MAQUINAS E EQUIPAMENTOS	28/12/2006	16000,00	0,00	16000			120				
16/08/17	4	1 SUPRIMENTOS	ALMOXARIFADO CENTRAL	1279668		ROCADEIRA STIHL	203	MAQUINAS E EQUIPAMENTOS	16/12/2009	2.030,00	490,08	1539,72	672215	TIERRA NOVA - AGRICULTURA E JARDINAGEM	120				
16/08/17	4	960 SUPRIMENTOS	ALMOXARIFADO CENTRAL	1203860	400719	ROCADEIRA RO 2 5/65 5 R	203	MAQUINAS E EQUIPAMENTOS	01/05/2008	1.000,00	75,37	924,63	148791	CERAUTA AUTO PEÇAS E COMERCIO DE LING LTDA	120				
16/08/17	4	961 SUPRIMENTOS	ALMOXARIFADO CENTRAL	1448960		ROCADEIRA COSTAL FS 160 STIHL GASOLINA	203	MAQUINAS E EQUIPAMENTOS	21/06/2012	1.263,60	621,27	642,33	66103	FERRAMENTAS GERAIS COM IMP FERR MAQ LTDA	120				
16/08/17	4	961 SUPRIMENTOS	ALMOXARIFADO CENTRAL	1443402		ROCADEIRA COSTAL FS 160 STIHL GASOLINA	203	MAQUINAS E EQUIPAMENTOS	05/06/2012	1.263,60	621,27	642,33	66103	FERRAMENTAS GERAIS COM IMP FERR MAQ LTDA	120				
16/08/17	4	1 SUPRIMENTOS	ALMOXARIFADO CENTRAL	1203720	2007114026	ROCADEIRA COSTA 1	203	MAQUINAS E EQUIPAMENTOS	27/11/2007	893,58	29,38	864,2			120				
16/08/17	4	975 SUPRIMENTOS	ALMOXARIFADO CENTRAL	1374669	1374669	RETRO ESCAVADEIRA 416 E CATERPILLAR	203	MAQUINAS E EQUIPAMENTOS	26/10/2011	200.000,00	84.999,77	115000,23	712992	SO TRIGO S/A	120				
16/08/17	4	975 SUPRIMENTOS	ALMOXARIFADO CENTRAL	1374664	1374664	RETRO ESCAVADEIRA 416 E CATERPILLAR	203	MAQUINAS E EQUIPAMENTOS	26/10/2011	200.000,00	84.999,77	115000,23	712992	SO TRIGO S/A	120				
16/08/17	4	975 SUPRIMENTOS	ALMOXARIFADO CENTRAL	1374670	1374670	RETRO ESCAVADEIRA 416 E CATERPILLAR	203	MAQUINAS E EQUIPAMENTOS	26/10/2011	200.000,00	84.999,77	115000,23	712992	SO TRIGO S/A	120				
16/08/17	4	975 SUPRIMENTOS	ALMOXARIFADO CENTRAL	1374661	1374661	RETRO ESCAVADEIRA 416 E CATERPILLAR	203	MAQUINAS E EQUIPAMENTOS	26/10/2011	200.000,00	84.999,77	115000,23	712992	SO TRIGO S/A	120				
16/08/17	4	975 SUPRIMENTOS	ALMOXARIFADO CENTRAL	1374666	1374666	RETRO ESCAVADEIRA 416 E CATERPILLAR	203	MAQUINAS E EQUIPAMENTOS	26/10/2011	200.000,00	84.999,77	115000,23	712992	SO TRIGO S/A	120				
16/08/17	4	975 SUPRIMENTOS	ALMOXARIFADO CENTRAL	1374667	1374667	RETRO ESCAVADEIRA 416 E CATERPILLAR	203	MAQUINAS E EQUIPAMENTOS	26/10/2011	200.000,00	84.999,77	115000,23	712992	SO TRIGO S/A	120				
16/08/17	4	975 SUPRIMENTOS	ALMOXARIFADO CENTRAL	1374662	1374662	RETRO ESCAVADEIRA 416 E CATERPILLAR	203	MAQUINAS E EQUIPAMENTOS	26/10/2011	200.000,00	84.999,77	115000,23	712992	SO TRIGO S/A	120				
16/08/17	4	975 SUPRIMENTOS	ALMOXARIFADO CENTRAL	1374663	1374663	RETRO ESCAVADEIRA 416 E CATERPILLAR	203	MAQUINAS E EQUIPAMENTOS	26/10/2011	200.000,00	84.999,77	115000,23	712992	SO TRIGO S/A	120				
16/08/17	4	1 SUPRIMENTOS	ALMOXARIFADO CENTRAL	1201830	400732	RETROESCAVADEIRA/KATO/R60/1161032/1439/TS/S/842	203	MAQUINAS E EQUIPAMENTOS	23/10/2006	1.971,61	0,00	1971,61		COMPANHIA METALURGICA PRADA	120				
16/08/17	4	1 SUPRIMENTOS	ALMOXARIFADO CENTRAL	1204213	121713	RETROESCAVADEIRA /MAKITA/1158163/1439/TS/S/842	203	MAQUINAS E EQUIPAMENTOS	16/08/2007	2.118,38	0,00	2118,38			120				
16/08/17	4	1 SUPRIMENTOS	ALMOXARIFADO CENTRAL	1203861	2008032156	RETROESCAVADEIRA/CHIGO/MG400W	203	MAQUINAS E EQUIPAMENTOS	05/03/2008	2.400,00	140,00	2260	227	GOMES CHIGNALI INFORMATICA LTDA ME	120				
16/08/17	4	1 SUPRIMENTOS	ALMOXARIFADO CENTRAL	1203780	2007124268	RETROCADOR/CHIGO ARC 456	203	MAQUINAS E EQUIPAMENTOS	18/12/2007	4.800,00	200,00	4600	174	ARTHUR IND E COMERCIO LTDA ME	120				
16/08/17	4	1 SUPRIMENTOS	ALMOXARIFADO CENTRAL	1203739	2007124267	RETROCADOR/CHIGO ARC 456	203	MAQUINAS E EQUIPAMENTOS	18/12/2007	4.800,00	200,00	4600	174	ARTHUR IND E COMERCIO LTDA ME	120				
16/08/17	4	980 SUPRIMENTOS	ALMOXARIFADO CENTRAL	1203643	400417	RETROCADOR P/ SOLDA SUPER BANTAN 8/20DC	203	MAQUINAS E EQUIPAMENTOS	06/06/2007	7.409,10	62,04	7347,06	174	ARTHUR IND E COMERCIO LTDA ME	120				
16/08/17	4	1 SUPRIMENTOS	ALMOXARIFADO CENTRAL	1204154	121629	RETROCADOR/SA8 SUPER BANTAM 6/8/20C MAQ SOLDA PICCOLA 405-DC 405A B4/8BC23	203	MAQUINAS E EQUIPAMENTOS	26/07/2007	2.603,00	0,00	2603	131	BRASIMOTO MAQUINAS E MOTORES LTDA	120				
16/08/17	4	1 SUPRIMENTOS	ALMOXARIFADO CENTRAL	1203610	400609	RETROCADOR/SA8 SUPER 6/8/20C/BANTAM	203	MAQUINAS E EQUIPAMENTOS	28/11/2007	2.773,54	82,78	2690,76	131	BRASIMOTO MAQUINAS E MOTORES LTDA	120				
16/08/17	4	1 SUPRIMENTOS	ALMOXARIFADO CENTRAL	1203658	2006051209	RETROCADOR DE SOLDA BATAN DC602/DC602	203	MAQUINAS E EQUIPAMENTOS	23/06/2006	2.000,00	0,00	2000	70	ULTRAGET GRAFICA E EDIT LTDA	120				
16/08/17	4	1 SUPRIMENTOS	ALMOXARIFADO CENTRAL	1203662	2006051211	RETROCADOR DE SOLDA BATAM	203	MAQUINAS E EQUIPAMENTOS	29/05/2006	2.000,00	0,00	2000	70	ULTRAGET GRAFICA E EDIT LTDA	120				
16/08/17	4	1 SUPRIMENTOS	ALMOXARIFADO CENTRAL	1203661	2006051212	RETROCADOR DE SOLDA BATAM	203	MAQUINAS E EQUIPAMENTOS	29/05/2006	2.000,00	0,00	2000	70	ULTRAGET GRAFICA E EDIT LTDA	120				
16/08/17	4	1 SUPRIMENTOS	ALMOXARIFADO CENTRAL	1204123	2007064678	RETROCADOR DE SOLDA/GRISO/ARC/450P	203	MAQUINAS E EQUIPAMENTOS	14/06/2007	1.923,25	15,68	1907,57	17	COMPANHIA METALURGICA PRADA	120				
16/08/17	4	1 SUPRIMENTOS	ALMOXARIFADO CENTRAL	1204124	2007064679	RETROCADOR DE SOLDA/GRISO/ARC/450P	203	MAQUINAS E EQUIPAMENTOS	14/06/2007	1.923,25	15,68	1907,57	17	COMPANHIA METALURGICA PRADA	120				
16/08/17	4	1 SUPRIMENTOS	ALMOXARIFADO CENTRAL	1204155	400804	RETROCADOR DE SOLDA/GRISO/ARC/405	203	MAQUINAS E EQUIPAMENTOS	15/12/2007	2.000,00	66,38	1933,72	17	COMPANHIA METALURGICA PRADA	120				
16/08/17	4	1 SUPRIMENTOS	ALMOXARIFADO CENTRAL	1204156	400805	RETROCADOR DE SOLDA/GRISO/ARC	203	MAQUINAS E EQUIPAMENTOS	15/12/2007	2.000,00	66,28	1933,72	17	COMPANHIA METALURGICA PRADA	120				
16/08/17	4	1 SUPRIMENTOS	ALMOXARIFADO CENTRAL	1203734	400806	RETROCADOR DE SOLDA/GRISO/ARC	203	MAQUINAS E EQUIPAMENTOS	15/12/2007	2.000,00	66,28	1933,72	17	COMPANHIA METALURGICA PRADA	120				
16/08/17	4	980 SUPRIMENTOS	ALMOXARIFADO CENTRAL	1203669	400268	RETROCADOR DE SOLDA/ LION/220/380/440V MAQUINA DE SOLDA BAMBOZZI 400 AP-1995	203	MAQUINAS E EQUIPAMENTOS	17/06/2007	1.930,00	16,48	1913,52	17	COMPANHIA METALURGICA PRADA	120				
16/08/17	4	1 SUPRIMENTOS	ALMOXARIFADO CENTRAL	1203667	400269	RETROCADOR DE SOLDA/ LION/220/380/440V MAQUINA DE SOLDA BAMBOZZI 400 AP-1995	203	MAQUINAS E EQUIPAMENTOS	17/06/2007	1.930,00	16,48	1913,52	17	COMPANHIA METALURGICA PRADA	120				
16/08/17	4	1 SUPRIMENTOS	ALMOXARIFADO CENTRAL	1203664	400268	RETROCADOR DE SOLDA/ LION/220/380/440V MAQUINA DE SOLDA BAMBOZZI 400 AP-1995	203	MAQUINAS E EQUIPAMENTOS	17/06/2007	1.930,00	16,48	1913,52	17	COMPANHIA METALURGICA PRADA	120				
16/08/17	4	980 SUPRIMENTOS	ALMOXARIFADO CENTRAL	1203668	400269	RETROCADOR DE SOLDA/ LION/220/380/440V MAQUINA DE SOLDA BAMBOZZI 400 AP-1995	203	MAQUINAS E EQUIPAMENTOS	17/06/2007	1.930,00	16,48	1913,52	17	COMPANHIA METALURGICA PRADA	120				
16/08/17	4	1 SUPRIMENTOS	ALMOXARIFADO CENTRAL	1203847	2007056116	RETROCADOR DE SOLDA/BRASDEC 3/4C 220/380/440V TRF / 40/25 MR/25DC 220/380/440V	203	MAQUINAS E EQUIPAMENTOS	24/06/2007	2.177,77	36,02	2141,7	17	COMPANHIA METALURGICA PRADA	120				
16/08/17	4	1 SUPRIMENTOS	ALMOXARIFADO CENTRAL	1203806	400326	RETROCADOR/ RETA BOSCH 0601215076	203	MAQUINAS E EQUIPAMENTOS	01/06/2006	622,07	52,27	569,8	65213	SERVAL SERVICOS E LIMPEZA LTDA	120				
16/08/17	4	1 SUPRIMENTOS	ALMOXARIFADO CENTRAL	1203889	400806	RETROCA YAOCHA MOD RB 280 C	203	MAQUINAS E EQUIPAMENTOS	01/08/2008	10.098,00	1.092,95	9004,05	299704	LUCAS RENAN FERREIRA DUARTE	120				
16/08/17	4	975 SERVICOS DE APOIO	SERVICOS DE APOIO	1303680		REP-1000 LOTOR MARINE TRILOBIT	203	MAQUINAS E EQUIPAMENTOS	26/08/2010	1.141,11	1.141,11	2108,89	741689	TRILOBIT COMERCIO E REPAR DE PL E SL LTDA	120				
16/08/17	4	1 SUPRIMENTOS	ALMOXARIFADO CENTRAL	1201764	2008031030	REGULADOR NIVEL 20MQC/CB3830	203	MAQUINAS E EQUIPAMENTOS	25/01/2008	5.965,77	295,83	5669,94	46	PAULUS ARTES GRAFICAS LTDA	120				
16/08/17	4	1 SUPRIMENTOS	ALMOXARIFADO CENTRAL	1201762	2008031060	REGULADOR DE NIVEL 20MQC/CB3830	203	MAQUINAS E EQUIPAMENTOS	25/01/2008	5.965,77	295,83	5669,94	46	PAULUS ARTES GRAFICAS LTDA	120				
16/08/17	4	1 SUPRIMENTOS	ALMOXARIFADO CENTRAL	1201758	2008031030	REGULADOR DE NIVEL 20MQC/CB3830	203	MAQUINAS E EQUIPAMENTOS	25/01/2008	5.965,76	295,82	5669,94	46	PAULUS ARTES GRAFICAS LTDA	120				
16/08/17	4	1 SUPRIMENTOS	ALMOXARIFADO CENTRAL	1201757	2008031060	REGULADOR DE NIVEL 20MQC/CB3830	203	MAQUINAS E EQUIPAMENTOS	25/01/2008	5.965,76	295,82	5669,94	46	PAULUS ARTES GRAFICAS LTDA	120				
16/08/17	4	16 PRODUCAO	TERRAPLANAGEM	3925285	3925285	REGUA TRELICADA MODULO 3.0 METROS	203	MAQUINAS E EQUIPAMENTOS	22/06/2016	2.250,00	2.036,25	213,75	964858	ADRIANO CARLOS MAR SERTA

16/08/17	4	1 SUPRIMENTOS	ALMOXARIFADO CENTRAL	1203856		455013	MOTOR FV/BRADOR MOD AF-11 DYNAPAC AK336	203	MAQUINAS E EQUIPAMENTOS	01/04/2008	795,00	50,52	704,48	7791	MARCH HELENA PIRES	120			
16/08/17	4	1 SUPRIMENTOS	ALMOXARIFADO CENTRAL	1203855		7115617	MOTOR FV/BRADOR MOD AF-11 DYNAPAC AK336	203	MAQUINAS E EQUIPAMENTOS	01/04/2008	795,00	50,52	704,48	7791	MARCH HELENA PIRES	120			
16/08/17	4	2 SUPRIMENTOS	ALMOXARIFADO CENTRAL	1204958		200903313.12	MOTOR V/ BRADOR ELETRICO 27AF14	203	MAQUINAS E EQUIPAMENTOS	23/03/2006	870,99	0,00	870,99	88	MULTISRIGO ALIMENTOS LTDA	120			
16/08/17	4	2 SUPRIMENTOS	ALMOXARIFADO CENTRAL	1204959		200903313.13	MOTOR V/ VIBRADOR ELETRICO 27AF14	203	MAQUINAS E EQUIPAMENTOS	23/03/2006	870,99	0,00	870,99	88	MULTISRIGO ALIMENTOS LTDA	120			
16/08/17	4	1 SUPRIMENTOS	ALMOXARIFADO CENTRAL	1203836		200903913.00	TOMPA V/ VIBRADOR ELETRICO 27AF14	203	MAQUINAS E EQUIPAMENTOS	22/06/2006	760,00	0,00	760	88	MULTISRIGO ALIMENTOS LTDA	120			
16/08/17	4	1 SUPRIMENTOS	ALMOXARIFADO CENTRAL	1203835		200903913.99	MOTOR V/ VIBRADOR ELETRICO 27AF14	203	MAQUINAS E EQUIPAMENTOS	22/06/2006	760,00	0,00	760	88	MULTISRIGO ALIMENTOS LTDA	120			
16/08/17	4	1 SUPRIMENTOS	ALMOXARIFADO CENTRAL	1203839		200903913.01	MOTOR V/ VIBRADOR ELETRICO 27AF14	203	MAQUINAS E EQUIPAMENTOS	22/06/2006	760,00	0,00	760	88	MULTISRIGO ALIMENTOS LTDA	120			
16/08/17	4	1 SUPRIMENTOS	ALMOXARIFADO CENTRAL	1203822		200903122.73	MOTOR HONDA GX/HONDA GX 35HT1QX - 13HP/4 TEMPOS/GASOLINA	203	MAQUINAS E EQUIPAMENTOS	14/03/2008	2.700,00	157,50	2542,5	209	GIL EQUIPAMENTOS INDUSTRIAIS LTDA	120			
16/08/17	4	1 SUPRIMENTOS	ALMOXARIFADO CENTRAL	1203821		200903122.74	MOTOR HONDA GX/HONDA GX 35HT1QX - 13HP/4 TEMPOS/GASOLINA	203	MAQUINAS E EQUIPAMENTOS	14/03/2008	2.700,00	157,50	2542,5	209	GIL EQUIPAMENTOS INDUSTRIAIS LTDA	120			
16/08/17	4	1 SUPRIMENTOS	ALMOXARIFADO CENTRAL	1203854		200706912.1	MOTOR GASOLINA 4.00/CV GX120T1/QD8R HONDA/HONDA/GX120T1/QD8R/4.00 CV	203	MAQUINAS E EQUIPAMENTOS	17/06/2007	1.049,36	17,40	1028,96	17	COMPANHIA METALURGICA PRAIDA	120			
16/08/17	4	1 SUPRIMENTOS	ALMOXARIFADO CENTRAL	1203863		200706912.10	MOTOR GASOLINA 4.00/CV GX120T1/QD8R HONDA/HONDA/GX120T1/QD8R/4.00 CV	203	MAQUINAS E EQUIPAMENTOS	17/06/2007	1.049,36	17,40	1028,96	17	COMPANHIA METALURGICA PRAIDA	120			
16/08/17	4	1 SUPRIMENTOS	ALMOXARIFADO CENTRAL	1201474		400584	MOTOR ELETRICO/WEG/INBRT0967/CS6/0737/5.5 CV	203	MAQUINAS E EQUIPAMENTOS	06/05/2008	2.000,00	0,00	2000	68	TROMBINI PAPEL E EMBALAGENS S/A	120			
16/08/17	4	1 SUPRIMENTOS	ALMOXARIFADO CENTRAL	1204109		400661	MOTOR ELETRICO/WEG/BB0/4.0 CV	203	MAQUINAS E EQUIPAMENTOS	13/08/2007	660,38	0,00	660,38	17	COMPANHIA METALURGICA PRAIDA	120			
16/08/17	4	1 SUPRIMENTOS	ALMOXARIFADO CENTRAL	1201520		400165	MOTOR ELETRICO/WEG/ 5 CV	203	MAQUINAS E EQUIPAMENTOS	18/12/2007	702,00	5,85	696,15	68	TROMBINI PAPEL E EMBALAGENS S/A	120			
16/08/17	4	1 SUPRIMENTOS	ALMOXARIFADO CENTRAL	1201421		400463	MOTOR ELETRICO/WEG/3 CV	203	MAQUINAS E EQUIPAMENTOS	11/06/2007	701,54	5,41	696,15	68	TROMBINI PAPEL E EMBALAGENS S/A	120			
16/08/17	4	1 SUPRIMENTOS	ALMOXARIFADO CENTRAL	1201419		400468	MOTOR ELETRICO/WEG/4 CV	203	MAQUINAS E EQUIPAMENTOS	22/06/2006	760,00	0,00	760	88	MULTISRIGO ALIMENTOS LTDA	120			
16/08/17	4	2 SUPRIMENTOS	ALMOXARIFADO CENTRAL	1204994		400392	MOTOR ELETRICO/WEG/6CV/	203	MAQUINAS E EQUIPAMENTOS	22/06/2006	760,00	0,00	760	88	MULTISRIGO ALIMENTOS LTDA	120			
16/08/17	4	2 SUPRIMENTOS	ALMOXARIFADO CENTRAL	1217580			MOTOR ELETRICO TIPO ASCO 7.5CV/IP132S- 220	203	MAQUINAS E EQUIPAMENTOS	16/06/2011	1.680,00	650,00	1022	283	SIGNATEC COMERCIAL TECNICA LTDA	120			
16/08/17	4	1 SUPRIMENTOS	ALMOXARIFADO CENTRAL	1203848		969506	MOTOR ELETRICO PARA VIBRADOR	203	MAQUINAS E EQUIPAMENTOS	01/08/2008	1.000,00	100,36	899,64	311092		120			
16/08/17	4	1 SUPRIMENTOS	ALMOXARIFADO CENTRAL	1203847		7113618	MOTOR ELETRICO PARA VIBRADOR	203	MAQUINAS E EQUIPAMENTOS	01/11/2006	800,00	99,65	700,35	311092		120			
16/08/17	4	961 SUPRIMENTOS	ALMOXARIFADO CENTRAL	1705890			MOTOR EBELLI TRIF 20CV IP IPSS 380/660V	203	MAQUINAS E EQUIPAMENTOS	19/07/2012	573,00	286,35	286,8	68133	FERRAMENTAS GERAIS COM IMP FERR MAQ LTDA	120			
16/08/17	4	961 SUPRIMENTOS	ALMOXARIFADO CENTRAL	1705891			MOTOR EBELLI TRIF 25CV IP IPSS 380/660V	203	MAQUINAS E EQUIPAMENTOS	19/07/2012	573,00	286,35	286,8	68133	FERRAMENTAS GERAIS COM IMP FERR MAQ LTDA	120			
16/08/17	4	1 SUPRIMENTOS	ALMOXARIFADO CENTRAL	1203864		200706402.5	MOTOR DE ACIONAMENTO/TORQUE/MUNK/1.5CV	203	MAQUINAS E EQUIPAMENTOS	22/06/2007	743,99	12,38	731,6	17	COMPANHIA METALURGICA PRAIDA	120			
16/08/17	4	1 SUPRIMENTOS	ALMOXARIFADO CENTRAL	1203822		400398	MOTOR DE ACIONAMENTO TRIFASICO BUNDADO WEG	203	MAQUINAS E EQUIPAMENTOS	29/08/2007	850,00	0,00	850	68	TROMBINI PAPEL E EMBALAGENS S/A	120			
16/08/17	4	1 SUPRIMENTOS	ALMOXARIFADO CENTRAL	1203829		400397	MOTOR DE ACIONAMENTO TRIFASICO BUNDADO WEG	203	MAQUINAS E EQUIPAMENTOS	29/08/2007	850,00	0,00	850	68	TROMBINI PAPEL E EMBALAGENS S/A	120			
16/08/17	4	1 SUPRIMENTOS	ALMOXARIFADO CENTRAL	1203825		400393	MOTOR DE ACIONAMENTO TRIFASICO BUNDADO WEG	203	MAQUINAS E EQUIPAMENTOS	29/08/2007	850,00	0,00	850	68	TROMBINI PAPEL E EMBALAGENS S/A	120			
16/08/17	4	1 SUPRIMENTOS	ALMOXARIFADO CENTRAL	1203828		400396	MOTOR DE ACIONAMENTO TRIFASICO BUNDADO WEG	203	MAQUINAS E EQUIPAMENTOS	29/08/2007	850,00	0,00	850	68	TROMBINI PAPEL E EMBALAGENS S/A	120			
16/08/17	4	1 SUPRIMENTOS	ALMOXARIFADO CENTRAL	1203820		400391	MOTOR DE ACIONAMENTO TRIFASICO BUNDADO WEG	203	MAQUINAS E EQUIPAMENTOS	29/08/2007	850,00	0,00	850	68	TROMBINI PAPEL E EMBALAGENS S/A	120			
16/08/17	4	1 SUPRIMENTOS	ALMOXARIFADO CENTRAL	1203826		400394	MOTOR DE ACIONAMENTO TRIFASICO BUNDADO WEG	203	MAQUINAS E EQUIPAMENTOS	29/08/2007	850,00	0,00	850	68	TROMBINI PAPEL E EMBALAGENS S/A	120			
16/08/17	4	1 SUPRIMENTOS	ALMOXARIFADO CENTRAL	1203819		400390	MOTOR DE ACIONAMENTO TRIFASICO BUNDADO WEG	203	MAQUINAS E EQUIPAMENTOS	29/08/2007	850,00	0,00	850	68	TROMBINI PAPEL E EMBALAGENS S/A	120			
16/08/17	4	1 SUPRIMENTOS	ALMOXARIFADO CENTRAL	1203821		400392	MOTOR DE ACIONAMENTO TRIFASICO BUNDADO WEG	203	MAQUINAS E EQUIPAMENTOS	29/08/2007	850,00	0,00	850	68	TROMBINI PAPEL E EMBALAGENS S/A	120			
16/08/17	4	1 SUPRIMENTOS	ALMOXARIFADO CENTRAL	1203827		400395	MOTOR DE ACIONAMENTO TRIFASICO BUNDADO WEG	203	MAQUINAS E EQUIPAMENTOS	29/08/2007	850,00	0,00	850	68	TROMBINI PAPEL E EMBALAGENS S/A	120			
16/08/17	4	1 SUPRIMENTOS	ALMOXARIFADO CENTRAL	1203818		400389	MOTOR DE ACIONAMENTO TRIFASICO BUNDADO WEG	203	MAQUINAS E EQUIPAMENTOS	29/08/2007	850,00	0,00	850	68	TROMBINI PAPEL E EMBALAGENS S/A	120			
16/08/17	4	1 SUPRIMENTOS	ALMOXARIFADO CENTRAL	1203387		200607969	MOTOR DE ACIONAMENTO CR 0M 1.5CV MONOF	203	MAQUINAS E EQUIPAMENTOS	20/07/2006	735,00	0,00	735	68	TROMBINI PAPEL E EMBALAGENS S/A	120			
16/08/17	4	1 SUPRIMENTOS	ALMOXARIFADO CENTRAL	1203844		200706593	MOTOR ACIONAMENTO/GASOLINA/3.5CV	203	MAQUINAS E EQUIPAMENTOS	06/06/2007	743,99	6,19	737,8	17	COMPANHIA METALURGICA PRAIDA	120			
16/08/17	4	1 SUPRIMENTOS	ALMOXARIFADO CENTRAL	1201497		133212	MOTOR A GASOLINA P/ VIBRADOR/BRICO/5.5	203	MAQUINAS E EQUIPAMENTOS	22/06/2007	1.100,00	0,00	1100	68	TROMBINI PAPEL E EMBALAGENS S/A	120			
16/08/17	4	1 SUPRIMENTOS	ALMOXARIFADO CENTRAL	1203776		200602215	MOTOR A GASOLINA/BRANCO/13HP	203	MAQUINAS E EQUIPAMENTOS	13/02/2008	1.490,00	74,12	1415,88	209	GIL EQUIPAMENTOS INDUSTRIAIS LTDA	120			
16/08/17	4	1 SUPRIMENTOS	ALMOXARIFADO CENTRAL	1203805		200708145	MOTOR 10.00 CV DP 200/380V IP 55 SIEMILS	203	MAQUINAS E EQUIPAMENTOS	08/08/2007	799,95	0,00	799,95	17	COMPANHIA METALURGICA PRAIDA	120			
16/08/17	4	1 SUPRIMENTOS	ALMOXARIFADO CENTRAL	1203738		200712616	MOTOR PART 100 -0216 REMAN 1410189	203	MAQUINAS E EQUIPAMENTOS	18/12/2007	2.960,00	134,55	2825,45	191	DIELL COMERCIO REPRES E SERVICOS	120			
16/08/17	4	2 SUPRIMENTOS	ALMOXARIFADO CENTRAL	1203861		968014	MOTOR/VIBRADOR MARCA CAT MODELO 120 H	203	MAQUINAS E EQUIPAMENTOS	01/04/2008	450.000,00	30.000,00	420000	185119	CEMA CENTRAL MINERAIA ATACADISTA	120			
16/08/17	4	975 SUPRIMENTOS	ALMOXARIFADO CENTRAL	1203686			MOTONIVELADORA CATERPILLAR 140K	203	MAQUINAS E EQUIPAMENTOS	25/10/2010	610.000,00	186.250,27	411749,73	712892	SOTREQ S/A	120			
16/08/17	4	975 SUPRIMENTOS	ALMOXARIFADO CENTRAL	1203686			MOTONIVELADORA CATERPILLAR 140K	203	MAQUINAS E EQUIPAMENTOS	27/10/2010	610.000,00	186.250,27	411749,73	712892	SOTREQ S/A	120			
16/08/17	4	975 SUPRIMENTOS	ALMOXARIFADO CENTRAL	1203622			MOTONIVELADORA CATERPILLAR 140K	203	MAQUINAS E EQUIPAMENTOS	27/10/2010	610.000,00	186.250,27	411749,73	712892	SOTREQ S/A	120			
16/08/17	4	975 SUPRIMENTOS	ALMOXARIFADO CENTRAL	1203687			MOTONIVELADORA CATERPILLAR 140K	203	MAQUINAS E EQUIPAMENTOS	27/10/2010	610.000,00	186.250,27	411749,73	712892	SOTREQ S/A	120			
16/08/17	4	975 SUPRIMENTOS	ALMOXARIFADO CENTRAL	1203619			MOTONIVELADORA CATERPILLAR 140K	203	MAQUINAS E EQUIPAMENTOS	27/10/2010	610.000,00	186.250,27	411749,73	712892	SOTREQ S/A	120			
16/08/17	4	975 SUPRIMENTOS	ALMOXARIFADO CENTRAL	1203607		1305807	MOTONIVELADORA CATERPILLAR 120K	203	MAQUINAS E EQUIPAMENTOS	23/12/2010	520.000,00	177.666,93	342333,07	712892	SOTREQ S/A	120			
16/08/17	4	975 SUPRIMENTOS	ALMOXARIFADO CENTRAL	1203627			MOTONIVELADORA CATERPILLAR 120K	203	MAQUINAS E EQUIPAMENTOS	23/12/2010	520.000,00	177.666,93	342333,07	712892	SOTREQ S/A	120			
16/08/17	4	975 SUPRIMENTOS	ALMOXARIFADO CENTRAL	1204516			MOTONIVELADORA CATERPILLAR 120K	203	MAQUINAS E EQUIPAMENTOS	28/06/2010	520.000,00	164.666,94	355333,06	712892	SOTREQ S/A	120			
16/08/17	4	975 SUPRIMENTOS	ALMOXARIFADO CENTRAL	1201676			MOTONIVELADORA CATERPILLAR 120K	203	MAQUINAS E EQUIPAMENTOS	30/06/2010	520.000,00	164.666,94	355333,06	712892	SOTREQ S/A	120			
16/08/17	4	975 SUPRIMENTOS	ALMOXARIFADO CENTRAL	1201680			MOTONIVELADORA CATERPILLAR 120K	203	MAQUINAS E EQUIPAMENTOS	10/06/2010	520.000,00	164.666,94	355333,06	712892	SOTREQ S/A	120			
16/08/17	4	975 SUPRIMENTOS	ALMOXARIFADO CENTRAL	1203677			MOTONIVELADORA CATERPILLAR 120K	203	MAQUINAS E EQUIPAMENTOS	17/06/2010	520.000,00	164.666,94	355333,06	712892	SOTREQ S/A	120			
16/08/17	4	975 SUPRIMENTOS	ALMOXARIFADO CENTRAL	1203675			MOTONIVELADORA CATERPILLAR 120K	203	MAQUINAS E EQUIPAMENTOS	07/07/2010	520.000,00	156.000,06	363999,71	712892	SOTREQ S/A	120			
16/08/17	4	975 SUPRIMENTOS	ALMOXARIFADO CENTRAL	1204174			MOTONIVELADORA CATERPILLAR 120K	203	MAQUINAS E EQUIPAMENTOS	07/07/2010	520.000,00	156.000,06	363999,71	712892	SOTREQ S/A	120			
16/08/17	4	1 SUPRIMENTOS	ALMOXARIFADO CENTRAL	1201635		400586	MOTOBOMBA/WEG/INBRT0966/CS7/7.5 CV	203	MAQUINAS E EQUIPAMENTOS	03/08/2007	2.000,00	0,00	2000	68	TROMBINI PAPEL E EMBALAGENS S/A	120			
16/08/17	4	99 PRODUCAO	SERVICOS COMPLEMENTARES	1206323			MOTOBOMBA TRIF 380V-15HP-50HZ-2900RPM	203	MAQUINAS E EQUIPAMENTOS	14/10/2010	4.590,90	1.491,84	3099,06	752827	DIEGO SAKATY AUTOMACAO E MONTAGENS IND	120			
16/08/17	4	961 SUPRIMENTOS	ALMOXARIFADO CENTRAL	1416099			MOTOBOMBA SUBMERSIVEL FLYGT 85 2151 HT	203	MAQUINAS E EQUIPAMENTOS	22/06/2012	1.003,36	493,60	509,96	128131	FERRAMENTAS GERAIS COM IMP FERR MAQ LTDA	120			
16/08/17	4	961 SUPRIMENTOS	ALMOXARIFADO CENTRAL	1416069			MOTOBOMBA SUBMERSIVEL FLYGT 85 2151 HT	203	MAQUINAS E EQUIPAMENTOS	20/06/2012	1.003,36	493,34	509,96	128131	FERRAMENTAS GERAIS COM IMP FERR MAQ LTDA	120			
16/08/17	4	1 SUPRIMENTOS	ALMOXARIFADO CENTRAL	1203880		143691	MOTOBOMBA SUBMERSIVEL FLYGT 85 2151 HT	203	MAQUINAS E EQUIPAMENTOS	01/04/2008	5.625,00	102,52	1422,48	262069	RAFAELLA SADDI NETO	120			
16/08/17	4	980 SUPRIMENTOS	ALMOXARIFADO CENTRAL	1203679		400359	MOTOBOMBA SUBMERSIVEL FLYGT 85 2084 MT	203	MAQUINAS E EQUIPAMENTOS	07/10/2010	610.000,00	186.250,27	411749,73	262066	MONSAL VONDAS REP LUCE GUINDASTES LTDA	120			
16/08/17	4	1 SUPRIMENTOS	ALMOXARIFADO CENTRAL	1203890		969913	MOTOBOMBA RIF 80-23-F 2 15CV M 220/380V	203	MAQUINAS E EQUIPAMENTOS	01/06/2008	6.582,25	713,30	5868,95	173119	DISE TOGA SA	120			
16/08/17	4	1 SUPRIMENTOS	ALMOXARIFADO CENTRAL	1201615		400583	MOTOBOMBA/ BC 21 R2 /10CV MOTOR ELETRICO/WEG/INBRT0967/CS4/0737/7.5 CV	203	MAQUINAS E EQUIPAMENTOS	13/08/2007	2.000,00	0,00	2000	68	TROMBINI PAPEL E EMBALAGENS S/A	120			
16/08/17	4	1 SUPRIMENTOS	ALMOXARIFADO CENTRAL	1204135		121079	MOTOBOMBA 6101/030/38TR-R/30-08 - IFF SERIE 1415810/07 LIA/OLLIA/OLLI/1415810/07	203	MAQUINAS E EQUIPAMENTOS	15/10/2007	4.200,00	70,00	4130	167	SALINA AMARRA NAGRA S/A	120			
16/08/17	4	1 SUPRIMENTOS	ALMOXARIFADO CENTRAL	1203876		200606210	MOTOBOMBA 3 CV TRIFASICO 3CMMR	203	MAQUINAS E EQUIPAMENTOS	08/06/2006	750,00	0,00	750	70	ULTRAGET GRAFICA E EDIT LTDA	120			
16/08/17	4	1 SUPRIMENTOS	ALMOXARIFADO CENTRAL	1203865		969916	MOTO ESMERIL 1/2CV MONOF 2P C/ REBOLO 6	203	MAQUINAS E EQUIPAMENTOS	01/06/2008	945,17	102,01	843,16	268163	CORDEIRO MAQUINAS E FERRAMENTAS LTDA	120			
16/08/17	4	1 SUPRIMENTOS	ALMOXARIFADO CENTRAL	1203864		969917	MOTO ESMERIL 1/2CV MONOF 2P C/ REBOLO 6	203	MAQUINAS E EQUIPAMENTOS	01/06/2008	945,15	101,99	843,16	268163	CORDEIRO MAQUINAS E FERRAMENTAS LTDA	120			
16/08/17	4	1 SUPRIMENTOS	ALMOXARIFADO CENTRAL	1203863		969918	MOTO ESMERIL 1/2CV MONOF 2P C/ REBOLO 6	203	MAQUINAS E EQUIPAMENTOS	01/06/2008	945,15	101,99	843,16	268163	CORDEIRO MAQUINAS E FERRAMENTAS LTDA	120			
16/08/17	4	1 SUPRIMENTOS	ALMOXARIFADO CENTRAL	1203862		969915	MOTO ESMERIL 1/2CV MONOF 2P C/ REBOLO 6	203	MAQUINAS E EQUIPAMENTOS	01/06/2008	945,15	101,99	843,16	268163	CORDEIRO MAQUINAS E FERRAMENTAS LTDA	120			
16/08/17	4	1 SUPRIMENTOS	ALMOXARIFADO CENTRAL	1204268		969222	MOTO ESMERIL MSG 1/2HP 3450RPM 60HZ	203	MAQUINAS E EQUIPAMENTOS	01/06/2008	907,20	75,68	831,6	17522	FERNANDO ARANTES BERTOLUCCI	120			
16/08/17	4	1 SUPRIMENTOS	ALMOXARIFADO CENTRAL	1204241		969226	MOTO ESMERIL MSG 1/2HP 3450RPM 60HZ	203	MAQUINAS E EQUIPAMENTOS	01/06/2008	869,05	72,65	796,4	17522	FERNANDO ARANTES BERTOLUCCI	120			
16/08/17	4	1 SUPRIMENTOS	ALMOXARIFADO CENTRAL	1204263		969227	MOTO ESMERIL MSG 1/2HP 3450RPM 60HZ	203	MAQUINAS E EQUIPAMENTOS	01/06/2008	869,05	72,65	796,4	17522	FERNANDO ARANTES BERTOLUCCI	120			
16/08/17	4	1 SUPRIMENTOS	ALMOXARIFADO CENTRAL	1204262		969216	MOTO ESMERIL MSG 1/2HP 3450RPM 60HZ	203	MAQUINAS E EQUIPAMENTOS	01/06/2008	869,05	72,65	796,4	17522	FERNANDO ARANTES BERTOLUCCI	120			
16/08/17	4	1 SUPRIMENTOS	ALMOXARIFADO CENTRAL	1204266		400457	MOTO ESMERIL C/ 02 REBOLOS/7HCR /2 CV	203	MAQUINAS E EQUIPAMENTOS	22/01/2008	900,00	45,00	855	68	TROMBINI PAPEL E EMBALAGENS S/A	120			
16/08/17	4	1 SUPRIMENTOS	ALMOXARIFADO CENTRAL	1204219		112969	MOTO ESMERIL C/ 02 REBOLOS/3CMMR/3 CV	203	MAQUINAS E EQUIPAMENTOS	01/11/2007	960,00	24,00	936	68	TROMBINI PAPEL E EMBALAGENS S/A	120			
16/08/17	4	1 SUPRIMENTOS	ALMOXARIFADO CENTRAL	1204118		400464	MOTO ESMERIL C/ 02 REBOLOS/MULTIMMED	203	MAQUINAS E EQUIPAMENTOS	02/06/2007	640,00	5,73	634,27			120			
16/08/17	4	1 SUPRIMENTOS	ALMOXARIFADO CENTRAL	1204262		400565	MOTO ESMERIL C/ 02 REBOLOS/CILINDRIC	203	MAQUINAS E EQUIPAMENTOS	08/06/2006	580,00	0,00	580	70	ULTRAGET GRAFICA E EDIT LTDA	120			
16/08/17	4	985 SERVICOS DE APOIO	SERVICOS DE APOIO	1204112		142698	MOTO ESMERIL C/ 02 REBOLOS/CILS CV	203	MAQUINAS E EQUIPAMENTOS	14/08/2007	550,00	0,00	550	68	TROMBINI PAPEL E EMBALAGENS S/A	120			
16/08/17	4	992 SUPRIMENTOS	ALMOXARIFADO CENTRAL	1203207		143575	MOTO ESMERIL C/ 02 REBOLOS /7HCR /3600/3 CV	203	MAQUINAS E EQUIPAMENTOS	15/05/2007	580,00	0,00	580	152	GRAFICA MARTINI SA	120			
16/08/17	4	1 SUPRIMENTOS	ALMOXARIFADO CENTRAL	1204210		142611	MOTO ESMERIL C/ 02 REBOLOS /7HCR /2 CV	203	MAQUINAS E EQUIPAMENTOS	08/08/2007	3.395,00	0,00	3395	174	ARTHUR INDO COMERCIO LTDA ME	120			
16/08/17	4	961 SUPRIMENTOS / OFICINAS	URNA / ARTADORES	1201667			MOTO BOMBA MARK MOD.6CL6 E.C.V	203	MAQUINAS E EQUIPAMENTOS	08/04/2010	4.000,00	2.300,17	1699,83	268163	CORDEIRO MAQUINAS E FERRAMENTAS LTDA	120			
16/08/17	4	16 SERVICOS DE APOIO	SERVICOS DE APOIO	1307647		1307647	MOTO BOMBA DE CILINDROS MINIMR MOD 22B/4	203	MAQUINAS E EQUIPAMENTOS	22/11/2010	29.050,00	20.093,04	8956,96	275034	IRRIGACAO PERAPOLIS IND E COMERCIO LTDA	120			
16/08/17	4	2 MANUTENCAO / OFICINAS	CAMINHOES DE APOIO	1307685			MOTO BOMBA DE CILINDROS MINIMR MOD 22B/4	203	MAQUINAS E EQUIPAMENTOS	22/11/2010	29.050,00	9.692,60	19356,4	275034	IRRIGACAO PERAPOLIS IND E COMERCIO LTDA	120			
16/08/17	4	2 MANUTENCAO / OFICINAS	CAMINHOES DE APOIO	1304625		1304166	MOTO BOMBA DE CILINDROS MINIMR MOD 22B/4	203	MAQUINAS E EQUIPAMENTOS	07/10/2010	29.050,00	9.441,52	19608,48	275034	IRRIGACAO PERAPOLIS IND E COMERCIO LTDA	120			
16/08/17	4	2 MANUTENCAO / OFICINAS	CAMINHOES DE APOIO	1304624		1304164	MOTO BOMBA DE CILINDROS MINIMR MOD 22B/4	203	MAQUINAS E EQUIPAMENTOS	07/10/2010	29.050,00	9.441,52	19608,48	275034	IRRIGACAO PERAPOLIS IND E COMERCIO LTDA	120			
16/08/17	4	2 MANUTENCAO / OFICINAS	CAMINHOES DE APOIO	1305680		1305680	MOTO BOMBA DE CILINDROS MINIMR MOD 22B/4	203	MAQUINAS E EQUIPAMENTOS	27/10/2010	0,00	0,00	0			120			
16/08/17	4	2 MANUTENCAO / OFICINAS	CAMINHOES DE APOIO	1305681		1305681	MOTO BOMBA DE CILINDROS MINIMR MOD 22B/4	203	MAQUINAS E EQUIPAMENTOS	22/10/2010	0,00	0,00	0			120			
16/08/17	4	1 SUPRIMENTOS	ALMOXARIFADO CENTRAL	1203849		200705701	MOTO BOMBA SDMMR 3CV/SDMMR	203	MAQUINAS E EQUIPAMENTOS	02/05/2007	750,00	0,00	750	22	GRAFICA MARTINI S/A	120			
16/08/17	4	961 SUPRIMENTOS / OFICINAS	OPERACIONAL / PRODUCAO	3662674			MODULO FULL DIESEL 22366	203	MAQUINAS E EQUIPAMENTOS	28/03/2014	8.210,00	5.473,00	2736,8	914589	TECNOMOTOR DISTRIBUIDORA S.A	120			
16/08/17	4	9 SUPRIMENTOS	ALMOXARIFADO CENTRAL	1203847		1203147	MODULO DE ABASTECIMENTO DISTRIBUIDOR DE LIQUIDO MA 15-70 BOMBA CUMAX DE 2 E 3CV	203	MAQUINAS E EQUIPAMENTOS	10/05/2007	41.000,00	0,00	41000	151092	TECFER LTDA EPP	120			
16/08/17	4	2 SUPRIMENTOS	ALMOXARIFADO CENTRAL	1203889		1203889	MINI CARREGADEIRA BOBCAT	203	MAQUINAS E EQUIPAMENTOS	19/02/2007	78.500,00	1.862,11	76637,89	272388	COMMERCIALL DO BRASIL VISC.AUT.LTD	120			
16/08/17	4	1 SUPRIMENTOS	ALMOXARIFADO CENTRAL	1203733		200712516.1a	MISCONTRO/ MINIPAVIT-2650	203	MAQUINAS E EQUIPAMENTOS	13/12/2007	1.461,15	48,27	1412,88	146	CIRURGICA CENTRAL IND E COMÉRCIO	120			
16/08/17	4	11 MANUTENCAO / OFICINAS	REPAROS DIVERSOS / EQUIP. PEQUENO PORTE	1319172		41115307	MATERIAIS P/ ACORDAMENTO EM MAQUINAS	203	MAQUINAS E EQUIPAMENTOS	01/04/2011	0,00	0,00	0			120			
16/08/17	4	9 MANUTENCAO / OFICINAS	REPAROS DIVERSOS / EQUIP. PEQUENO PORTE	1319171		65503507	MATERIAIS P/ ACORDAMENTO EM MAQUINAS	203	MAQUINAS E EQUIPAMENTOS	01/04/2011	0,00	0,00	0			120			
16/08/17	4	3 MANUTENCAO / OFICINAS	REPAROS DIVERSOS / EQUIP. PEQUENO PORTE	1319176		65205507	MATERIAIS P/ ACORDAMENTO EM MAQUINAS	203	MAQUINAS E EQUIPAMENTOS	01/04/2011

16/08/17	4	961	PRODUCAO	EDIFICACOES	3684666		IMPRESSORA COD BARRAS OS214 TT RABIET	203	MAQUINAS E EQUIPAMENTOS	09/05/2014	880,00	608,08	291,96	814442	WINKLER COMERCIO E SERVICO DE	120	
16/08/17	4	3	OBRA ALL	EQUIPAMENTOS	1291762		REPLANTADO DORMENTE PORTICO MAGA IMD	203	MAQUINAS E EQUIPAMENTOS	29/05/2012	36.000,00	9.624,75	26.375,29	668843	CABEZZA INDUSTRIA COMERCIO	120	
16/08/17	4	3	OBRA ALL	EQUIPAMENTOS	1307090		REPLANTADO DORMENTE PORTICO MAGA IMD	203	MAQUINAS E EQUIPAMENTOS	17/11/2010	23.000,00	7.666,40	15.333,6	668843	CABEZZA INDUSTRIA COMERCIO	120	
16/08/17	4	1	SUPRIMENTOS	ALMOXARIFADO CENTRAL	1303603	2007064145	GUINCHO HIDRAULICO 200 KG C/ PROLONGADOR	203	MAQUINAS E EQUIPAMENTOS	11/08/2007	1.200,00	0,00	1200	68	TROMBINA PAPEL E EMBALAGENS S/A	120	
16/08/17	4	960	MANUTENCAO / OFICINAS	CAMINHOES DE APOIO	1418605	1418605	GUINDASTE SANY CRANLER CRANE SCC3500	203	MAQUINAS E EQUIPAMENTOS	21/06/2012	2.521.684,79	1.239.828,55	1281856,44	810383	SANY INTERNACIONAL DEVELOPMENT LIMITED	120	
16/08/17	4	960	MANUTENCAO / OFICINAS	CAMINHOES DE APOIO	1764957		GUINDASTE U ESTEIRA SANY MOD SCC1800	203	MAQUINAS E EQUIPAMENTOS	06/06/2012	2.054.092,58	1.061.291,06	992801,52	810383	SANY INTERNACIONAL DEVELOPMENT LIMITED	120	
16/08/17	4	960	MANUTENCAO / OFICINAS	CAMINHOES DE APOIO	1764956		GUINDASTE U ESTEIRA SANY MOD SCC1800	203	MAQUINAS E EQUIPAMENTOS	06/06/2012	2.054.092,58	1.061.291,06	992801,52	810383	SANY INTERNACIONAL DEVELOPMENT LIMITED	120	
16/08/17	4	961	SUPRIMENTOS	ALMOXARIFADO CENTRAL	1731025	1731025	GUINDASTE U ESTEIRA SANY MOD SCC1800	203	MAQUINAS E EQUIPAMENTOS	06/03/2013	919.941,53	521.300,17	398641,36	829855	SANY IMP. E EXP. DA AMERICA DO SUL LTDA	120	
16/08/17	4	961	SUPRIMENTOS	ALMOXARIFADO CENTRAL	1731026	1731026	GUINDASTE U ESTEIRA SANY MOD SCC1800	203	MAQUINAS E EQUIPAMENTOS	06/03/2013	919.941,53	521.300,17	398641,36	829855	SANY IMP. E EXP. DA AMERICA DO SUL LTDA	120	
16/08/17	4	961	SUPRIMENTOS	ALMOXARIFADO CENTRAL	1721270	1721270	GUINDASTE U ESTEIRA SANY MOD SCC1800	203	MAQUINAS E EQUIPAMENTOS	31/01/2013	919.941,53	535.667,81	419273,72	829855	SANY IMP. E EXP. DA AMERICA DO SUL LTDA	120	
16/08/17	4	961	SUPRIMENTOS	ALMOXARIFADO CENTRAL	1721267	1721267	GUINDASTE U ESTEIRA SANY MOD SCC1800	203	MAQUINAS E EQUIPAMENTOS	31/01/2013	919.941,53	535.667,81	419273,72	829855	SANY IMP. E EXP. DA AMERICA DO SUL LTDA	120	
16/08/17	4	961	PRODUCAO	EDIFICACOES	1758295		GUINDASTE U ESTEIRA SANY MOD SCC1800	203	MAQUINAS E EQUIPAMENTOS	13/07/2013	490.000,00	294.000,16	195999,84	903811	SANY IMP. E EXP. DA AMERICA DO SUL LTDA	120	
16/08/17	4	961	PRODUCAO	EDIFICACOES	1758318		GUINDASTE U ESTEIRA SANY MOD SCC1800	203	MAQUINAS E EQUIPAMENTOS	13/07/2013	490.000,00	294.000,16	195999,84	903811	SANY IMP. E EXP. DA AMERICA DO SUL LTDA	120	
16/08/17	4	961	PRODUCAO	EDIFICACOES	1758297		GUINDASTE U ESTEIRA SANY MOD SCC1800	203	MAQUINAS E EQUIPAMENTOS	13/07/2013	490.000,00	294.000,16	195999,84	903811	SANY IMP. E EXP. DA AMERICA DO SUL LTDA	120	
16/08/17	4	961	PRODUCAO	EDIFICACOES	1758296		GUINDASTE U ESTEIRA SANY MOD SCC1800	203	MAQUINAS E EQUIPAMENTOS	13/07/2013	490.000,00	294.000,16	195999,84	903811	SANY IMP. E EXP. DA AMERICA DO SUL LTDA	120	
16/08/17	4	961	SUPRIMENTOS	ALMOXARIFADO CENTRAL	1724779		GUINDASTE MOUSBIT - MADAL	203	MAQUINAS E EQUIPAMENTOS	28/05/2013	131.587,93	76.736,50	54828	404841	MADAL PALFINGER SA	120	
16/08/17	4	961	SUPRIMENTOS	ALMOXARIFADO CENTRAL	1729654	1729654	GUINDASTE MOUSBIT - MADAL	203	MAQUINAS E EQUIPAMENTOS	18/04/2013	131.587,93	76.662,94	55924,56	404841	MADAL PALFINGER SA	120	
16/08/17	4	961	MANUTENCAO / OFICINAS	OFERACIONAL / PRODUCAO	1751265		GUINCHO HIDRAULICO 2000KG C/ PROLONGADOR	203	MAQUINAS E EQUIPAMENTOS	10/06/2011	1.585,00	943,79	641,21	225838	NOWAK COM MAQ EQUIP LTDA	120	
16/08/17	4	961	MANUTENCAO / OFICINAS	OFERACIONAL / PRODUCAO	1751264	1751264	GUINCHO HIDRAULICO 2000KG C/ PROLONGADOR	203	MAQUINAS E EQUIPAMENTOS	10/06/2011	1.585,00	943,79	641,21	225838	NOWAK COM MAQ EQUIP LTDA	120	
16/08/17	4	961	PRODUCAO	EDIFICACOES	1731681		GUINCHO HIDRAULICO 2000KG C/ PROLONGADOR	203	MAQUINAS E EQUIPAMENTOS	13/05/2011	1.513,60	883,10	630,5	128121	FERRAMENTAS GERAIS COM IMP FERR MAQ LTDA	120	
16/08/17	4	1	SUPRIMENTOS	ALMOXARIFADO CENTRAL	1201668	2009052216	GUINCHO DE ALAVANCA /BERS-STEEL/GA-3200	203	MAQUINAS E EQUIPAMENTOS	31/05/2006	3.190,00	0,00	3190	70	ULTRAGET GRAFICA E EDIT LTDA	120	
16/08/17	4	980	SUPRIMENTOS	ALMOXARIFADO CENTRAL	1201667	4031170	GUINCHO DE ALAVANCA /BERS-STEEL/GA-3200	203	MAQUINAS E EQUIPAMENTOS	31/05/2006	3.190,00	0,00	3190	70	ULTRAGET GRAFICA E EDIT LTDA	120	
16/08/17	4	1	SUPRIMENTOS	ALMOXARIFADO CENTRAL	1201670	2009052216	GUINCHO DE ALAVANCA /BERS-STEEL/GA-3200	203	MAQUINAS E EQUIPAMENTOS	31/05/2006	3.190,00	0,00	3190	70	ULTRAGET GRAFICA E EDIT LTDA	120	
16/08/17	4	1	SUPRIMENTOS	ALMOXARIFADO CENTRAL	1201669	2009052217	GUINCHO DE ALAVANCA /BERS-STEEL/GA-3200	203	MAQUINAS E EQUIPAMENTOS	31/05/2006	3.190,00	0,00	3190	70	ULTRAGET GRAFICA E EDIT LTDA	120	
16/08/17	4	1	SUPRIMENTOS	ALMOXARIFADO CENTRAL	1201119	4034661	GUINCHO ALAV GA -3200KG BERS-STEEL	203	MAQUINAS E EQUIPAMENTOS	07/06/2007	3.562,44	26,35	3536,11	140	AGRALE S/A	120	
16/08/17	4	2	SERVICOS DE APOIO	SERVICOS DE APOIO	1314551		GRUPO SOCARRA MANUAL MOD.G84	203	MAQUINAS E EQUIPAMENTOS	10/02/2011	22.500,00	8.062,50	14437,5	716197	CASIS INDUSTRIAL FERROVIA LTDA	120	
16/08/17	4	2	SERVICOS DE APOIO	SERVICOS DE APOIO	1314552		GRUPO SOCARRA MANUAL MOD.G84	203	MAQUINAS E EQUIPAMENTOS	10/02/2011	22.500,00	8.062,50	14437,5	716197	CASIS INDUSTRIAL FERROVIA LTDA	120	
16/08/17	4	3	OBRA ALL	EQUIPAMENTOS	1293086		GRUPO SOCARRA MANUAL MOD.G84	203	MAQUINAS E EQUIPAMENTOS	11/06/2010	20.235,29	5.901,74	14333,55	716197	CASIS INDUSTRIAL FERROVIA LTDA	120	
16/08/17	4	2	SUPRIMENTOS	ALMOXARIFADO CENTRAL	1293849	4034612	GRUPO GERADOR MWAPI15000	203	MAQUINAS E EQUIPAMENTOS	19/08/2010	2.589,00	1.725,66	2425,92	339	GIL EQUIPAMENTOS INDUSTRIAIS LTDA	120	
16/08/17	4	961	TERRAPLANAGEM	LOTE 1	3849830		GRUPO GERADOR DIESEL STEMAC	203	MAQUINAS E EQUIPAMENTOS	19/12/2014	25.000,00	16.541,77	8458,23	825535	COTIA ANDAIMES COM E LOCACAO DE EQUIP	120	
16/08/17	4	2	SUPRIMENTOS	ALMOXARIFADO CENTRAL	1203894	4034617	GRUPO GERADOR DIESEL 230KVA 380/V STAMAC	203	MAQUINAS E EQUIPAMENTOS	01/05/2008	75.000,00	5.625,00	69375	108434	STEMAC S/A GRUPOS GERADORES	120	
16/08/17	4	961	SUPRIMENTOS	ALMOXARIFADO CENTRAL	1441663	1441663	GRUPO GERADOR 7.5KVA	203	MAQUINAS E EQUIPAMENTOS	06/06/2012	1.476,00	725,70	750,3	66410	FERRAMENTAS GERAIS COM IMP FERR MAQ LTDA	120	
16/08/17	4	961	SUPRIMENTOS	ALMOXARIFADO CENTRAL	1442822		GRUPO GERADOR 5KVA	203	MAQUINAS E EQUIPAMENTOS	06/06/2012	2.258,64	1.110,62	1148,02	66410	FERRAMENTAS GERAIS COM IMP FERR MAQ LTDA	120	
16/08/17	4	2	SUPRIMENTOS	ALMOXARIFADO CENTRAL	1203727	4034643	GRUPO GERADOR 230KVA 380V STAMAC	203	MAQUINAS E EQUIPAMENTOS	11/12/2007	2.165,00	71,64	2093,36	152	SEDAYH IND COM FERRAS FIAMCAO LTDA EPP	120	
16/08/17	4	2	SUPRIMENTOS	ALMOXARIFADO CENTRAL	1203893	4034616	GRUPO GERADOR 450KVA 380V STAMAC	203	MAQUINAS E EQUIPAMENTOS	01/05/2008	110.500,00	8.287,87	102212,13	108434	STEMAC S/A GRUPOS GERADORES	120	
16/08/17	4	2	SUPRIMENTOS	ALMOXARIFADO CENTRAL	1203892	4034615	GRUPO GERADOR 450KVA 380V STAMAC	203	MAQUINAS E EQUIPAMENTOS	01/05/2008	110.500,00	8.287,87	102212,13	108434	STEMAC S/A GRUPOS GERADORES	120	
16/08/17	4	1	SUPRIMENTOS	ALMOXARIFADO CENTRAL	1201610	4037767	GRUPO GERADOR (2BSPCM)/ATLAS-COPCO/XAS 130/31 BAR	203	MAQUINAS E EQUIPAMENTOS	11/07/2005	25.000,00	0,00	25000	33	BRASFRO INDUSTRIAL E COMERCIAL S/A	120	
16/08/17	4	2	MANUTENCAO / OFICINAS	CAMINHOES BASCULANTES	1303878		GRADE ARADORA PESADA 32X32X9	203	MAQUINAS E EQUIPAMENTOS	25/08/2010	31.000,00	9.558,61	21441,39	741608	KIARARE DISTR AGRICOLA COMERCIAL LTDA	120	
16/08/17	4	2	MANUTENCAO / OFICINAS	CAMINHOES BASCULANTES	1303812		GRADE ARADORA PESADA 32X32X9	203	MAQUINAS E EQUIPAMENTOS	13/06/2010	29.700,00	9.405,00	20295	53808	CAMARI COMERCIAL LTDA	120	
16/08/17	4	2	MANUTENCAO / OFICINAS	CAMINHOES BASCULANTES	1303813		GRADE ARADORA PESADA 32X32X9	203	MAQUINAS E EQUIPAMENTOS	13/06/2010	29.700,00	9.405,00	20295	53808	CAMARI COMERCIAL LTDA	120	
16/08/17	4	2	MANUTENCAO / OFICINAS	CAMINHOES BASCULANTES	1303814		GRADE ARADORA PESADA 32X32X9	203	MAQUINAS E EQUIPAMENTOS	13/06/2010	29.700,00	9.405,00	20295	53808	CAMARI COMERCIAL LTDA	120	
16/08/17	4	2	EQUIPAMENTOS	PRODUCAO	1201695	2009090363	GRADE ARADORA CONTROLE REMOTO PESADA MODELO GCRP 14 x 32 x 9:00MM R R/GCRP	203	MAQUINAS E EQUIPAMENTOS	29/08/2006	29.600,00	0,00	29600	92	ANTONIO VENCESLAU MACHADO	120	
16/08/17	4	2	SUPRIMENTOS	ALMOXARIFADO CENTRAL	1203708	400571	GRADE ARADORA CONTROLE REMOTO PESADA MOD	203	MAQUINAS E EQUIPAMENTOS	12/11/2008	18.000,00	450,00	17550	92	ANTONIO VENCESLAU MACHADO	120	
16/08/17	4	2	EQUIPAMENTOS	PRODUCAO	1203709	400572	GRADE ARADORA CONTROLE REMOTO PESADA MOD	203	MAQUINAS E EQUIPAMENTOS	12/11/2008	18.000,00	450,00	17550	92	ANTONIO VENCESLAU MACHADO	120	
16/08/17	4	980	SUPRIMENTOS	SERVICOS DE APOIO	1303220	400563	GRAFA HIDRAULICA MARCONI 3 TON	203	MAQUINAS E EQUIPAMENTOS	07/12/2007	2.050,00	68,72	1981,28	68	TROMBINA PAPEL E EMBALAGENS S/A	120	
16/08/17	4	1	SUPRIMENTOS	ALMOXARIFADO CENTRAL	1204227	132991	GRAFA C/ 01 TALHA	203	MAQUINAS E EQUIPAMENTOS	07/03/2008	467,03	27,46	439,57	219	CASA DE CARNE DINAMICA LTDA	120	
16/08/17	4	961	MANUTENCAO / OFICINAS	OFERACIONAL / PRODUCAO	3665711		GRAVADOR TRIFASICO 380/DIESEL	203	MAQUINAS E EQUIPAMENTOS	08/04/2014	11.000,00	10.125,00	4875	99813	L C FERRAGENS COMERCIAL UNS LTDA	120	
16/08/17	4	961	MANUTENCAO / OFICINAS	OFERACIONAL / PRODUCAO	1314860		GRAVADOR TOYAMA GA2DLM-S1 S/SAVA	203	MAQUINAS E EQUIPAMENTOS	20/08/2013	5.170,00	3.126,01	2043,99	246863	CORDEIRO MAQUINAS E FERRAMENTAS LTDA	120	
16/08/17	4	2	SUPRIMENTOS	ALMOXARIFADO CENTRAL	1201609	2005041177	GERADOR TOYAMA 3000 OHV PRC 2 930220117/TAYA (NAO LOCALIZADO NO RAZAO CTB)	203	MAQUINAS E EQUIPAMENTOS	16/04/2005	1.710,00	0,00	1710	59	SORVITA INDUSTRIA ALIMENTICIA LTDA	120	
16/08/17	4	2	SUPRIMENTOS	ALMOXARIFADO CENTRAL	1201608	2005041176	GERADOR TOYAMA 3000 OHV PRC 2 930220116/TAYA (NAO LOCALIZADO NO RAZAO CTB)	203	MAQUINAS E EQUIPAMENTOS	16/04/2005	1.710,00	0,00	1710	59	SORVITA INDUSTRIA ALIMENTICIA LTDA	120	
16/08/17	4	2	SUPRIMENTOS	ALMOXARIFADO CENTRAL	1201640	2005060664	GERADOR PORTATIL GRUPO ELETRICO 15 3000 (NAO LOCALIZADO NO RAZAO CTB) BERTIN CO	203	MAQUINAS E EQUIPAMENTOS	27/06/2005	2.797,71	0,00	2797,71	33	BRASFRO INDUSTRIAL E COMERCIAL S/A	120	
16/08/17	4	2	SUPRIMENTOS	ALMOXARIFADO CENTRAL	1202761	2008011264	GERADOR GAUTGBSDEC/DIESEL	203	MAQUINAS E EQUIPAMENTOS	28/01/2008	2.600,00	129,62	2470,38	209	GIL EQUIPAMENTOS INDUSTRIAIS LTDA	120	
16/08/17	4	2	TRANSPORTES	TERRAPLANAGEM	1213015		GERADOR DIESEL 200KVA 380/220V CUMMINS	203	MAQUINAS E EQUIPAMENTOS	12/03/2009	35.000,00	5.833,00	29167	52513	ELETRO MECANICA BREDA MOCOCA LTDA ME	120	
16/08/17	4	961	MANUTENCAO / OFICINAS	CAMINHOES DE APOIO	1786986		GERADOR A DIESEL TRIFASICO 5KVA 110/220V	203	MAQUINAS E EQUIPAMENTOS	03/06/2013	1.300,00	1.035,00	1265	470715	FIEL TOOLS MAQUINAS E FERRAMENTAS LTDA	120	
16/08/17	4	961	MANUTENCAO / OFICINAS	OFERACIONAL / PRODUCAO	3978108		GERADOR 3KVA BIVOLT GASOLINA	203	MAQUINAS E EQUIPAMENTOS	22/11/2013	1.390,00	890,68	509,52	128131	FERRAMENTAS GERAIS COM IMP FERR MAQ LTDA	120	
16/08/17	4	961	MANUTENCAO / OFICINAS	OFERACIONAL / PRODUCAO	3978663		GERADOR 3KVA BIVOLT GASOLINA	203	MAQUINAS E EQUIPAMENTOS	25/11/2013	1.390,00	890,68	509,52	28525	FERRAMENTAS GERAIS COM IMP FERR MAQ LTDA	120	
16/08/17	4	1	SUPRIMENTOS	ALMOXARIFADO CENTRAL	1201766	2008010345	GERADOR 10 SKVA/TOYAMA/TAYA/GA10 DIESEL/110/220V/SAVA	203	MAQUINAS E EQUIPAMENTOS	28/01/2008	8.300,00	414,62	7885,38	359	GIL EQUIPAMENTOS INDUSTRIAIS LTDA	120	
16/08/17	4	2	EQUIPAMENTOS	OFERACIONAL / PRODUCAO	1233074		GAIOLA DE SEGURANCA P/ INFLAR PNEUS	203	MAQUINAS E EQUIPAMENTOS	28/06/2009	750,00	162,50	587,5	117863	JET MAQUINAS E ASSISTEN TECNICA LTDA EPP	120	
16/08/17	4	980	SUPRIMENTOS	SERVICOS DE APOIO	1233073	1233073	GAIOLA DE SEGURANCA P/ INFLAR PNEUS	203	MAQUINAS E EQUIPAMENTOS	28/06/2009	750,00	162,50	587,5	117863	JET MAQUINAS E ASSISTEN TECNICA LTDA EPP	120	
16/08/17	4	1	SUPRIMENTOS	ALMOXARIFADO CENTRAL	1204110	400659	FURADORA/BATAKA/BI328/0965&6/60 HZ	203	MAQUINAS E EQUIPAMENTOS	10/08/2007	520,00	0,00	520	172	ART ROCHA PEDRAS E VIDROS LTDA	120	
16/08/17	4	980	SUPRIMENTOS	ALMOXARIFADO CENTRAL	1204116	400658	FURADORA/BATAKA/BI328/0965&6/60 HZ	203	MAQUINAS E EQUIPAMENTOS	14/08/2007	520,00	0,00	520	172	ART ROCHA PEDRAS E VIDROS LTDA	120	
16/08/17	4	961	PRODUCAO	EDIFICACOES	1721916		FURADORA 32S GBH 7-45 DE BOSCH REF.611263	203	MAQUINAS E EQUIPAMENTOS	05/02/2013	2.597,58	1.450,13	1147,45	66103	FERRAMENTAS GERAIS COM IMP FERR MAQ LTDA	120	
16/08/17	4	961	PRODUCAO	EDIFICACOES	1721917		FURADORA 32S GBH 7-45 DE BOSCH REF.611263	203	MAQUINAS E EQUIPAMENTOS	05/02/2013	2.597,58	1.450,13	1147,45	66103	FERRAMENTAS GERAIS COM IMP FERR MAQ LTDA	120	
16/08/17	4	961	PRODUCAO	EDIFICACOES	1721550		FURADORA 32S GBH 7-45 DE BOSCH REF.611263	203	MAQUINAS E EQUIPAMENTOS	05/02/2013	1.579,63	865,21	714,42	128131	FERRAMENTAS GERAIS COM IMP FERR MAQ LTDA	120	
16/08/17	4	961	PRODUCAO	EDIFICACOES	1721092		FURADORA 32S GBH 7-45 DE BOSCH REF.611263	203	MAQUINAS E EQUIPAMENTOS	05/02/2013	918,00	512,55	405,45	457556	J.L.T DE SOUZA - ME	120	
16/08/17	4	1	SUPRIMENTOS	ALMOXARIFADO CENTRAL	1202231	12366	FURADORA MANUAL/BOSCH/GSB13RE	203	MAQUINAS E EQUIPAMENTOS	25/04/2007	2.680,00	0,00	2680	22	GRAFICA MARTINI S/A	120	
16/08/17	4	1	SUPRIMENTOS	ALMOXARIFADO CENTRAL	1204230	12368	FURADORA MANUAL/BOSCH/GSB13RE	203	MAQUINAS E EQUIPAMENTOS	25/04/2007	2.680,00	0,00	2680	22	GRAFICA MARTINI S/A	120	
16/08/17	4	1	SUPRIMENTOS	ALMOXARIFADO CENTRAL	1201601	2006051228	FURADORA INDUSTRIAL MARTILLO/TL-DW5502	203	MAQUINAS E EQUIPAMENTOS	23/05/2006	660,00	0,00	660	70	ULTRAGET GRAFICA E EDIT LTDA	120	
16/08/17	4	1	SUPRIMENTOS	ALMOXARIFADO CENTRAL	1201665	4034607	FURADORA INDUSTRIAL BOSCH 9601174075	203	MAQUINAS E EQUIPAMENTOS	01/06/2006	1.350,00	135,06	1114,94	155673		120	
16/08/17	4	1	SUPRIMENTOS	ALMOXARIFADO CENTRAL	1201664	2006051214	FURADORA INDUSTRIAL BOSCH/GSM 23-35	203	MAQUINAS E EQUIPAMENTOS	31/05/2006	2.490,00	0,00	2490	70	ULTRAGET GRAFICA E EDIT LTDA	120	
16/08/17	4	1	SUPRIMENTOS	ALMOXARIFADO CENTRAL	1201666	2006051213	FURADORA INDUSTRIAL BOSCH/GSM 23-35	203	MAQUINAS E EQUIPAMENTOS	31/05/2006	2.490,00	0,00	2490	70	ULTRAGET GRAFICA E EDIT LTDA	120	
16/08/17	4	1	SUPRIMENTOS	ALMOXARIFADO CENTRAL	1201869	400264	FURADORA IMPACTO MOD 110T 220V BOSCH	203	MAQUINAS E EQUIPAMENTOS	01/04/2008	1.134,00	75,60	1058,4	83612	NATANAEL RIBEIRO CINTRA	120	
16/08/17	4	1	SUPRIMENTOS	ALMOXARIFADO CENTRAL	1201854	400261	FURADORA IMPACTO MOD 110T 220V BOSCH	203	MAQUINAS E EQUIPAMENTOS	01/04/2008	1.134,00	75,60	1058,4	83612	NATANAEL RIBEIRO CINTRA	120	
16/08/17	4	1	SUPRIMENTOS	ALMOXARIFADO CENTRAL	1201862	142681	FURADORA IMPACTO MOD 110T 220V BOSCH	203	MAQUINAS E EQUIPAMENTOS	01/04/2008	1.134,00	75,60	1058,4	83612	NATANAEL RIBEIRO CINTRA	120	
16/08/17	4	1	SUPRIMENTOS	ALMOXARIFADO CENTRAL	1201860	400264	FURADORA IMPACTO MOD 110T 220V BOSCH	203	MAQUINAS E EQUIPAMENTOS	01/04/2008	1.134,00	75,60	1058,4	83612	NATANAEL RIBEIRO CINTRA	120	
16/08/17	4	1	SUPRIMENTOS	ALMOXARIFADO CENTRAL	1201863	142685	FURADORA IMPACTO MOD 110T 220V BOSCH	203	MAQUINAS E EQUIPAMENTOS	01/04/2008	1.134,00	75,60	1058,4	83612	NATANAEL RIBEIRO CINTRA	120	
16/08/17	4	1	SUPRIMENTOS	ALMOXARIFADO CENTRAL	1723664		FURADORA IMPACTO MOD 1176 2 220V/GSH	203	MAQUINAS E EQUIPAMENTOS	02/05/2013	1.500,00	348,08	1151,92	127646	COPAFIL COM DE PARAFUSOS E FERRAM LTDA	120	
16/08/17	4	2	SUPRIMENTOS	ALMOXARIFADO CENTRAL	1204037	2005050868	FURADORA IMPACTO GSB 24V/1-2 COM 2 BIDCAS WIDIA /BOSCH/1913.216/1/2"X230/24	203	MAQUINAS E EQUIPAMENTOS	10/05/2005	753,52	0,00	753,52	27	INFIBRA PRODUTOS NATURAIS LTDA	120	
16/08/17	4	962	PRODUCAO	SERVICOS COMPLEMENTARES	1311008		FURADORA IMPACTO GSB 13 RE 220V	203	MAQUINAS E EQUIPAMENTOS	20/12/2010	2.120,62	724,68	1395,93	237511	BETEL EQUIP PROT INDIVIDUAL GRELI	120	
16/08/17	4	962	PRODUCAO	SERVICOS COMPLEMENTARES	1311009		FURADORA IMPACTO GSB 13 RE 220V	203	MAQUINAS E EQUIPAMENTOS	20/12/2010	2.120,62	724,68	1395,93	237511	BETEL EQUIP PROT INDIVIDUAL GRELI	120	
16/08/17	4	1	SUPRIMENTOS	ALMOXARIFADO CENTRAL	1203673	2007069118	FURADORA IMPACTO S/B 6GB 220V 2VL MAKITA/MAKITA/IMPACTO/220V 2VL	203	MAQUINAS E EQUIPAMENTOS	25/06/2007	554,04	8,68	545,16	17	COMPANHIA METALURGICA PRADA	120	
16/08/17	4	1	SUPRIMENTOS	ALMOXARIFADO CENTRAL	1203630	2007064849	FURADORA IMPACTO SB GB020 2-RE BOSCH/700W 110V 220V	203	MAQUINAS E EQUIPAMENTOS	30/06/2007	599,00	5,19	593,81	157	COMERCIAL ELETRICA PALACIO LTDA	120	
16/08/17	4	1	SUPRIMENTOS	ALMOXARIFADO CENTRAL	1203632	2007064849	FURADORA IMPACTO SB GB020/BOSCH 220V	203	MAQUINAS E EQUIPAMENTOS	30/06/2007	599,00	5,19	593,81	157	COMERCIAL ELETRICA PALACIO LTDA	120	
16/08/17	4	1	SUPRIMENTOS	ALMOXARIFADO CENTRAL	1204113	400542	FURADORA HORIZONTAL/DOSGAMA/PATAGS/7251203	203	MAQUINAS E EQUIPAMENTOS	29/06/2007	2.494,24	20,76	2473,48	157	COMERCIAL ELETRICA PALACIO LTDA	120	
16/08/17	4	1	SUPRIMENTOS	ALMOXARIFADO CENTRAL	1203889	133014	FURADORA ELET PROF MAKITA 1/2 650W 220	203	MAQUINAS E EQUIPAMENTOS	01/05/2008	785,00	59,06	725,94	227700	DIMAN 62 SL	120	
16/08/17	4	9	PRODUCAO	SUPRESTRUTURA FERROVIARIA	1703434		FURADORA DE TRILHO PRUL	203	MAQUINAS E EQUIPAMENTOS	22/08/2013	14.032,00	7.397,98	7634,02	538682	HOLEMMASR BRASTAN INDUSTRIA E	120	
16/08/17	4	2	SERVICOS DE APOIO	SERVICOS DE APOIO	1314511		FURADORA DE TRILHO PRUL	203	MAQUINAS E EQUIPAMENTOS	10/02/2011	14.032,00	6.024,09	8995,91	538682	HOLEMMASR BRASTAN INDUSTRIA E	120	
16/08/17	4	1	SUPRIMENTOS	ALMOXARIFADO CENTRAL	1201777	400429	FURADORA DE IMPACTO/MAKITA/6418/3/96418	203	MAQUINAS E EQUIPAMENTOS	15/02/2008	580,00	27,62	532,38	68	TROMBINA PAPEL E EMBALAGENS S/A	120	
16/08/17	4	2	EQUIPAMENTOS	EQUIPAMENTOS	1274639		FURADORA DE IMPACTO GSB20 -2 BOSCH	203	MAQUINAS E EQUIPAMENTOS	10/10/2006	1.019,96	294,68	725,27	66410	FERRAMENTAS GERAIS COM IMP FERR MAQ LTDA	120	
16/08/17	4	1	SUPRIMENTOS	ALMOXARIFADO CENTRAL	1201784	2008022143	FURADORA DE IMPACTO S/P/ MKTAB/D/110/3/W S8E-100/220 V	203	MAQUINAS E EQUIPAMENTOS	20/02/2008	1.386,75	75,38	1211,36	219	CASA DE CARNE DINAMICA LTDA	120	
16/08/17	4	961	SUPRIMENTOS	ALMOXARIFADO CENTRAL	1755663		FURADORA DE IMPACTO SS8 GB 20-2	203	MAQUINAS E EQUIPAMENTOS	19/07/2013	1.274,49	637,20	637,2	66410	FERRAMENTAS GERAIS COM IMP FERR MAQ LTDA	120	
16/08/17	4	2	SERVICOS DE APOIO	SERVICOS DE APOIO	1314564		FURADORA DE DORMENTE STHL BT45	203	MAQUINAS E EQUIPAMENTOS	10/02/2011	4.332,70	1.552,23	2780,47	538682	HOLEMMASR BRASTAN INDUSTRIA E	120	
16/08/17	4	2	SERVICOS DE APOIO	SERVICOS DE APOIO	1314565		FURADORA DE DORMENTE STHL BT45	203	MAQUINAS E EQUIPAMENTOS	10/02/2011	4.332,70	1.552,23	2780,47	538682	HOLEMMASR BRASTAN INDUSTRIA E	120	
16/08/17	4	2	SERVICOS DE APOIO	SERVICOS DE APOIO	1314563		FURADORA DE DORMENTE STHL BT45

16/08/87	4	980 SUPRIMENTOS	ALMOXARIFADO CENTRAL	1203886	155132	CONTAINERS DE ACO	203	MAQUINAS E EQUIPAMENTOS	01/06/2008	4.500,00	497,50	4002,5						120
16/08/87	4	1 SUPRIMENTOS	ALMOXARIFADO CENTRAL	1203829	400816	CONTAINERS DE ACO	203	MAQUINAS E EQUIPAMENTOS	01/08/2008	4.500,00	450,00	4050						120
16/08/87	4	1 SUPRIMENTOS	ALMOXARIFADO CENTRAL	1203828	400816	CONTAINERS DE ACO	203	MAQUINAS E EQUIPAMENTOS	01/08/2008	4.500,00	450,00	4050						120
16/08/87	4	1 SUPRIMENTOS	ALMOXARIFADO CENTRAL	1203811	400543	CONTAINERS DE ACO	203	MAQUINAS E EQUIPAMENTOS	01/07/2008	4.900,00	489,53	4410,47						120
16/08/87	4	1 SUPRIMENTOS	ALMOXARIFADO CENTRAL	1203813	400345	CONTAINERS DE ACO	203	MAQUINAS E EQUIPAMENTOS	01/07/2008	4.248,00	398,40	3849,6						120
16/08/87	4	1 SUPRIMENTOS	ALMOXARIFADO CENTRAL	1203814	400346	CONTAINERS DE ACO	203	MAQUINAS E EQUIPAMENTOS	01/07/2008	4.248,00	398,40	3849,6						120
16/08/87	4	1 SUPRIMENTOS	ALMOXARIFADO CENTRAL	1204191	400792	CONTAINERS AC OSC- 2375/EX/350/250	203	MAQUINAS E EQUIPAMENTOS	14/06/2007	9.600,00	71,27	8528,73						120
16/08/87	4	1 SUPRIMENTOS	ALMOXARIFADO CENTRAL	1204223	132964	CONTAINER MARTIMO/2183/600/240	203	MAQUINAS E EQUIPAMENTOS	17/01/2008	3.500,00	174,62	3325,38	455509	ALEX PAVILSKI DE PINHO ME				120
16/08/87	4	1 SUPRIMENTOS	ALMOXARIFADO CENTRAL	1204221	132963	CONTAINER MARTIMO/2183/600/240	203	MAQUINAS E EQUIPAMENTOS	17/01/2008	3.500,00	174,62	3325,38	455509	ALEX PAVILSKI DE PINHO ME				120
16/08/87	4	1 SUPRIMENTOS	ALMOXARIFADO CENTRAL	1204222	132963	CONTAINER MARTIMO/2183/600/240	203	MAQUINAS E EQUIPAMENTOS	17/01/2008	3.500,00	174,62	3325,38	455509	ALEX PAVILSKI DE PINHO ME				120
16/08/87	4	980 SUPRIMENTOS	ALMOXARIFADO CENTRAL	1204217	132963	CONTAINER MARTIMO/2183/600/240	203	MAQUINAS E EQUIPAMENTOS	14/06/2007	4.000,00	50,00	5950						120
16/08/87	4	1 SUPRIMENTOS	ALMOXARIFADO CENTRAL	1204158	400662	CONTAINER MARTIMO	203	MAQUINAS E EQUIPAMENTOS	17/01/2008	3.500,00	174,62	3325,38	455509	ALEX PAVILSKI DE PINHO ME				120
16/08/87	4	1 SUPRIMENTOS	ALMOXARIFADO CENTRAL	1204061	400779	CONTAINER DE ACO/GR/2084/5/2813/CH/1400/900/2000/350	203	MAQUINAS E EQUIPAMENTOS	25/04/2007	3.000,00	0,00	3000	22	GRAFICA MARTINI S/A				120
16/08/87	4	1 SUPRIMENTOS	ALMOXARIFADO CENTRAL	1204056	400806	CONTAINER DE ACO/2084/600/2000	203	MAQUINAS E EQUIPAMENTOS	25/04/2007	3.000,00	0,00	3000	22	GRAFICA MARTINI S/A				120
16/08/87	4	1 SUPRIMENTOS	ALMOXARIFADO CENTRAL	1204079	400770	CONTAINER DE ACO CARBONO/CEC1002/1220/686/400/2400/350	203	MAQUINAS E EQUIPAMENTOS	15/05/2007	3.000,00	0,00	3000	22	GRAFICA MARTINI S/A				120
16/08/87	4	9 APOIO	APOIO	1203661	1203661	CONTAINER DE 20 PES - GENERAL	203	MAQUINAS E EQUIPAMENTOS	09/02/2010	2.300,00	1.146,05	1153,95	65411	GALVAO ENGENHARIA LTDA				120
16/08/87	4	961 SUPRIMENTOS	ALMOXARIFADO CENTRAL	5168743	5168743	CONJUTO HIDRAULICO METSO HP300	203	MAQUINAS E EQUIPAMENTOS	02/06/2017	0,00	0,00	0						120
16/08/87	4	961 SUPRIMENTOS	ALMOXARIFADO CENTRAL	5168745	5168745	CONJUTO HIDRAULICO METSO HP300	203	MAQUINAS E EQUIPAMENTOS	02/06/2017	0,00	0,00	0						120
16/08/87	4	961 SUPRIMENTOS	ALMOXARIFADO CENTRAL	5168744	5168744	CONJUTO HIDRAULICO METSO HP300	203	MAQUINAS E EQUIPAMENTOS	02/06/2017	0,00	0,00	0						120
16/08/87	4	1 SUPRIMENTOS	ALMOXARIFADO CENTRAL	1205665	1205665	CONJUNTO SISTEMA DE ESTANQUEIDADE BA ACO INOX	203	MAQUINAS E EQUIPAMENTOS	05/11/2009	6.687,00	4.643,04	2053,44	662607	MATRINOX INDUSTRIA COMERCIO E SERVICOS				360
16/08/87	4	2 MANUTENCAO / OFICINAS	CAMINHOES DE APOIO	1348994		CONJUNTO MOVEL VECULAR MODS AGRIBOMBA	203	MAQUINAS E EQUIPAMENTOS	22/08/2011	51.000,00	20.825,00	30175	83250	GASCOM EQUIPAMENTOS INDUSTRIAIS LTDA				120
16/08/87	4	2 MANUTENCAO / OFICINAS	CAMINHOES DE APOIO	1348993		CONJUNTO MOVEL VECULAR MODS AGRIBOMBA	203	MAQUINAS E EQUIPAMENTOS	22/08/2011	51.000,00	20.825,00	30175	83250	GASCOM EQUIPAMENTOS INDUSTRIAIS LTDA				120
16/08/87	4	2 MANUTENCAO / OFICINAS	CAMINHOES DE APOIO	1331017		CONJUNTO MOVEL VECULAR MODS AGRIBOMBA	203	MAQUINAS E EQUIPAMENTOS	12/07/2011	51.000,00	20.400,00	30600	83250	GASCOM EQUIPAMENTOS INDUSTRIAIS LTDA				120
16/08/87	4	2 MANUTENCAO / OFICINAS	CAMINHOES DE APOIO	1331681		CONJUNTO MOVEL VECULAR MODS AGRIBOMBA	203	MAQUINAS E EQUIPAMENTOS	26/07/2011	51.000,00	20.400,00	30600	83250	GASCOM EQUIPAMENTOS INDUSTRIAIS LTDA				120
16/08/87	4	2 MANUTENCAO / OFICINAS	CAMINHOES DE APOIO	1331685		CONJUNTO MOVEL VECULAR MODS AGRIBOMBA	203	MAQUINAS E EQUIPAMENTOS	26/07/2011	51.000,00	20.400,00	30600	83250	GASCOM EQUIPAMENTOS INDUSTRIAIS LTDA				120
16/08/87	4	2 MANUTENCAO / OFICINAS	CAMINHOES DE APOIO	1331259		CONJUNTO MOVEL VECULAR MODS AGRIBOMBA	203	MAQUINAS E EQUIPAMENTOS	12/07/2011	51.000,00	20.400,00	30600	83250	GASCOM EQUIPAMENTOS INDUSTRIAIS LTDA				120
16/08/87	4	2 MANUTENCAO / OFICINAS	CAMINHOES DE APOIO	1331258		CONJUNTO MOVEL VECULAR MODS AGRIBOMBA	203	MAQUINAS E EQUIPAMENTOS	12/07/2011	51.000,00	20.400,00	30600	83250	GASCOM EQUIPAMENTOS INDUSTRIAIS LTDA				120
16/08/87	4	2 MANUTENCAO / OFICINAS	CAMINHOES DE APOIO	1331683		CONJUNTO MOVEL VECULAR MODS AGRIBOMBA	203	MAQUINAS E EQUIPAMENTOS	26/07/2011	51.000,00	20.400,00	30600	83250	GASCOM EQUIPAMENTOS INDUSTRIAIS LTDA				120
16/08/87	4	2 MANUTENCAO / OFICINAS	CAMINHOES DE APOIO	1331260		CONJUNTO MOVEL VECULAR MODS AGRIBOMBA	203	MAQUINAS E EQUIPAMENTOS	12/07/2011	51.000,00	20.400,00	30600	83250	GASCOM EQUIPAMENTOS INDUSTRIAIS LTDA				120
16/08/87	4	2 MANUTENCAO / OFICINAS	CAMINHOES DE APOIO	1331682		CONJUNTO MOVEL VECULAR MODS AGRIBOMBA	203	MAQUINAS E EQUIPAMENTOS	26/07/2011	51.000,00	20.400,00	30600	83250	GASCOM EQUIPAMENTOS INDUSTRIAIS LTDA				120
16/08/87	4	2 MANUTENCAO / OFICINAS	CAMINHOES DE APOIO	1206536		CONJUNTO MOVEL VECULAR MODS AGRIBOMBA	203	MAQUINAS E EQUIPAMENTOS	22/10/2010	50.000,00	16.249,73	33750,27	83250	GASCOM EQUIPAMENTOS INDUSTRIAIS LTDA				120
16/08/87	4	2 MANUTENCAO / OFICINAS	CAMINHOES DE APOIO	1206521		CONJUNTO MOVEL VECULAR MODS AGRIBOMBA	203	MAQUINAS E EQUIPAMENTOS	22/10/2010	50.000,00	16.249,73	33750,27	83250	GASCOM EQUIPAMENTOS INDUSTRIAIS LTDA				120
16/08/87	4	2 MANUTENCAO / OFICINAS	CAMINHOES DE APOIO	1206520		CONJUNTO MOVEL VECULAR MODS AGRIBOMBA	203	MAQUINAS E EQUIPAMENTOS	22/10/2010	50.000,00	16.249,73	33750,27	83250	GASCOM EQUIPAMENTOS INDUSTRIAIS LTDA				120
16/08/87	4	2 MANUTENCAO / OFICINAS	CAMINHOES DE APOIO	1206519		CONJUNTO MOVEL VECULAR MODS AGRIBOMBA	203	MAQUINAS E EQUIPAMENTOS	22/10/2010	50.000,00	16.249,73	33750,27	83250	GASCOM EQUIPAMENTOS INDUSTRIAIS LTDA				120
16/08/87	4	2 MANUTENCAO / OFICINAS	CAMINHOES DE APOIO	1206518		CONJUNTO MOVEL VECULAR MODS AGRIBOMBA	203	MAQUINAS E EQUIPAMENTOS	22/10/2010	50.000,00	16.249,73	33750,27	83250	GASCOM EQUIPAMENTOS INDUSTRIAIS LTDA				120
16/08/87	4	2 MANUTENCAO / OFICINAS	CAMINHOES DE APOIO	1206523		CONJUNTO MOVEL VECULAR MODS AGRIBOMBA	203	MAQUINAS E EQUIPAMENTOS	22/10/2010	50.000,00	16.249,73	33750,27	83250	GASCOM EQUIPAMENTOS INDUSTRIAIS LTDA				120
16/08/87	4	2 MANUTENCAO / OFICINAS	CAMINHOES DE APOIO	1206525		CONJUNTO MOVEL VECULAR MODS AGRIBOMBA	203	MAQUINAS E EQUIPAMENTOS	22/10/2010	50.000,00	16.249,73	33750,27	83250	GASCOM EQUIPAMENTOS INDUSTRIAIS LTDA				120
16/08/87	4	2 MANUTENCAO / OFICINAS	CAMINHOES DE APOIO	1206522		CONJUNTO MOVEL VECULAR MODS AGRIBOMBA	203	MAQUINAS E EQUIPAMENTOS	22/10/2010	50.000,00	16.249,73	33750,27	83250	GASCOM EQUIPAMENTOS INDUSTRIAIS LTDA				120
16/08/87	4	2 MANUTENCAO / OFICINAS	CAMINHOES DE APOIO	1206524		CONJUNTO MOVEL VECULAR MODS AGRIBOMBA	203	MAQUINAS E EQUIPAMENTOS	22/10/2010	50.000,00	16.249,73	33750,27	83250	GASCOM EQUIPAMENTOS INDUSTRIAIS LTDA				120
16/08/87	4	2 MANUTENCAO / OFICINAS	CAMINHOES BASCULANTES	1335517		CONJUNTO MOVEL VECULAR MODS AGRIBOMBA	203	MAQUINAS E EQUIPAMENTOS	22/10/2010	50.000,00	16.249,73	33750,27	83250	GASCOM EQUIPAMENTOS INDUSTRIAIS LTDA				120
16/08/87	4	2 MANUTENCAO / OFICINAS	CAMINHOES BASCULANTES	1335768		CONJUNTO MOVEL VECULAR MODS AGRIBOMBA	203	MAQUINAS E EQUIPAMENTOS	02/08/2010	50.000,00	15.416,38	34583,61	83250	GASCOM EQUIPAMENTOS INDUSTRIAIS LTDA				120
16/08/87	4	2 MANUTENCAO / OFICINAS	CAMINHOES DE APOIO	1298885		CONJUNTO MOVEL VECULAR MODS AGRIBOMBA	203	MAQUINAS E EQUIPAMENTOS	22/07/2010	50.000,00	14.999,72	35000,28	83250	GASCOM EQUIPAMENTOS INDUSTRIAIS LTDA				120
16/08/87	4	2 MANUTENCAO / OFICINAS	CAMINHOES DE APOIO	1298884		CONJUNTO MOVEL VECULAR MODS AGRIBOMBA	203	MAQUINAS E EQUIPAMENTOS	22/07/2010	50.000,00	14.999,72	35000,28	83250	GASCOM EQUIPAMENTOS INDUSTRIAIS LTDA				120
16/08/87	4	2 MANUTENCAO / OFICINAS	CAMINHOES DE APOIO	1298883		CONJUNTO MOVEL VECULAR MODS AGRIBOMBA	203	MAQUINAS E EQUIPAMENTOS	22/07/2010	50.000,00	14.999,72	35000,28	83250	GASCOM EQUIPAMENTOS INDUSTRIAIS LTDA				120
16/08/87	4	2 MANUTENCAO / OFICINAS	CAMINHOES DE APOIO	1298882		CONJUNTO MOVEL VECULAR MODS AGRIBOMBA	203	MAQUINAS E EQUIPAMENTOS	29/06/2010	50.000,00	14.583,05	35416,95	83250	GASCOM EQUIPAMENTOS INDUSTRIAIS LTDA				120
16/08/87	4	2 MANUTENCAO / OFICINAS	CAMINHOES DE APOIO	1298860		CONJUNTO MOVEL VECULAR MODS AGRIBOMBA	203	MAQUINAS E EQUIPAMENTOS	29/06/2010	50.000,00	14.583,05	35416,95	83250	GASCOM EQUIPAMENTOS INDUSTRIAIS LTDA				120
16/08/87	4	2 MANUTENCAO / OFICINAS	CAMINHOES DE APOIO	1298859		CONJUNTO MOVEL VECULAR MODS AGRIBOMBA	203	MAQUINAS E EQUIPAMENTOS	29/06/2010	50.000,00	14.583,05	35416,95	83250	GASCOM EQUIPAMENTOS INDUSTRIAIS LTDA				120
16/08/87	4	2 MANUTENCAO / OFICINAS	CAMINHOES DE APOIO	1298858		CONJUNTO MOVEL VECULAR MODS AGRIBOMBA	203	MAQUINAS E EQUIPAMENTOS	29/06/2010	50.000,00	14.583,05	35416,95	83250	GASCOM EQUIPAMENTOS INDUSTRIAIS LTDA				120
16/08/87	4	2 MANUTENCAO / OFICINAS	CAMINHOES DE APOIO	1298861		CONJUNTO MOVEL VECULAR MODS AGRIBOMBA	203	MAQUINAS E EQUIPAMENTOS	29/06/2010	50.000,00	14.583,05	35416,95	83250	GASCOM EQUIPAMENTOS INDUSTRIAIS LTDA				120
16/08/87	4	961 SUPRIMENTOS	ALMOXARIFADO CENTRAL	1715208	1715208	CONJUNTO MOVEL SOBRE ESTEIRA QA450	203	MAQUINAS E EQUIPAMENTOS	14/02/2011	1.054.625,00	588.832,38	466792,62	827611	SANDVIK MINING AND CONST DO BRASIL SA				120
16/08/87	4	961 SUPRIMENTOS	ALMOXARIFADO CENTRAL	1714460		CONJUNTO MOVEL SOBRE ESTEIRA QA450	203	MAQUINAS E EQUIPAMENTOS	05/03/2010	30.716,48	17.406,08	13310,44	827611	SANDVIK MINING AND CONST DO BRASIL SA				120
16/08/87	4	961 SUPRIMENTOS	ALMOXARIFADO CENTRAL	1714459		CONJUNTO MOVEL SOBRE ESTEIRA QA450	203	MAQUINAS E EQUIPAMENTOS	05/03/2010	18.306,35	10.372,31	7934,08	827611	SANDVIK MINING AND CONST DO BRASIL SA				120
16/08/87	4	2 MANUTENCAO / OFICINAS	CAMINHOES DE APOIO	1303639		CONJUNTO MOVEL PARA ABASTECIMENTO	203	MAQUINAS E EQUIPAMENTOS	14/06/2010	79.000,00	25.016,94	53983,06	83250	GASCOM EQUIPAMENTOS INDUSTRIAIS LTDA				120
16/08/87	4	2 MANUTENCAO / OFICINAS	CAMINHOES DE APOIO	1303638		CONJUNTO MOVEL PARA ABASTECIMENTO	203	MAQUINAS E EQUIPAMENTOS	14/06/2010	79.000,00	25.016,94	53983,06	83250	GASCOM EQUIPAMENTOS INDUSTRIAIS LTDA				120
16/08/87	4	2 SUPRIMENTOS	ALMOXARIFADO CENTRAL	1203778	2008022156	CONJUNTO MOVEL P/ ABASTECIMENTO E LUBRIFICACAO DE MAQUINAS AGRICOLAS/PROLUB/6000	203	MAQUINAS E EQUIPAMENTOS	15/02/2008	75.000,00	3.750,00	71250	222	BRUNNAN CONFECCOES DE ROUPAS LTDA EPP				120
16/08/87	4	961 SUPRIMENTOS	ALMOXARIFADO CENTRAL	5168741	5168741	CONJUNTO HIDRAULICO METSO HP400	203	MAQUINAS E EQUIPAMENTOS	02/06/2017	0,00	0,00	0						120
16/08/87	4	961 SUPRIMENTOS	ALMOXARIFADO CENTRAL	5168740	5168740	CONJUNTO HIDRAULICO METSO HP400	203	MAQUINAS E EQUIPAMENTOS	02/06/2017	0,00	0,00	0						120
16/08/87	4	961 SUPRIMENTOS	ALMOXARIFADO CENTRAL	5168739	5168739	CONJUNTO HIDRAULICO METSO HP400	203	MAQUINAS E EQUIPAMENTOS	02/06/2017	0,00	0,00	0						120
16/08/87	4	2 EQUIPAMENTOS	OFRACIONAL / PRODUCAO	1198667	1198667	CONJUNTO DE BRITAGEM MW96 METSO	203	MAQUINAS E EQUIPAMENTOS	29/03/2010	2.900.000,00	773.333,04	2126666,96	38693	METSO BRASIL INDUSTRIA E COMERCIO LTDA				120
16/08/87	4	975 SUPRIMENTOS	ALMOXARIFADO CENTRAL	1296156		CONJUNTO DE BRITAGEM MW96 METSO	203	MAQUINAS E EQUIPAMENTOS	05/07/2010	600.000,00	180.000,00	420000	711062	MINERADORA TAQUARA LTDA				120
16/08/87	4	961 MANUTENCAO / OFICINAS	CAMINHOES GUINDASTE	1751774		COMPUTADOR DE BORDO MOD-171031	203	MAQUINAS E EQUIPAMENTOS	14/06/2011	17.323,00	10.249,36	7073,64	901007	ARCONED FERRAMENTAS DE SOLDA ME				120
16/08/87	4	2 SUPRIMENTOS	ALMOXARIFADO CENTRAL	1203543	400603	COMPRESSOR 3A1318 FA3E 2MMD SERE BRPO6416B/BRPO6416A	203	MAQUINAS E EQUIPAMENTOS	08/05/2007	55.000,00	0,00	55000	125	MILTON CARIOLA NINNO DIRELI - EPP				120
16/08/87	4	2 EQUIPAMENTOS	ALMOXARIFADO CENTRAL	1203544	1203544	COMPRESSOR 3A1318 FA3E 2MMD SERE BRPO6416D/BRPO6416J	203	MAQUINAS E EQUIPAMENTOS	08/05/2007	55.000,00	0,00	55000	168	ATLAS COPCO BRASIL LTDA				120
16/08/87	4	2 EQUIPAMENTOS	ALMOXARIFADO CENTRAL	1203545	1203545	COMPRESSOR 3A1318 FA3E 2MMD SERE BRPO6415L/BRPO6415S	203	MAQUINAS E EQUIPAMENTOS	08/05/2007	55.000,00	0,00	55000	168	ATLAS COPCO BRASIL LTDA				120
16/08/87	4	997 SERVICOS DE APOIO	SERVICOS DE APOIO	1296810		COMPRESSOR MARCA SCHULZ MOD. 3CTMASTER 2	203	MAQUINAS E EQUIPAMENTOS	27/03/2010	7.863,01	2.093,05	5758,96	112638	OXIGENIO CUIABA LTDA				120
16/08/87	4	1 SUPRIMENTOS	ALMOXARIFADO CENTRAL	1204171	400847	COMPRESSOR DE AR/SCHULZ/MOD/70	203	MAQUINAS E EQUIPAMENTOS	05/02/2008	7.085,00	413,31	6671,69	68	TROMBINI PAFEL E EMBALAGENS S/A				120
16/08/87	4	1 SUPRIMENTOS	ALMOXARIFADO CENTRAL	1203878	400838	COMPRESSOR DE AR/SCHULZ/MSU40/S1/E28/A6/300 LTS/ 20 CV	203	MAQUINAS E EQUIPAMENTOS	28/06/2007	1.738,02	28,98	1707,66	148	COMERCIAL ALVORADA DE LINS LTDA				120
16/08/87	4	1 SUPRIMENTOS	ALMOXARIFADO CENTRAL	1205185	400599	COMPRESSOR DE AR/PRAIN/VS/1/E28/A6/300 LTS	203	MAQUINAS E EQUIPAMENTOS	18/12/2007	3.602,32	114,68	3482,32	148	COMERCIAL ALVORADA DE LINS LTDA				120
16/08/87	4	1 SUPRIMENTOS	ALMOXARIFADO CENTRAL	1203847	400863	COMPRESSOR DE AR/MOTOMILNER/V200/200/200 LTS/5HP	203	MAQUINAS E EQUIPAMENTOS	14/06/2007	38.200,00	326,27	38873,73	125	MILTON CARIOLA NINNO DIRELI - EPP				120
16/08/87	4	1 SUPRIMENTOS	ALMOXARIFADO CENTRAL	1203532	400835	COMPRESSOR DE AR/ATLAS COPCO/XAS136/10 BAR	203	MAQUINAS E EQUIPAMENTOS	08/05/2007	55.000,00	0,00	55000	168	ATLAS COPCO BRASIL LTDA				120
16/08/87	4	1 SUPRIMENTOS	ALMOXARIFADO CENTRAL	1204209	132984	COMPRESSOR DE AR C/ 02 CILINDROS /SCHULZ/CSL158R/180 LTS	203	MAQUINAS E EQUIPAMENTOS	30/07/2007	7.847,72	0,00	7847,72	17	COMPANHIA METALURGICA PRADA				120
16/08/87	4	9 PRODUCAO	TERRAPLANAGEM	1363514		COMPRESSOR DE AR 110-220 VOLTS - JETMAST	203	MAQUINAS E EQUIPAMENTOS	27/05/2010	3.250,00	1.056,52	2193,48	265125	DISMANTE DISTR DE MAQ E FERRAMENTAS S A				120
16/08/87	4	980 SUPRIMENTOS	ALMOXARIFADO CENTRAL	1203612	400566	COMPRESSOR DE AR /SCHULZ/MSW37/270/2300/60HZ	203	MAQUINAS E EQUIPAMENTOS	08/06/2007	5.387,38	0,00	5387,38	17	COMPANHIA METALURGICA PRADA				120
16/08/87	4	1 SUPRIMENTOS	ALMOXARIFADO CENTRAL	1204077	400435	COMPRESSOR DE AR /PRAIN/ES1/T61/705/120 LBS	203	MAQUINAS E EQUIPAMENTOS	20/12/2006	6.000,00	0,00	6000	43	PLASTICOS NOVEL DO PARANA SA				120
16/08/87	4	2 MANUTENCAO / OFICINAS	OFRACIONAL / PRODUCAO	1365421		COMPRESSOR CSL 158R 2008.73 MOND	203	MAQUINAS E EQUIPAMENTOS	27/05/2011	3.000,00	1.250,00	1750	266843	CORDEIRO MAQUINAS E FERRAMENTAS LTDA				120
16/08/87	4	1 SUPRIMENTOS	ALMOXARIFADO CENTRAL	1204203	400661	COMPRESSOR C/ 02 CILINDROS /SCHULZ/CSL158R/180 LTS	203	MAQUINAS E EQUIPAMENTOS	14/11/2006	2.482,67	0,00	2482,67	68	TROMBINI PAFEL E EMBALAGENS S/A				120
16/08/87	4	1 SUPRIMENTOS	ALMOXARIFADO CENTRAL	1203615	400847	COMPRESSOR DE AUXILIAR/INGERSOLL-RAND/2475/5/STAT/CCA24	203	MAQUINAS E EQUIPAMENTOS	05/06/2007	52.000,00	0,00	52000	45	PLASTICO COMERCIAL LTDA				120
16/08/87	4	961 MANUTENCAO / OFICINAS	USINA / BRITADORES	1993860		COMPRESSOR AR REF MS90 60-FORT SCHULZ	203	MAQUINAS E EQUIPAMENTOS	05/02/2014	7.200,00	4.740,00	2460	266843	CORDEIRO MAQUINAS E FERRAMENTAS LTDA				120
16/08/87	4	961 MANUTENCAO / OFICINAS	USINA / BRITADORES	1993840		COMPRESSOR AR REF MS90 60-FORT SCHULZ	203	MAQUINAS E EQUIPAMENTOS	31/01/2014	7.100,00	4.674,03	2425,97	671715	FEL TOOLS MAQUINAS E FERRAMENTAS				120
16/08/87	4	961 MANUTENCAO / OFICINAS	USINA / BRITADORES	1728593		COMPRESSOR AR REF MS90 60-FORT SCHULZ	203	MAQUINAS E EQUIPAMENTOS	09/04/2013	8.000,00	4.599,63	3400,17	266843	CORDEIRO MAQUINAS E FERRAMENTAS LTDA				120
16/08/87	4	1 SUPRIMENTOS	ALMOXARIFADO CENTRAL	1204175	1204175	COMPRESSOR AR SHP SCHULZ	203	MAQUINAS E EQUIPAMENTOS	01/06/2008	6.000,00	500,00	5500	218014	M.S. BRANDAO RODRIGUES				120
16/08/87	4	980 SUPRIMENTOS	ALMOXARIFADO CENTRAL	1204074	140571	COMPRESSOR AR SHP SCHULZ	203	MAQUINAS E EQUIPAMENTOS	20/06/2006	2.300,00	191,30	2108,7	218014	M.S. BRANDAO RODRIGUES				120
16/08/87	4	961 MANUTENCAO / OFICINAS	OFRACIONAL / PRODUCAO	1754744		COMPRESSOR AR 20-HPV RCH 200L C/W TRF	203	MAQUINAS E EQUIPAMENTOS	27/06/2013	3.303,76	1.954,79	1348,97	266843	CORDEIRO MAQUINAS E FERRAMENTAS LTDA				120
16/08/87	4	1 SUPRIMENTOS	ALMOXARIFADO CENTRAL	1203665	400599	COMPRESSOR AR 3BS7/5 PES	203	MAQUINAS E EQUIPAMENTOS	23/05/2007	18.000,00	30,94	18969,06	148	COMERCIAL ALVORADA DE LINS LTDA				120
16/08/87	4	961 MANUTENCAO / OFICINAS	USINA / BRITADORES	1761608		COMPRESSOR 60PCS 350 LTS 200/380 SCHULZ	203	MAQUINAS E EQUIPAMENTOS	07/06/2013	6.519,43	3.965,92	2553,51	664103	FERRAMENTAS GERAIS COM IMP FERR MAQ LTDA				120
16/08/87	4	961 PRODUCAO	EDIFICACOES	1661112		COMPRESSOR 20/200 LTS CSL 380V SCHULZ	203	MAQUINAS E EQUIPAMENTOS	23/05/2012	3.642,71	1.760,08	1882,32	645839	RR COMERCIO DE EQUIPAMENTOS				120
16/08/87	4	961 PRODUCAO	EDIFICACOES	1661111		COMPRESSOR 20/200 LTS CSL 380V SCHULZ	203	MAQUINAS E EQUIPAMENTOS	23/05/2012	3.612,73	1.745,90	1866,82	645839	RR COMERCIO DE EQUIPAMENTOS				120
16/08/87	4	961 PRODUCAO	EDIFICACOES	1758507		COMPRESSOR 1/5" 220V EMBRACO	203	MAQUINAS E EQUIPAMENTOS	17/07/2013	9.200,24	4.930,02	3268,32	128131	FERRAMENTAS GERAIS COM IMP FERR MAQ LTDA				120
16/08/87	4	961 PRODUCAO	EDIFICACOES	1754865		COMPRESSOR 1/5" 220V EMBRACO	203	MAQUINAS E EQUIPAMENTOS	26/06/2013	8.661,91	3.168,66	5493,25	664103	FERRAMENTAS GERAIS COM IMP FERR MAQ LTDA				120
16/08/87	4	2 SUPRIMENTOS	ALMOXARIFADO CENTRAL	1201878	2007077068	COMPACTADOR WACKER C/ MOTOR A GASOLINA 2T/5662-I (NAO LOCALIZADO NO RAZAO CTB)	203	MAQUINAS E EQUIPAMENTOS	13/07/2007	9.480,00	0,00	9480	17	COMPANHIA METALURGICA PRADA				120
16/08/87	4	1 SUPRIMENTOS	ALMOXARIFADO CENTRAL	1203448	400426	COMPACTADOR ESTAQUEADOR-ESTAPAC 400 TF	203	MAQUINAS E EQUIPAMENTOS	14/06/2007	18.000,00	150,00	17850	171	AEROLAN AMERICA PNEUMATICA LTDA				120
16/08/87	4	2 SUPRIMENTOS	ALMOXARIFADO CENTRAL	1203811	401000	COMPACTADOR DE SOLO/WACKER/85750-21	203	MAQUINAS E EQUIPAMENTOS	06/03/2008	7.963,03	463,78	7499,25	39	CIA DE EMBALAGENS METALICAS MMSA				120
16/08/87	4	2 SUPRIMENTOS	ALMOXARIFADO CENTRAL	1203812	400867	COMPACTADOR DE SOLO/WACKER/85750-21	203	MAQUINAS E EQUIPAMENTOS	06/03/2008	7.963,03	463,78	7499,25	39	CIA DE EMBALAGENS METALICAS MMSA				120
16/08/87	4	2 SUPRIMENTOS	ALMOXARIFADO CENTRA

16/08/17	4	1	SUPRIMENTOS	ALMOXARIFADO CENTRAL	1201763	2008031390	BOMBA SUBMERSIVEL/QC160/08	203	MAQUINAS E EQUIPAMENTOS	25/01/2008	5.905,76	295,02	5609,94	60	PAULUS ARTES GRAFICAS LTDA	120					
16/08/17	4	961	PRODUCAO	EDIFICACOES	1708426		BOMBA SUBMERSIVEL A63 UN 220MONOF	203	MAQUINAS E EQUIPAMENTOS	08/12/2008	18.545,45	10.263,53	8281,92	158730	SANTO ELIAS POCOS ARTESIANOS LTDA	120					
16/08/17	4	1	SUPRIMENTOS	ALMOXARIFADO CENTRAL	1201562	2007066540	BOMBA SUBMERSA MOD 900	203	MAQUINAS E EQUIPAMENTOS	05/06/2007	16.000,00	0,00	16000	126	BELMETAL IND. & COM. LTDA	120					
16/08/17	4	961	SUPRIMENTOS	ALMOXARIFADO CENTRAL	1708426		BOMBA SUBMERSA DCS 320 4CV TRIFASI 220V	203	MAQUINAS E EQUIPAMENTOS	01/10/2012	2.918,33	1.531,96	1386,24	457304	J.T.DE SOUZA - MB	120					
16/08/17	4	961	PRODUCAO	OBRA DE ARTE ESPECIAL	1968010		BOMBA SUBMERSA DCS 320 4CV TRIFASI 220V	203	MAQUINAS E EQUIPAMENTOS	19/12/2013	541,40	348,61	192,79	792539	AHARA X CIA LTDA	120					
16/08/17	4	5	CONSORCIO CONTERN TERRAN	EQUIPAMENTOS	1204669	400760	BOMBA PNEUMATICA P/ GRAXA/PRESSOL	203	MAQUINAS E EQUIPAMENTOS	11/01/2008	1.750,00	73,30	1676,7	68	TROMBINA PAPEL E EMBALAGENS S/A	120					
16/08/17	4	1	SUPRIMENTOS	ALMOXARIFADO CENTRAL	1201741	400864	BOMBA PNEUMATICA P/ GRAXA/PRESSOL	203	MAQUINAS E EQUIPAMENTOS	11/01/2008	1.750,00	73,30	1676,7	68	TROMBINA PAPEL E EMBALAGENS S/A	120					
16/08/17	4	1	SUPRIMENTOS	ALMOXARIFADO CENTRAL	1201884	400876	BOMBA PNEUMATICA P/ GRAXA/PRESSOL	203	MAQUINAS E EQUIPAMENTOS	24/10/2007	1.964,82	49,52	1915,29	17	COMPANHIA METALURGICA PRADA	120					
16/08/17	4	1	SUPRIMENTOS	ALMOXARIFADO CENTRAL	1201703	400874	BOMBA PNEUMATICA P/ GRAXA/COBEL	203	MAQUINAS E EQUIPAMENTOS	08/11/2007	1.164,52	28,12	1076,4	17	COMPANHIA METALURGICA PRADA	120					
16/08/17	4	1	SUPRIMENTOS	ALMOXARIFADO CENTRAL	1201702	400858	BOMBA P/ ABASTECIMENTO C/ MEDIDOR VOLUMETRICO	203	MAQUINAS E EQUIPAMENTOS	08/11/2007	373,50	9,63	363,87			120					
16/08/17	4	962	MANUTENCAO / OFICINAS	OFICINA(INH. / PRODUCAO	1203903		BOMBA HIDRAULICA PRINCIPAL 6011B27M91	203	MAQUINAS E EQUIPAMENTOS	01/02/2012	1.200,00	550,00	650	812762	ALIANCA COMERCIO DE MAQUINAS AGRICOLAS	120					
16/08/17	4	1	SUPRIMENTOS	ALMOXARIFADO CENTRAL	1201201	400564	BOMBA HIDRAULICA C/ CONJUTO DE MOTO BOMBA/HIDROMAR/OSSS	203	MAQUINAS E EQUIPAMENTOS	26/10/2005	2.700,00	0,00	2700	63	SERVICE GRAPHIC GRAFICA E EDITORA LTDA	120					
16/08/17	4	980	SUPRIMENTOS	ALMOXARIFADO CENTRAL	1291280	1291280	BOMBA FAL F-1000/B3/B12 COMPLETA	203	MAQUINAS E EQUIPAMENTOS	14/04/2010	4.928,30	1.272,71	3655,59	38870	FUNDICAO FERRO ARENBELTA - EPP	120					
16/08/17	4	960	MANUTENCAO / OFICINAS	CAMINHOES DE APOIO	1708446	1708446	BOMBA DE CONCRETO 70 TO PUTZMEISTER	203	MAQUINAS E EQUIPAMENTOS	01/08/2013	178.181,06	88.331,96	89824,29	246875	PUTZMEISTER BRASIL LTDA	120					
16/08/17	4	1	SUPRIMENTOS	ALMOXARIFADO CENTRAL	1201701	400878	BOMBA DE ALTA PRESSAO C/ 03 PISTOES	203	MAQUINAS E EQUIPAMENTOS	08/11/2007	373,50	9,63	363,87			120					
16/08/17	4	1	SUPRIMENTOS	ALMOXARIFADO CENTRAL	1201713	400178	BOMBA D'AGUA/DIFOS	203	MAQUINAS E EQUIPAMENTOS	09/10/2007	10.108,60	171,28	10137,38	166	ATLAS COPCO BRASIL LTDA	120					
16/08/17	4	99	OBRAS CONCLUIDAS	FUNDACOES	1236048		BOMBA D'AGUA SUBMERSA 3.2 2CV TRIF	203	MAQUINAS E EQUIPAMENTOS	19/07/2011	2.218,00	887,44	1330,56	8430	ONIVALDO VARGAS DE LIMA ME	120					
16/08/17	4	1	SUPRIMENTOS	ALMOXARIFADO CENTRAL	1201323	122558	BOMBA D'AGUA SUBMERSA 3.2 2CV TRIF	203	MAQUINAS E EQUIPAMENTOS	02/02/2010	1.914,00	494,45	1419,55	26681	AUVO SAMBETO CONSTRUCOES LTDA	120					
16/08/17	4	961	PRODUCAO	EDIFICACOES	1764334		BOMBA D'AGUA 3CV 220V TRIFASICO	203	MAQUINAS E EQUIPAMENTOS	05/08/2013	6.975,02	3.634,69	3340,13	158730	SANTO ELIAS POCOS ARTESIANOS LTDA	120					
16/08/17	4	961	PRODUCAO	EDIFICACOES	1764373		BOMBA D'AGUA SUBMERSIVEL INCENDIO 10 HP TRIF	203	MAQUINAS E EQUIPAMENTOS	01/08/2013	5.520,00	3.356,00	2164	457304	J.T.DE SOUZA - MG	120					
16/08/17	4	1	SUPRIMENTOS	ALMOXARIFADO CENTRAL	1201706	2007114515	BOMBA CENTRIFUGA/SCV	203	MAQUINAS E EQUIPAMENTOS	09/11/2007	1.250,00	30,86	1219,14	168	APARECIDO ROCHA RIBEIRO ME	120					
16/08/17	4	99	CONTROLADORIA	PLANEJAMENTO E CONTROLE	3605503	3605503	BOMBA CENTRIFUGA 8CV 3D0 -3115 900 M3/H 1	203	MAQUINAS E EQUIPAMENTOS	13/06/2016	967,00	862,22	104,78	29854	ELETRO MECANICA BALAN LTDA	120					
16/08/17	4	1	SUPRIMENTOS	ALMOXARIFADO CENTRAL	1201664	400790	BOMBA ANANDA	203	MAQUINAS E EQUIPAMENTOS	25/10/2008	8.350,00	481,25	7868,75	39	CIA DE EMBALAGENS METALICAS MINAS	120					
16/08/17	4	961	MANUTENCAO / OFICINAS	EQUIPAMENTOS TERRAPLANAGEM	1764364		BOMBA COMPRESSOR DENISO 6P 24V RIF 412	203	MAQUINAS E EQUIPAMENTOS	01/08/2013	1.750,00	1.050,16	699,84	768801	A L DA SILVA AR CONDICIONADO ME	120					
16/08/17	4	961	MANUTENCAO / OFICINAS	EQUIPAMENTOS TERRAPLANAGEM	1764365		BOMBA COMPRESSOR DENISO 6P 24V RIF 412	203	MAQUINAS E EQUIPAMENTOS	01/08/2013	1.680,00	1.008,00	672	768801	A L DA SILVA AR CONDICIONADO ME	120					
16/08/17	4	961	MANUTENCAO / OFICINAS	EQUIPAMENTOS TERRAPLANAGEM	1764366		BOMBA COMPRESSOR DENISO 6P 24V RIF 412	203	MAQUINAS E EQUIPAMENTOS	01/08/2013	1.680,00	1.008,00	672	768801	A L DA SILVA AR CONDICIONADO ME	120					
16/08/17	4	1	SUPRIMENTOS	ALMOXARIFADO CENTRAL	1201661	400809	BETONEIRA/280 IG	203	MAQUINAS E EQUIPAMENTOS	06/05/2008	1.987,51	0,00	1987,5	67	ACOSTE DO BRASIL LTDA	120					
16/08/17	4	2	SUPRIMENTOS	ALMOXARIFADO CENTRAL	1204926	2005003174	BETONEIRA RE. 120L MOT. MON.	203	MAQUINAS E EQUIPAMENTOS	31/03/2005	852,68	0,00	852,68	17	COMPANHIA METALURGICA PRADA	120					
16/08/17	4	2	MANUTENCAO / OFICINAS	CAMINHOES BASCULANTES	1313638	1313638	BETONEIRA HIDRAULICA LEBHERR HTM 804	203	MAQUINAS E EQUIPAMENTOS	01/02/2011	66.300,00	23.757,50	42542,5	27236	LEBHERR BRASIL GUINDAUTES E MAQ OP LTDA	120					
16/08/17	4	2	MANUTENCAO / OFICINAS	CAMINHOES BASCULANTES	1313636	1313636	BETONEIRA HIDRAULICA LEBHERR HTM 804	203	MAQUINAS E EQUIPAMENTOS	01/02/2011	66.300,00	23.757,50	42542,5	27236	LEBHERR BRASIL GUINDAUTES E MAQ OP LTDA	120					
16/08/17	4	2	MANUTENCAO / OFICINAS	CAMINHOES BASCULANTES	1313635	1313635	BETONEIRA HIDRAULICA LEBHERR HTM 804	203	MAQUINAS E EQUIPAMENTOS	01/02/2011	66.300,00	23.757,50	42542,5	27236	LEBHERR BRASIL GUINDAUTES E MAQ OP LTDA	120					
16/08/17	4	2	MANUTENCAO / OFICINAS	CAMINHOES BASCULANTES	1313634	1313634	BETONEIRA HIDRAULICA LEBHERR HTM 804	203	MAQUINAS E EQUIPAMENTOS	01/02/2011	66.300,00	23.757,50	42542,5	27236	LEBHERR BRASIL GUINDAUTES E MAQ OP LTDA	120					
16/08/17	4	2	MANUTENCAO / OFICINAS	CAMINHOES BASCULANTES	1313633	1313633	BETONEIRA HIDRAULICA LEBHERR HTM 804	203	MAQUINAS E EQUIPAMENTOS	01/02/2011	66.300,00	23.757,50	42542,5	27236	LEBHERR BRASIL GUINDAUTES E MAQ OP LTDA	120					
16/08/17	4	2	MANUTENCAO / OFICINAS	CAMINHOES BASCULANTES	1313637	1313637	BETONEIRA HIDRAULICA LEBHERR HTM 804	203	MAQUINAS E EQUIPAMENTOS	21/12/2010	66.300,00	23.757,50	42542,5	27236	LEBHERR BRASIL GUINDAUTES E MAQ OP LTDA	120					
16/08/17	4	2	MANUTENCAO / OFICINAS	CAMINHOES BASCULANTES	1308647		BETONEIRA HIDRAULICA LEBHERR HTM 804	203	MAQUINAS E EQUIPAMENTOS	21/12/2010	66.300,00	22.652,50	43647,5	27236	LEBHERR BRASIL GUINDAUTES E MAQ OP LTDA	120					
16/08/17	4	2	MANUTENCAO / OFICINAS	CAMINHOES BASCULANTES	1308648		BETONEIRA HIDRAULICA LEBHERR HTM 804	203	MAQUINAS E EQUIPAMENTOS	21/12/2010	66.300,00	22.652,50	43647,5	27236	LEBHERR BRASIL GUINDAUTES E MAQ OP LTDA	120					
16/08/17	4	2	MANUTENCAO / OFICINAS	CAMINHOES BASCULANTES	1308649		BETONEIRA HIDRAULICA LEBHERR HTM 804	203	MAQUINAS E EQUIPAMENTOS	21/12/2010	66.300,00	22.652,50	43647,5	27236	LEBHERR BRASIL GUINDAUTES E MAQ OP LTDA	120					
16/08/17	4	2	SUPRIMENTOS	ALMOXARIFADO CENTRAL	1203859	990308	BETONEIRA HIDRAULICA LEBHERR HTM 804	203	MAQUINAS E EQUIPAMENTOS	01/04/2008	63.000,00	4.200,00	58800	184390	SENDAS S/A	120					
16/08/17	4	2	SUPRIMENTOS	ALMOXARIFADO CENTRAL	1203865	990307	BETONEIRA HIDRAULICA LEBHERR HTM 804	203	MAQUINAS E EQUIPAMENTOS	01/04/2008	63.000,00	4.200,00	58800	184390	SENDAS S/A	120					
16/08/17	4	2	SUPRIMENTOS	ALMOXARIFADO CENTRAL	1203866	990309	BETONEIRA HIDRAULICA LEBHERR HTM 804	203	MAQUINAS E EQUIPAMENTOS	01/04/2008	63.000,00	4.200,00	58800	184390	SENDAS S/A	120					
16/08/17	4	1	SUPRIMENTOS	ALMOXARIFADO CENTRAL	1203648	400808	BETONEIRA AUT. C/ CARR 600L	203	MAQUINAS E EQUIPAMENTOS	14/05/2008	11.736,70	0,00	11736,7	17	COMPANHIA METALURGICA PRADA	120					
16/08/17	4	1	SUPRIMENTOS	ALMOXARIFADO CENTRAL	1201650	400812	BETONEIRA AUT. C/ CARR 600L	203	MAQUINAS E EQUIPAMENTOS	20/05/2007	11.250,70	0,00	11250,7	17	COMPANHIA METALURGICA PRADA	120					
16/08/17	4	1	SUPRIMENTOS	ALMOXARIFADO CENTRAL	1201651	400813	BETONEIRA AUT. C/ CARR 600L	203	MAQUINAS E EQUIPAMENTOS	20/05/2007	11.250,70	0,00	11250,7	17	COMPANHIA METALURGICA PRADA	120					
16/08/17	4	1	SUPRIMENTOS	ALMOXARIFADO CENTRAL	1201686	2006079909	BETONEIRA 400LTS C/ MOTOR MONOFASICO 2CV 4P	203	MAQUINAS E EQUIPAMENTOS	20/07/2006	1.700,00	0,00	1700	68	TROMBINA PAPEL E EMBALAGENS S/A	120					
16/08/17	4	961	PRODUCAO	EDIFICACOES	1708425		BETONEIRA 350L	203	MAQUINAS E EQUIPAMENTOS	04/04/2013	2.260,56	1.303,62	956,98	457304	J.T.DE SOUZA - MG	120					
16/08/17	4	961	PRODUCAO	EDIFICACOES	1701691		BETONEIRA 350L	203	MAQUINAS E EQUIPAMENTOS	19/01/2013	2.226,17	1.224,67	1001,7	128131	FERRAMENTAS GERAIS COM IMP FERR MAQ LTDA	120					
16/08/17	4	981	SUPRIMENTOS	ALMOXARIFADO CENTRAL	1203807	400333	BETONEIRA	203	MAQUINAS E EQUIPAMENTOS	01/06/2008	11.000,00	916,30	10083,7	105404	NILTON CEZAR MOREIRA DA COSTA	120					
16/08/17	4	980	SUPRIMENTOS	ALMOXARIFADO CENTRAL	1203861	400322	BETONEIRA	203	MAQUINAS E EQUIPAMENTOS	01/04/2008	10.500,00	732,96	10267,04	105404	NILTON CEZAR MOREIRA DA COSTA	120					
16/08/17	4	962	SERVICOS DE APOIO	SERVICOS DE APOIO	1444499		BETONEIRA	203	MAQUINAS E EQUIPAMENTOS	16/06/2012	1.250,00	614,18	635,82	765364	SOLDEMAQ COMERCIO DE FERRAMENTAS LTDA	120					
16/08/17	4	980	SUPRIMENTOS	ALMOXARIFADO CENTRAL	1203869	990314	BETONEIRA	203	MAQUINAS E EQUIPAMENTOS	01/04/2008	1.340,00	155,98	1184,02	105404	NILTON CEZAR MOREIRA DA COSTA	120					
16/08/17	4	1	SUPRIMENTOS	ALMOXARIFADO CENTRAL	1201476	990527	BEBEDOURO TIPO FREEZER 100 LTS 220V 6BL	203	MAQUINAS E EQUIPAMENTOS	01/08/2008	1.790,00	1764,64	1611,36	57847	SAL GROSSO ACOUGUE E MINI MERCADO	120					
16/08/17	4	1	SUPRIMENTOS	ALMOXARIFADO CENTRAL	1201477	990528	BEBEDOURO TIPO FREEZER 100 LTS 220V 6BL	203	MAQUINAS E EQUIPAMENTOS	01/08/2008	1.790,00	1764,64	1611,36	57847	SAL GROSSO ACOUGUE E MINI MERCADO	120					
16/08/17	4	1	SUPRIMENTOS	ALMOXARIFADO CENTRAL	1201478	990529	BEBEDOURO TIPO FREEZER 100 LTS 220V 6BL	203	MAQUINAS E EQUIPAMENTOS	01/08/2008	1.790,00	1764,64	1611,36	57847	SAL GROSSO ACOUGUE E MINI MERCADO	120					
16/08/17	4	936	PRODUCAO	OBRA DE ARTE CORRENTE	1735610		88 SPX 10 WARTSON MARLOW BR82SL	203	MAQUINAS E EQUIPAMENTOS	31/05/2013	7.360,00	4.235,00	3025	463825	WATSON MARLOW BREDEL IND COM BOMBAS LTDA	120					
16/08/17	4	936	PRODUCAO	OBRA DE ARTE CORRENTE	1735612		88 SPX 10 WARTSON MARLOW BR82SL	203	MAQUINAS E EQUIPAMENTOS	31/05/2013	7.360,00	4.235,00	3025	463825	WATSON MARLOW BREDEL IND COM BOMBAS LTDA	120					
16/08/17	4	936	PRODUCAO	OBRA DE ARTE CORRENTE	1735611		88 SPX 10 WARTSON MARLOW BR82SL	203	MAQUINAS E EQUIPAMENTOS	31/05/2013	7.360,00	4.235,00	3025	463825	WATSON MARLOW BREDEL IND COM BOMBAS LTDA	120					
16/08/17	4	936	PRODUCAO	OBRA DE ARTE CORRENTE	1735609		88 SPX 10 WARTSON MARLOW BR82SL	203	MAQUINAS E EQUIPAMENTOS	31/05/2013	7.360,00	4.235,00	3025	463825	WATSON MARLOW BREDEL IND COM BOMBAS LTDA	120					
16/08/17	4	2	SUPRIMENTOS	ALMOXARIFADO CENTRAL	1204936	2005051092	BATERIA DS 2.3V/CPT 711 LEITOR CD	203	MAQUINAS E EQUIPAMENTOS	06/05/2005	419,97	0,00	419,97			120					
16/08/17	4	11	ENGENHARIA	TOPOGRAFIA	1316139		BATERIA BTG1 EST GTS 102 N	203	MAQUINAS E EQUIPAMENTOS	23/12/2010	1.772,72	635,69	1136,03	267685	CFE EQUIPAMENTOS TOPOGRAFICOS LTDA	120					
16/08/17	4	961	PRODUCAO	EDIFICACOES	1418635		BATERIA BTG1 EST GTS 102 N	203	MAQUINAS E EQUIPAMENTOS	01/02/2012	1.200,00	550,00	650	267685	CFE EQUIPAMENTOS TOPOGRAFICOS LTDA	120					
16/08/17	4	961	PRODUCAO	EDIFICACOES	1418633		BATERIA BTG1 EST GTS 102 N	203	MAQUINAS E EQUIPAMENTOS	01/02/2012	1.200,00	550,00	650	267685	CFE EQUIPAMENTOS TOPOGRAFICOS LTDA	120					
16/08/17	4	961	PRODUCAO	EDIFICACOES	1418634		BATERIA BTG1 EST GTS 102 N	203	MAQUINAS E EQUIPAMENTOS	01/02/2012	1.200,00	550,00	650	267685	CFE EQUIPAMENTOS TOPOGRAFICOS LTDA	120					
16/08/17	4	961	PRODUCAO	EDIFICACOES	1418632		BATERIA BTG1 EST GTS 102 N	203	MAQUINAS E EQUIPAMENTOS	01/02/2012	1.200,00	550,00	650	267685	CFE EQUIPAMENTOS TOPOGRAFICOS LTDA	120					
16/08/17	4	11	ENGENHARIA	TOPOGRAFIA	1316141		BATERIA BTG1 EST GTS 102 N	203	MAQUINAS E EQUIPAMENTOS	23/12/2010	1.181,82	403,67	778,15	267685	CFE EQUIPAMENTOS TOPOGRAFICOS LTDA	120					
16/08/17	4	11	ENGENHARIA	TOPOGRAFIA	1316140		BATERIA BTG1 EST GTS 102 N	203	MAQUINAS E EQUIPAMENTOS	23/12/2010	1.181,82	403,67	778,15	267685	CFE EQUIPAMENTOS TOPOGRAFICOS LTDA	120					
16/08/17	4	11	ENGENHARIA	TOPOGRAFIA	1316142		BATERIA BTG1 EST GTS 102 N	203	MAQUINAS E EQUIPAMENTOS	23/12/2010	1.181,82	403,67	778,15	267685	CFE EQUIPAMENTOS TOPOGRAFICOS LTDA	120					
16/08/17	4	11	ENGENHARIA	TOPOGRAFIA	1316143		BATERIA BTG1 EST GTS 102 N	203	MAQUINAS E EQUIPAMENTOS	23/12/2010	1.181,82	403,67	778,15	267685	CFE EQUIPAMENTOS TOPOGRAFICOS LTDA	120					
16/08/17	4	961	ENGENHARIA	TOPOGRAFIA	2748816		BATERIA BT SOJA	203	MAQUINAS E EQUIPAMENTOS	02/06/2014	1.134,39	764,73	369,66	115544	EMBRATOP GEO TECNOLOGIAS LTDA	120					
16/08/17	4	933	SERVICOS DE APOIO	SERVICOS DE APOIO	3624426		BATERIA BT SOJA	203	MAQUINAS E EQUIPAMENTOS	31/03/2016	760,00	676,00	104	115544	EMBRATOP GEO TECNOLOGIAS LTDA	120					
16/08/17	4	933	SERVICOS DE APOIO	SERVICOS DE APOIO	3624425		BATERIA BT SOJA	203	MAQUINAS E EQUIPAMENTOS	31/03/2016	760,00	676,00	104	115544	EMBRATOP GEO TECNOLOGIAS LTDA	120					
16/08/17	4	1	SUPRIMENTOS	ALMOXARIFADO CENTRAL	1204082	400769	BANCADA DE ACO C/ TAMPO DE MADEIRA/S/6000/8100	203	MAQUINAS E EQUIPAMENTOS	14/08/2007	2.500,00	0,00	2500	68	TROMBINA PAPEL E EMBALAGENS S/A	120					
16/08/17	4	1	SUPRIMENTOS	ALMOXARIFADO CENTRAL	1201717	2007114332	BALANCA/AB PLUS/2B/2G	203	MAQUINAS E EQUIPAMENTOS	23/11/2007	798,00	24,44	714,56			120					
16/08/17	4	1	SUPRIMENTOS	ALMOXARIFADO CENTRAL	1201710	2007112541	BALANCA/AB PLUS	203	MAQUINAS E EQUIPAMENTOS	14/11/2007	798,00	16,38	730,72			120					
16/08/17	4	1	SUPRIMENTOS	ALMOXARIFADO CENTRAL	1201711	2007112543	BALANCA/AB PLUS	203	MAQUINAS E EQUIPAMENTOS	14/11/2007	798,00	16,38	730,72			120					
16/08/17	4	1	SUPRIMENTOS	ALMOXARIFADO CENTRAL	1201712	113668	BALANCA MECANICA DE PRECISAO/SBL/5892/211 GR	203	MAQUINAS E EQUIPAMENTOS	14/11/2007	798,00	16,38	730,72			120					
16/08/17	4	1	SUPRIMENTOS	ALMOXARIFADO CENTRAL	1203881	990542	BALANCA ELETRONICA DIGIPESO DP3000	203	MAQUINAS E EQUIPAMENTOS	01/08/2008	1.365,00	126,68	1138,32	258662	TRANSTUSA BRASIL LTDA	120					
16/08/17	4	1	SUPRIMENTOS	ALMOXARIFADO CENTRAL	1203883	990532	BALANCA ELETRONICA DIGIPESO DP3000	203	MAQUINAS E EQUIPAMENTOS	01/08/2008	1.087,25	110,13	987,12	258662	TRANSTUSA BRASIL LTDA	120					
16/08/17	4	1	SUPRIMENTOS	ALMOXARIFADO CENTRAL	1203847	990505	BALANCA ELETRONICA DIGIPESO DP3000	203	MAQUINAS E EQUIPAMENTOS	01/08/2008	1.087,25	110,13	987,12	258662	TRANSTUSA BRASIL LTDA	120					
16/08/17	4	1	SUPRIMENTOS	ALMOXARIFADO CENTRAL	1203873	990534	BALANCA ELETRAL BT BK 6000 - 60050 - 0.01G	203	MAQUINAS E EQUIPAMENTOS	01/08/2008	5.481,00	547,56	4933,44	208652	ROGERIO SILVA DA PASKO	120					
16/08/17	4	1	SUPRIMENTOS	ALMOXARIFADO CENTRAL	1203870	990533	BALANCA ELET BK 6000 - 60050 - 0.01G	203	MAQUINAS E EQUIPAMENTOS	01/08/2008	5.481,00	547,56	4933,44	208652	ROGERIO SILVA DA PASKO	120					
16/08/17	4	9	FERRARIA TAQUAR	CARGA/TRANSPORTE	1363780		BALANCA EC 80 PR 2X 3.2 M RODOVIARIA	203	MAQUINAS E EQUIPAMENTOS	08/12/2010	45.000,00	21.695,38	13314,66	55664	COMINA COM IND DE MOVEIS E ESTIROS LTDA	267					
16/08/17	4	2	MANUTENCAO / OFICINAS	CAMINHOES BASCULANTES	1305703		BALANCA EC 80 PR 2X 3.2 M RODOVIARIA	203	MAQUINAS E EQUIPAMENTOS	26/10/2010	45.000,00	8.232,57	17137,98	738844	VANSBRAZ JOSE DE ANDRADE ME	120					
16/08/17	4	1	SUPRIMENTOS	ALMOXARIFADO CENTRAL	1201749	2008010503	BALANCA DE AR DIGITAL PNEUTRONIC PNMU 185 DX2CL/DX2CL/4 A 145 LBS	203	MAQUINAS E EQUIPAMENTOS	22/01/2008	752,00	27,92	712,5	68	TROMBINA PAPEL E EMBALAGENS S/A	120					
16/08/17	4	976	SERVICOS DE APOIO	SERVICOS DE APOIO	1215651		AUTOCAD 2010 FULL	203	MAQUINAS E EQUIPAMENTOS	03/06/2009	10.269,17	1.967,91	8301,26	68767	MARQATA TECNOLOGIA IMP E COMERCIO LTDA	120					
16/08/17	4	976	SERVICOS DE APOIO	SERVICOS DE APOIO	1215652		AUTOCAD 2010 FULL	203	MAQUINAS E EQUIPAMENTOS	03/06/2009	10.269,17	1.967,91	8301,26	68767	MARQATA TECNOLOGIA IMP E COMERCIO LTDA	120					
16/08/17	4	976	SERVICOS DE APOIO	SERVICOS DE APOIO	1215655		AUTOCAD 2010 FULL	203	MAQUINAS E EQUIPAMENTOS	03/06/2009	10.269,17	1.967,91	8301,26	68767	MARQATA TECNOLOGIA IMP E COMERCIO LTDA	120					
16/08/17	4	976	SERVICOS DE APOIO	SERVICOS DE APOIO	1215654		AUTOCAD 2010 FULL	203	MAQUINAS E EQUIPAMENTOS	03/06/2009	10.269,17	1.967,91	8301,26	68767	MARQATA TECNOLOGIA IMP E COMERCIO LTDA	120					
16/08/17	4	976	SERVICOS DE APOIO	SERVICOS DE APOIO	1215650		AUTOCAD 2010 FULL	203	MAQUINAS E EQUIPAMENTOS	03/06/2009	10.269,17	1.967,91	8301,26	68767	MARQATA TECNOLOGIA IMP E COMERCIO LTDA	120					
16/08/17	4	976	SERVICOS DE APOIO	SERVICOS DE APOIO	1215653		AUTOCAD 2010 FULL	203	MAQUINAS E EQUIPAMENTOS	03/06/2009	10.269,17	1.967,91	8301,26	68767	MARQATA TECNOLOGIA IMP E COMERCIO LTDA	120					
16/08/17	4	1	SUPRIMENTOS	ALMOXARIFADO CENTRAL	1201718	400452	ASPIRADOR DE PO/RIDGID	203	MAQUINAS E EQUIPAMENTOS	26/11/2007	1.113,00	36,32	1076,68	17	COMPANHIA METALURGICA PRADA	120					
16/08/17	4	1	SUPRIMENTOS	ALMOXARIFADO CENTRAL	1201619	2008109879	AR INCORPORADO AMACIADO CONCRETO - BL	203	MAQUINAS E EQUIPAMENTOS	25/10/2008	3.200,00	0,00	3200	28	INDUSTRIA E COMERCIO CITELLI LISA S/A	120					
16/08/17	4	9	SERVICOS DE APOIO	SERVICOS DE APOIO	1312775	1312775	AR CONDICIONADO 7000 BTUS 220V	203	MAQUINAS E EQUIPAMENTOS	20/01/2011	880,00	330,35	549,75	792705	GAZIN IND E COM DE MOVEIS E ELETROS LTDA	120					
16/08/17	4	975	TECNOLOGIA DA INFORMACAO	SUPORTE TECNICO	1313310		AR COND 12000BTU SPLIT	203	MAQUINAS E EQUIPAMENTOS	23/12/2010	1.665,00	565,59	1099,41	343418	HARD SELL COMERCIO PRODUTOS INFORM LTDA	120					
16/08/17	4	975	TECNOLOGIA DA INFORMACAO	SUPORTE TECNICO	1313309		AR COND 12000BTU SPLIT	203	MAQUINAS E EQUIPAMENTOS	23/12/2010	1.665,00	565,59	1099,41	343418	HARD SELL COMERCIO PRODUTOS INFORM LTDA	120					
16/08/17	4	1	SUPRIMENTOS	ALMOXARIFADO CENTRAL	1313135		AR CONDICIONADO	203	MAQUINAS E EQUIPAMENTOS	05/04/2011	1.360,00	606,25

16/08/17	4	2	MANUTENCAO / OFICINAS	CAMINHOES BASCULANTES	3763236		CAMINHAO W 9.150	206	VEICULOS	23/07/2014	35.815,84	14.326,46	21.489,38	704207	JBS S/A		60				
16/08/17	4	2	EQUIPAMENTOS	EQUIPAMENTOS	1365620		CAMINHAO VW 9.150	206	VEICULOS	18/02/2010	90.000,00	0,00	90000	491180	MAN LATIN AMERICA IND E COM DE VEICULOS		60				
16/08/17	4	2	MANUTENCAO / OFICINAS	CAMINHOES BASCULANTES	3762267		CAMINHAO VW 8.150S WORKER MWM	206	VEICULOS	24/07/2014	27.980,30	11.192,06	16788,24	704220	JBS S/A		60				
16/08/17	4	2	SERVICOS DE APOIO	SERVICOS DE APOIO	3168468		CAMINHAO VW 31.320 CNC	206	VEICULOS	26/07/2017	200.000,00	200,000,00	0	667898	VIA DE SOUZA MAQUINAS IMPORT E EXPORT ME		60				
16/08/17	4	2	SUPRIMENTOS	ALMOXARIFADO CENTRAL	3815442		CAMINHAO VW 31.320 CNC	206	VEICULOS	27/06/2016	170.000,00	132.166,71	368332,29	948392	SEBASTIÃO SILVERIO BRAGA		60				
16/08/17	4	2	EQUIPAMENTOS	EQUIPAMENTOS	1232811	1232811	CAMINHAO VW 31.320 CNC	206	VEICULOS	20/10/2009	175.000,00	0,00	175000	491180	MAN LATIN AMERICA IND E COM DE VEICULOS		60				
16/08/17	4	2	EQUIPAMENTOS	EQUIPAMENTOS	1279875	1279875	CAMINHAO VW 31.320 CNC	206	VEICULOS	28/12/2009	175.000,00	0,00	175000	491180	MAN LATIN AMERICA IND E COM DE VEICULOS		60				
16/08/17	4	2	EQUIPAMENTOS	EQUIPAMENTOS	1279775	1279775	CAMINHAO VW 31.320 CNC	206	VEICULOS	08/01/2010	175.000,00	0,00	175000	491180	MAN LATIN AMERICA IND E COM DE VEICULOS		60				
16/08/17	4	2	EQUIPAMENTOS	EQUIPAMENTOS	1279795	1279795	CAMINHAO VW 31.320 CNC	206	VEICULOS	08/01/2010	175.000,00	0,00	175000	491180	MAN LATIN AMERICA IND E COM DE VEICULOS		60				
16/08/17	4	2	EQUIPAMENTOS	EQUIPAMENTOS	1279797	1279797	CAMINHAO VW 31.320 CNC	206	VEICULOS	08/01/2010	175.000,00	0,00	175000	491180	MAN LATIN AMERICA IND E COM DE VEICULOS		60				
16/08/17	4	2	EQUIPAMENTOS	EQUIPAMENTOS	1279805	1279805	CAMINHAO VW 31.320 CNC	206	VEICULOS	08/01/2010	175.000,00	0,00	175000	491180	MAN LATIN AMERICA IND E COM DE VEICULOS		60				
16/08/17	4	2	EQUIPAMENTOS	EQUIPAMENTOS	1279819	1279819	CAMINHAO VW 31.320 CNC	206	VEICULOS	08/01/2010	175.000,00	0,00	175000	491180	MAN LATIN AMERICA IND E COM DE VEICULOS		60				
16/08/17	4	2	EQUIPAMENTOS	EQUIPAMENTOS	1279828	1279828	CAMINHAO VW 31.320 CNC	206	VEICULOS	11/01/2010	175.000,00	0,00	175000	491180	MAN LATIN AMERICA IND E COM DE VEICULOS		60				
16/08/17	4	2	EQUIPAMENTOS	EQUIPAMENTOS	1279843	1279843	CAMINHAO VW 31.320 CNC	206	VEICULOS	11/01/2010	175.000,00	0,00	175000	491180	MAN LATIN AMERICA IND E COM DE VEICULOS		60				
16/08/17	4	2	EQUIPAMENTOS	EQUIPAMENTOS	1279846	1279846	CAMINHAO VW 31.320 CNC	206	VEICULOS	11/01/2010	175.000,00	0,00	175000	491180	MAN LATIN AMERICA IND E COM DE VEICULOS		60				
16/08/17	4	2	EQUIPAMENTOS	EQUIPAMENTOS	1295615	1295615	CAMINHAO VW 31.320 CNC	206	VEICULOS	18/02/2010	175.000,00	0,00	175000	491180	MAN LATIN AMERICA IND E COM DE VEICULOS		60				
16/08/17	4	2	EQUIPAMENTOS	EQUIPAMENTOS	1292036	1292036	CAMINHAO VW 31.320 CNC	206	VEICULOS	03/05/2010	175.000,00	0,00	175000	491180	MAN LATIN AMERICA IND E COM DE VEICULOS		60				
16/08/17	4	2	SERVICOS DE APOIO	SERVICOS DE APOIO	1292603	1292603	CAMINHAO VW 31.320 CNC	206	VEICULOS	07/06/2010	175.000,00	0,00	175000	491180	MAN LATIN AMERICA IND E COM DE VEICULOS		60				
16/08/17	4	2	SERVICOS DE APOIO	SERVICOS DE APOIO	1292606	1292606	CAMINHAO VW 31.320 CNC	206	VEICULOS	07/06/2010	175.000,00	0,00	175000	491180	MAN LATIN AMERICA IND E COM DE VEICULOS		60				
16/08/17	4	2	SERVICOS DE APOIO	SERVICOS DE APOIO	1292605	1292605	CAMINHAO VW 31.320 CNC	206	VEICULOS	07/06/2010	175.000,00	0,00	175000	491180	MAN LATIN AMERICA IND E COM DE VEICULOS		60				
16/08/17	4	2	SERVICOS DE APOIO	SERVICOS DE APOIO	1292649	1292649	CAMINHAO VW 31.320 CNC	206	VEICULOS	07/06/2010	175.000,00	0,00	175000	491180	MAN LATIN AMERICA IND E COM DE VEICULOS		60				
16/08/17	4	2	SERVICOS DE APOIO	SERVICOS DE APOIO	1292650	1292650	CAMINHAO VW 31.320 CNC	206	VEICULOS	07/06/2010	175.000,00	0,00	175000	491180	MAN LATIN AMERICA IND E COM DE VEICULOS		60				
16/08/17	4	2	MANUTENCAO / OFICINAS	CAMINHOES BASCULANTES	1301617		CAMINHAO VW 31.320 CNC	206	VEICULOS	28/06/2010	175.000,00	0,00	175000	491180	MAN LATIN AMERICA IND E COM DE VEICULOS		60	AUENÇÃO FIDUDÁRIA			
16/08/17	4	2	MANUTENCAO / OFICINAS	CAMINHOES BASCULANTES	1301618		CAMINHAO VW 31.320 CNC	206	VEICULOS	28/06/2010	175.000,00	0,00	175000	491180	MAN LATIN AMERICA IND E COM DE VEICULOS		60	AUENÇÃO FIDUDÁRIA			
16/08/17	4	2	MANUTENCAO / OFICINAS	CAMINHOES BASCULANTES	1301619		CAMINHAO VW 31.320 CNC	206	VEICULOS	28/06/2010	175.000,00	0,00	175000	491180	MAN LATIN AMERICA IND E COM DE VEICULOS		60	AUENÇÃO FIDUDÁRIA			
16/08/17	4	2	MANUTENCAO / OFICINAS	CAMINHOES BASCULANTES	1301620		CAMINHAO VW 31.320 CNC	206	VEICULOS	28/06/2010	175.000,00	0,00	175000	491180	MAN LATIN AMERICA IND E COM DE VEICULOS		60	AUENÇÃO FIDUDÁRIA			
16/08/17	4	2	MANUTENCAO / OFICINAS	CAMINHOES BASCULANTES	1301621		CAMINHAO VW 31.320 CNC	206	VEICULOS	28/06/2010	175.000,00	0,00	175000	491180	MAN LATIN AMERICA IND E COM DE VEICULOS		60	AUENÇÃO FIDUDÁRIA			
16/08/17	4	2	MANUTENCAO / OFICINAS	CAMINHOES BASCULANTES	1301622		CAMINHAO VW 31.320 CNC	206	VEICULOS	28/06/2010	175.000,00	0,00	175000	491180	MAN LATIN AMERICA IND E COM DE VEICULOS		60	AUENÇÃO FIDUDÁRIA			
16/08/17	4	2	MANUTENCAO / OFICINAS	CAMINHOES BASCULANTES	1301623		CAMINHAO VW 31.320 CNC	206	VEICULOS	28/06/2010	175.000,00	0,00	175000	491180	MAN LATIN AMERICA IND E COM DE VEICULOS		60	AUENÇÃO FIDUDÁRIA			
16/08/17	4	2	MANUTENCAO / OFICINAS	CAMINHOES BASCULANTES	1301624		CAMINHAO VW 31.320 CNC	206	VEICULOS	28/06/2010	175.000,00	0,00	175000	491180	MAN LATIN AMERICA IND E COM DE VEICULOS		60	AUENÇÃO FIDUDÁRIA			
16/08/17	4	2	MANUTENCAO / OFICINAS	CAMINHOES BASCULANTES	1301625		CAMINHAO VW 31.320 CNC	206	VEICULOS	28/06/2010	175.000,00	0,00	175000	491180	MAN LATIN AMERICA IND E COM DE VEICULOS		60	AUENÇÃO FIDUDÁRIA			
16/08/17	4	2	MANUTENCAO / OFICINAS	CAMINHOES BASCULANTES	1301626		CAMINHAO VW 31.320 CNC	206	VEICULOS	28/06/2010	175.000,00	0,00	175000	491180	MAN LATIN AMERICA IND E COM DE VEICULOS		60	AUENÇÃO FIDUDÁRIA			
16/08/17	4	2	MANUTENCAO / OFICINAS	CAMINHOES BASCULANTES	1301627		CAMINHAO VW 31.320 CNC	206	VEICULOS	28/06/2010	175.000,00	0,00	175000	491180	MAN LATIN AMERICA IND E COM DE VEICULOS		60	AUENÇÃO FIDUDÁRIA			
16/08/17	4	2	MANUTENCAO / OFICINAS	CAMINHOES BASCULANTES	1301628		CAMINHAO VW 31.320 CNC	206	VEICULOS	28/06/2010	175.000,00	0,00	175000	491180	MAN LATIN AMERICA IND E COM DE VEICULOS		60	AUENÇÃO FIDUDÁRIA			
16/08/17	4	2	MANUTENCAO / OFICINAS	CAMINHOES BASCULANTES	1301629		CAMINHAO VW 31.320 CNC	206	VEICULOS	28/06/2010	175.000,00	0,00	175000	491180	MAN LATIN AMERICA IND E COM DE VEICULOS		60	AUENÇÃO FIDUDÁRIA			
16/08/17	4	2	MANUTENCAO / OFICINAS	CAMINHOES BASCULANTES	1301630	1301630	CAMINHAO VW 31.320 CNC	206	VEICULOS	28/06/2010	175.000,00	0,00	175000	491180	MAN LATIN AMERICA IND E COM DE VEICULOS		60	AUENÇÃO FIDUDÁRIA			
16/08/17	4	2	MANUTENCAO / OFICINAS	CAMINHOES BASCULANTES	1301631	1301631	CAMINHAO VW 31.320 CNC	206	VEICULOS	28/06/2010	175.000,00	0,00	175000	491180	MAN LATIN AMERICA IND E COM DE VEICULOS		60	AUENÇÃO FIDUDÁRIA			
16/08/17	4	2	MANUTENCAO / OFICINAS	CAMINHOES BASCULANTES	1301632		CAMINHAO VW 31.320 CNC	206	VEICULOS	28/06/2010	175.000,00	0,00	175000	491180	MAN LATIN AMERICA IND E COM DE VEICULOS		60	AUENÇÃO FIDUDÁRIA			
16/08/17	4	2	MANUTENCAO / OFICINAS	CAMINHOES BASCULANTES	1301633		CAMINHAO VW 31.320 CNC	206	VEICULOS	28/06/2010	175.000,00	0,00	175000	491180	MAN LATIN AMERICA IND E COM DE VEICULOS		60	AUENÇÃO FIDUDÁRIA			
16/08/17	4	2	MANUTENCAO / OFICINAS	CAMINHOES BASCULANTES	1301634		CAMINHAO VW 31.320 CNC	206	VEICULOS	28/06/2010	175.000,00	0,00	175000	491180	MAN LATIN AMERICA IND E COM DE VEICULOS		60	AUENÇÃO FIDUDÁRIA			
16/08/17	4	2	MANUTENCAO / OFICINAS	CAMINHOES BASCULANTES	1301635		CAMINHAO VW 31.320 CNC	206	VEICULOS	28/06/2010	175.000,00	0,00	175000	491180	MAN LATIN AMERICA IND E COM DE VEICULOS		60	AUENÇÃO FIDUDÁRIA			
16/08/17	4	2	MANUTENCAO / OFICINAS	CAMINHOES BASCULANTES	1301636		CAMINHAO VW 31.320 CNC	206	VEICULOS	28/06/2010	175.000,00	0,00	175000	491180	MAN LATIN AMERICA IND E COM DE VEICULOS		60	AUENÇÃO FIDUDÁRIA			
16/08/17	4	2	MANUTENCAO / OFICINAS	CAMINHOES BASCULANTES	1301637	1301637	CAMINHAO VW 31.320 CNC	206	VEICULOS	28/06/2010	175.000,00	0,00	175000	491180	MAN LATIN AMERICA IND E COM DE VEICULOS		60	AUENÇÃO FIDUDÁRIA			
16/08/17	4	2	MANUTENCAO / OFICINAS	CAMINHOES BASCULANTES	1301638	1301638	CAMINHAO VW 31.320 CNC	206	VEICULOS	28/06/2010	175.000,00	0,00	175000	491180	MAN LATIN AMERICA IND E COM DE VEICULOS		60	AUENÇÃO FIDUDÁRIA			
16/08/17	4	2	MANUTENCAO / OFICINAS	CAMINHOES BASCULANTES	1301639	1301639	CAMINHAO VW 31.320 CNC	206	VEICULOS	28/06/2010	175.000,00	0,00	175000	491180	MAN LATIN AMERICA IND E COM DE VEICULOS		60	AUENÇÃO FIDUDÁRIA			
16/08/17	4	2	MANUTENCAO / OFICINAS	CAMINHOES BASCULANTES	1301640	1301640	CAMINHAO VW 31.320 CNC	206	VEICULOS	28/06/2010	175.000,00	0,00	175000	491180	MAN LATIN AMERICA IND E COM DE VEICULOS		60	AUENÇÃO FIDUDÁRIA			
16/08/17	4	2	MANUTENCAO / OFICINAS	CAMINHOES BASCULANTES	1301641	1301641	CAMINHAO VW 31.320 CNC	206	VEICULOS	28/06/2010	175.000,00	0,00	175000	491180	MAN LATIN AMERICA IND E COM DE VEICULOS		60	AUENÇÃO FIDUDÁRIA			
16/08/17	4	2	MANUTENCAO / OFICINAS	CAMINHOES BASCULANTES	1301642	1301642	CAMINHAO VW 31.320 CNC	206	VEICULOS	28/06/2010	175.000,00	0,00	175000	491180	MAN LATIN AMERICA IND E COM DE VEICULOS		60	AUENÇÃO FIDUDÁRIA			
16/08/17	4	2	MANUTENCAO / OFICINAS	CAMINHOES BASCULANTES	1301643	1301643	CAMINHAO VW 31.320 CNC	206	VEICULOS	28/06/2010	175.000,00	0,00	175000	491180	MAN LATIN AMERICA IND E COM DE VEICULOS		60	AUENÇÃO FIDUDÁRIA			
16/08/17	4	2	MANUTENCAO / OFICINAS	CAMINHOES BASCULANTES	1301644	1301644	CAMINHAO VW 31.320 CNC	206	VEICULOS	28/06/2010	175.000,00	0,00	175000	491180	MAN LATIN AMERICA IND E COM DE VEICULOS		60	AUENÇÃO FIDUDÁRIA			
16/08/17	4	2	MANUTENCAO / OFICINAS	CAMINHOES BASCULANTES	1301647	1301647	CAMINHAO VW 31.320 CNC	206	VEICULOS	28/06/2010	175.000,00	0,00	175000	491180	MAN LATIN AMERICA IND E COM DE VEICULOS		60	AUENÇÃO FIDUDÁRIA			
16/08/17	4	2	MANUTENCAO / OFICINAS	CAMINHOES BASCULANTES	1301648	1301648	CAMINHAO VW 31.320 CNC	206	VEICULOS	28/06/2010	175.000,00	0,00	175000	491180	MAN LATIN AMERICA IND E COM DE VEICULOS		60	AUENÇÃO FIDUDÁRIA			
16/08/17	4	2	MANUTENCAO / OFICINAS	CAMINHOES BASCULANTES	1301650	1301650	CAMINHAO VW 31.320 CNC	206	VEICULOS	28/06/2010	175.000,00	0,00	175000	491180	MAN LATIN AMERICA IND E COM DE VEICULOS		60	AUENÇÃO FIDUDÁRIA			
16/08/17	4	2	MANUTENCAO / OFICINAS	CAMINHOES BASCULANTES	1301652	1301652	CAMINHAO VW 31.320 CNC	206	VEICULOS	28/06/2010	175.000,00	0,00	175000	491180	MAN LATIN AMERICA IND E COM DE VEICULOS		60	AUENÇÃO FIDUDÁRIA			
16/08/17	4	2	MANUTENCAO / OFICINAS	CAMINHOES BASCULANTES	1301653	1301653	CAMINHAO VW 31.320 CNC	206	VEICULOS	28/06/2010	175.000,00	0,00	175000	491180	MAN LATIN AMERICA IND E COM DE VEICULOS		60	AUENÇÃO FIDUDÁRIA			
16/08/17	4	2	MANUTENCAO / OFICINAS	CAMINHOES BASCULANTES	1301654	1301654	CAMINHAO VW 31.320 CNC	206	VEICULOS	28/06/2010	175.000,00	0,00	175000	491180	MAN LATIN AMERICA IND E COM DE VEICULOS		60	AUENÇÃO FIDUDÁRIA			
16/08/17	4	2	MANUTENCAO / OFICINAS	CAMINHOES BASCULANTES	1301655	1301655	CAMINHAO VW 31.320 CNC	206	VEICULOS	28/06/2010	175.000,00	0,00	175000	491180	MAN LATIN AMERICA IND E COM DE VEICULOS		60	AUENÇÃO FIDUDÁRIA			
16/08/17	4	2	MANUTENCAO / OFICINAS	CAMINHOES BASCULANTES	1301656	1301656	CAMINHAO VW 31.320 CNC	206	VEICULOS	28/06/2010	175.000,00	0,00	175000	491180	MAN LATIN AMERICA IND E COM DE VEICULOS		60	AUENÇÃO FIDUDÁRIA			
16/08/17	4	2	MANUTENCAO / OFICINAS	CAMINHOES BASCULANTES	1301657	1301657	CAMINHAO VW 31.320 CNC	206	VEICULOS	28/06/2010	175.000,00	0,00	175000	491180	MAN LATIN AMERICA IND E COM DE VEICULOS		60	AUENÇÃO FIDUDÁRIA			
16/08/17	4	2	MANUTENCAO / OFICINAS	CAMINHOES BASCULANTES	1301658	1301658	CAMINHAO VW 31.320 CNC	206	VEICULOS	28/06/2010	175.000,00	0,00	175000	491180	MAN LATIN AMERICA IND E COM DE VEICULOS		60	AUENÇÃO FIDUDÁRIA			
16/08/17	4	2	MANUTENCAO / OFICINAS	CAMINHOES BASCULANTES	1301659	1301659	CAMINHAO VW 31.320 CNC	206	VEICULOS	28/06/2010	175.000,00	0,00	175000	491180	MAN LATIN AMERICA IND E COM DE VEICULOS		60	AUENÇÃO FIDUDÁRIA			
16/08/17	4	2	MANUTENCAO / OFICINAS	CAMINHOES BASCULANTES	1301660	1301660	CAMINHAO VW 31.320 CNC	206	VEICULOS	28/06/2010	175.000,00	0,00	175000	491180	MAN LATIN AMERICA IND E COM DE VEICULOS		60	AUENÇÃO FIDUDÁRIA			
16/08/17	4	2	MANUTENCAO / OFICINAS	CAMINHOES BASCULANTES	1301661	1301661	CAMINHAO VW 31.320 CNC	206	VEICULOS	28/06/2010	175.000,00	0,00	175000	491180	MAN LATIN AMERICA IND E COM DE VEICULOS		60	AUENÇÃO FIDUDÁRIA			
16/08/17	4	2	MANUTENCAO / OFICINAS	CAMINHOES BASCULANTES	1301662	1301662	CAMINHAO VW 31.320 CNC	206	VEICULOS	28/06/2010	175.000,00	0,00	175000	491180	MAN LATIN AMERICA IND E COM DE VEICULOS		60	AUENÇÃO FIDUDÁRIA			
16/08/17	4	2	MANUTENCAO / OFICINAS	CAMINHOES BASCULANTES	1301663	1301663	CAMINHAO VW 31.320 CNC	206	VEICULOS	28/06/2010	175.000,00	0,00	175000	491180	MAN LATIN AMERICA IND E COM DE VEICULOS		60	AUENÇÃO FIDUDÁRIA			
16/08/17	4	2	MANUTENCAO / OFICINAS	CAMINHOES BASCULANTES	1301664	1301664	CAMINHAO VW 31.320 CNC	206	VEICULOS	28/06/2010	175.000,00	0,00	175000	491180	MAN LATIN AMERICA IND E COM DE VEICULOS		60	AUENÇÃO FIDUDÁRIA			
16/08/17	4	2	MANUTENCAO / OFICINAS	CAMINHOES BASCULANTES	1301665	1301665	CAMINHAO VW 31.320 CNC	206	VEICULOS	28/06/2010	175.000,00	0,00	175000	491180	MAN LATIN AMERICA IND E COM DE VEICULOS		60	AUENÇÃO FIDUDÁRIA			
16/08/17	4	2	MANUTENCAO / OFICINAS	CAMINHOES BASCULANTES	1301666	1301666	CAMINHAO VW 31.320 CNC	206	VEICULOS	28/06/2010	175.000,00	0,00	175000	491180	MAN LATIN AMERICA IND E COM DE VEICULOS		60	AUENÇÃO FIDUDÁRIA			
16/08/17	4	2	MANUTENCAO / OFICINAS	CAMINHOES BASCULANTES	1301667	1301667	CAMINHAO VW 31.320 CNC	206	VEICULOS	28/06/2010	175.000,00	0,00	175000	491180	MAN LATIN AMERICA IND E COM DE VEICULOS		60	AUENÇÃO FIDUDÁRIA			
16/08/17	4	2	MANUTENCAO / OFICINAS	CAMINHOES BASCULANTES	1301668	1301668	CAMINHAO VW 31.320 CNC	206	VEICULOS	28/06/2010	175.000,00	0,00	175000	491180	MAN LATIN AMERICA IND E COM DE VEICULOS		60	AUENÇÃO FIDUDÁRIA			
16/08/17	4	2	MANUTENCAO / OFICINAS	CAMINHOES BASCULANTES	1301669	1301669	CAMINHAO VW 31.320 CNC	206	VEICULOS	28/06/2010	175.000,00	0,00	175000	491180	MAN LATIN AMERICA IND E COM DE VEICULOS		60	AUENÇÃO FIDUDÁRIA			
16/08/17	4	2	MANUTENCAO / OFICINAS	CAMINHOES BASCULANTES	1301670	1301670	CAMINHAO VW 31.320 CNC	206	VEICULOS	28/06/2010	175.000,00	0,00	175000	491180	MAN LATIN AMERICA IND E COM DE VEICULOS		60	AUENÇÃO FIDUDÁRIA			
16/08/17	4	2	MANUTENCAO / OFICINAS	CAMINHOES BASCULANTES	1308509	1308509	CAMINHAO VW 31.320 CNC	206	VEICULOS	30/11/2010	175.000,00	0,00	175000	491180	MAN LATIN AMERICA IND E COM DE VEICULOS		60	AUENÇÃO FIDUDÁRIA			
16/08/17	4	2	MANUTENCAO / OFICINAS	CAMINHOES BASCULANTES	1308510	1308510	CAMINHAO VW 31.320 CNC	206	VEICULOS	30/11/2010	175.000,00	0,00	175000	491180	MAN LATIN AMERICA IND E COM DE VEICULOS		60	AUENÇÃO FIDUDÁRIA			
16/08/17	4	2	MANUTENCAO / OFICINAS	CAMINHOES BASCULANTES	1308511	1308511	CAMINHAO VW 31.320 CNC	206	VEICULOS	30/11/2010	175.000,00	0,00	175000	491180	MAN LATIN AMERICA IND E COM DE VEICULOS		60	AUENÇÃO FIDUDÁRIA			
16/08/17	4	2	MANUTENCAO / OFICINAS	CAMINHOES BASCULANTES	1308512	1308512	CAMINHAO VW 31.320 CNC	206	VEICULOS	30/11/2010	175.000,00	0,00	175000	491180	MAN LATIN AMERICA IND E COM DE VEICULOS		60	AUENÇÃO FIDUDÁRIA			
16/08/17	4	2	MANUTENCAO / OFICINAS	CAMINHOES BASCULANTES	1308513	1308513	CAMINHAO VW 31.320 CNC	206	VEICULOS	30/11/2010	175.000,00	0,00	175000	491180	MAN LATIN AMERICA IND E COM DE VEICULOS		60	AUENÇÃO FIDUDÁRIA			
16/08/17	4	2	MANUTENCAO / OFICINAS	CAMINHOES BASCULANTES	1308514	1308514	CAMINHAO VW 31.320 CNC	206	VEICULOS	30/11/2010	175.000,00	0,00	175000	491180	MAN LATIN AMERICA IND E COM DE VEICULOS		60	AUENÇÃO FIDUDÁRIA			
16/08/17	4	2	MANUTENCAO / OFICINAS	CAMINHOES BASCULANTES	1312591	1312591	CAMINHAO VW 31.320 CNC	206	VEICULOS	18/01/2011	175.000,00	0,00	175000	491180	MAN LATIN AMERICA IND E COM DE VEICULOS		60	AUENÇÃO FIDUDÁRIA			
16/08/17	4	2	MANUTENCAO / OFICINAS	CAMINHOES BASCULANTES	1312592	1312592	CAMINHAO VW 31.320 CNC	206	VEICULOS	18/01/2011	175.000,00	0,00	175000	491180	MAN LATIN AMERICA IND E COM DE VEICULOS		60	AUENÇÃO FIDUDÁRIA			
16/08/17	4	2	MANUTENCAO / OFICINAS	CAMINHOES BASCULANTES	1312593	1312593	CAMINHAO VW 31.320 CNC	206	VEICULOS	18/01/2011	175.000,00	0,00	175000	491180	MAN LATIN AMERICA IND E COM DE VEICULOS		60	AUENÇÃO FIDUDÁRIA			
16/08/17	4	2	MANUTENCAO / OFICINAS	CAMINHOES BASCULANTES	1312594	1312594	CAMINHAO VW 31.320 CNC	206	VEICULOS	18/01/2011	175.000,00	0,00	175000	491180	MAN LATIN AMERICA IND E COM DE VEICULOS		60	AUENÇÃO FIDUDÁRIA			
16/08/17	4	2	MANUTENCAO / OFICINAS	CAMINHOES BASCULANTES	1312595	1312595	CAMINHAO VW 31.320 CNC	206	VEICULOS	18/01/2011	175.000,00	0,00	175000	491180	MAN LATIN AMERICA IND E COM DE VEICULOS		60	AUENÇÃO FIDUDÁRIA			
16/08/17	4	2	MANUTENCAO / OFICINAS	CAMINHOES BASCULANTES	1312596	1312596	CAMINHAO VW 31.320 CNC	206	VEICULOS	18/01/2011	175.000,00	0,00	175000	491180	MAN LATIN AMERICA IND E COM DE VEICULOS		60	AUENÇÃO FIDUDÁRIA			
16/08/17	4	2	MANUTENCAO / OFICINAS	CAMINHOES BASCULANTES	1312597	1312597	CAMINHAO VW 31.320 CNC	206	VEICULOS	18/01/2011	175.000,00	0,00	175000	491180	MAN LATIN AMERICA IND E COM DE VEICULOS		60	AUENÇÃO FIDUDÁRIA			
16/08/17	4	2	MANUTENCAO / OFICINAS	CAMINHOES BASCULANTES	1312598	1312598	CAMINHAO VW 31.320 CNC	206	VEICULOS	18/01/2011	175.000,00	0,00	175000	491180	MAN LATIN AMERICA IND E COM DE VEICULOS		60	AUENÇÃO FIDUDÁRIA			
16/08/17	4	2	MANUTENCAO / OFICINAS	CAMINHOES BASCULANTES	1312599	1312599	CAMINHAO VW 31.320 CNC	206	VEICULOS	18/01/2011	175.000,00	0,00	175000	491180	MAN LATIN AMERICA IND E COM DE VEICULOS		60	AUENÇÃO FIDUDÁRIA			
16/08/17	4	2	MANUTENCAO / OFICINAS	CAMINHOES BASCULANTES	1312600	1312600	CAMINHAO VW 31.320 CNC	206	VEICULOS	18/01/2011	175.000,00	0,00	175000	491180	MAN LATIN AMERICA IND E COM DE VEICULOS		60	AUENÇÃO FIDUDÁRIA			
16/08/17	4	2	MANUTENCAO / OFICINAS	CAMINHOES BASCULANTES	1312601	1312601	CAMINHAO VW 31.320 CNC	206	VEICULOS	18/01/2011	175.000,00	0,00	175000	491180	MAN LATIN AMERICA IND E COM DE VEICULOS		60	AUENÇÃO FIDUDÁRIA			
16/08/17	4	2	MANUTENCAO / OFICINAS	CAMINHOES BASCULANTES	1312602	1312602	CAMINHAO VW 31.320 CNC	206	VEICULOS	18/01/2011	175.000,00	0,00	175000	491180	MAN LATIN AMERICA IND E COM DE VEICULOS		60	AUENÇÃO FIDUDÁRIA			
16/08/17	4	2	MANUTENCAO / OFICINAS	CAMINHOES BASCULANTES	1312603	1312603	CAMINHAO VW 31.320 CNC	206	VEICULOS	18/01/2011	175.000,00	0,00	175000	491180	MAN LATIN AMERICA IND E COM DE VEICULOS		60	AUENÇÃO FIDUDÁRIA			
16/08/17	4	2	MANUTENCAO / OFICINAS	CAMINHOES BASCULANTES	1312604	1312604	CAMINHAO VW 31.320 CNC	206	VEICULOS	18/01/2011	175.000,00	0,00	175000	491180	MAN LATIN AMERICA IND E COM DE VEICULOS		60	AUENÇÃO FIDUDÁRIA			
16/08/17	4	2	MANUTENCAO / OFICINAS	CAMINHOES BASCULANTES	1312605	1312605	CAMINHAO VW 31.320 CNC	206	VEICULOS	18/01/2011	175.000,00	0,00	175000	491180	MAN LATIN AMERICA IND E COM DE VEICULOS		60	AUENÇÃO FIDUDÁRIA			
16/08/17	4	2	MANUTENCAO / OFICINAS	CAMINHOES BASCULANTES	1312606	1312606	CAMINHAO VW 31.320 CNC	206	VEICULOS	18/01/2011	175.000,00	0,00	175000	491180	MAN LATIN AMERICA IND E COM DE VEICULOS		60	AUENÇÃO FIDUDÁRIA			
16/08/17

16/08/17	4	2	MANUTENCAO / OFICINAS	CAMINHOES BASCULANTES	1764652		CAMINHAO SCANIA P 310	0	206	VEICULOS	05/08/2013	246.000,00	53.300,00	192700	55866	CODEMA COMERCIAL E IMPORTADORA LTDA	60	ALIENAÇÃO FIDUCIÁRIA
16/08/17	4	2	MANUTENCAO / OFICINAS	CAMINHOES BASCULANTES	1764653		CAMINHAO SCANIA P 310		206	VEICULOS	05/08/2013	246.000,00	53.300,00	192700	55866	CODEMA COMERCIAL E IMPORTADORA LTDA	60	ALIENAÇÃO FIDUCIÁRIA
16/08/17	4	2	MANUTENCAO / OFICINAS	CAMINHOES BASCULANTES	1764654		CAMINHAO SCANIA P 310		206	VEICULOS	05/08/2013	246.000,00	53.300,00	192700	55866	CODEMA COMERCIAL E IMPORTADORA LTDA	60	ALIENAÇÃO FIDUCIÁRIA
16/08/17	4	2	MANUTENCAO / OFICINAS	CAMINHOES BASCULANTES	1764655		CAMINHAO SCANIA P 310		206	VEICULOS	05/08/2013	246.000,00	53.300,00	192700	55866	CODEMA COMERCIAL E IMPORTADORA LTDA	60	ALIENAÇÃO FIDUCIÁRIA
16/08/17	4	2	MANUTENCAO / OFICINAS	CAMINHOES BASCULANTES	1764656		CAMINHAO SCANIA P 310		206	VEICULOS	05/08/2013	246.000,00	53.300,00	192700	55866	CODEMA COMERCIAL E IMPORTADORA LTDA	60	ALIENAÇÃO FIDUCIÁRIA
16/08/17	4	2	MANUTENCAO / OFICINAS	CAMINHOES BASCULANTES	1764657		CAMINHAO SCANIA P 310		206	VEICULOS	05/08/2013	246.000,00	53.300,00	192700	55866	CODEMA COMERCIAL E IMPORTADORA LTDA	60	ALIENAÇÃO FIDUCIÁRIA
16/08/17	4	2	MANUTENCAO / OFICINAS	CAMINHOES BASCULANTES	1764658		CAMINHAO SCANIA P 310		206	VEICULOS	05/08/2013	246.000,00	53.300,00	192700	55866	CODEMA COMERCIAL E IMPORTADORA LTDA	60	ALIENAÇÃO FIDUCIÁRIA
16/08/17	4	2	MANUTENCAO / OFICINAS	CAMINHOES BASCULANTES	1764659		CAMINHAO SCANIA P 310		206	VEICULOS	05/08/2013	246.000,00	53.300,00	192700	55866	CODEMA COMERCIAL E IMPORTADORA LTDA	60	ALIENAÇÃO FIDUCIÁRIA
16/08/17	4	2	MANUTENCAO / OFICINAS	CAMINHOES BASCULANTES	1764660		CAMINHAO SCANIA P 310		206	VEICULOS	05/08/2013	246.000,00	53.300,00	192700	55866	CODEMA COMERCIAL E IMPORTADORA LTDA	60	ALIENAÇÃO FIDUCIÁRIA
16/08/17	4	2	MANUTENCAO / OFICINAS	CAMINHOES BASCULANTES	1764661		CAMINHAO SCANIA P 310		206	VEICULOS	05/08/2013	246.000,00	53.300,00	192700	55866	CODEMA COMERCIAL E IMPORTADORA LTDA	60	ALIENAÇÃO FIDUCIÁRIA
16/08/17	4	2	MANUTENCAO / OFICINAS	CAMINHOES BASCULANTES	1764662		CAMINHAO SCANIA P 310		206	VEICULOS	05/08/2013	246.000,00	53.300,00	192700	55866	CODEMA COMERCIAL E IMPORTADORA LTDA	60	ALIENAÇÃO FIDUCIÁRIA
16/08/17	4	2	MANUTENCAO / OFICINAS	CAMINHOES BASCULANTES	1764663		CAMINHAO SCANIA P 310		206	VEICULOS	05/08/2013	246.000,00	53.300,00	192700	55866	CODEMA COMERCIAL E IMPORTADORA LTDA	60	ALIENAÇÃO FIDUCIÁRIA
16/08/17	4	2	MANUTENCAO / OFICINAS	CAMINHOES BASCULANTES	1764664		CAMINHAO SCANIA P 310		206	VEICULOS	05/08/2013	246.000,00	53.300,00	192700	55866	CODEMA COMERCIAL E IMPORTADORA LTDA	60	ALIENAÇÃO FIDUCIÁRIA
16/08/17	4	2	MANUTENCAO / OFICINAS	CAMINHOES BASCULANTES	1764665		CAMINHAO SCANIA P 310		206	VEICULOS	05/08/2013	246.000,00	53.300,00	192700	55866	CODEMA COMERCIAL E IMPORTADORA LTDA	60	ALIENAÇÃO FIDUCIÁRIA
16/08/17	4	2	MANUTENCAO / OFICINAS	CAMINHOES BASCULANTES	1764666		CAMINHAO SCANIA P 310		206	VEICULOS	05/08/2013	246.000,00	53.300,00	192700	55866	CODEMA COMERCIAL E IMPORTADORA LTDA	60	ALIENAÇÃO FIDUCIÁRIA
16/08/17	4	2	MANUTENCAO / OFICINAS	CAMINHOES BASCULANTES	1764667		CAMINHAO SCANIA P 310		206	VEICULOS	05/08/2013	246.000,00	53.300,00	192700	55866	CODEMA COMERCIAL E IMPORTADORA LTDA	60	ALIENAÇÃO FIDUCIÁRIA
16/08/17	4	2	MANUTENCAO / OFICINAS	CAMINHOES BASCULANTES	1764668		CAMINHAO SCANIA P 310		206	VEICULOS	05/08/2013	246.000,00	53.300,00	192700	55866	CODEMA COMERCIAL E IMPORTADORA LTDA	60	ALIENAÇÃO FIDUCIÁRIA
16/08/17	4	2	MANUTENCAO / OFICINAS	CAMINHOES BASCULANTES	1764669		CAMINHAO SCANIA P 310		206	VEICULOS	05/08/2013	246.000,00	53.300,00	192700	55866	CODEMA COMERCIAL E IMPORTADORA LTDA	60	ALIENAÇÃO FIDUCIÁRIA
16/08/17	4	2	MANUTENCAO / OFICINAS	CAMINHOES BASCULANTES	1764670		CAMINHAO SCANIA P 310		206	VEICULOS	05/08/2013	246.000,00	53.300,00	192700	55866	CODEMA COMERCIAL E IMPORTADORA LTDA	60	ALIENAÇÃO FIDUCIÁRIA
16/08/17	4	2	MANUTENCAO / OFICINAS	CAMINHOES BASCULANTES	1764671		CAMINHAO SCANIA P 310		206	VEICULOS	05/08/2013	246.000,00	53.300,00	192700	55866	CODEMA COMERCIAL E IMPORTADORA LTDA	60	ALIENAÇÃO FIDUCIÁRIA
16/08/17	4	2	MANUTENCAO / OFICINAS	CAMINHOES BASCULANTES	1764672		CAMINHAO SCANIA P 310		206	VEICULOS	05/08/2013	246.000,00	53.300,00	192700	55866	CODEMA COMERCIAL E IMPORTADORA LTDA	60	ALIENAÇÃO FIDUCIÁRIA
16/08/17	4	2	MANUTENCAO / OFICINAS	CAMINHOES BASCULANTES	1764674		CAMINHAO SCANIA P 310		206	VEICULOS	05/08/2013	246.000,00	53.300,00	192700	55866	CODEMA COMERCIAL E IMPORTADORA LTDA	60	ALIENAÇÃO FIDUCIÁRIA
16/08/17	4	2	MANUTENCAO / OFICINAS	CAMINHOES BASCULANTES	1764675		CAMINHAO SCANIA P 310		206	VEICULOS	05/08/2013	246.000,00	53.300,00	192700	55866	CODEMA COMERCIAL E IMPORTADORA LTDA	60	ALIENAÇÃO FIDUCIÁRIA
16/08/17	4	2	MANUTENCAO / OFICINAS	CAMINHOES BASCULANTES	1764676		CAMINHAO SCANIA P 310		206	VEICULOS	05/08/2013	246.000,00	53.300,00	192700	55866	CODEMA COMERCIAL E IMPORTADORA LTDA	60	ALIENAÇÃO FIDUCIÁRIA
16/08/17	4	2	MANUTENCAO / OFICINAS	CAMINHOES BASCULANTES	1764677		CAMINHAO SCANIA P 310		206	VEICULOS	05/08/2013	246.000,00	53.300,00	192700	55866	CODEMA COMERCIAL E IMPORTADORA LTDA	60	ALIENAÇÃO FIDUCIÁRIA
16/08/17	4	2	MANUTENCAO / OFICINAS	CAMINHOES BASCULANTES	1764678		CAMINHAO SCANIA P 310		206	VEICULOS	05/08/2013	246.000,00	53.300,00	192700	55866	CODEMA COMERCIAL E IMPORTADORA LTDA	60	ALIENAÇÃO FIDUCIÁRIA
16/08/17	4	2	MANUTENCAO / OFICINAS	CAMINHOES BASCULANTES	1764680		CAMINHAO SCANIA P 310		206	VEICULOS	13/08/2013	246.000,00	53.300,00	192700	55866	CODEMA COMERCIAL E IMPORTADORA LTDA	60	ALIENAÇÃO FIDUCIÁRIA
16/08/17	4	2	MANUTENCAO / OFICINAS	CAMINHOES BASCULANTES	1765915		CAMINHAO SCANIA P 310		206	VEICULOS	27/06/2013	246.000,00	53.300,00	192700	55866	CODEMA COMERCIAL E IMPORTADORA LTDA	60	ALIENAÇÃO FIDUCIÁRIA
16/08/17	4	2	MANUTENCAO / OFICINAS	CAMINHOES BASCULANTES	1765917		CAMINHAO SCANIA P 310		206	VEICULOS	27/06/2013	246.000,00	53.300,00	192700	55866	CODEMA COMERCIAL E IMPORTADORA LTDA	60	ALIENAÇÃO FIDUCIÁRIA
16/08/17	4	2	MANUTENCAO / OFICINAS	CAMINHOES BASCULANTES	1765921		CAMINHAO SCANIA P 310		206	VEICULOS	27/06/2013	246.000,00	53.300,00	192700	55866	CODEMA COMERCIAL E IMPORTADORA LTDA	60	ALIENAÇÃO FIDUCIÁRIA
16/08/17	4	2	MANUTENCAO / OFICINAS	CAMINHOES BASCULANTES	1765922		CAMINHAO SCANIA P 310		206	VEICULOS	27/06/2013	246.000,00	53.300,00	192700	55866	CODEMA COMERCIAL E IMPORTADORA LTDA	60	ALIENAÇÃO FIDUCIÁRIA
16/08/17	4	2	MANUTENCAO / OFICINAS	CAMINHOES BASCULANTES	1765923		CAMINHAO SCANIA P 310		206	VEICULOS	27/06/2013	246.000,00	53.300,00	192700	55866	CODEMA COMERCIAL E IMPORTADORA LTDA	60	ALIENAÇÃO FIDUCIÁRIA
16/08/17	4	2	MANUTENCAO / OFICINAS	CAMINHOES BASCULANTES	1765942		CAMINHAO SCANIA P 310		206	VEICULOS	27/06/2013	246.000,00	53.300,00	192700	55866	CODEMA COMERCIAL E IMPORTADORA LTDA	60	ALIENAÇÃO FIDUCIÁRIA
16/08/17	4	2	MANUTENCAO / OFICINAS	CAMINHOES BASCULANTES	1765947		CAMINHAO SCANIA P 310		206	VEICULOS	27/06/2013	246.000,00	53.300,00	192700	55866	CODEMA COMERCIAL E IMPORTADORA LTDA	60	ALIENAÇÃO FIDUCIÁRIA
16/08/17	4	2	MANUTENCAO / OFICINAS	CAMINHOES BASCULANTES	1765948		CAMINHAO SCANIA P 310		206	VEICULOS	27/06/2013	246.000,00	53.300,00	192700	55866	CODEMA COMERCIAL E IMPORTADORA LTDA	60	ALIENAÇÃO FIDUCIÁRIA
16/08/17	4	2	MANUTENCAO / OFICINAS	CAMINHOES BASCULANTES	1765949		CAMINHAO SCANIA P 310		206	VEICULOS	27/06/2013	246.000,00	53.300,00	192700	55866	CODEMA COMERCIAL E IMPORTADORA LTDA	60	ALIENAÇÃO FIDUCIÁRIA
16/08/17	4	2	MANUTENCAO / OFICINAS	CAMINHOES BASCULANTES	1765950		CAMINHAO SCANIA P 310		206	VEICULOS	27/06/2013	246.000,00	53.300,00	192700	55866	CODEMA COMERCIAL E IMPORTADORA LTDA	60	ALIENAÇÃO FIDUCIÁRIA
16/08/17	4	2	MANUTENCAO / OFICINAS	CAMINHOES BASCULANTES	1765951		CAMINHAO SCANIA P 310		206	VEICULOS	27/06/2013	246.000,00	53.300,00	192700	55866	CODEMA COMERCIAL E IMPORTADORA LTDA	60	ALIENAÇÃO FIDUCIÁRIA
16/08/17	4	2	MANUTENCAO / OFICINAS	CAMINHOES BASCULANTES	1765952		CAMINHAO SCANIA P 310		206	VEICULOS	27/06/2013	246.000,00	53.300,00	192700	55866	CODEMA COMERCIAL E IMPORTADORA LTDA	60	ALIENAÇÃO FIDUCIÁRIA
16/08/17	4	2	MANUTENCAO / OFICINAS	CAMINHOES BASCULANTES	1765954		CAMINHAO SCANIA P 310		206	VEICULOS	27/06/2013	246.000,00	53.300,00	192700	55866	CODEMA COMERCIAL E IMPORTADORA LTDA	60	ALIENAÇÃO FIDUCIÁRIA
16/08/17	4	2	MANUTENCAO / OFICINAS	CAMINHOES BASCULANTES	1765957		CAMINHAO SCANIA P 310		206	VEICULOS	27/06/2013	246.000,00	53.300,00	192700	55866	CODEMA COMERCIAL E IMPORTADORA LTDA	60	ALIENAÇÃO FIDUCIÁRIA
16/08/17	4	2	MANUTENCAO / OFICINAS	CAMINHOES BASCULANTES	1765958		CAMINHAO SCANIA P 310		206	VEICULOS	27/06/2013	246.000,00	53.300,00	192700	55866	CODEMA COMERCIAL E IMPORTADORA LTDA	60	ALIENAÇÃO FIDUCIÁRIA
16/08/17	4	2	MANUTENCAO / OFICINAS	CAMINHOES BASCULANTES	1765959		CAMINHAO SCANIA P 310		206	VEICULOS	27/06/2013	246.000,00	53.300,00	192700	55866	CODEMA COMERCIAL E IMPORTADORA LTDA	60	ALIENAÇÃO FIDUCIÁRIA
16/08/17	4	2	MANUTENCAO / OFICINAS	CAMINHOES BASCULANTES	1765960		CAMINHAO SCANIA P 310		206	VEICULOS	27/06/2013	246.000,00	53.300,00	192700	55866	CODEMA COMERCIAL E IMPORTADORA LTDA	60	ALIENAÇÃO FIDUCIÁRIA
16/08/17	4	2	MANUTENCAO / OFICINAS	CAMINHOES BASCULANTES	1765961		CAMINHAO SCANIA P 310		206	VEICULOS	27/06/2013	246.000,00	53.300,00	192700	55866	CODEMA COMERCIAL E IMPORTADORA LTDA	60	ALIENAÇÃO FIDUCIÁRIA
16/08/17	4	2	MANUTENCAO / OFICINAS	CAMINHOES BASCULANTES	1765962		CAMINHAO SCANIA P 310		206	VEICULOS	27/06/2013	246.000,00	53.300,00	192700	55866	CODEMA COMERCIAL E IMPORTADORA LTDA	60	ALIENAÇÃO FIDUCIÁRIA
16/08/17	4	2	MANUTENCAO / OFICINAS	CAMINHOES BASCULANTES	1733597	1733597	CAMINHAO SCANIA P 310		206	VEICULOS	31/05/2013	246.000,00	41.000,00	355000	55866	CODEMA COMERCIAL E IMPORTADORA LTDA	60	
16/08/17	4	2	MANUTENCAO / OFICINAS	VEICULOS LEVES	2762257		CAMINHAO SCANIA P 310		206	VEICULOS	26/07/2014	500,00	200,12	298698	700220	JBS S/A	60	
16/08/17	4	2	SUPRIMENTOS	ALMOXARIFADO CENTRAL	3871496		CAMINHAO MECO TRACKER 6X4		206	VEICULOS	27/06/2015	297.000,00	176.993,61	110016,59	236750	ALCANA DIST DE ALCOOL DE NAMIQUE S A	60	
16/08/17	4	2	SUPRIMENTOS	ALMOXARIFADO CENTRAL	3871497		CAMINHAO MECO TRACKER 6X4		206	VEICULOS	27/06/2015	297.000,00	176.993,61	110016,59	236750	ALCANA DIST DE ALCOOL DE NAMIQUE S A	60	ALIENAÇÃO FIDUCIÁRIA
16/08/17	4	2	SUPRIMENTOS	ALMOXARIFADO CENTRAL	3871498		CAMINHAO MECO TRACKER 6X4		206	VEICULOS	27/06/2015	297.000,00	176.993,61	110016,59	236750	ALCANA DIST DE ALCOOL DE NAMIQUE S A	60	ALIENAÇÃO FIDUCIÁRIA
16/08/17	4	2	SUPRIMENTOS	ALMOXARIFADO CENTRAL	3871499		CAMINHAO MECO TRACKER 6X4		206	VEICULOS	27/06/2015	297.000,00	176.993,61	110016,59	236750	ALCANA DIST DE ALCOOL DE NAMIQUE S A	60	ALIENAÇÃO FIDUCIÁRIA
16/08/17	4	2	SUPRIMENTOS	ALMOXARIFADO CENTRAL	3871500		CAMINHAO MECO TRACKER 6X4		206	VEICULOS	27/06/2015	297.000,00	176.993,61	110016,59	236750	ALCANA DIST DE ALCOOL DE NAMIQUE S A	60	ALIENAÇÃO FIDUCIÁRIA
16/08/17	4	2	SUPRIMENTOS	ALMOXARIFADO CENTRAL	3871501		CAMINHAO MECO TRACKER 6X4		206	VEICULOS	27/06/2015	297.000,00	176.993,61	110016,59	236750	ALCANA DIST DE ALCOOL DE NAMIQUE S A	60	ALIENAÇÃO FIDUCIÁRIA
16/08/17	4	2	SUPRIMENTOS	ALMOXARIFADO CENTRAL	3871502		CAMINHAO MECO TRACKER 6X4		206	VEICULOS	28/06/2015	297.000,00	176.993,61	110016,59	236750	ALCANA DIST DE ALCOOL DE NAMIQUE S A	60	ALIENAÇÃO FIDUCIÁRIA
16/08/17	4	2	SUPRIMENTOS	ALMOXARIFADO CENTRAL	3871503		CAMINHAO MECO TRACKER 6X4		206	VEICULOS	28/06/2015	297.000,00	176.993,61	110016,59	236750	ALCANA DIST DE ALCOOL DE NAMIQUE S A	60	ALIENAÇÃO FIDUCIÁRIA
16/08/17	4	2	SUPRIMENTOS	ALMOXARIFADO CENTRAL	3871504		CAMINHAO MECO TRACKER 6X4		206	VEICULOS	28/06/2015	297.000,00	176.993,61	110016,59	236750	ALCANA DIST DE ALCOOL DE NAMIQUE S A	60	ALIENAÇÃO FIDUCIÁRIA
16/08/17	4	2	SUPRIMENTOS	ALMOXARIFADO CENTRAL	3871505		CAMINHAO MECO TRACKER 6X4		206	VEICULOS	28/06/2015	297.000,00	176.993,61	110016,59	236750	ALCANA DIST DE ALCOOL DE NAMIQUE S A	60	ALIENAÇÃO FIDUCIÁRIA
16/08/17	4	2	SUPRIMENTOS	ALMOXARIFADO CENTRAL	3871506		CAMINHAO MECO TRACKER 6X4		206	VEICULOS	28/06/2015	297.000,00	176.993,61	110016,59	236750	ALCANA DIST DE ALCOOL DE NAMIQUE S A	60	ALIENAÇÃO FIDUCIÁRIA
16/08/17	4	2	SUPRIMENTOS	ALMOXARIFADO CENTRAL	3871507		CAMINHAO MECO TRACKER 6X4		206	VEICULOS	28/06/2015	297.000,00	176.993,61	110016,59	236750	ALCANA DIST DE ALCOOL DE NAMIQUE S A	60	ALIENAÇÃO FIDUCIÁRIA
16/08/17	4	2	SUPRIMENTOS	ALMOXARIFADO CENTRAL	3871508		CAMINHAO MECO TRACKER 6X4		206	VEICULOS	28/06/2015	297.000,00	176.993,61	110016,59	236750	ALCANA DIST DE ALCOOL DE NAMIQUE S A	60	ALIENAÇÃO FIDUCIÁRIA
16/08/17	4	2	SUPRIMENTOS	ALMOXARIFADO CENTRAL	3871509		CAMINHAO MECO TRACKER 6X4		206	VEICULOS	28/06/2015	297.000,00	176.993,61	110016,59	236750	ALCANA DIST DE ALCOOL DE NAMIQUE S A	60	ALIENAÇÃO FIDUCIÁRIA
16/08/17	4	2	SUPRIMENTOS	ALMOXARIFADO CENTRAL	3871510		CAMINHAO MECO TRACKER 6X4		206	VEICULOS	28/06/2015	297.000,00	176.993,61	110016,59	236750	ALCANA DIST DE ALCOOL DE NAMIQUE S A	60	ALIENAÇÃO FIDUCIÁRIA
16/08/17	4	2	SUPRIMENTOS	ALMOXARIFADO CENTRAL	3871511		CAMINHAO MECO TRACKER 6X4		206	VEICULOS	28/06/2015	297.000,00	176.993,61	110016,59	236750	ALCANA DIST DE ALCOOL DE NAMIQUE S A	60	ALIENAÇÃO FIDUCIÁRIA
16/08/17	4	2	SUPRIMENTOS	ALMOXARIFADO CENTRAL	3871512		CAMINHAO MECO TRACKER 6X4		206	VEICULOS	28/06/2015	297.000,00	176.993,61	110016,59	236750	ALCANA DIST DE ALCOOL DE NAMIQUE S A	60	ALIENAÇÃO FIDUCIÁRIA
16/08/17	4	2	SUPRIMENTOS	ALMOXARIFADO CENTRAL	3871513		CAMINHAO MECO TRACKER 6X4		206	VEICULOS	28/06/2015	297.000,00	176.993,61	110016,59	236750	ALCANA DIST DE ALCOOL DE NAMIQUE S A	60	ALIENAÇÃO FIDUCIÁRIA
16/08/17	4	2	SUPRIMENTOS	ALMOXARIFADO CENTRAL	3871514		CAMINHAO MECO TRACKER 6X4		206	VEICULOS	28/06/2015	297.000,00	176.993,61	110016,59	236750	ALCANA DIST DE ALCOOL DE NAMIQUE S A	60	ALIENAÇÃO FIDUCIÁRIA
16/08/17	4	2	SUPRIMENTOS	ALMOXARIFADO CENTRAL	3871518		CAMINHAO MECO TRACKER 6X4		206	VEICULOS	28/06/2015	297.000,00	176.993,61	110016,59	236750	ALCANA DIST DE ALCOOL DE NAMIQUE S A	60	ALIENAÇÃO FIDUCIÁRIA
16/08/17	4	2	SERVICOS DE APOIO	SERVICOS DE APOIO	6189467		CAMINHAO MECO DAILY 70C17 MAXIMO 6E4EB0		206	VEICULOS	26/07/2017	100.000,00	100.000,00	0	667898	VA DE SOUZA MAQUINAS IMPORT E EXPORT ME	60	
16/08/17	4	2	SERVICOS DE APOIO	SERVICOS DE APOIO	6189466		CAMINHAO MECO DAILY 70C17 MAXIMO 6E4EB0		206	VEICULOS	26/07/2017	100.000,00	100.000,00	0	667898	VA DE SOUZA MAQUINAS IMPORT E EXPORT ME	60	
16/08/17	4	2	SUPRIMENTOS	ALMOXARIFADO CENTRAL	3871517		CAMINHAO MECO DAILY 70C17 MAXIMO 6E4EB0		206	VEICULOS	28/06/2015	87.000,00	53.650,00	33350	236750	ALCANA DIST DE ALCOOL DE NAMIQUE S A	60	ALIENAÇÃO FIDUCIÁRIA
16/08/17	4	867	MANUTENCAO / OFICINAS	CAMINHOES DE APOIO	1375148		CAMINHAO FORD F 12000 L		306	VEICULOS	31/10/2011	192.500,00	0,00	192500	268857	MARUCA COMERCIO E SERVICOS LTDA EPP	60	
16/08/17	4	2	MANUTENCAO / OFICINAS	CAMINHOES BASCULANTES	1723811	1723811	CAMINHAO 31.320 VW		206	VEICULOS	25/01/2010	160.000,00	19.266,62	1737/38,18	79897	MARKA VEICULOS LTDA	60	
16/08/17	4	2	SUPRIMENTOS	ALMOXARIFADO CENTRAL	1206166	20080310019	CAMINHOO VW 24.280 E MWM WORKER EURO III VOLKSWAGEN		206	VEICULOS	10/03/2008	151.500,00	0,00	151500	651130	MAN LATIN AMERICA IND E COM DE VEICULOS	60	
16/08/17	4	2	MANUTENCAO / OFICINAS	CAMINHOES BASCULANTES	1992013		CACAMBA BASCULANTE HEAVY DUTY 14M3		206	VEICULOS	29/01/2014	52.000,00	33.800,14	18198,86	54840	ROSSETTI EQ RODOV LTDA	120	
16/08/17	4	2	MANUTENCAO / OFICINAS	CAMINHOES BASCULANTES	1992014		CACAMBA BASCULANTE HEAVY DUTY 14M3		206	VEICULOS	29/01/2014	52.000,00	33.800,14	18198,86	54840	ROSSETTI EQ RODOV LTDA	120	
16/08/17	4	2	MANUTENCAO / OFICINAS	CAMINHOES BASCULANTES	1992015		CACAMBA BASCULANTE HEAVY DUTY 14M3		206	VEICULOS	29/01/2014	52.000,00	33.800,14	18198,86	54840	ROSSETTI EQ RODOV LTDA	120	
16/08/17	4	2	MANUTENCAO / OFICINAS	CAMINHOES BASCULANTES	1992016		CACAMBA BASCULANTE HEAVY DUTY 14M3		206	VEICULOS	29/01/2014	52.000,00	33.800,14	18198,86	54840	ROSSETTI EQ RODOV LTDA	120	
16/08/17	4	2	MANUTENCAO / OFICINAS	CAMINHOES BASCULANTES	1992023		CACAMBA BASCULANTE HEAVY DUTY 14M3		206	VEICULOS	29/01/2014	52.000,00	33.800,14	18198,86	54840	ROSSETTI EQ RODOV LTDA	120	
16/08/17	4	2	MANUTENCAO / OFICINAS	CAMINHOES BASCULANTES	1992025		CACAMBA BASCULANTE HEAVY DUTY 14M3		206	VEICULOS	29/01/2014	52.000,00	33.800,14	18198,86	54840	ROSSETTI EQ RODOV LTDA	120	
16/08/17	4	2	MANUTENCAO / OFICINAS	CAMINHOES BASCULANTES	1968910		CACAMBA BASCULANTE BI BLOCO 14M3		206	VEICULOS	17/01/2014	35.336,00	10.600,94	24735,06	54840	ROSSETTI EQ RODOV LTDA	60	
16/08/17	4	2	MANUTENCAO / OFICINAS	CAMINHOES BASCULANTES	1968911		CACAMBA BASCULANTE BI BLOCO 14M3		206	VEICULOS	20/01/2014	35.336,00	10.600,94	24735,06	54840	ROSSETTI EQ RODOV LTDA	60	
16/08/17	4	2	MANUTENCAO / OFICINAS	CAMINHOES BASCULANTES	1968912		CACAMBA BASCULANTE BI BLOCO 14M3		206	VEICULOS	20/01/2014	35.336,00	10.600,94	24735,06	54840	ROSSETTI EQ RODOV LTDA	60	
16/08/17	4	2	MANUTENCAO / OFICINAS	CAMINHOES BASCULANTES	1968913		CACAMBA BASCULANTE BI BLOCO 14M3		206	VEICULOS	20/01/2014	35.336,00	10.600,94	24735,06	54840	ROSSETTI EQ RODOV LTDA	60	
16/08/17	4	2	MANUTENCAO / OFICINAS	CAMINHOES BASCULANTES	1968914		CACAMBA BASCULANTE BI BLOCO 14M3		206	VEICULOS	20/01/2014	35.336,00	10.600,94	24735,06	54840	ROSSETTI EQ RODOV LTDA	60	
16/08/17	4	2	MANUTENCAO / OFICINAS	CAMINHOES BASCULANTES	1968915		CACAMBA BASCULANTE BI BLOCO 14M3		206	VEICULOS	20/01/2014	35.336,00	10.600,94	24735,06	54840	ROSSETTI EQ RODOV LTDA	60	
16/08/17	4	2	MANUTENCAO / OFICINAS	CAMINHOES BASCULANTES	1968916		CACAMBA BASCULANTE BI BLOCO 14M3		206	VEICULOS	20/01/2014	35.336,00	10.600,94	24735,06	54840	ROSSETTI EQ RODOV LTDA	60	
16/08/17	4	2	MANUTENCAO / OFICINAS	CAMINHOES BASCULANTES	1968917		CACAMBA BASCULANTE BI BLOCO 14M3		206	VEICULOS	20/01/2014	35.336,00	10.600,94	24735,06	54840	ROSSETTI EQ RODOV LTDA	60	
16/08/17	4	2	MANUTENCAO / OFICINAS	CAMINHOES BASCULANTES	1968918		CACAMBA BASCULANTE BI BLOCO 14M3		206	VEICULOS	20/01/2014	35.336,00	10.600,94	24735,06	54840	ROSSETTI EQ RODOV LTDA	60	
16/08/17	4	2	MANUTENCAO / OFICINAS	CAMINHOES BASCULANTES	1968919		CACAMBA BASCULANTE BI BLOCO 14M3		206	VEICULOS	20/01/2014	35.336,00	10.600,94	24735,06	54840	ROSSETTI EQ RODOV LTDA	60	
16/08/17	4	2	MANUTENCAO / OFICINAS	CAMINHOES BASCULANTES	1968923		CACAMBA BASCULANTE BI BLOCO 14M3		206	VEICULOS	23/01/2014	35.336,00	10.600,94	24735,06	54840	ROSSETTI EQ RODOV LTDA	60	
16/08/17	4	2	MANUTENCAO / OFICINAS	CAMINHOES BASCULANTES	1968885		CACAMBA BASCULANTE BI BLOCO 14M3		206	VEICULOS	27/01/2014	35.336,00	10.600,94	24735,06	54840	ROSSETTI EQ RODOV LTDA	60	
16/08/17	4	2	MANUTENCAO / OFICINAS	CAMINHOES BASCULANTES	1968886		CACAMBA BASCULANTE BI BLOCO 14M3		206	VEICULOS	27/01/2014	35.336,00	10.600,94	24735,06	54840	ROSSETTI EQ RODOV LTDA	60	
16/08/17	4	2	MANUTENCAO / OFICINAS	CAMINHOES BASCULANTES	1968887		CACAMBA BASCULANTE BI BLOCO 14M3		206	VEICULOS	27/01/2014	35.336,00	10.600,94	24735,06	54840	ROSSETTI EQ RODOV LTDA	60	
16/08/17	4	2	MANUTENCAO / OFICINAS	CAMINHOES BASCULANTES	1961578		CACAMBA BASCULANTE BI BLOCO 14M3

16/08/17	4	2	MANUTENCAO / OFICINAS	CAMINHOES BASCULANTES	1326921		CACAMBA BASCULANTE BI BLOCO 14M3	206	VEICULOS	30/06/2011	27.800,00	0,00	37900	54860	ROSSETTI EQ RODOV LTDA	60
16/08/17	4	2	MANUTENCAO / OFICINAS	CAMINHOES BASCULANTES	1326922		CACAMBA BASCULANTE BI BLOCO 14M3	206	VEICULOS	30/06/2011	27.800,00	0,00	37900	54860	ROSSETTI EQ RODOV LTDA	60
16/08/17	4	2	MANUTENCAO / OFICINAS	CAMINHOES BASCULANTES	1326923		CACAMBA BASCULANTE BI BLOCO 14M3	206	VEICULOS	30/06/2011	27.800,00	0,00	37900	54860	ROSSETTI EQ RODOV LTDA	60
16/08/17	4	2	EQUIPAMENTOS	EQUIPAMENTOS	1262024		CACAMBA BASCULANTE BI BL CAPACIDADE 12M3	206	VEICULOS	21/01/2010	33.000,00	0,00	33000	54860	ROSSETTI EQ RODOV LTDA	60
16/08/17	4	2	EQUIPAMENTOS	EQUIPAMENTOS	1262030		CACAMBA BASCULANTE BI BL CAPACIDADE 12M3	206	VEICULOS	21/01/2010	34.500,00	0,00	34500	54860	ROSSETTI EQ RODOV LTDA	60
16/08/17	4	2	EQUIPAMENTOS	EQUIPAMENTOS	1262047		CACAMBA BASCULANTE BI BL CAPACIDADE 12M3	206	VEICULOS	21/01/2010	34.500,00	0,00	34500	54860	ROSSETTI EQ RODOV LTDA	60
16/08/17	4	2	EQUIPAMENTOS	EQUIPAMENTOS	1262650		CACAMBA BASCULANTE BI BL CAPACIDADE 12M3	206	VEICULOS	18/02/2010	33.000,00	0,00	33000	54860	ROSSETTI EQ RODOV LTDA	60
16/08/17	4	2	EQUIPAMENTOS	EQUIPAMENTOS	1261747	1261747	CACAMBA BASCULANTE BI BL CAPACIDADE 12M3	206	VEICULOS	23/04/2010	33.000,00	0,00	33000	54860	ROSSETTI EQ RODOV LTDA	60
16/08/17	4	2	EQUIPAMENTOS	EQUIPAMENTOS	1261749	1261749	CACAMBA BASCULANTE BI BL CAPACIDADE 12M3	206	VEICULOS	23/04/2010	33.000,00	0,00	33000	54860	ROSSETTI EQ RODOV LTDA	60
16/08/17	4	2	EQUIPAMENTOS	EQUIPAMENTOS	1261768		CACAMBA BASCULANTE BI BL CAPACIDADE 12M3	206	VEICULOS	26/04/2010	33.000,00	0,00	33000	48210	ROSSETTI EQUIPAMENTOS RODOVIARIOS LTDA	60
16/08/17	4	2	MANUTENCAO / OFICINAS	CAMINHOES BASCULANTES	1263623		CACAMBA BASCULANTE BI BL CAPACIDADE 12M3	206	VEICULOS	28/06/2010	33.000,00	0,00	33000	54860	ROSSETTI EQ RODOV LTDA	60
16/08/17	4	2	MANUTENCAO / OFICINAS	CAMINHOES BASCULANTES	1263624		CACAMBA BASCULANTE BI BL CAPACIDADE 12M3	206	VEICULOS	28/06/2010	33.000,00	0,00	33000	54860	ROSSETTI EQ RODOV LTDA	60
16/08/17	4	2	MANUTENCAO / OFICINAS	CAMINHOES BASCULANTES	1263627		CACAMBA BASCULANTE BI BL CAPACIDADE 12M3	206	VEICULOS	28/06/2010	33.000,00	0,00	33000	54860	ROSSETTI EQ RODOV LTDA	60
16/08/17	4	2	MANUTENCAO / OFICINAS	CAMINHOES BASCULANTES	1263632		CACAMBA BASCULANTE BI BL CAPACIDADE 12M3	206	VEICULOS	28/06/2010	33.000,00	0,00	33000	54860	ROSSETTI EQ RODOV LTDA	60
16/08/17	4	2	MANUTENCAO / OFICINAS	CAMINHOES BASCULANTES	1263637		CACAMBA BASCULANTE BI BL CAPACIDADE 12M3	206	VEICULOS	28/06/2010	33.000,00	0,00	33000	54860	ROSSETTI EQ RODOV LTDA	60
16/08/17	4	2	MANUTENCAO / OFICINAS	CAMINHOES BASCULANTES	1263638		CACAMBA BASCULANTE BI BL CAPACIDADE 12M3	206	VEICULOS	28/06/2010	33.000,00	0,00	33000	54860	ROSSETTI EQ RODOV LTDA	60
16/08/17	4	2	MANUTENCAO / OFICINAS	CAMINHOES BASCULANTES	1263640		CACAMBA BASCULANTE BI BL CAPACIDADE 12M3	206	VEICULOS	28/06/2010	33.000,00	0,00	33000	54860	ROSSETTI EQ RODOV LTDA	60
16/08/17	4	2	MANUTENCAO / OFICINAS	CAMINHOES BASCULANTES	1263641		CACAMBA BASCULANTE BI BL CAPACIDADE 12M3	206	VEICULOS	28/06/2010	33.000,00	0,00	33000	54860	ROSSETTI EQ RODOV LTDA	60
16/08/17	4	2	MANUTENCAO / OFICINAS	CAMINHOES BASCULANTES	1263642		CACAMBA BASCULANTE BI BL CAPACIDADE 12M3	206	VEICULOS	28/06/2010	33.000,00	0,00	33000	54860	ROSSETTI EQ RODOV LTDA	60
16/08/17	4	2	MANUTENCAO / OFICINAS	CAMINHOES BASCULANTES	1263643		CACAMBA BASCULANTE BI BL CAPACIDADE 12M3	206	VEICULOS	28/06/2010	33.000,00	0,00	33000	54860	ROSSETTI EQ RODOV LTDA	60
16/08/17	4	2	MANUTENCAO / OFICINAS	CAMINHOES BASCULANTES	1263644		CACAMBA BASCULANTE BI BL CAPACIDADE 12M3	206	VEICULOS	28/06/2010	33.000,00	0,00	33000	54860	ROSSETTI EQ RODOV LTDA	60
16/08/17	4	2	MANUTENCAO / OFICINAS	CAMINHOES BASCULANTES	1263645		CACAMBA BASCULANTE BI BL CAPACIDADE 12M3	206	VEICULOS	28/06/2010	33.000,00	0,00	33000	54860	ROSSETTI EQ RODOV LTDA	60
16/08/17	4	2	MANUTENCAO / OFICINAS	CAMINHOES BASCULANTES	1263646		CACAMBA BASCULANTE BI BL CAPACIDADE 12M3	206	VEICULOS	28/06/2010	33.000,00	0,00	33000	54860	ROSSETTI EQ RODOV LTDA	60
16/08/17	4	2	MANUTENCAO / OFICINAS	CAMINHOES BASCULANTES	1263647		CACAMBA BASCULANTE BI BL CAPACIDADE 12M3	206	VEICULOS	28/06/2010	33.000,00	0,00	33000	54860	ROSSETTI EQ RODOV LTDA	60
16/08/17	4	2	MANUTENCAO / OFICINAS	CAMINHOES BASCULANTES	1263648		CACAMBA BASCULANTE BI BL CAPACIDADE 12M3	206	VEICULOS	28/06/2010	33.000,00	0,00	33000	54860	ROSSETTI EQ RODOV LTDA	60
16/08/17	4	2	MANUTENCAO / OFICINAS	CAMINHOES BASCULANTES	1263649		CACAMBA BASCULANTE BI BL CAPACIDADE 12M3	206	VEICULOS	28/06/2010	33.000,00	0,00	33000	54860	ROSSETTI EQ RODOV LTDA	60
16/08/17	4	2	MANUTENCAO / OFICINAS	CAMINHOES BASCULANTES	1297340		CACAMBA BASCULANTE BI BL CAPACIDADE 12M3	206	VEICULOS	21/07/2010	33.000,00	0,00	33000	54860	ROSSETTI EQ RODOV LTDA	60
16/08/17	4	2	MANUTENCAO / OFICINAS	CAMINHOES BASCULANTES	1297341		CACAMBA BASCULANTE BI BL CAPACIDADE 12M3	206	VEICULOS	21/07/2010	33.000,00	0,00	33000	54860	ROSSETTI EQ RODOV LTDA	60
16/08/17	4	2	MANUTENCAO / OFICINAS	CAMINHOES BASCULANTES	1297342		CACAMBA BASCULANTE BI BL CAPACIDADE 12M3	206	VEICULOS	21/07/2010	33.000,00	0,00	33000	54860	ROSSETTI EQ RODOV LTDA	60
16/08/17	4	2	MANUTENCAO / OFICINAS	CAMINHOES BASCULANTES	1297344		CACAMBA BASCULANTE BI BL CAPACIDADE 12M3	206	VEICULOS	21/07/2010	33.000,00	0,00	33000	54860	ROSSETTI EQ RODOV LTDA	60
16/08/17	4	2	MANUTENCAO / OFICINAS	CAMINHOES BASCULANTES	1297346		CACAMBA BASCULANTE BI BL CAPACIDADE 12M3	206	VEICULOS	21/07/2010	33.000,00	0,00	33000	54860	ROSSETTI EQ RODOV LTDA	60
16/08/17	4	2	MANUTENCAO / OFICINAS	CAMINHOES BASCULANTES	1297347		CACAMBA BASCULANTE BI BL CAPACIDADE 12M3	206	VEICULOS	21/07/2010	33.000,00	0,00	33000	54860	ROSSETTI EQ RODOV LTDA	60
16/08/17	4	2	MANUTENCAO / OFICINAS	CAMINHOES BASCULANTES	1297348		CACAMBA BASCULANTE BI BL CAPACIDADE 12M3	206	VEICULOS	21/07/2010	33.000,00	0,00	33000	54860	ROSSETTI EQ RODOV LTDA	60
16/08/17	4	2	MANUTENCAO / OFICINAS	CAMINHOES BASCULANTES	1297349		CACAMBA BASCULANTE BI BL CAPACIDADE 12M3	206	VEICULOS	21/07/2010	33.000,00	0,00	33000	54860	ROSSETTI EQ RODOV LTDA	60
16/08/17	4	2	MANUTENCAO / OFICINAS	CAMINHOES BASCULANTES	1297350		CACAMBA BASCULANTE BI BL CAPACIDADE 12M3	206	VEICULOS	21/07/2010	33.000,00	0,00	33000	54860	ROSSETTI EQ RODOV LTDA	60
16/08/17	4	2	MANUTENCAO / OFICINAS	CAMINHOES BASCULANTES	1297352		CACAMBA BASCULANTE BI BL CAPACIDADE 12M3	206	VEICULOS	21/07/2010	33.000,00	0,00	33000	54860	ROSSETTI EQ RODOV LTDA	60
16/08/17	4	2	MANUTENCAO / OFICINAS	CAMINHOES BASCULANTES	1303772		CACAMBA BASCULANTE BI BL CAPACIDADE 12M3	206	VEICULOS	20/06/2010	34.500,00	0,00	34500	54860	ROSSETTI EQ RODOV LTDA	60
16/08/17	4	2	MANUTENCAO / OFICINAS	CAMINHOES BASCULANTES	1303773		CACAMBA BASCULANTE BI BL CAPACIDADE 12M3	206	VEICULOS	20/06/2010	34.500,00	0,00	34500	54860	ROSSETTI EQ RODOV LTDA	60
16/08/17	4	2	MANUTENCAO / OFICINAS	CAMINHOES BASCULANTES	1303774		CACAMBA BASCULANTE BI BL CAPACIDADE 12M3	206	VEICULOS	20/06/2010	34.500,00	0,00	34500	54860	ROSSETTI EQ RODOV LTDA	60
16/08/17	4	2	MANUTENCAO / OFICINAS	CAMINHOES BASCULANTES	1303776		CACAMBA BASCULANTE BI BL CAPACIDADE 12M3	206	VEICULOS	20/06/2010	34.500,00	0,00	34500	54860	ROSSETTI EQ RODOV LTDA	60
16/08/17	4	2	MANUTENCAO / OFICINAS	CAMINHOES BASCULANTES	1303778		CACAMBA BASCULANTE BI BL CAPACIDADE 12M3	206	VEICULOS	20/06/2010	34.500,00	0,00	34500	54860	ROSSETTI EQ RODOV LTDA	60
16/08/17	4	2	MANUTENCAO / OFICINAS	CAMINHOES BASCULANTES	1303779		CACAMBA BASCULANTE BI BL CAPACIDADE 12M3	206	VEICULOS	20/06/2010	34.500,00	0,00	34500	54860	ROSSETTI EQ RODOV LTDA	60
16/08/17	4	2	MANUTENCAO / OFICINAS	CAMINHOES BASCULANTES	1303780		CACAMBA BASCULANTE BI BL CAPACIDADE 12M3	206	VEICULOS	20/06/2010	34.500,00	0,00	34500	54860	ROSSETTI EQ RODOV LTDA	60
16/08/17	4	2	MANUTENCAO / OFICINAS	CAMINHOES BASCULANTES	1303781		CACAMBA BASCULANTE BI BL CAPACIDADE 12M3	206	VEICULOS	20/06/2010	34.500,00	0,00	34500	54860	ROSSETTI EQ RODOV LTDA	60
16/08/17	4	2	MANUTENCAO / OFICINAS	CAMINHOES BASCULANTES	1303782		CACAMBA BASCULANTE BI BL CAPACIDADE 12M3	206	VEICULOS	20/06/2010	34.500,00	0,00	34500	54860	ROSSETTI EQ RODOV LTDA	60
16/08/17	4	2	MANUTENCAO / OFICINAS	CAMINHOES BASCULANTES	1303783		CACAMBA BASCULANTE BI BL CAPACIDADE 12M3	206	VEICULOS	20/06/2010	34.500,00	0,00	34500	54860	ROSSETTI EQ RODOV LTDA	60
16/08/17	4	2	MANUTENCAO / OFICINAS	CAMINHOES BASCULANTES	1303784		CACAMBA BASCULANTE BI BL CAPACIDADE 12M3	206	VEICULOS	20/06/2010	34.500,00	0,00	34500	54860	ROSSETTI EQ RODOV LTDA	60
16/08/17	4	2	MANUTENCAO / OFICINAS	CAMINHOES BASCULANTES	1303785		CACAMBA BASCULANTE BI BL CAPACIDADE 12M3	206	VEICULOS	20/06/2010	34.500,00	0,00	34500	54860	ROSSETTI EQ RODOV LTDA	60
16/08/17	4	2	MANUTENCAO / OFICINAS	CAMINHOES BASCULANTES	1303786		CACAMBA BASCULANTE BI BL CAPACIDADE 12M3	206	VEICULOS	20/06/2010	34.500,00	0,00	34500	54860	ROSSETTI EQ RODOV LTDA	60
16/08/17	4	2	MANUTENCAO / OFICINAS	CAMINHOES BASCULANTES	1303787		CACAMBA BASCULANTE BI BL CAPACIDADE 12M3	206	VEICULOS	20/06/2010	34.500,00	0,00	34500	54860	ROSSETTI EQ RODOV LTDA	60
16/08/17	4	2	MANUTENCAO / OFICINAS	CAMINHOES BASCULANTES	1303789		CACAMBA BASCULANTE BI BL CAPACIDADE 12M3	206	VEICULOS	20/06/2010	34.500,00	0,00	34500	54860	ROSSETTI EQ RODOV LTDA	60
16/08/17	4	2	MANUTENCAO / OFICINAS	CAMINHOES BASCULANTES	1303790		CACAMBA BASCULANTE BI BL CAPACIDADE 12M3	206	VEICULOS	20/06/2010	34.500,00	0,00	34500	54860	ROSSETTI EQ RODOV LTDA	60
16/08/17	4	2	MANUTENCAO / OFICINAS	CAMINHOES BASCULANTES	1303792		CACAMBA BASCULANTE BI BL CAPACIDADE 12M3	206	VEICULOS	20/06/2010	34.500,00	0,00	34500	54860	ROSSETTI EQ RODOV LTDA	60
16/08/17	4	2	MANUTENCAO / OFICINAS	CAMINHOES BASCULANTES	1303791		CACAMBA BASCULANTE BI BL CAPACIDADE 12M3	206	VEICULOS	20/06/2010	34.500,00	0,00	34500	54860	ROSSETTI EQ RODOV LTDA	60
16/08/17	4	2	MANUTENCAO / OFICINAS	CAMINHOES BASCULANTES	1303793		CACAMBA BASCULANTE BI BL CAPACIDADE 12M3	206	VEICULOS	20/06/2010	34.500,00	0,00	34500	54860	ROSSETTI EQ RODOV LTDA	60
16/08/17	4	2	MANUTENCAO / OFICINAS	CAMINHOES BASCULANTES	1303794		CACAMBA BASCULANTE BI BL CAPACIDADE 12M3	206	VEICULOS	20/06/2010	34.500,00	0,00	34500	54860	ROSSETTI EQ RODOV LTDA	60
16/08/17	4	2	MANUTENCAO / OFICINAS	CAMINHOES BASCULANTES	1303796		CACAMBA BASCULANTE BI BL CAPACIDADE 12M3	206	VEICULOS	20/06/2010	34.500,00	0,00	34500	54860	ROSSETTI EQ RODOV LTDA	60
16/08/17	4	2	MANUTENCAO / OFICINAS	CAMINHOES BASCULANTES	1303797		CACAMBA BASCULANTE BI BL CAPACIDADE 12M3	206	VEICULOS	20/06/2010	34.500,00	0,00	34500	54860	ROSSETTI EQ RODOV LTDA	60
16/08/17	4	2	MANUTENCAO / OFICINAS	CAMINHOES BASCULANTES	1303798		CACAMBA BASCULANTE BI BL CAPACIDADE 12M3	206	VEICULOS	20/06/2010	34.500,00	0,00	34500	54860	ROSSETTI EQ RODOV LTDA	60
16/08/17	4	2	MANUTENCAO / OFICINAS	CAMINHOES BASCULANTES	1303799		CACAMBA BASCULANTE BI BL CAPACIDADE 12M3	206	VEICULOS	20/06/2010	34.500,00	0,00	34500	54860	ROSSETTI EQ RODOV LTDA	60
16/08/17	4	2	MANUTENCAO / OFICINAS	CAMINHOES BASCULANTES	1304729		CACAMBA BASCULANTE BI BL CAPACIDADE 12M3	206	VEICULOS	14/10/2010	34.500,00	0,00	34500	54860	ROSSETTI EQ RODOV LTDA	60
16/08/17	4	2	MANUTENCAO / OFICINAS	CAMINHOES BASCULANTES	1304730		CACAMBA BASCULANTE BI BL CAPACIDADE 12M3	206	VEICULOS	14/10/2010	34.500,00	0,00	34500	54860	ROSSETTI EQ RODOV LTDA	60
16/08/17	4	2	MANUTENCAO / OFICINAS	CAMINHOES BASCULANTES	1304731		CACAMBA BASCULANTE BI BL CAPACIDADE 12M3	206	VEICULOS	14/10/2010	34.500,00	0,00	34500	54860	ROSSETTI EQ RODOV LTDA	60
16/08/17	4	2	MANUTENCAO / OFICINAS	CAMINHOES BASCULANTES	1304732		CACAMBA BASCULANTE BI BL CAPACIDADE 12M3	206	VEICULOS	14/10/2010	34.500,00	0,00	34500	54860	ROSSETTI EQ RODOV LTDA	60
16/08/17	4	2	MANUTENCAO / OFICINAS	CAMINHOES BASCULANTES	1304733		CACAMBA BASCULANTE BI BL CAPACIDADE 12M3	206	VEICULOS	14/10/2010	34.500,00	0,00	34500	54860	ROSSETTI EQ RODOV LTDA	60
16/08/17	4	2	MANUTENCAO / OFICINAS	CAMINHOES BASCULANTES	1304734		CACAMBA BASCULANTE BI BL CAPACIDADE 12M3	206	VEICULOS	14/10/2010	34.500,00	0,00	34500	54860	ROSSETTI EQ RODOV LTDA	60
16/08/17	4	2	MANUTENCAO / OFICINAS	CAMINHOES BASCULANTES	1304735		CACAMBA BASCULANTE BI BL CAPACIDADE 12M3	206	VEICULOS	14/10/2010	34.500,00	0,00	34500	54860	ROSSETTI EQ RODOV LTDA	60
16/08/17	4	2	MANUTENCAO / OFICINAS	CAMINHOES BASCULANTES	1304736		CACAMBA BASCULANTE BI BL CAPACIDADE 12M3	206	VEICULOS	14/10/2010	34.500,00	0,00	34500	54860	ROSSETTI EQ RODOV LTDA	60
16/08/17	4	2	MANUTENCAO / OFICINAS	CAMINHOES BASCULANTES	1304737		CACAMBA BASCULANTE BI BL CAPACIDADE 12M3	206	VEICULOS	14/10/2010	34.500,00	0,00	34500	54860	ROSSETTI EQ RODOV LTDA	60
16/08/17	4	2	MANUTENCAO / OFICINAS	CAMINHOES BASCULANTES	1304738		CACAMBA BASCULANTE BI BL CAPACIDADE 12M3	206	VEICULOS	14/10/2010	34.500,00	0,00	34500	54860	ROSSETTI EQ RODOV LTDA	60
16/08/17	4	2	MANUTENCAO / OFICINAS	CAMINHOES BASCULANTES	1304739		CACAMBA BASCULANTE BI BL CAPACIDADE 12M3	206	VEICULOS	14/10/2010	34.500,00	0,00	34500	54860	ROSSETTI EQ RODOV LTDA	60
16/08/17	4	2	MANUTENCAO / OFICINAS	CAMINHOES BASCULANTES	1304740		CACAMBA BASCULANTE BI BL CAPACIDADE 12M3	206	VEICULOS	14/10/2010	34.500,00	0,00	34500	54860	ROSSETTI EQ RODOV LTDA	60
16/08/17	4	2	MANUTENCAO / OFICINAS	CAMINHOES BASCULANTES	1304741		CACAMBA BASCULANTE BI BL CAPACIDADE 12M3	206	VEICULOS	14/10/2010	34.500,00	0,00	34500	54860	ROSSETTI EQ RODOV LTDA	60
16/08/17	4	2	MANUTENCAO / OFICINAS	CAMINHOES BASCULANTES	1304742		CACAMBA BASCULANTE BI BL CAPACIDADE 12M3	206	VEICULOS	14/10/2010	34.500,00	0,00	34500	54860	ROSSETTI EQ RODOV LTDA	60
16/08/17	4	2	MANUTENCAO / OFICINAS	CAMINHOES BASCULANTES	1304743		CACAMBA BASCULANTE BI BL CAPACIDADE 12M3	206	VEICULOS	14/10/2010	34.500,00	0,00	34500	54860	ROSSETTI EQ RODOV LTDA	60
16/08/17	4	2	MANUTENCAO / OFICINAS	CAMINHOES BASCULANTES	1304744		CACAMBA BASCULANTE BI BL CAPACIDADE 12M3	206	VEICULOS	14/10/2010	34.500,00	0,00	34500	54860	ROSSETTI EQ RODOV LTDA	60
16/08/17	4	2	MANUTENCAO / OFICINAS	CAMINHOES BASCULANTES	1304746		CACAMBA BASCULANTE BI BL CAPACIDADE 12M3	206	VEICULOS	14/10/2010	34.500,00	0,00	34500	54860	ROSSETTI EQ RODOV LTDA	60
16/08/17	4	2	MANUTENCAO / OFICINAS	CAMINHOES BASCULANTES	1304747		CACAMBA BASCULANTE BI BL CAPACIDADE 12M3	206	VEICULOS	14/10/2010	34.500,00	0,00	34500	54860	ROSSETTI EQ RODOV LTDA	60
16/08/17	4	2	MANUTENCAO / OFICINAS	CAMINHOES BASCULANTES	1304748		CACAMBA BASCULANTE BI BL CAPACIDADE 12M3	206	VEICULOS	14/10/2010	34.500,00	0,00	34500	54860	ROSSETTI EQ RODOV LTDA	60
16/08/17	4	975	ADMINISTRACAO	DIRETORIA	1733887	1733887	AZERA GLS 3.3 V6 AUTOMATICO HYUNDAI	206	VEICULOS	22/04/2013	80.000,00	12.000,17	67998,83	867314	BARBARA BERTIN MENTE	60
16/08/17	4	2	SUPRIMENTOS	ALMOXARIFADO CENTRAL	1266194	966560	AUTO BB VEICULAR SCHWING STETTER MOD	206	VEICULOS	01/07/2008	720.000,00	0,00	720000	261771	SCHWING EQUIPAMENTOS INDUSTRIAIS LTDA	60
16/08/17	4	961	MANUTENCAO / OFICINAS	VEICULOS LEVES	1763168		AMAROK 4X4 VW	206	VEICULOS	06/08/2013	118.791,14	26.737,22	92013,94	848943	VOLKSWAGEN DO BRASIL IND VEC AUTOM LTDA	60
16/08/17	4	975	SERVICOS DE APOIO	SERVICOS DE APOIO	1761829	1761829	AMAROK 4X4 VW	206	VEICULOS	02/08/2012	120.961,13	2.015,98	118935,15	848943	VOLKSWAGEN DO BRASIL IND VEC AUTOM LTDA	60
16/08/17	4	1	SUPRIMENTOS	ALMOXARIFADO CENTRAL	566797	566797	ACORUMANTOS EM VEICULOS	206	VEICULOS	01/01/1900	747.929,06	54.184,10	693.844,96	567008	DIVERSOS	60
16/08/17	4	1	SUPRIMENTOS	ALMOXARIFADO CENTRAL	1739480	1739480		206	VEICULOS	01/04/2013	67.000,00	50.806,43	16193,57			120
16/08/17	4	1	SUPRIMENTOS	ALMOXARIFADO CENTRAL	566779	566779	EQUIPAMENTOS PROC DADOS	33306	EQUIPAMENTOS PROC DADOS	01/01/1900	2.029.454,64	102.350,68	1.927.103,96	567890	DIVERSOS	120
16/08/17	4	1	SUPRIMENTOS	ALMOXARIFADO CENTRAL	566777	566777	APARELHOS LABORATORIO DIVERSOS	33307	APARELHOS DE LABORATORIO	01/01/1900	189.754,13	15.572,18	174.181,95	567888	DIVERSOS	120
16/08/17	4	1	SUPRIMENTOS	ALMOXARIFADO CENTRAL	566782	566782	INSTRUMENTOS E FERRAMENTAS	165887	INSTRUMENTOS E FERRAMENTAS	01/01/1900	792,00	712,80	79,20	567893	DIVERSOS	120
16/08/17	4	1	SUPRIMENTOS	ALMOXARIFADO CENTRAL	566780	566780	FERRAMENTAS DIVERSAS	307564	FERRAMENTAS	01/01/1900	665,00	473,96	191,04	567891	DIVERSOS	120
16/08/17	4	1	ADMINISTRACAO	DIRETORIA	1364864	1364864	INTEGRALIZAÇÃO COMAPI FAZENDA ATACADÃO	307816	FAZENDA ATACADÃO	31/12/2009	460.000.000,00	460.000.000,00	0			0
16/08/17	4	1	SUPRIMENTOS	ALMOXARIFADO CENTRAL	566778	566778	APARELHOS DE TOPOGRAFIA	307367	APARELHOS DE TOPOGRAFIA	01/01/1900	908.896,37	74.496,53	834.399,84	567889	DIVERSOS	120
16/08/17	4	1	SUPRIMENTOS	ALMOXARIFADO CENTRAL	566786	566786	SOFTWARES EM GERAL	1211268	SOFTWARE	01/01/1900	5.341.069,67	157.526,46	5.183.523,21	567897	DIVERSOS	60

Dat Processo	EMPRESA	FILIAL	DEPARTAMENTO	SEÇÃO	FICHA PATRIMONIAL	PLACA PATRIMONIO	DESCRIÇÃO	CONTA CONTÁBIL	DESCRIÇÃO CONTA CONTÁBIL	Dat Aquisicao	VALOR AQUISIÇÃO	VALOR RESIDUAL	DEPRECIAÇÃO ACUMULADA	Cod Fornecedor	Desc Fornecedor	Qtd Vida Util SUM	Observação
16/08/17	4	1	ADMINISTRACAO	DIRETORIA	1308515		INTEGRALIZACAO DA COMAR - EDIFICACOES HOTEL LINS	202	IMOVEIS E CONTRUCOES	31/12/2009	90.000.000,00	63.000.000,00	27000000	567899	DIVERSOS	300	
16/08/17	4	1	SUPRIMENTOS	ALMOXARIFADO CENTRAL	598766	598766	ACORDAMENTOS CONSTRUÇÕES	202	IMOVEIS E CONTRUCOES	01/01/1900	16.028.035,40	13.677.445,67	4.952.627,56	567899	DIVERSOS	300	
16/08/17	4	1	SUPRIMENTOS	ALMOXARIFADO CENTRAL	1335503	2008006095	VIBRADOR IMERSAO AZ -68MM	203	MAQUINAS E EQUIPAMENTOS	22/08/2006	930,00	0,00	930	88	MULTISRIGO ALIMENTOS LTDA	120	
16/08/17	4	1	SUPRIMENTOS	ALMOXARIFADO CENTRAL	1335502	2008006094	VIBRADOR IMERSAO AZ -68MM	203	MAQUINAS E EQUIPAMENTOS	22/08/2006	930,00	0,00	930	88	MULTISRIGO ALIMENTOS LTDA	120	
16/08/17	4	1	SUPRIMENTOS	ALMOXARIFADO CENTRAL	1335504	2008006096	VIBRADOR IMERSAO AZ -68MM	203	MAQUINAS E EQUIPAMENTOS	22/08/2006	930,00	0,00	930	88	MULTISRIGO ALIMENTOS LTDA	120	
16/08/17	4	2	SUPRIMENTOS	ALMOXARIFADO CENTRAL	1334656	2008008130	VIBRADOR IMERSAO AZ -38MM	203	MAQUINAS E EQUIPAMENTOS	23/03/2006	681,47	0,00	681,47	88	MULTISRIGO ALIMENTOS LTDA	120	
16/08/17	4	2	SUPRIMENTOS	ALMOXARIFADO CENTRAL	1334657	2008008131	VIBRADOR IMERSAO AZ -38MM	203	MAQUINAS E EQUIPAMENTOS	23/03/2006	681,47	0,00	681,47	88	MULTISRIGO ALIMENTOS LTDA	120	
16/08/17	4	1	SUPRIMENTOS	ALMOXARIFADO CENTRAL	1335508	2008006092	VIBRADOR IMERSAO AZ -47MM	203	MAQUINAS E EQUIPAMENTOS	22/08/2006	642,00	0,00	642	88	MULTISRIGO ALIMENTOS LTDA	120	
16/08/17	4	1	SUPRIMENTOS	ALMOXARIFADO CENTRAL	1335507	2008006091	VIBRADOR IMERSAO AZ -47MM	203	MAQUINAS E EQUIPAMENTOS	22/08/2006	642,00	0,00	642	88	MULTISRIGO ALIMENTOS LTDA	120	
16/08/17	4	1	SUPRIMENTOS	ALMOXARIFADO CENTRAL	1335506	2008006090	VIBRADOR IMERSAO AZ -47MM	203	MAQUINAS E EQUIPAMENTOS	22/08/2006	642,00	0,00	642	88	MULTISRIGO ALIMENTOS LTDA	120	
16/08/17	4	1	SUPRIMENTOS	ALMOXARIFADO CENTRAL	1335511	2008006089	VIBRADOR IMERSAO AZ - 25MM	203	MAQUINAS E EQUIPAMENTOS	22/08/2006	558,00	0,00	558	88	MULTISRIGO ALIMENTOS LTDA	120	
16/08/17	4	1	SUPRIMENTOS	ALMOXARIFADO CENTRAL	1335510	2008006088	VIBRADOR IMERSAO AZ - 25MM	203	MAQUINAS E EQUIPAMENTOS	22/08/2006	558,00	0,00	558	88	MULTISRIGO ALIMENTOS LTDA	120	
16/08/17	4	1	SUPRIMENTOS	ALMOXARIFADO CENTRAL	1335512	2008006086	VIBRADOR IMERSAO AZ - 25MM	203	MAQUINAS E EQUIPAMENTOS	22/08/2006	558,00	0,00	558	88	MULTISRIGO ALIMENTOS LTDA	120	
16/08/17	4	1	SUPRIMENTOS	ALMOXARIFADO CENTRAL	1335663	2007094213	VIBRADOR DE IMERSAO/WEBER/48MM/HM	203	MAQUINAS E EQUIPAMENTOS	22/08/2007	709,00	11,62	697,38	17	COMPANHIA METALURGICA IRIADA	120	
16/08/17	4	1	SUPRIMENTOS	ALMOXARIFADO CENTRAL	1335662	2007094212	VIBRADOR DE IMERSAO/WEBER/48MM/HM	203	MAQUINAS E EQUIPAMENTOS	22/08/2007	670,00	11,59	658,44	17	COMPANHIA METALURGICA IRIADA	120	
16/08/17	4	1	SUPRIMENTOS	ALMOXARIFADO CENTRAL	1335580	2007075548	VIBRADOR DE IMERSAO 48 MM X 4M/WEBER	203	MAQUINAS E EQUIPAMENTOS	17/07/2007	646,29	0,00	646,29	17	COMPANHIA METALURGICA IRIADA	120	
16/08/17	4	980	SUPRIMENTOS	ALMOXARIFADO CENTRAL	1335813	400747	VIBRADOR DE IMERSAO	203	MAQUINAS E EQUIPAMENTOS	07/03/2008	736,81	42,03	694,78	17	COMPANHIA METALURGICA IRIADA	120	
16/08/17	4	1	SUPRIMENTOS	ALMOXARIFADO CENTRAL	1334168	2008002002	VIBRADOR DE CONCRETO PNEUMATICO/AIR7	203	MAQUINAS E EQUIPAMENTOS	19/01/2008	2.852,00	142,22	2709,78	68	TROMBINI PAREL E EMBALAGENS S/A	120	
16/08/17	4	980	SUPRIMENTOS	ALMOXARIFADO CENTRAL	1334163	133417	VIBRADOR DE CONCRETO PNEUMATICO/AIR7	203	MAQUINAS E EQUIPAMENTOS	19/01/2008	2.852,00	142,22	2709,78	68	TROMBINI PAREL E EMBALAGENS S/A	120	
16/08/17	4	980	SUPRIMENTOS	ALMOXARIFADO CENTRAL	1334162	133154	VIBRADOR DE CONCRETO PNEUMATICO/AIR7	203	MAQUINAS E EQUIPAMENTOS	19/01/2008	2.852,00	142,22	2709,78	68	TROMBINI PAREL E EMBALAGENS S/A	120	
16/08/17	4	980	SUPRIMENTOS	ALMOXARIFADO CENTRAL	1335748	133418	VIBRADOR DE CONCRETO PNEUMATICO/AIR7	203	MAQUINAS E EQUIPAMENTOS	19/01/2008	1.646,00	82,64	1563,36	68	TROMBINI PAREL E EMBALAGENS S/A	120	
16/08/17	4	1	SUPRIMENTOS	ALMOXARIFADO CENTRAL	1335747	2008010004	VIBRADOR DE CONCRETO PNEUMATICO/AIR7	203	MAQUINAS E EQUIPAMENTOS	19/01/2008	1.646,00	82,64	1563,36	68	TROMBINI PAREL E EMBALAGENS S/A	120	
16/08/17	4	1	SUPRIMENTOS	ALMOXARIFADO CENTRAL	1335744	2008010001	VIBRADOR DE CONCRETO PNEUMATICO/AIR7	203	MAQUINAS E EQUIPAMENTOS	19/01/2008	1.646,00	82,64	1563,36	68	TROMBINI PAREL E EMBALAGENS S/A	120	
16/08/17	4	1	SUPRIMENTOS	ALMOXARIFADO CENTRAL	1335746	2008012008	VIBRADOR DE CONCRETO PNEUMATICO/AIR7	203	MAQUINAS E EQUIPAMENTOS	19/01/2008	1.646,00	82,64	1563,36	68	TROMBINI PAREL E EMBALAGENS S/A	120	
16/08/17	4	1	SUPRIMENTOS	ALMOXARIFADO CENTRAL	1334138	2007094423	VIBRADOR DE CONCRETO PNEUMATICO/ GVC 20 EX BOSCH	203	MAQUINAS E EQUIPAMENTOS	02/10/2007	3.208,00	53,68	3153,32	39	CIA DE EMBALAGENS METALICAS MMSA	120	
16/08/17	4	1	SUPRIMENTOS	ALMOXARIFADO CENTRAL	1334139	2007094424	VIBRADOR DE CONCRETO PNEUMATICO/ GVC 20 EX BOSCH	203	MAQUINAS E EQUIPAMENTOS	02/10/2007	3.208,00	53,68	3153,32	39	CIA DE EMBALAGENS METALICAS MMSA	120	
16/08/17	4	1	SUPRIMENTOS	ALMOXARIFADO CENTRAL	1334145	2007114486	VIBRADOR DE CONCRETO PNEUMATICO/ AVB700/BOSCH	203	MAQUINAS E EQUIPAMENTOS	27/11/2007	3.855,00	116,64	3676,36	39	CIA DE EMBALAGENS METALICAS MMSA	120	
16/08/17	4	1	SUPRIMENTOS	ALMOXARIFADO CENTRAL	1334159	2008003279	VIBRADOR DE CONCRETO PNEUMATICA MOD. AI/87	203	MAQUINAS E EQUIPAMENTOS	19/01/2008	2.852,00	142,22	2709,78	68	TROMBINI PAREL E EMBALAGENS S/A	120	
16/08/17	4	1	SUPRIMENTOS	ALMOXARIFADO CENTRAL	1335802	990241	VIBRADOR DE CONCRETO GVC 20 EX BOSCH	203	MAQUINAS E EQUIPAMENTOS	01/07/2008	1.646,00	132,28	1316,72	217765	RITA ALVES DOS SANTOS PASTELARIA ME	120	
16/08/17	4	1	SUPRIMENTOS	ALMOXARIFADO CENTRAL	1335818	990237	VIBRADOR DE CONCRETO GVC 20 EX BOSCH	203	MAQUINAS E EQUIPAMENTOS	01/07/2008	1.646,00	132,28	1316,72	217765	RITA ALVES DOS SANTOS PASTELARIA ME	120	
16/08/17	4	1	SUPRIMENTOS	ALMOXARIFADO CENTRAL	1335817	990236	VIBRADOR DE CONCRETO GVC 20 EX BOSCH	203	MAQUINAS E EQUIPAMENTOS	01/07/2008	1.646,00	132,28	1316,72	217765	RITA ALVES DOS SANTOS PASTELARIA ME	120	
16/08/17	4	1	SUPRIMENTOS	ALMOXARIFADO CENTRAL	1335816	990235	VIBRADOR DE CONCRETO GVC 20 EX BOSCH	203	MAQUINAS E EQUIPAMENTOS	01/07/2008	1.646,00	132,28	1316,72	217765	RITA ALVES DOS SANTOS PASTELARIA ME	120	
16/08/17	4	1	SUPRIMENTOS	ALMOXARIFADO CENTRAL	1335921	990240	VIBRADOR DE CONCRETO GVC 20 EX BOSCH	203	MAQUINAS E EQUIPAMENTOS	01/07/2008	1.646,00	132,28	1316,72	217765	RITA ALVES DOS SANTOS PASTELARIA ME	120	
16/08/17	4	1	SUPRIMENTOS	ALMOXARIFADO CENTRAL	1334161	2008002005	VIBRADOR DE CONCRETO PNEUMTICO/AIR7	203	MAQUINAS E EQUIPAMENTOS	19/01/2008	2.852,00	142,22	2709,78	68	TROMBINI PAREL E EMBALAGENS S/A	120	
16/08/17	4	1	SUPRIMENTOS	ALMOXARIFADO CENTRAL	1335745	2008012007	VIBRADOR DE CONCRETO PNEUMATICO/AIR7	203	MAQUINAS E EQUIPAMENTOS	19/01/2008	1.646,00	82,64	1563,36	68	TROMBINI PAREL E EMBALAGENS S/A	120	
16/08/17	4	16	APOIO	APOIO	1335791	2008013132	VERGALHAO	203	MAQUINAS E EQUIPAMENTOS	28/02/2008	9.000,00	3.525,00	5475	235	EMBLEMA COM MAQ AGRICOLAS LTDA	120	
16/08/17	4	16	APOIO	APOIO	1335843	2008032279	VERGALHAO	203	MAQUINAS E EQUIPAMENTOS	27/03/2008	7.950,00	3.246,25	4703,75	39	CIA DE EMBALAGENS METALICAS MMSA	120	
16/08/17	4	16	APOIO	APOIO	1335846	2008032281	VERGALHAO	203	MAQUINAS E EQUIPAMENTOS	27/03/2008	7.950,00	3.246,25	4703,75	39	CIA DE EMBALAGENS METALICAS MMSA	120	
16/08/17	4	16	APOIO	APOIO	1335844	2008032280	VERGALHAO	203	MAQUINAS E EQUIPAMENTOS	27/03/2008	7.950,00	3.246,25	4703,75	39	CIA DE EMBALAGENS METALICAS MMSA	120	
16/08/17	4	16	APOIO	APOIO	1335847	2008032282	VERGALHAO	203	MAQUINAS E EQUIPAMENTOS	27/03/2008	7.950,00	3.180,00	4770	39	CIA DE EMBALAGENS METALICAS MMSA	120	
16/08/17	4	16	APOIO	APOIO	1335848	2008032283	VERGALHAO	203	MAQUINAS E EQUIPAMENTOS	27/03/2008	7.950,00	3.180,00	4770	39	CIA DE EMBALAGENS METALICAS MMSA	120	
16/08/17	4	16	APOIO	APOIO	1336403	1336403	VERGALHAO	203	MAQUINAS E EQUIPAMENTOS	16/12/2010	6.900,00	3.144,31	1755,69	343418	HARO SELL COMERCIO PRODUTOS INFORM LTDA	120	
16/08/17	4	16	APOIO	APOIO	1336402	1336402	VERGALHAO	203	MAQUINAS E EQUIPAMENTOS	16/12/2010	6.900,00	3.144,31	1755,69	343418	HARO SELL COMERCIO PRODUTOS INFORM LTDA	120	
16/08/17	4	16	APOIO	APOIO	1335789	2008013130	VERGALHAO	203	MAQUINAS E EQUIPAMENTOS	28/02/2008	6.500,00	2.545,59	3954,41	235	EMBLEMA COM MAQ AGRICOLAS LTDA	120	
16/08/17	4	16	APOIO	APOIO	1335788	2008013129	VERGALHAO	203	MAQUINAS E EQUIPAMENTOS	28/02/2008	6.500,00	2.545,59	3954,41	235	EMBLEMA COM MAQ AGRICOLAS LTDA	120	
16/08/17	4	16	APOIO	APOIO	1335790	2008013131	VERGALHAO	203	MAQUINAS E EQUIPAMENTOS	28/02/2008	6.500,00	2.545,59	3954,41	235	EMBLEMA COM MAQ AGRICOLAS LTDA	120	
16/08/17	4	16	APOIO	APOIO	1336389	1336389	VERGALHAO	203	MAQUINAS E EQUIPAMENTOS	01/12/2011	3.300,00	2.447,50	852,5	802807	FERNANDO GIMENES TAROZO TRANSPORTE ME	120	
16/08/17	4	16	APOIO	APOIO	1335979	1335979	VERGALHAO	203	MAQUINAS E EQUIPAMENTOS	25/08/2010	3.700,00	2.292,99	1406,01	741689	TRILOBIT.COM MONT.E FAB.DE PL.S.LTDA	120	
16/08/17	4	16	APOIO	APOIO	1335846	2007005218	VERGALHAO	203	MAQUINAS E EQUIPAMENTOS	12/06/2007	6.045,47	2.115,65	3929,84	17	COMPANHIA METALURGICA IRIADA	120	
16/08/17	4	16	APOIO	APOIO	1335828	2008030606	VERGALHAO	203	MAQUINAS E EQUIPAMENTOS	24/03/2008	4.600,00	1.878,57	2721,43	68	TROMBINI PAREL E EMBALAGENS S/A	120	
16/08/17	4	16	SERVICOS DE APOIO	SERVICOS DE APOIO	1335425	1335425	VERGALHAO	203	MAQUINAS E EQUIPAMENTOS	28/08/2009	637,00	392,39	296,74	541888	RANNCOL RADIADORES DO NORDESTE LTDA	120	
16/08/17	4	16	SERVICOS DE APOIO	SERVICOS DE APOIO	1335863	2008032285	VERGALHAO	203	MAQUINAS E EQUIPAMENTOS	05/03/2008	45,50	18,14	27,36	268503	CORDEIRO MAQUINAS E FERRAMENTAS LTDA	120	
16/08/17	4	991	PRODUCAO	EDIFICACOES	1690253		VENTILADOR AXIAL 450MM 2-HP 380 VOLTS	203	MAQUINAS E EQUIPAMENTOS	20/01/2014	1.348.731,28	877.325,36	471405,92	908039	ZITRON CHILE S.A.	120	
16/08/17	4	1	SUPRIMENTOS	ALMOXARIFADO CENTRAL	1335439	400562	VASOURA/MANGUI/VIRMOM/55/35	203	MAQUINAS E EQUIPAMENTOS	11/08/2005	22.000,00	0,00	22000	42	PAPAPLM	120	
16/08/17	4	2	MANUTENCAO / OFICINAS	OPERACIONAL / PRODUCAO	3826977		VALETADEIRA VGMR 500 MEC RUL	203	MAQUINAS E EQUIPAMENTOS	25/10/2016	14.375,00	13.296,88	1078,11	788179	MARIA APARECIDA PARADELLO TAGLIAFERRO ME	120	
16/08/17	4	2	MANUTENCAO / OFICINAS	USINA / BRITADORES	3822466		USINA SOLIDOS PRE MISTURADOS RIO MOVEL	203	MAQUINAS E EQUIPAMENTOS	30/10/2014	450.000,00	336.250,00	113750	273205	ENP TERRAPLENAGEM E PAV. FORESTO LTDA	120	
16/08/17	4	5	CONSORCIO CONTEN TERRAN	EQUIPAMENTOS	1294585	400968	USINA DE ASFALTO 3/4DESQUEBER/1/4ASB/1E/1/120 T/H	203	MAQUINAS E EQUIPAMENTOS	20/05/2005	282.184,47	0,00	282184,47	233195	CBER EQUIPAMENTOS RODOVIARIOS LTDA	120	
16/08/17	4	991	SERVICOS DE APOIO	SERVICOS DE APOIO	1731158		USINA CONCRETO SERIE 165 TG S/380	203	MAQUINAS E EQUIPAMENTOS	22/01/2013	276.000,00	151.800,00	124200	810155	CBI COMPANHIA IND BRASILEIRA IMPANTI	120	
16/08/17	4	991	SERVICOS DE APOIO	SERVICOS DE APOIO	1731168		USINA CONCRETO SERIE 165 TG S/380	203	MAQUINAS E EQUIPAMENTOS	22/01/2013	100.000,00	55.000,18	44999,82	810155	CBI COMPANHIA IND BRASILEIRA IMPANTI	120	
16/08/17	4	991	SERVICOS DE APOIO	SERVICOS DE APOIO	1731159		USINA CONCRETO SERIE 165 TG S/380	203	MAQUINAS E EQUIPAMENTOS	22/01/2013	100.000,00	55.000,18	44999,82	810155	CBI COMPANHIA IND BRASILEIRA IMPANTI	120	
16/08/17	4	991	SERVICOS DE APOIO	SERVICOS DE APOIO	1731161		USINA CONCRETO SERIE 165 TG S/380	203	MAQUINAS E EQUIPAMENTOS	22/01/2013	100.000,00	55.000,18	44999,82	810155	CBI COMPANHIA IND BRASILEIRA IMPANTI	120	
16/08/17	4	991	SERVICOS DE APOIO	SERVICOS DE APOIO	1731169		USINA CONCRETO SERIE 165 TG S/380	203	MAQUINAS E EQUIPAMENTOS	22/01/2013	2.311,16	1.771,12	1040,04	810155	CBI COMPANHIA IND BRASILEIRA IMPANTI	120	
16/08/17	4	991	SERVICOS DE APOIO	SERVICOS DE APOIO	1731157		USINA CONCRETO SERIE 165 TG S/380	203	MAQUINAS E EQUIPAMENTOS	22/01/2013	1.688,00	928,06	759,78	810155	CBI COMPANHIA IND BRASILEIRA IMPANTI	120	
16/08/17	4	2	EQUIPAMENTOS	OPERACIONAL / PRODUCAO	1389194	1389194	USINA ASFALTO CIBER MOD UAC7 MOVEL	203	MAQUINAS E EQUIPAMENTOS	19/03/2010	1.300.000,00	346.666,96	953333,04	233195	CBER EQUIPAMENTOS RODOVIARIOS LTDA.	120	
16/08/17	4	960	PRODUCAO	EDIFICACOES	1446523		UNIDADE HIDRAULICA DUPLA SECV 4ST305	203	MAQUINAS E EQUIPAMENTOS	08/04/2013	23.050,00	11.141,04	11908,96	573800	PA CAMARGO DIAS GORGOCABA ME	120	
16/08/17	4	2	EQUIPAMENTOS	EQUIPAMENTOS	1279442		UNIDADE HIDRAULICA 40 LITROS	203	MAQUINAS E EQUIPAMENTOS	11/12/2009	1.600,00	386,67	1213,33	558017	NOVIAK & GOUVEIA LTDA	120	
16/08/17	4	1	SUPRIMENTOS	ALMOXARIFADO CENTRAL	1356115	400485	TUPIA PI MOT 3CV II 350 X 900MM/POSSAMAN	203	MAQUINAS E EQUIPAMENTOS	29/08/2007	3.569,00	39,94	3529,06	157	COMERCIAL ELETRICA PALACIO LTDA	120	
16/08/17	4	991	ENGENHARIA	PLANEJAMENTO E CONTROLE	1756332	1756332	TROLE COLETOR ENERGIA MODELO DIAN 3M 4	203	MAQUINAS E EQUIPAMENTOS	19/05/2010	14.188,65	8.632,10	5557,75	10596	DEMAC CRANES E COMPONENTES LTDA	120	
16/08/17	4	991	PRODUCAO	OBRA DE ARTE ESPECIAL	3660785		TRITURADOR ALIMENTOS 6, RGF C/ 4 LUCRE	203	MAQUINAS E EQUIPAMENTOS	06/05/2015	841,10	658,84	182,26	457066	J L TOE SOLIZA - ME	120	
16/08/17	4	991	PRODUCAO	EDIFICACOES	1708441	1708441	TRATOR ESTEIRA MOD DBN CATERPILLAR	203	MAQUINAS E EQUIPAMENTOS	04/10/2012	650.000,00	341.248,81	308751,19	712692	SOTREQ S/A	120	
16/08/17	4	991	PRODUCAO	EDIFICACOES	1708440	1708440	TRATOR ESTEIRA MOD DBN CATERPILLAR	203	MAQUINAS E EQUIPAMENTOS	04/10/2012	650.000,00	341.248,81	308751,19	712692	SOTREQ S/A	120	
16/08/17	4	991	PRODUCAO	EDIFICACOES	1708439	1708439	TRATOR ESTEIRA MOD DBN CATERPILLAR	203	MAQUINAS E EQUIPAMENTOS	04/10/2012	650.000,00	341.248,81	308751,19	712692	SOTREQ S/A	120	
16/08/17	4	991	PRODUCAO	EDIFICACOES	1708438	1708438	TRATOR ESTEIRA MOD DBN CATERPILLAR	203	MAQUINAS E EQUIPAMENTOS	04/10/2012	650.000,00	341.248,81	308751,19	712692	SOTREQ S/A	120	
16/08/17	4	991	SERVICOS DE APOIO	SERVICOS DE APOIO	1729602	1729602	TRATOR DE ESTEIRA DIET CATERPILLAR	203	MAQUINAS E EQUIPAMENTOS	29/05/2013	750.000,00	437.500,00	312500	712692	SOTREQ S/A	120	
16/08/17	4	991	SUPRIMENTOS	ALMOXARIFADO CENTRAL	1739424		TRATOR DE ESTEIRA DIET CATERPILLAR	203	MAQUINAS E EQUIPAMENTOS	08/04/2013	753.300,00	433.147,50	320152,5	712692	SOTREQ S/A	120	
16/08/17	4	991	SUPRIMENTOS	ALMOXARIFADO CENTRAL	1739423		TRATOR DE ESTEIRA DIET CATERPILLAR	203	MAQUINAS E EQUIPAMENTOS	08/04/2013	753.300,00	433.147,50	320152,5	712692	SOTREQ S/A	120	
16/08/17	4	2	MANUTENCAO / OFICINAS	EQUIPAMENTOS TERRAPLANAGEM	1446429		TRATOR AGRICOLA MASSEY FERGUSSON 4275 4RM	203	MAQUINAS E EQUIPAMENTOS	19/05/2010	89.600,00	76.356,22	13.243,78	762514	HORIZ TRATORES AGRICOLAS A	120	
16/08/17	4	3	REDIRERA TAQUARI	BRITAGEM 1	1392484	1392484	TRANSPORTADORA DE CORREIA 30X16.5 BRITAM	203	MAQUINAS E EQUIPAMENTOS	18/05/2010	69.600,00	19.720,00	49880	714605	A&S EQUIPAMENTOS PARA MINERACAO LTDA	120	
16/08/17	4	3	REDIRERA TAQUARI	BRITAGEM 1	1392483	1392483	TRANSPORTADORA CORREIA 30X16.5 BRITAMEC	203	MAQUINAS E EQUIPAMENTOS	18/05/2010	30.200,00	11.106,38	28093,62	714605	A&S EQUIPAMENTOS PARA MINERACAO LTDA	120	
16/08/17	4	991	PRODUCAO	EDIFICACOES	1795205		TRANSPORTADOR DE CORREIA 42" CEDBRAZ	203	MAQUINAS E EQUIPAMENTOS	21/08/2012	4.671,16	2.413,22	2257,94	809445	CEDEBRAZ INDUSTRIA E COMERCIO LTDA EPP	120	
16/08/17	4	991	PRODUCAO	EDIFICACOES	1795204		TRANSPORTADOR DE CORREIA 42" CEDBRAZ	203	MAQUINAS E EQUIPAMENTOS	21/08/2012	4.671,16	2.413,22	2257,94	809445	CEDEBRAZ INDUSTRIA E COMERCIO LTDA EPP	120	
16/08/17	4	991	PRODUCAO	EDIFICACOES	1795203		TRANSPORTADOR DE CORREIA 42" CEDBRAZ	203	MAQUINAS E EQUIPAMENTOS	21/08/2012	4.671,16	2.413,22	2257,94	809445	CEDEBRAZ INDUSTRIA E COMERCIO LTDA EPP	120	
16/08/17	4	991	PRODUCAO	EDIFICACOES	1795209		TRANSPORTADOR DE CORREIA 42" CEDBRAZ	203	MAQUINAS E EQUIPAMENTOS	21/08/2012	4.671,16	2.413,22	2257,94	809445	CEDEBRAZ INDUSTRIA E COMERCIO LTDA EPP	120	
16/08/17	4	991	PRODUCAO	EDIFICACOES	1795198		TRANSPORTADOR DE CORREIA 42" CEDBRAZ	203	MAQUINAS E EQUIPAMENTOS	21/08/2012	4.671,16	2.413,22	2257,94	809445	CEDEBRAZ INDUSTRIA E COMERCIO LTDA EPP	120	
16/08/17	4	991	PRODUCAO	EDIFICACOES	1795194		TRANSPORTADOR DE CORREIA 42" CEDBRAZ	203	MAQUINAS E EQUIPAMENTOS	21/08/2012	4.671,16	2.413,22	2257,94	809445	CEDEBRAZ INDUSTRIA E COMERCIO LTDA EPP	120	
16/08/17	4	991	PRODUCAO	EDIFICACOES	1795208		TRANSPORTADOR DE CORREIA 42" CEDBRAZ	203	MAQUINAS E EQUIPAMENTOS	21/08/2012	4.671,16	2.413,22	2257,94	809445	CEDEBRAZ INDUSTRIA E COMERCIO LTDA EPP	120	
16/08/17	4	991	PRODUCAO	EDIFICACOES	1795206		TRANSPORTADOR DE CORREIA 42" CEDBRAZ	203	MAQUINAS E EQUIPAMENTOS	21/08/2012	4.671,16	2.413,22	2257,94	809445	CEDEBRAZ INDUSTRIA E COMERCIO LTDA EPP	120	
16/08/17	4	991	PRODUCAO	EDIFICACOES	1795196		TRANSPORTADOR DE CORREIA 42" CEDBRAZ	203	MAQUINAS E EQUIPAMENTOS	21/08/2012	4.671,16	2.413,22	2257,94	809445	CEDEBRAZ INDUSTRIA E COMERCIO LTDA EPP	120	
16/08/17	4	991	PRODUCAO	EDIFICACOES	1795195		TRANSPORTADOR DE CORREIA 42" CEDBRAZ	203	MAQUINAS E EQUIPAMENTOS	21/08/2012	4.671,16	2.413,22	2257,94	809445	CEDEBRAZ INDUSTRIA E COMERCIO LTDA EPP	120	
16/08/17	4	991	PRODUCAO	EDIFICACOES	1795210		TRANSPORTADOR DE CORREIA 42" CEDBRAZ	203	MAQUINAS E EQUIPAMENTOS	21/08/2012	4.671,16	2.413,22	2257,94	809445	CEDEBRAZ INDUSTRIA E COMERCIO LTDA EPP	120	
16/08/17	4	991	PRODUCAO	EDIFICACOES	1795209		TRANSPORTADOR DE CORREIA 42" CEDBRAZ	203	MAQUINAS E EQUIPAMENTOS	21/08/2012	4.671,16	2.413,22	2257,94	809445	CEDEBRAZ INDUSTRIA E COMERCIO LTDA EPP	120	
16/08/17	4	991	PRODUCAO	EDIFICACOES	1795207		TRANSPORTADOR DE CORREIA 42" CEDBRAZ	203	MAQUINAS E EQUIPAMENTOS	21/08/2012	4.671,16	2.413,22	2257,94	809445	CEDEBRAZ INDUSTRIA E COMERCIO LTDA EPP	120	
16/08/17	4	991	PRODUCAO	EDIFICACOES	1795206		TRANSPORTADOR DE CORREIA 42" CEDBRAZ	203	MAQUINAS E EQUIPAMENTOS	21/08/2012	4.671,16	2.361,94	2309,22	809445	CEDEBRAZ INDUSTRIA E COMERCIO LTDA EPP	120	
16/08/17	4	991	PRODUCAO	EDIFICACOES	1795196		TRANSPORTADOR DE CORREIA 42" CEDBRAZ	203	MAQUINAS E EQUIPAMENTOS	21/08/2012	4.671,16	2.361,94	2309,22	809445	CEDEBRAZ INDUSTRIA E COMERCIO LTDA EPP	120	
16/08/17	4	991	PRODUCAO	EDIFICACOES	1795175		TRANSPORTADOR DE CORREIA 42" CEDBRAZ	203	MAQUINAS E EQUIPAMENTOS	21/08/2012	4.671,16	2.361,94	2309,22	809445	CEDEBRAZ INDUSTRIA E COMERCIO LTDA EPP	120	
16/08/17	4	991	PRODUCAO	EDIFICACOES	1795176		TRANSPORTADOR DE CORREIA 42" CEDBRAZ	203	MAQUINAS E EQUIPAMENTOS	21/08/2012	4.671,16	2.361,94	2309,22	809445	CEDEBRAZ INDUSTRIA E COMERCIO LTDA EPP	120	
16/08/17	4	991	PRODUCAO	EDIFICACOES	1795197		TRANSPORTADOR DE CORREIA 42" CEDBRAZ	203	MAQUINAS E EQUIPAMENTOS	21/08/2012	4.671,16	2.361,94

16/08/17	4	3 OBRA ALL	MOBILIZACAO / DISMOBILIZACAO	1286635	1286635	SERRA TICO TICO 450W 220V 4327	203	MAQUINAS E EQUIPAMENTOS	10/03/2010	900,00	240,00	660	495672	SOUZA AL VIDI & CIA LTDA ME	120				
16/08/17	4	1 SUPRIMENTOS	ALMOXARIFADO CENTRAL	1335814	2007087079	SERRA SABRE C / LAMINA SERRA SABRE / MAKITA(JR3070T/1010W	203	MAQUINAS E EQUIPAMENTOS	17/08/2007	294,22	2,67	291,55	17	COMPANHIA METALURGICA RIBADA	120				
16/08/17	4	1 SUPRIMENTOS	ALMOXARIFADO CENTRAL	1335528	2007087058	SERRA MARMORE 180MM MAKITA/MAKITA	203	MAQUINAS E EQUIPAMENTOS	25/04/2007	1.700,00	0,00	1700	22	GRAFICA MARTINI S/A	120				
16/08/17	4	1 SUPRIMENTOS	ALMOXARIFADO CENTRAL	1335714	2007114127	SERRA EQUALIZADORA MAKITA/18" LS1040F /220V	203	MAQUINAS E EQUIPAMENTOS	19/11/2007	970,00	32,72	937,28	68	TROMBINI PAPEL E EMBALAGENS S/A	120				
16/08/17	4	1 SUPRIMENTOS	ALMOXARIFADO CENTRAL	1334188	400816	SERRA ELETRICA MAKITA/SS02N / 3900/40/40HZ	203	MAQUINAS E EQUIPAMENTOS	26/03/2008	780,49	44,27	716,42	219	CASA DE CARNES DYNAMICA LTDA	120				
16/08/17	4	680 SUPRIMENTOS	ALMOXARIFADO CENTRAL	1334239	400739	SERRA ELETRICA TICO TICO PROFISSIONAL/BOSCH/GST65	203	MAQUINAS E EQUIPAMENTOS	23/05/2006	520,00	0,00	520	70	ULTRASET GRAFICA E EDIT LTDA	120				
16/08/17	4	1 SUPRIMENTOS	ALMOXARIFADO CENTRAL	1334236	400900	SERRA ELETRICA MANUAL/MAKITA/5900B/220SMM/4100NRM	203	MAQUINAS E EQUIPAMENTOS	19/06/2007	715,00	11,72	703,28	147	COM IMP EXP ACIMA ROLAMENTOS SRP LTDA	120				
16/08/17	4	1 SUPRIMENTOS	ALMOXARIFADO CENTRAL	1334137	400168	SERRA FITA/DOSAMAN/SF400/1168	203	MAQUINAS E EQUIPAMENTOS	11/06/2007	3.236,22	27,41	3211,81	157	COMERCIAL ELETRICA PALACIO LTDA	120				
16/08/17	4	680 SUPRIMENTOS	ALMOXARIFADO CENTRAL	1335588	400680	SERRA CIRCULAR/MAKSINA/SCMA	203	MAQUINAS E EQUIPAMENTOS	03/08/2007	670,00	0,00	670	17	COMPANHIA METALURGICA RIBADA	120				
16/08/17	4	680 SUPRIMENTOS	ALMOXARIFADO CENTRAL	1335713	1335713	SERRA CIRCULAR/MAKITA/5806B 9 1/4"/220V	203	MAQUINAS E EQUIPAMENTOS	16/11/2007	660,00	22,00	638	68	TROMBINI PAPEL E EMBALAGENS S/A	120				
16/08/17	4	1 SUPRIMENTOS	ALMOXARIFADO CENTRAL	1335730	2007114123	SERRA CIRCULAR/MAKITA/5103N	203	MAQUINAS E EQUIPAMENTOS	07/11/2007	1.548,00	38,70	1509,3			120				
16/08/17	4	1 SUPRIMENTOS	ALMOXARIFADO CENTRAL	1335699	2007114123	SERRA CIRCULAR/MAKITA/5103N	203	MAQUINAS E EQUIPAMENTOS	07/11/2007	1.548,00	38,70	1509,3			120				
16/08/17	4	2 EQUIPAMENTOS	PRODUÇÃO	1354103	1356103	SERRA CIRCULAR/MAKITA/4323/5012/2930 H2	203	MAQUINAS E EQUIPAMENTOS	04/06/2007	791,50	0,00	791,5	97	ACOTEC DO BRASIL LTDA	120				
16/08/17	4	1 SUPRIMENTOS	ALMOXARIFADO CENTRAL	1335114	400481	SERRA CIRCULAR/DOSAMAN	203	MAQUINAS E EQUIPAMENTOS	20/04/2007	1.415,00	11,99	1403,01	157	COMERCIAL ELETRICA PALACIO LTDA	120				
16/08/17	4	1 SUPRIMENTOS	ALMOXARIFADO CENTRAL	1334157	400463	SERRA CIRCULAR/EKHALT/DW332	203	MAQUINAS E EQUIPAMENTOS	14/01/2008	600,00	32,95	567,05	172	ART ROCHA REDRAES VIDROS LTDA	120				
16/08/17	4	1 SUPRIMENTOS	ALMOXARIFADO CENTRAL	1335558	400317	SERRA CIRCULAR/RAIN C / MOTOR ELETRICO WEG	203	MAQUINAS E EQUIPAMENTOS	04/05/2007	4.000,00	0,00	4000	251	RIBEIRPEL DISTRIB DE PAPEL E EMB LTDA	120				
16/08/17	4	1 SUPRIMENTOS	ALMOXARIFADO CENTRAL	1334205	122721	SERRA CIRCULAR MANUAL/MAKITA/5806B/6/8/9HZ	203	MAQUINAS E EQUIPAMENTOS	12/12/2006	540,00	0,00	540	97	ACOTEC DO BRASIL LTDA	120				
16/08/17	4	1 SUPRIMENTOS	ALMOXARIFADO CENTRAL	1334264	990216	SERRA CIRCULAR MADEIRA 7 1 4 220V	203	MAQUINAS E EQUIPAMENTOS	01/06/2008	624,13	52,13	572	267027		120				
16/08/17	4	1 SUPRIMENTOS	ALMOXARIFADO CENTRAL	1334264	990216	SERRA CIRCULAR MADEIRA 7 1 4 220V	203	MAQUINAS E EQUIPAMENTOS	01/06/2008	624,13	52,13	572	267027		120				
16/08/17	4	1 SUPRIMENTOS	ALMOXARIFADO CENTRAL	1334265	990219	SERRA CIRCULAR MADEIRA 7 1 4 220V	203	MAQUINAS E EQUIPAMENTOS	01/06/2008	624,13	52,13	572	267027		120				
16/08/17	4	1 SUPRIMENTOS	ALMOXARIFADO CENTRAL	1335910	105137	SERRA CIRCULAR MADEIRA 7 1 4 220V	203	MAQUINAS E EQUIPAMENTOS	01/07/2008	535,00	48,86	486,14	267027		120				
16/08/17	4	961 SUPRIMENTOS	ALMOXARIFADO CENTRAL	1442939		SERRA CIRCULAR JARVIS 1000F SUPER	203	MAQUINAS E EQUIPAMENTOS	04/06/2012	612,36	301,65	311,71	66103	FERRAMENTAS GERAIS COM IMP FERR MAQ LTDA	120				
16/08/17	4	1 SUPRIMENTOS	ALMOXARIFADO CENTRAL	1335582	400079	SERRA CIRCULAR JARVIS 1000F SUPER	203	MAQUINAS E EQUIPAMENTOS	30/07/2007	4.500,00	0,00	4500	251	RIBEIRPEL DISTRIB DE PAPEL E EMB LTDA	120				
16/08/17	4	961 SERVICOS DE APOIO	MOBILIZACAO / CANTEIRO	3676071		SERRA CIRCULAR GKS 7 1/4 220V BOSCH	203	MAQUINAS E EQUIPAMENTOS	09/04/2014	1.928,70	1.301,97	626,73	457066	J L T DE SOUZA - ME	120				
16/08/17	4	1 SUPRIMENTOS	ALMOXARIFADO CENTRAL	1335437	400137	SERRA CIRCULAR/EQUALIZADORA/DOSAMAN/SC355/1361003	203	MAQUINAS E EQUIPAMENTOS	08/08/2007	2.035,41	0,00	2035,41	17	COMPANHIA METALURGICA RIBADA	120				
16/08/17	4	1 SUPRIMENTOS	ALMOXARIFADO CENTRAL	1334148	400607	SERRA CIRCULAR/EQUALIZADORA/BALADAN/SEC1	203	MAQUINAS E EQUIPAMENTOS	26/11/2007	2.400,00	80,00	2320	17	COMPANHIA METALURGICA RIBADA	120				
16/08/17	4	1 SUPRIMENTOS	ALMOXARIFADO CENTRAL	1334239	121728	SERRA CIRCULAR ELETRICA DE BANCADA/BATAN/720K730MM	203	MAQUINAS E EQUIPAMENTOS	04/06/2007	2.046,00	0,00	2049	97	ACOTEC DO BRASIL LTDA	120				
16/08/17	4	1 SUPRIMENTOS	ALMOXARIFADO CENTRAL	1335876	2007090427	SERRA CIRCULAR 8 1/4 DW888 /220V	203	MAQUINAS E EQUIPAMENTOS	27/08/2007	652,81	13,63	639,18	172	ART ROCHA REDRAES VIDROS LTDA	120				
16/08/17	4	1 SUPRIMENTOS	ALMOXARIFADO CENTRAL	1335100		SERRA CIRCULAR 220V MAKITA MOD 4300H	203	MAQUINAS E EQUIPAMENTOS	16/08/2006	630,00	201,50	728,5	96504	SERRAF FERRAGENS E FERRAMENTAS LTDA	120				
16/08/17	4	1 SUPRIMENTOS	ALMOXARIFADO CENTRAL	1335923	990342	SERRA CIRCULAR 220V MAKITA MOD 4300H	203	MAQUINAS E EQUIPAMENTOS	01/07/2008	691,50	63,66	627,84	248653	CASA DE CARNES ITALITSA ME	120				
16/08/17	4	680 SUPRIMENTOS	ALMOXARIFADO CENTRAL	1335920	105138	SERRA CIRCULAR 220V MAKITA MOD 4300H	203	MAQUINAS E EQUIPAMENTOS	01/07/2008	691,50	63,66	627,84	248650	CASA DE CARNES ITALITSA ME	120				
16/08/17	4	1 SUPRIMENTOS	ALMOXARIFADO CENTRAL	1335608	2007096390	SERRA CIRCULAR 1523 GSK 160/220V	203	MAQUINAS E EQUIPAMENTOS	13/08/2007	1.092,00	0,00	1092	131	BRASMOTO MAQUINAS E MOTORES LTDA	120				
16/08/17	4	2 SUPRIMENTOS	ALMOXARIFADO CENTRAL	1335570	140488	SERRA CIRCULAR IRONSCHT 1/4" 1570/220V	203	MAQUINAS E EQUIPAMENTOS	18/05/2006	650,00	32,12	617,88	172	ART ROCHA REDRAES VIDROS LTDA	120				
16/08/17	4	1 SUPRIMENTOS	ALMOXARIFADO CENTRAL	1334196	133211	SERRA CIRCULAR	203	MAQUINAS E EQUIPAMENTOS	24/03/2006	685,00	0,00	685	79	COMERCIAL ARJ LTDA	120				
16/08/17	4	960 MANUTENCAO / OFICINAS	CAMINHOES DE APOIO	1446774		SERR FERQUE RANDON SR CS AL 03 35	203	MAQUINAS E EQUIPAMENTOS	19/06/2012	101.879,64	0,00	101879,64	171131	RANDON S.A IMPL E PARTICIPACOES	60				
16/08/17	4	2 SUPRIMENTOS	ALMOXARIFADO CENTRAL	1334001	990156	SERR FERQUE RANDON SR CS AD 03 35	203	MAQUINAS E EQUIPAMENTOS	03/10/2008	15.230,00	15.088,52	141,48	171131	RANDON S.A IMPL E PARTICIPACOES	120				
16/08/17	4	2 SUPRIMENTOS	ALMOXARIFADO CENTRAL	1335866	990152	SERR FERQUE RANDON SR CS AD 03 35	203	MAQUINAS E EQUIPAMENTOS	01/05/2008	106.030,00	7.952,62	98077,38	171131	RANDON S.A IMPL E PARTICIPACOES	120				
16/08/17	4	961 SUPRIMENTOS	ALMOXARIFADO CENTRAL	1735154		SEMAFORO SINALIZACAO VD VM 220V	203	MAQUINAS E EQUIPAMENTOS	28/11/2012	516,61	275,25	241,36	528660	A C R RADIOCONTROLE E AUTOMAÇÃO LTDA	120				
16/08/17	4	961 SUPRIMENTOS	ALMOXARIFADO CENTRAL	1735155		SEMAFORO SINALIZACAO VD VM 220V	203	MAQUINAS E EQUIPAMENTOS	28/11/2012	516,61	275,24	241,36	528660	A C R RADIOCONTROLE E AUTOMAÇÃO LTDA	120				
16/08/17	4	961 PRODUCAO	EDIFICADOES	1735275		SEMAFORO SINALIZ VERDE-VERM SETON C3950	203	MAQUINAS E EQUIPAMENTOS	28/11/2012	831,91	443,83	388,08	528660	A C R RADIOCONTROLE E AUTOMAÇÃO LTDA	120				
16/08/17	4	961 PRODUCAO	EDIFICADOES	1735274		SEMAFORO SINALIZ VERDE-VERM SETON C3950	203	MAQUINAS E EQUIPAMENTOS	28/11/2012	831,91	443,83	388,08	528660	A C R RADIOCONTROLE E AUTOMAÇÃO LTDA	120				
16/08/17	4	961 PRODUCAO	EDIFICADOES	1735276		SEMAFORO SINALIZ VERDE-VERM SETON C3950	203	MAQUINAS E EQUIPAMENTOS	28/11/2012	831,91	443,83	388,08	528660	A C R RADIOCONTROLE E AUTOMAÇÃO LTDA	120				
16/08/17	4	961 PRODUCAO	EDIFICADOES	1735277		SEMAFORO SINALIZ VERDE-VERM SETON C3950	203	MAQUINAS E EQUIPAMENTOS	28/11/2012	831,91	443,83	388,08	528660	A C R RADIOCONTROLE E AUTOMAÇÃO LTDA	120				
16/08/17	4	680 SUPRIMENTOS	ALMOXARIFADO CENTRAL	1335798	154868	SERR TICO TICO BOSCH	203	MAQUINAS E EQUIPAMENTOS	05/06/2008	618,00	47,21	771,79	268583	CONSEGRO MAQUINAS E FERRAMENTAS LTDA	120				
16/08/17	4	1 SUPRIMENTOS	ALMOXARIFADO CENTRAL	1334132	400608	ROMPEDOR TEX 10PS	203	MAQUINAS E EQUIPAMENTOS	07/12/2007	3.778,05	136,37	3641,68	166	ATLAS COPCO BRASIL LTDA	120				
16/08/17	4	1 SUPRIMENTOS	ALMOXARIFADO CENTRAL	1335528	133213	ROMPEDOR PNEUMATICO/ATLAS COPCO/TES32PS/010060A	203	MAQUINAS E EQUIPAMENTOS	29/03/2007	3.288,38	0,00	3288,38	119	ARCONTERMA AR CONDICIONADO LTDA	120				
16/08/17	4	1 SUPRIMENTOS	ALMOXARIFADO CENTRAL	1335829	400651	ROMPEDOR PNEUMATICO 30KG TOX/RIBE	203	MAQUINAS E EQUIPAMENTOS	13/03/2008	5.000,00	291,29	4708,71	269	GE EQUIPAMENTOS INDUSTRIAIS LTDA	120				
16/08/17	4	1 SUPRIMENTOS	ALMOXARIFADO CENTRAL	1335877	990001	ROMPEDOR PNEUMATICO 30KG	203	MAQUINAS E EQUIPAMENTOS	01/04/2008	4.590,00	306,00	4284	258153	METALURGICA HASSMANN S/A	120				
16/08/17	4	1 SUPRIMENTOS	ALMOXARIFADO CENTRAL	1335878	990000	ROMPEDOR PNEUMATICO 30KG	203	MAQUINAS E EQUIPAMENTOS	01/04/2008	4.590,00	306,00	4284	258153	METALURGICA HASSMANN S/A	120				
16/08/17	4	1 SUPRIMENTOS	ALMOXARIFADO CENTRAL	1335823	400420	ROMPEDOR HIDRAULICO/KRAMER/S-25/SB25/245S/SANDVIK (RH300)	203	MAQUINAS E EQUIPAMENTOS	29/08/2007	41.000,00	341,27	40658,73	173	AROPLAN HIDR E PNEUMAT LTDA	120				
16/08/17	4	961 MANUTENCAO / OFICINAS	EQUIPAMENTOS TERRAPLANAGEM	1976088		ROMPEDOR HIDRAULICO MONTABERT V1800	203	MAQUINAS E EQUIPAMENTOS	21/11/2013	133.798,80	84.682,24	49026,56	200746	MACHABERT EQUIPAMENTOS E SERVICOS LTDA	120				
16/08/17	4	2 MANUTENCAO / OFICINAS	EQUIPAMENTOS TERRAPLANAGEM	1431200		ROMPEDOR HIDRAULICO MONTABERT V1200	203	MAQUINAS E EQUIPAMENTOS	28/02/2012	112.275,00	51.459,05	60815,95	200746	MACHABERT EQUIPAMENTOS E SERVICOS LTDA	120				
16/08/17	4	960 MANUTENCAO / OFICINAS	EQUIPAMENTOS TERRAPLANAGEM	1434999		ROMPEDOR HIDRAULICO MONTABERT V1200	203	MAQUINAS E EQUIPAMENTOS	05/04/2012	109.998,90	47.927,61	53072,29	200746	MACHABERT EQUIPAMENTOS E SERVICOS LTDA	120				
16/08/17	4	961 PRODUCAO	EDIFICADOES	1731155		ROMPEDOR HIDRAULICO D/ PONTEIRO	203	MAQUINAS E EQUIPAMENTOS	21/05/2013	213.263,00	117.294,74	95968,26	845670	SANDVIK MINING AND CONST DO BRASIL SA	120				
16/08/17	4	961 SUPRIMENTOS	ALMOXARIFADO CENTRAL	1734552		ROMPEDOR HIDRAULICO D/ PONTEIRO	203	MAQUINAS E EQUIPAMENTOS	07/03/2013	76.786,00	45.111,34	30674,76	845670	SANDVIK MINING AND CONST DO BRASIL SA	120				
16/08/17	4	1 SUPRIMENTOS	ALMOXARIFADO CENTRAL	1335881	900002	ROMPEDOR ATLAS COPCO TEX 12PS	203	MAQUINAS E EQUIPAMENTOS	01/04/2008	2.515,00	187,48	2347,52	250242	BRASIL SUL SERVICOS DE SEGURANCA LTDA	120				
16/08/17	4	1 SUPRIMENTOS	ALMOXARIFADO CENTRAL	1335876	900003	ROMPEDOR ATLAS COPCO TEX 12PS	203	MAQUINAS E EQUIPAMENTOS	01/04/2008	2.515,00	187,48	2347,52	250242	BRASIL SUL SERVICOS DE SEGURANCA LTDA	120				
16/08/17	4	2 SUPRIMENTOS	ALMOXARIFADO CENTRAL	1335515	2006101132	ROMPEDOR/DYNAPAC/ADS2880/2006/3170652/TANDEM (RL006)	203	MAQUINAS E EQUIPAMENTOS	11/10/2006	331.252,60	0,00	331252,6			120				
16/08/17	4	2 SERVICOS DE APOIO	ALMOXARIFADO CENTRAL	1331490	1330490	ROLO COMPACTADOR VIBRATORIO TANDEM CC322	203	MAQUINAS E EQUIPAMENTOS	28/07/2006	295,638,50	0,00	295638,5	123847	BAUKO MAQUINAS SA	120				
16/08/17	4	2 SUPRIMENTOS	ALMOXARIFADO CENTRAL	1331496	1330496	ROLO COMPACTADOR VIBRATORIO TANDEM CC322	203	MAQUINAS E EQUIPAMENTOS	30/08/2006	190,580,50	0,00	190580,5	123847	BAUKO MAQUINAS SA	120				
16/08/17	4	975 SUPRIMENTOS	ALMOXARIFADO CENTRAL	1296356		ROLO COMPACTADOR VIBRATORIO MOD CA 250	203	MAQUINAS E EQUIPAMENTOS	08/07/2010	300,000,00	90.000,00	210000	123847	BAUKO MAQUINAS SA	120				
16/08/17	4	975 SUPRIMENTOS	ALMOXARIFADO CENTRAL	1296388		ROLO COMPACTADOR VIBRATORIO MOD CA 250	203	MAQUINAS E EQUIPAMENTOS	08/07/2010	300,000,00	90.000,00	210000	123847	BAUKO MAQUINAS SA	120				
16/08/17	4	975 SUPRIMENTOS	ALMOXARIFADO CENTRAL	1296392		ROLO COMPACTADOR VIBRATORIO MOD CA 250	203	MAQUINAS E EQUIPAMENTOS	08/07/2010	300,000,00	90.000,00	210000	123847	BAUKO MAQUINAS SA	120				
16/08/17	4	1 EQUIPAMENTOS	PRODUÇÃO	1282559		ROLO COMPACTADOR VIBRATORIO MOD CA 250	203	MAQUINAS E EQUIPAMENTOS	27/08/2010	300,000,00	85.000,00	215000	123847	BAUKO MAQUINAS SA	120				
16/08/17	4	2 SUPRIMENTOS	ALMOXARIFADO CENTRAL	1334641	2005071183	ROLO COMPACTADOR VIBRATORIO HAMM MOD. 3411p CHASSIS H2-680005 C/ MTR DIESEL,HAMM	203	MAQUINAS E EQUIPAMENTOS	25/07/2005	285,000,00	0,00	285000	60	MAHA COMERCIAL E INDUSTRIAL LTDA	120				
16/08/17	4	2 SUPRIMENTOS	ALMOXARIFADO CENTRAL	1335773	400602	ROLO COMPACTADOR DYNAPAC MOD CC363D	203	MAQUINAS E EQUIPAMENTOS	10/03/2008	73.000,00	3.659,38	69340,62	123847	BAUKO MAQUINAS SA	120				
16/08/17	4	1 SUPRIMENTOS	ALMOXARIFADO CENTRAL	1335321	1335321	ROLO COMPACTADOR DYNAPAC CA250PD	203	MAQUINAS E EQUIPAMENTOS	19/06/2011	280,000,00	116.666,90	163333,1	123847	BAUKO MAQUINAS SA	120				
16/08/17	4	1 SUPRIMENTOS	ALMOXARIFADO CENTRAL	1335317	1335317	ROLO COMPACTADOR DYNAPAC CA250PD	203	MAQUINAS E EQUIPAMENTOS	19/06/2011	280,000,00	116.666,90	163333,1	123847	BAUKO MAQUINAS SA	120				
16/08/17	4	1 SUPRIMENTOS	ALMOXARIFADO CENTRAL	1335316	1335316	ROLO COMPACTADOR DYNAPAC CA250PD	203	MAQUINAS E EQUIPAMENTOS	19/06/2011	280,000,00	116.666,90	163333,1	123847	BAUKO MAQUINAS SA	120				
16/08/17	4	1 SUPRIMENTOS	ALMOXARIFADO CENTRAL	1335319	1335319	ROLO COMPACTADOR DYNAPAC CA250PD	203	MAQUINAS E EQUIPAMENTOS	19/06/2011	280,000,00	116.666,90	163333,1	123847	BAUKO MAQUINAS SA	120				
16/08/17	4	1 SUPRIMENTOS	ALMOXARIFADO CENTRAL	1335847	1335847	ROLO COMPACTADOR DYNAPAC CA250PD	203	MAQUINAS E EQUIPAMENTOS	19/06/2011	280,000,00	116.666,90	163333,1	123847	BAUKO MAQUINAS SA	120				
16/08/17	4	1 SUPRIMENTOS	ALMOXARIFADO CENTRAL	1335315	1335315	ROLO COMPACTADOR DYNAPAC CA250PD	203	MAQUINAS E EQUIPAMENTOS	19/06/2011	280,000,00	116.666,90	163333,1	123847	BAUKO MAQUINAS SA	120				
16/08/17	4	1 SUPRIMENTOS	ALMOXARIFADO CENTRAL	1335314	1335314	ROLO COMPACTADOR DYNAPAC CA250PD	203	MAQUINAS E EQUIPAMENTOS	19/06/2011	280,000,00	116.666,90	163333,1	123847	BAUKO MAQUINAS SA	120				
16/08/17	4	1 SUPRIMENTOS	ALMOXARIFADO CENTRAL	1335310	1335310	ROLO COMPACTADOR DYNAPAC CA250PD	203	MAQUINAS E EQUIPAMENTOS	19/06/2011	280,000,00	116.666,90	163333,1	123847	BAUKO MAQUINAS SA	120				
16/08/17	4	1 SUPRIMENTOS	ALMOXARIFADO CENTRAL	1335318	1335318	ROLO COMPACTADOR DYNAPAC CA250PD	203	MAQUINAS E EQUIPAMENTOS	19/06/2011	280,000,00	116.666,90	163333,1	123847	BAUKO MAQUINAS SA	120				
16/08/17	4	1 SUPRIMENTOS	ALMOXARIFADO CENTRAL	1335848	1335848	ROLO COMPACTADOR DYNAPAC CA250PD	203	MAQUINAS E EQUIPAMENTOS	19/06/2011	280,000,00	116.666,90	163333,1	123847	BAUKO MAQUINAS SA	120				
16/08/17	4	2 SUPRIMENTOS	ALMOXARIFADO CENTRAL	1335848	1335848	ROLO COMPACTADOR DE PNEUS DYNAPAC	203	MAQUINAS E EQUIPAMENTOS	29/08/2005	260,000,00	0,00	260000	123847	BAUKO MAQUINAS SA	120				
16/08/17	4	975 SUPRIMENTOS	ALMOXARIFADO CENTRAL	1335500		ROLO COMP DE PNEUS CP270 DYNAPAC	203	MAQUINAS E EQUIPAMENTOS	19/10/2010	320,000,00	103.999,73	216000,27	123847	BAUKO MAQUINAS SA	120				
16/08/17	4	975 SUPRIMENTOS	ALMOXARIFADO CENTRAL	1335500	1335500	ROLO COMP DE PNEUS CP270 DYNAPAC	203	MAQUINAS E EQUIPAMENTOS	19/10/2010	320,000,00	103.999,73	216000,27	123847	BAUKO MAQUINAS SA	120				
16/08/17	4	975 SUPRIMENTOS	ALMOXARIFADO CENTRAL	1335187	1335187	ROLO COMP DE PNEUS CP270 DYNAPAC	203	MAQUINAS E EQUIPAMENTOS	19/10/2010	320,000,00	98.666,39	221333,61	123847	BAUKO MAQUINAS SA	120				
16/08/17	4	975 SUPRIMENTOS	ALMOXARIFADO CENTRAL	1296390		ROLO COMP DE PNEUS CP230 DYNAPAC	203	MAQUINAS E EQUIPAMENTOS	08/07/2010	300,000,00	90.000,00	210000	123847	BAUKO MAQUINAS SA	120				
16/08/17	4	975 SUPRIMENTOS	ALMOXARIFADO CENTRAL	1296389	1296389	ROLO COMP DE PNEUS CP230 DYNAPAC	203	MAQUINAS E EQUIPAMENTOS	08/07/2010	300,000,00	90.000,00	210000	123847	BAUKO MAQUINAS SA	120				
16/08/17	4	1 SUPRIMENTOS	ALMOXARIFADO CENTRAL	1334204	132068	RODADERA/DBE	203	MAQUINAS E EQUIPAMENTOS	28/11/2006	16.000,00	0,00	16000			120				
16/08/17	4	1 SUPRIMENTOS	ALMOXARIFADO CENTRAL	1275468		RODADERA STIHL	203	MAQUINAS E EQUIPAMENTOS	16/12/2009	2.030,00	490,39	1539,72	672215	TERRA NOVA - AGRICULTURA E JARDINAGEM	120				
16/08/17	4	680 SUPRIMENTOS	ALMOXARIFADO CENTRAL	1335869	400719	RODADERA RO 2 1500 S/R	203	MAQUINAS E EQUIPAMENTOS	01/05/2008	1.000,00	75,37	924,63	148785	CERALLISTA IRMAOS CORAGEM DE LINS LTDA	120				
16/08/17	4	961 SUPRIMENTOS	ALMOXARIFADO CENTRAL	1446990		RODADERA COSTAL FS 160 STIHL GASOLINA	203	MAQUINAS E EQUIPAMENTOS	21/06/2012	1.263,60	621,27	642,33	66103	FERRAMENTAS GERAIS COM IMP FERR MAQ LTDA	120				
16/08/17	4	961 SUPRIMENTOS	ALMOXARIFADO CENTRAL	1446492		RODADERA COSTAL FS 160 STIHL GASOLINA	203	MAQUINAS E EQUIPAMENTOS	05/06/2012	1.263,60	621,27	642,33	66103	FERRAMENTAS GERAIS COM IMP FERR MAQ LTDA	120				
16/08/17	4	1 SUPRIMENTOS	ALMOXARIFADO CENTRAL	1335733	2007114128	RODADERA /COSTA 1	203	MAQUINAS E EQUIPAMENTOS	27/11/2007	893,59	29,39	864,2			120				
16/08/17	4	975 SUPRIMENTOS	ALMOXARIFADO CENTRAL	1374468	1374468	RITRO ESCAVADEIRA 416 E CATERPILLAR	203	MAQUINAS E EQUIPAMENTOS	26/10/2011	200,000,00	84.998,77	115000,23	712592	SOTREQ S/A	120				
16/08/17	4	975 SUPRIMENTOS	ALMOXARIFADO CENTRAL	1374464	1374464	RITRO ESCAVADEIRA 416 E CATERPILLAR	203	MAQUINAS E EQUIPAMENTOS	26/10/2011	200,000,00	84.998,77	115000,23	712592	SOTREQ S/A	120				
16/08/17	4	975 SUPRIMENTOS	ALMOXARIFADO CENTRAL	1374476	1374476	RITRO ESCAVADEIRA 416 E CATERPILLAR	203	MAQUINAS E EQUIPAMENTOS	26/10/2011	200,000,00	84.998,77	115000,23	712592	SOTREQ S/A	120				
16/08/17	4	975 SUPRIMENTOS	ALMOXARIFADO CENTRAL	1374461	1374461	RITRO ESCAVADEIRA 416 E CATERPILLAR	203	MAQUINAS E EQUIPAMENTOS	26/10/2011	200,000,00	84.998,77	115000,23	712592	SOTREQ S/A	120				
16/08/17	4	975 SUPRIMENTOS	ALMOXARIFADO CENTRAL	1374466	1374466	RITRO ESCAVADEIRA 416 E CATERPILLAR	203	MAQUINAS E EQUIPAMENTOS	26/10/2011	200,000,00	84.998,77	115000,23	712592	SOTREQ S/A	120				
16/08/17	4	975 SUPRIMENTOS	ALMOXARIFADO CENTRAL	1374467	1374467	RITRO ESCAVADEIRA 416 E CATERPILLAR	203	MAQUINAS E EQUIPAMENTOS	26/10/2011	200,000,00	84.998,77	115000,23	712592	SOTREQ S/A	120				
16/08/17	4	975 SUPRIMENTOS	ALMOXARIFADO CENTRAL	1374482	1374482	RITRO ESCAVADEIRA 416 E CATERPILLAR	203	MAQUINAS E EQUIPAMENTOS	26/10/2011	200,000,00	84.998,77	115000,23	712592	SOTREQ S/A	120				
16/08/17	4	975 SUPRIMENTOS	ALMOXARIFADO CENTRAL	1374463	1374463	RITRO ESCAVADEIRA 416

16/08/17	4	1 SUPRIMENTOS	ALMOXARIFADO CENTRAL	1354137	400470	REFRURETBZ DO ISOE HILTI	203	MAQUINAS E EQUIPAMENTOS	18/10/2007	3.430,90	85,23	3135,67	166	ATLAS COPCO BRASIL LTDA	120		
16/08/17	4	961 SUPRIMENTOS	ALMOXARIFADO CENTRAL	5188730	5188730	RENGIRA M-6001/LCB CBS/B/JHTD	203	MAQUINAS E EQUIPAMENTOS	02/06/2017	0,00	0,00	0			120		
16/08/17	4	961 SUPRIMENTOS	ALMOXARIFADO CENTRAL	5188731	5188731	RENGIRA M-6001/LCB CBS/B/JHVTD	203	MAQUINAS E EQUIPAMENTOS	02/06/2017	0,00	0,00	0			120		
16/08/17	4	961 SUPRIMENTOS	ALMOXARIFADO CENTRAL	5188732	5188732	RENGIRA M-6001/LCB CBS/B/JHTD	203	MAQUINAS E EQUIPAMENTOS	02/06/2017	0,00	0,00	0			120		
16/08/17	4	961 SUPRIMENTOS	ALMOXARIFADO CENTRAL	5188733	5188733	RENGIRA M-6001/LCB CBS/B/JHTD	203	MAQUINAS E EQUIPAMENTOS	02/06/2017	0,00	0,00	0			120		
16/08/17	4	961 SUPRIMENTOS	ALMOXARIFADO CENTRAL	5188737	5188737	RENGIRA M-6001/LCB CBS/B/JHDD	203	MAQUINAS E EQUIPAMENTOS	02/06/2017	0,00	0,00	0			120		
16/08/17	4	961 SUPRIMENTOS	ALMOXARIFADO CENTRAL	5188732	5188732	RENGIRA M-6001/LCB CBS/B/JHDD	203	MAQUINAS E EQUIPAMENTOS	02/06/2017	0,00	0,00	0			120		
16/08/17	4	961 SUPRIMENTOS	ALMOXARIFADO CENTRAL	5188734	5188734	RENGIRA M-6001/LCB CBS/B/JHDD	203	MAQUINAS E EQUIPAMENTOS	02/06/2017	0,00	0,00	0			120		
16/08/17	4	961 SUPRIMENTOS	ALMOXARIFADO CENTRAL	5188735	5188735	RENGIRA M-6001/LCB CBS/B/JHDD	203	MAQUINAS E EQUIPAMENTOS	02/06/2017	0,00	0,00	0			120		
16/08/17	4	961 SUPRIMENTOS	ALMOXARIFADO CENTRAL	5188733	5188733	RENGIRA M-6001/LCB CBS/B/JHDD	203	MAQUINAS E EQUIPAMENTOS	02/06/2017	0,00	0,00	0			120		
16/08/17	4	961 SUPRIMENTOS	ALMOXARIFADO CENTRAL	5188736	5188736	RENGIRA M-6001/LCB CBS/B/JHDD	203	MAQUINAS E EQUIPAMENTOS	02/06/2017	0,00	0,00	0			120		
16/08/17	4	961 SUPRIMENTOS	ALMOXARIFADO CENTRAL	5188739	5188739	RENGIRA M-6001/LCB CBS/B/JHDD	203	MAQUINAS E EQUIPAMENTOS	02/06/2017	0,00	0,00	0			120		
16/08/17	4	1 SUPRIMENTOS	ALMOXARIFADO CENTRAL	1353577	1353577	PARTES DE USINA DOSADORA DE AGREGADOS P/ CONCRETO (LINDADE DE DOSAGEM)/GRUPMOVEL	203	MAQUINAS E EQUIPAMENTOS	13/07/2007	230,000,00	0,00	230000	128	BIOSUL PRODUTOS BIOLOGICOS S.A.	120		
16/08/17	4	1 SUPRIMENTOS	ALMOXARIFADO CENTRAL	1353573	1353573	PARTES DE USINA DOSADORA DE AGREGADOS P/ CONCRETO (BALDE ESTOCAGEM A GRANELI)G	203	MAQUINAS E EQUIPAMENTOS	13/07/2007	43000	0,00	43000	128	BIOSUL PRODUTOS BIOLOGICOS S.A.	120		
16/08/17	4	1 SUPRIMENTOS	ALMOXARIFADO CENTRAL	1353571	1353571	PARTES DE USINA DOSADORA DE AGREGADOS P/ CONCRETO (BALDE ESTOCAGEM A GRANELI)G	203	MAQUINAS E EQUIPAMENTOS	13/07/2007	43,000,00	0,00	43000	128	BIOSUL PRODUTOS BIOLOGICOS S.A.	120		
16/08/17	4	1 SUPRIMENTOS	ALMOXARIFADO CENTRAL	1353576	1353576	PARTES DE USINA DOSADORA DE AGREGADOS P/ CONCRETO (ESTEIRA DISTRIBUIDORA)/GRUPMO	203	MAQUINAS E EQUIPAMENTOS	13/07/2007	27,000,00	0,00	27000	128	BIOSUL PRODUTOS BIOLOGICOS S.A.	120		
16/08/17	4	1 SUPRIMENTOS	ALMOXARIFADO CENTRAL	1353575	1353575	PARTES DE USINA DOSADORA DE AGREGADOS P/ CONCRETO (ESTEIRA DE ALIMENTAMAO CARGA	203	MAQUINAS E EQUIPAMENTOS	13/07/2007	37,000,00	0,00	37000	128	BIOSUL PRODUTOS BIOLOGICOS S.A.	120		
16/08/17	4	1 SUPRIMENTOS	ALMOXARIFADO CENTRAL	1353786	2008031325	PARTE DE CORREIA TRANSPORTADORA/30' X 17 M	203	MAQUINAS E EQUIPAMENTOS	27/02/2008	56,000,00	3.286,29	52713,71	235	EMBLEMA COM MAQ AGRICOLAS LTDA	120		
16/08/17	4	1 SUPRIMENTOS	ALMOXARIFADO CENTRAL	1353785	2008031324	PARTE DE CORREIA TRANSPORTADORA/30' X 17 M	203	MAQUINAS E EQUIPAMENTOS	27/02/2008	34,000,00	1.993,71	32016,29	235	EMBLEMA COM MAQ AGRICOLAS LTDA	120		
16/08/17	4	1 SUPRIMENTOS	ALMOXARIFADO CENTRAL	1353782	2008031328	PARTE DE CORREIA TRANSPORTADORA (SALDO)/20' X 16 M	203	MAQUINAS E EQUIPAMENTOS	28/02/2008	6.500,00	378,79	6121,21	235	EMBLEMA COM MAQ AGRICOLAS LTDA	120		
16/08/17	4	1 SUPRIMENTOS	ALMOXARIFADO CENTRAL	1354147	121111	PARAFUSADEIRA/BOSCH/GSR2027/4860/0041	203	MAQUINAS E EQUIPAMENTOS	01/11/2007	701,00	17,72	683,28	157	COMERCIAL ELETRICA PALACIO LTDA	120		
16/08/17	4	1 SUPRIMENTOS	ALMOXARIFADO CENTRAL	1354146	121110	PARAFUSADEIRA/BOSCH/GSR4/CS/BR4/T5/4860/0049	203	MAQUINAS E EQUIPAMENTOS	01/11/2007	701,00	17,72	683,28	157	COMERCIAL ELETRICA PALACIO LTDA	120		
16/08/17	4	2 SUPRIMENTOS	ALMOXARIFADO CENTRAL	1354027	2005031173	PAQUIMETRO 300MM QUADRADO S30-115	203	MAQUINAS E EQUIPAMENTOS	31/03/2005	631,31	0,00	631,31	17	COMPANHIA METALURGICA PRADA	120		
16/08/17	4	1 SUPRIMENTOS	ALMOXARIFADO CENTRAL	1353411	2005031173	PAQUIMETRO 300MM	203	MAQUINAS E EQUIPAMENTOS	31/03/2005	831,61	0,00	831,61	17	COMPANHIA METALURGICA PRADA	120		
16/08/17	4	961 SUPRIMENTOS	ALMOXARIFADO CENTRAL	1459122		PAINEL MODULAR COMPLETO	203	MAQUINAS E EQUIPAMENTOS	28/06/2012	2.273,94	1.167,34	1106,58	497345	REAL CENTER MAT E EQUIP ELETRICOS LTDA	120		
16/08/17	4	961 SUPRIMENTOS	ALMOXARIFADO CENTRAL	1459123		PAINEL MODULAR COMPLETO	203	MAQUINAS E EQUIPAMENTOS	28/06/2012	1.777,89	873,87	904,02	497345	REAL CENTER MAT E EQUIP ELETRICOS LTDA	120		
16/08/17	4	1 SUPRIMENTOS	ALMOXARIFADO CENTRAL	1354015	154945	PAC 105 TCP-IP PROXIMIDADE	203	MAQUINAS E EQUIPAMENTOS	13/12/2008	1.250,00	168,32	1081,68	563006	ALMITEC INFORMATICA E COMERCIO LTDA	120		
16/08/17	4	1 SUPRIMENTOS	ALMOXARIFADO CENTRAL	1354015	154945	PAC 105 TCP-IP PROXIMIDADE	203	MAQUINAS E EQUIPAMENTOS	13/12/2008	1.250,00	168,32	1081,68	563006	ALMITEC INFORMATICA E COMERCIO LTDA	120		
16/08/17	4	2 MANUTENCAO / OFICINAS	EQUIPAMENTOS TERRAPLANAGEM	1388139		PA CARREGADORA MOD.CG816/LIUGONG	203	MAQUINAS E EQUIPAMENTOS	30/06/2011	90.000,00	27.530,00	52500	808240	WISE S/A	120		
16/08/17	4	1 SUPRIMENTOS	ALMOXARIFADO CENTRAL	1353480	200600481	NVAS C/ VARIAVOIS DE 360 GRAUS NVAS CANT AVR REF. NVC-01	203	MAQUINAS E EQUIPAMENTOS	21/06/2006	2.646,00	0,00	2646	70	ULTRAGET GRAFICA E EDIT LTDA	120		
16/08/17	4	1 SUPRIMENTOS	ALMOXARIFADO CENTRAL	1353732	2007135516	MULT-TEST/MINIPRAT-2402	203	MAQUINAS E EQUIPAMENTOS	13/12/2007	538,24	18,40	520,84	146	CIRURGICA CENTRAL IND E COMERCIO	120		
16/08/17	4	1 SUPRIMENTOS	ALMOXARIFADO CENTRAL	1353731	2007135514	MULT-TEST/MINIPRAT-2402	203	MAQUINAS E EQUIPAMENTOS	13/12/2007	538,24	18,40	520,84	146	CIRURGICA CENTRAL IND E COMERCIO	120		
16/08/17	4	1 SUPRIMENTOS	ALMOXARIFADO CENTRAL	1355834	11434	MULTIMETRO DIGITAL/MINIPRA/ST3800/100 TON	203	MAQUINAS E EQUIPAMENTOS	03/08/2007	1.354,50	10,99	1343,51	17	COMPANHIA METALURGICA PRADA	120		
16/08/17	4	1 SUPRIMENTOS	ALMOXARIFADO CENTRAL	1355524	11387	MULTIMETRO DIGITAL/MINIPRA/ST3800A	203	MAQUINAS E EQUIPAMENTOS	01/02/2007	1.154,23	0,00	1154,23	17	COMPANHIA METALURGICA PRADA	120		
16/08/17	4	980 SUPRIMENTOS	ALMOXARIFADO CENTRAL	1354188	400807	MOTOVEDADOR/BRANCO /ST5000/S-CV	203	MAQUINAS E EQUIPAMENTOS	19/02/2008	2.200,00	126,71	2073,29	68	TROMBINI PAPEL E EMBALAGENS S/A	120		
16/08/17	4	980 SUPRIMENTOS	ALMOXARIFADO CENTRAL	1354189	400805	MOTOVEDADOR/BRANCO /ST5000/S-CV	203	MAQUINAS E EQUIPAMENTOS	19/02/2007	1.100,00	0,00	1100	68	TROMBINI PAPEL E EMBALAGENS S/A	120		
16/08/17	4	961 PRODUCAO	EDIFICADOES	1739212		MOTOVEDADOR 2CV 220V 60 HZ 3500 RPM PRI	203	MAQUINAS E EQUIPAMENTOS	13/12/2012	1.028,30	556,95	471,35	457066	J.T. DE SOUZA - ME	120		
16/08/17	4	961 PRODUCAO	EDIFICADOES	1739211		MOTOVEDADOR 2CV 220V 60 HZ 3500 RPM PRI	203	MAQUINAS E EQUIPAMENTOS	13/12/2012	1.028,30	556,95	471,35	457066	J.T. DE SOUZA - ME	120		
16/08/17	4	1 SUPRIMENTOS	ALMOXARIFADO CENTRAL	1355715	2007114229	MOTOVEDADOR /8 4T 500 MOTOR HONDA GX100 4T GASOLINA	203	MAQUINAS E EQUIPAMENTOS	21/06/2006	1.046,60	31,88	936,12	68	TROMBINI PAPEL E EMBALAGENS S/A	120		
16/08/17	4	2 EQUIPAMENTOS	OPERACIONAL / PRODUCAO	1223427		MOTOREDUTOR KARATO/X1S54/TM SEW	203	MAQUINAS E EQUIPAMENTOS	27/08/2009	7.030,00	1.458,65	5571,35	122927	SEW EURODRIVE BRASIL LTDA	120		
16/08/17	4	961 PRODUCAO	EDIFICADOES	1739168		MOTOR VIBRADOR GASOLINA WEBER FT300/103	203	MAQUINAS E EQUIPAMENTOS	08/01/2013	821,75	451,85	369,9	66103	FERRAMENTAS GERAIS COM IMP FERR MAQ LTDA	120		
16/08/17	4	961 PRODUCAO	EDIFICADOES	1739179		MOTOR VIBRADOR GASOLINA WEBER FT300/103	203	MAQUINAS E EQUIPAMENTOS	08/01/2013	821,75	451,85	369,9	66103	FERRAMENTAS GERAIS COM IMP FERR MAQ LTDA	120		
16/08/17	4	961 PRODUCAO	EDIFICADOES	1739168		MOTOR VIBRADOR GASOLINA WEBER FT300/103	203	MAQUINAS E EQUIPAMENTOS	08/01/2013	821,75	451,85	369,9	66103	FERRAMENTAS GERAIS COM IMP FERR MAQ LTDA	120		
16/08/17	4	961 PRODUCAO	EDIFICADOES	1739163		MOTOR VIBRADOR GASOLINA WEBER FT300/103	203	MAQUINAS E EQUIPAMENTOS	08/01/2013	821,75	451,85	369,9	66103	FERRAMENTAS GERAIS COM IMP FERR MAQ LTDA	120		
16/08/17	4	1 SUPRIMENTOS	ALMOXARIFADO CENTRAL	1355597	2007085148	MOTOR VIBRADOR DE PAREDE ELETRICO TRIFASICO 220/V	203	MAQUINAS E EQUIPAMENTOS	05/08/2007	1.600,00	0,00	1600	173	ARTEFATOS DE ARAME ARTOR LTDA	120		
16/08/17	4	1 SUPRIMENTOS	ALMOXARIFADO CENTRAL	1355595	2007085150	MOTOR VIBRADOR DE PAREDE ELETRICO TRIFASICO 220/V	203	MAQUINAS E EQUIPAMENTOS	05/08/2007	1.600,00	0,00	1600	173	ARTEFATOS DE ARAME ARTOR LTDA	120		
16/08/17	4	1 SUPRIMENTOS	ALMOXARIFADO CENTRAL	1355596	2007085151	MOTOR VIBRADOR DE PAREDE ELETRICO TRIFASICO 220/V	203	MAQUINAS E EQUIPAMENTOS	05/08/2007	1.600,00	0,00	1600	173	ARTEFATOS DE ARAME ARTOR LTDA	120		
16/08/17	4	1 SUPRIMENTOS	ALMOXARIFADO CENTRAL	1355593	2007084164	MOTOR VIBRADOR DE PAREDE ELETRICO TRIFASICO 220/V	203	MAQUINAS E EQUIPAMENTOS	05/08/2007	1.600,00	0,00	1600	173	ARTEFATOS DE ARAME ARTOR LTDA	120		
16/08/17	4	1 SUPRIMENTOS	ALMOXARIFADO CENTRAL	1355594	2007085149	MOTOR VIBRADOR DE PAREDE ELETRICO TRIFASICO 220/V	203	MAQUINAS E EQUIPAMENTOS	05/08/2007	1.600,00	0,00	1600	173	ARTEFATOS DE ARAME ARTOR LTDA	120		
16/08/17	4	2 PRODUCAO	SUPRIZEROS/TUBA FERROVIARIA	1183977	1183977	MOTOR VIBRADOR CONCRETO 2CV 220V TRIFAS	203	MAQUINAS E EQUIPAMENTOS	24/08/2010	16.680,00	5.204,29	11475,71	538602	HOLDVIMAGR BRASTAN INDUSTRIA E	120		
16/08/17	4	1 SUPRIMENTOS	ALMOXARIFADO CENTRAL	1355536	2007047007	MOTOR VIBRADOR 1412 MONOFIPNARAC	203	MAQUINAS E EQUIPAMENTOS	25/04/2007	546,00	0,00	546	22	GRAFICA MARTINI S/A	120		
16/08/17	4	1 SUPRIMENTOS	ALMOXARIFADO CENTRAL	1355534	2007047008	MOTOR VIBRADOR 1412 MONOFIPNARAC	203	MAQUINAS E EQUIPAMENTOS	25/04/2007	546,00	0,00	546	22	GRAFICA MARTINI S/A	120		
16/08/17	4	1 SUPRIMENTOS	ALMOXARIFADO CENTRAL	1355535	2007047006	MOTOR VIBRADOR 1412 MONOFIPNARAC	203	MAQUINAS E EQUIPAMENTOS	25/04/2007	546,00	0,00	546	22	GRAFICA MARTINI S/A	120		
16/08/17	4	1 SUPRIMENTOS	ALMOXARIFADO CENTRAL	1355532	2007047004	MOTOR VIBRADOR 1412 MONOFIPNARAC	203	MAQUINAS E EQUIPAMENTOS	25/04/2007	546,00	0,00	546	22	GRAFICA MARTINI S/A	120		
16/08/17	4	1 SUPRIMENTOS	ALMOXARIFADO CENTRAL	1355533	2007047005	MOTOR VIBRADOR 1412 MONOFIPNARAC	203	MAQUINAS E EQUIPAMENTOS	25/04/2007	546,00	0,00	546	22	GRAFICA MARTINI S/A	120		
16/08/17	4	1 SUPRIMENTOS	ALMOXARIFADO CENTRAL	1355537	2007047008	MOTOR VIBRADOR 1412 MONOFIPNARAC	203	MAQUINAS E EQUIPAMENTOS	25/04/2007	546,00	0,00	546	22	GRAFICA MARTINI S/A	120		
16/08/17	4	1 SUPRIMENTOS	ALMOXARIFADO CENTRAL	1355533	2007047004	MOTOR VIBRADOR 1412 MONOFIPNARAC	203	MAQUINAS E EQUIPAMENTOS	25/04/2007	546,00	0,00	544	22	GRAFICA MARTINI S/A	120		
16/08/17	4	1 SUPRIMENTOS	ALMOXARIFADO CENTRAL	1355537	2007114534	MOTOR TRIFASICO WEG/15 CV	203	MAQUINAS E EQUIPAMENTOS	09/11/2007	1.680,00	42,00	1638	169	APARECIDO ROCHA RIBEIRO ME	120		
16/08/17	4	961 MANUTENCAO / OFICINAS	OPERACIONAL / PRODUCAO	1753703		MOTOR TRIFASICO SWF-IP 220/380/ P56 W60	203	MAQUINAS E EQUIPAMENTOS	03/06/2013	890,00	536,42	353,58	413015	CORDEIRO MAQUINAS E FERRAMENTAS LTDA	120		
16/08/17	4	961 MANUTENCAO / OFICINAS	OPERACIONAL / PRODUCAO	1753704		MOTOR TRIFASICO SWF-IP 220/380/ P56 W60	203	MAQUINAS E EQUIPAMENTOS	03/06/2013	890,00	536,42	353,58	413015	CORDEIRO MAQUINAS E FERRAMENTAS LTDA	120		
16/08/17	4	1 SUPRIMENTOS	ALMOXARIFADO CENTRAL	1355704	2007114512	MOTOR TRIFASICO WEG / POLIA VALTA ROT SCN	203	MAQUINAS E EQUIPAMENTOS	09/11/2007	628,96	16,14	617,76	169	APARECIDO ROCHA RIBEIRO ME	120		
16/08/17	4	1 SUPRIMENTOS	ALMOXARIFADO CENTRAL	1355768	2008031928	MOTOR PARA VIBRADOR AASGEO/PNARCAF-11	203	MAQUINAS E EQUIPAMENTOS	30/01/2008	1.000,00	92,38	949,62	68	TROMBINI PAPEL E EMBALAGENS S/A	120		
16/08/17	4	1 SUPRIMENTOS	ALMOXARIFADO CENTRAL	1355856	400513	MOTOR P/VIBRADOR MOD AF-11 D/INAPAC AAGSE	203	MAQUINAS E EQUIPAMENTOS	01/04/2008	791,00	92,52	704,48	7791	MARCHA HELENA PRES	120		
16/08/17	4	1 SUPRIMENTOS	ALMOXARIFADO CENTRAL	1355855	713347	MOTOR P/VIBRADOR MOD AF-11 D/INAPAC AAGSE	203	MAQUINAS E EQUIPAMENTOS	01/04/2008	791,00	92,52	704,48	7791	MARCHA HELENA PRES	120		
16/08/17	4	2 SUPRIMENTOS	ALMOXARIFADO CENTRAL	1354056	2006030132	MOTOR P/ VIBRADOR ELETRONICO 2TAF14	203	MAQUINAS E EQUIPAMENTOS	23/03/2006	870,99	0,00	870,99	68	MULTIFRIGO ALIMENTOS LTDA	120		
16/08/17	4	2 SUPRIMENTOS	ALMOXARIFADO CENTRAL	1354058	2006030133	MOTOR P/ VIBRADOR ELETRONICO 2TAF14	203	MAQUINAS E EQUIPAMENTOS	23/03/2006	870,99	0,00	870,99	68	MULTIFRIGO ALIMENTOS LTDA	120		
16/08/17	4	1 SUPRIMENTOS	ALMOXARIFADO CENTRAL	1355506	2006061160	MOTOR P/ VIBRADOR ELETRICO 2TAF14	203	MAQUINAS E EQUIPAMENTOS	22/06/2006	793,00	0,00	793	68	MULTIFRIGO ALIMENTOS LTDA	120		
16/08/17	4	1 SUPRIMENTOS	ALMOXARIFADO CENTRAL	1355505	2006061169	MOTOR P/ VIBRADOR ELETRICO 2TAF14	203	MAQUINAS E EQUIPAMENTOS	22/06/2006	793,00	0,00	793	68	MULTIFRIGO ALIMENTOS LTDA	120		
16/08/17	4	1 SUPRIMENTOS	ALMOXARIFADO CENTRAL	1355507	2006061161	MOTOR P/ VIBRADOR ELETRICO 2TAF14	203	MAQUINAS E EQUIPAMENTOS	22/06/2006	793,00	0,00	793	68	MULTIFRIGO ALIMENTOS LTDA	120		
16/08/17	4	1 SUPRIMENTOS	ALMOXARIFADO CENTRAL	1355822	2008032273	MOTOR HONDA GX/HONDA/ GX 390T/QX - 13HP/4 TEMPOS/GASOLINA	203	MAQUINAS E EQUIPAMENTOS	14/03/2008	2.700,00	157,50	2542,5	209	GIL EQUIPAMENTOS INDUSTRIAIS LTDA	120		
16/08/17	4	1 SUPRIMENTOS	ALMOXARIFADO CENTRAL	1355821	2008032274	MOTOR HONDA GX/HONDA/ GX 390T/QX - 13HP/4 TEMPOS/GASOLINA	203	MAQUINAS E EQUIPAMENTOS	14/03/2008	2.700,00	157,50	2542,5	209	GIL EQUIPAMENTOS INDUSTRIAIS LTDA	120		
16/08/17	4	1 SUPRIMENTOS	ALMOXARIFADO CENTRAL	1355854	2007060213	MOTOR GASOLINA 4,0/DCV GX120T1/QD6R HONDA/HONDA/GX120T1/QD6R/4,0/0 CV	203	MAQUINAS E EQUIPAMENTOS	17/08/2007	1.046,36	17,40	1028,96	17	COMPANHIA METALURGICA PRADA	120		
16/08/17	4	1 SUPRIMENTOS	ALMOXARIFADO CENTRAL	1355853	2007060130	MOTOR GASOLINA 4,0/DCV GX120T1/QD6R HONDA/HONDA/GX120T1/QD6R/4,0/0 CV	203	MAQUINAS E EQUIPAMENTOS	17/08/2007	1.046,36	17,40	1028,96	17	COMPANHIA METALURGICA PRADA	120		
16/08/17	4	1 SUPRIMENTOS	ALMOXARIFADO CENTRAL	1354174	400384	MOTOR ELETRICO/WEG/W07/084/CS5407/37.5 CV	203	MAQUINAS E EQUIPAMENTOS	06/05/2008	2.000,00	0,00	2000	68	TROMBINI PAPEL E EMBALAGENS S/A	120		
16/08/17	4	1 SUPRIMENTOS	ALMOXARIFADO CENTRAL	1354158	400481	MOTOR ELETRICO/WEG/B3A/1CV	203	MAQUINAS E EQUIPAMENTOS	13/08/2007	680,38	0,00	680,38	17	COMPANHIA METALURGICA PRADA	120		
16/08/17	4	1 SUPRIMENTOS	ALMOXARIFADO CENTRAL	1354130	400180	MOTOR ELETRICO/WEG/1CV	203	MAQUINAS E EQUIPAMENTOS	11/06/2007	702,00	5,85	696,15	68	TROMBINI PAPEL E EMBALAGENS S/A	120		
16/08/17	4	1 SUPRIMENTOS	ALMOXARIFADO CENTRAL	1354131	400463	MOTOR ELETRICO/WEG/1CV	203	MAQUINAS E EQUIPAMENTOS	11/06/2007	701,56	5,41	696,15	68	TROMBINI PAPEL E EMBALAGENS S/A	120		
16/08/17	4	1 SUPRIMENTOS	ALMOXARIFADO CENTRAL	1354058	400388	MOTOR ELETRICO/HASB/7K3/1CV	203	MAQUINAS E EQUIPAMENTOS	22/06/2006	793,00	0,00	793	68	MULTIFRIGO ALIMENTOS LTDA	120		
16/08/17	4	1 SUPRIMENTOS	ALMOXARIFADO CENTRAL	1354056	400382	MOTOR ELETRICO/HASB6/0/1CV	203	MAQUINAS E EQUIPAMENTOS	22/06/2006	793,00	0,00	793	68	MULTIFRIGO ALIMENTOS LTDA	120		
16/08/17	4	2 SUPRIMENTOS	ALMOXARIFADO CENTRAL	1337588		MOTOR ELETRICO TRIFASICO 7,5CV/HP/1825-220	203	MAQUINAS E EQUIPAMENTOS	16/04/2011	1.680,00	658,00	1022	283	SIGNATEC COMERCIAL TECNICA LTDA	120		
16/08/17	4	1 SUPRIMENTOS	ALMOXARIFADO CENTRAL	1339448	900500	MOTOR ELETRICO PARA VIBRADOR	203	MAQUINAS E EQUIPAMENTOS	01/08/2008	1.000,00	100,36	899,64	311002		120		
16/08/17	4	1 SUPRIMENTOS	ALMOXARIFADO CENTRAL	1354007	7138408	MOTOR ELETRICO PARA VIBRADOR	203	MAQUINAS E EQUIPAMENTOS	01/11/2008	800,00	98,65	700,35	311002		120		
16/08/17	4	961 SUPRIMENTOS	ALMOXARIFADO CENTRAL	1700506		MOTOR ELEBRIL TRF 2CV 4P IP55 380/660V	203	MAQUINAS E EQUIPAMENTOS	19/07/2012	573,00	286,20	286,8	66103	FERRAMENTAS GERAIS COM IMP FERR MAQ LTDA	120		
16/08/17	4	961 SUPRIMENTOS	ALMOXARIFADO CENTRAL	1700591		MOTOR ELEBRIL TRF 2CV 4P IP55 380/660V	203	MAQUINAS E EQUIPAMENTOS	19/07/2012	573,00	286,20	286,8	66103	FERRAMENTAS GERAIS COM IMP FERR MAQ LTDA	120		
16/08/17	4	1 SUPRIMENTOS	ALMOXARIFADO CENTRAL	1355664	2007094215	MOTOR DE ACIONAMENTO/GASOLINA/3,5CV	203	MAQUINAS E EQUIPAMENTOS	22/06/2007	743,99	12,39	731,6	17	COMPANHIA METALURGICA PRADA	120		
16/08/17	4	1 SUPRIMENTOS	ALMOXARIFADO CENTRAL	1355823	400388	MOTOR DE ACIONAMENTO TRIFASICO BLINDADO W6G	203	MAQUINAS E EQUIPAMENTOS	29/08/2007	850,00	0,00	850	68	TROMBINI PAPEL E EMBALAGENS S/A	120		
16/08/17	4	1 SUPRIMENTOS	ALMOXARIFADO CENTRAL	1355829	400387	MOTOR DE ACIONAMENTO TRIFASICO BLINDADO W6G	203	MAQUINAS E EQUIPAMENTOS	29/08/2007	850,00	0,00	850	68	TROMBINI PAPEL E EMBALAGENS S/A	120		
16/08/17	4	1 SUPRIMENTOS	ALMOXARIFADO CENTRAL	1355826	400382	MOTOR DE ACIONAMENTO TRIFASICO BLINDADO W6G	203	MAQUINAS E EQUIPAMENTOS	29/08/2007	850,00	0,00	850	68	TROMBINI PAPEL E EMBALAGENS S/A	120		
16/08/17	4	1 SUPRIMENTOS	ALMOXARIFADO CENTRAL	1355828	400386	MOTOR DE ACIONAMENTO TRIFASICO BLINDADO W6G	203	MAQUINAS E EQUIPAMENTOS	29/08/2007	850,00	0,00	850	68	TROMBINI PAPEL E EMBALAGENS S/A	120		
16/08/17	4	1 SUPRIMENTOS	ALMOXARIFADO CENTRAL	1355825	400381	MOTOR DE ACIONAMENTO TRIFASICO BLINDADO W6G	203	MAQUINAS E EQUIPAMENTOS	29/08/2007	850,00	0,00	850	68	TROMBINI PAPEL E EMBALAGENS S/A	120		
16/08/17	4	1 SUPRIMENTOS	ALMOXARIFADO CENTRAL	1355827	400385	MOTOR DE ACIONAMENTO TRIFASICO BLINDADO W6G	203	MAQUINAS E EQUIPAMENTOS	29/08/2007	850,00	0,00	850	68	TROMBINI PAPEL E EMBALAGENS S/A	120		
16/08/17	4	1 SUPRIMENTOS	ALMOXARIFADO CENTRAL	1355819	400380	MOTOR DE ACIONAMENTO TRIFASICO BLINDADO W6G	203	MAQUINAS E EQUIPAMENTOS	29/08/2007	850,00	0,00	850	68	TROMBINI PAPEL E EMBALAGENS S/A	120		
16/08/17	4	1 SUPRIMENTOS	ALMOXARIFADO CENTRAL	1355821	400382	MOTOR DE ACIONAMENTO TRIFASICO BLINDADO W6G	203	MAQUINAS E EQUIPAMENTOS	29/08/2007	850,00	0,00	850	68	TROMBINI PAPEL E EMBALAGENS S/A	120		
16/08/17	4	1 SUPRIMENTOS	ALMOXARIFADO CENTRAL	1355827	400385	MOTOR DE ACIONAMENTO TRIFASICO BLINDADO W6G	203	MAQUINAS E EQUIPAMENTOS	29/08/2007	850,00	0,00	850	68	TROMBINI PAPEL E EMBALAGENS S/A	120		
16/08/17	4	1 SUPRIMENTOS	ALMOXARIFADO CENTRAL	1355818	400380	MOTOR DE ACIONAMENTO TRIFASICO BLINDADO W6G	203	MAQUINAS E EQUIPAMENTOS

16/08/17	4	1	SUPRIMENTOS	ALMOXARIFADO CENTRAL	1203960	143106	MAQUINA DE SOLDA ESAB ARIGOARV 406 BIVOL	203	MAQUINAS E EQUIPAMENTOS	01/08/2008	2.195,62	219,22	1976,4	227892			120	
16/08/17	4	1	SUPRIMENTOS	ALMOXARIFADO CENTRAL	1203957	142470	MAQUINA DE SOLDA ESAB ARIGOARV 406 BIVOL	203	MAQUINAS E EQUIPAMENTOS	01/08/2008	2.195,62	219,22	1976,4	227892			120	
16/08/17	4	1	SUPRIMENTOS	ALMOXARIFADO CENTRAL	1203968	142482	MAQUINA DE SOLDA ESAB ARIGOARV 406 BIVOL	203	MAQUINAS E EQUIPAMENTOS	01/04/2008	2.056,94	137,24	1919,68	227892			120	
16/08/17	4	1	SUPRIMENTOS	ALMOXARIFADO CENTRAL	1203971	142606	MAQUINA DE SOLDA ESAB ARIGOARV 406 BIVOL	203	MAQUINAS E EQUIPAMENTOS	01/04/2008	2.056,94	137,24	1919,68	227892			120	
16/08/17	4	1	SUPRIMENTOS	ALMOXARIFADO CENTRAL	1203970	142139	MAQUINA DE SOLDA ESAB ARIGOARV 406 BIVOL	203	MAQUINAS E EQUIPAMENTOS	01/04/2008	2.056,94	137,24	1919,68	227892			120	
16/08/17	4	1	SUPRIMENTOS	ALMOXARIFADO CENTRAL	1203969	142101	MAQUINA DE SOLDA ESAB ARIGOARV 406 BIVOL	203	MAQUINAS E EQUIPAMENTOS	01/04/2008	2.056,94	137,24	1919,68	227892			120	
16/08/17	4	1	SUPRIMENTOS	ALMOXARIFADO CENTRAL	1204153	1204153	MAQUINA DE SOLDA ESAB ARIGOARV 406 BIVOL	203	MAQUINAS E EQUIPAMENTOS	08/12/2007	1.923,25	63,77	1859,48	17	COMPANHIA METALURGICA PRADA		120	
16/08/17	4	1	SUPRIMENTOS	ALMOXARIFADO CENTRAL	1204131	400005	MAQUINA DE SOLDA ESAB ARIGOARV 406 BIVOL	203	MAQUINAS E EQUIPAMENTOS	09/10/2007	1.921,25	31,71	1889,54	17	COMPANHIA METALURGICA PRADA		120	
16/08/17	4	1	SUPRIMENTOS	ALMOXARIFADO CENTRAL	1204096	143103	MAQUINA DE SOLDA ESAB ARIGOARV 406 BIVOL	203	MAQUINAS E EQUIPAMENTOS	25/06/2007	2.000,00	0,00	2000	22	GRAFICA MARTINI S/A		120	
16/08/17	4	1	SUPRIMENTOS	ALMOXARIFADO CENTRAL	1203958	142467	MAQUINA DE SOLDA ESAB ARIGOARV 406 BIVOL	203	MAQUINAS E EQUIPAMENTOS	03/07/2007	2.610,00	0,00	2610	131	BRASMOTO MAQUINAS E MOTORES LTDA		120	
16/08/17	4	1	SUPRIMENTOS	ALMOXARIFADO CENTRAL	1203958	142468	MAQUINA DE SOLDA ESAB ARIGOARV 406 BIVOL	203	MAQUINAS E EQUIPAMENTOS	03/07/2007	2.610,00	0,00	2610	131	BRASMOTO MAQUINAS E MOTORES LTDA		120	
16/08/17	4	1	SUPRIMENTOS	ALMOXARIFADO CENTRAL	1204099	142466	MAQUINA DE SOLDA ESAB ARIGOARV 406 BIVOL	203	MAQUINAS E EQUIPAMENTOS	25/06/2007	2.000,00	0,00	2000	22	GRAFICA MARTINI S/A		120	
16/08/17	4	980	SUPRIMENTOS	ALMOXARIFADO CENTRAL	1204239	400904	MAQUINA DE SOLDA ELETRICA ESAB/AECIAB/AECIAB	203	MAQUINAS E EQUIPAMENTOS	26/03/2008	2.030,00	132,96	1897,04	17	COMPANHIA METALURGICA PRADA		120	
16/08/17	4	5	CONSERVCOD CONTERN TERRAIN	EQUIPAMENTOS	1204072	400754	MAQUINA DE SOLDA ELETRICA ESAB/AEDEC/ISD4235E	203	MAQUINAS E EQUIPAMENTOS	26/08/2008	2.624,40	174,96	2449,44	157	COMERCIAL ELETRICA PALACIO LTDA		120	
16/08/17	4	980	SUPRIMENTOS	ALMOXARIFADO CENTRAL	1203968	133488	MAQUINA DE SOLDA ELETRICA ELETRICOMEC/ITA25	203	MAQUINAS E EQUIPAMENTOS	21/02/2008	2.401,25	140,13	2261,13	219	CASA DE CARNE DINAMICA LTDA		120	
16/08/17	4	980	SUPRIMENTOS	ALMOXARIFADO CENTRAL	1204237	400905	MAQUINA DE SOLDA ELETRICA ELETRICOMEC/ITA25	203	MAQUINAS E EQUIPAMENTOS	21/02/2008	2.401,25	140,13	2261,13	219	CASA DE CARNE DINAMICA LTDA		120	
16/08/17	4	992	SUPRIMENTOS	ALMOXARIFADO CENTRAL	1204194	142558	MAQUINA DE SOLDA ELETRICA /BALMEI /SR425/425 AMP	203	MAQUINAS E EQUIPAMENTOS	04/08/2007	2.020,00	17,23	2002,77	17	COMPANHIA METALURGICA PRADA		120	
16/08/17	4	1	SUPRIMENTOS	ALMOXARIFADO CENTRAL	1204236	123712	MAQUINA DE IMPACTO (CHAVE DE IMPACTO)/RUMA/AT4080	203	MAQUINAS E EQUIPAMENTOS	05/03/2008	1.975,00	115,02	1859,98	68	TROMBINI PAPEL E EMBALAGENS S/A		120	
16/08/17	4	961	PRODUCAO	EDIFICACOES	1.72506		MAQUINA DE COSTE HUQCKER/ROSCA	203	MAQUINAS E EQUIPAMENTOS	05/03/2013	396,42	207,92	188,5	828850	WACH NET COMERCIO DE FERRAMENTAS LTDA		120	
16/08/17	4	2	SUPRIMENTOS	ALMOXARIFADO CENTRAL	1204055	200508139	MAQUINA CORTADORA DE PISOS MOD GAMMASAW MARCA GAMMA COBRA 460-13 NS 07.05.0173/G	203	MAQUINAS E EQUIPAMENTOS	08/11/2005	7.000,00	0,00	7000	44	PLASINCO COMERCIAL LTDA		120	
16/08/17	4	1	SUPRIMENTOS	ALMOXARIFADO CENTRAL	1203968	400588	MAQUINA ROLR POLITRIZ MODO 30 SA21	203	MAQUINAS E EQUIPAMENTOS	01/08/2008	715,92	75,63	626,09	65679	AUTO CAPAS DOURADENSE LTDA		120	
16/08/17	4	975	SUPRIMENTOS	ALMOXARIFADO CENTRAL	1.22705		MAQUINA TRUCAR REFS/CONCRETO	203	MAQUINAS E EQUIPAMENTOS	09/08/2011	39.000,00	11.846,43	17153,57	768604	A MOD RO-NARDO COM MAQ LTDA		120	
16/08/17	4	1	SUPRIMENTOS	ALMOXARIFADO CENTRAL	1203477	200806123	MANILHA 3/8 - 7/8 - 3/4 - 1/2	203	MAQUINAS E EQUIPAMENTOS	08/06/2006	856,00	0,00	856	70	ULTRASET GRAFICA E EDIT LTDA		120	
16/08/17	4	961	PRODUCAO	EDIFICACOES	1.73047	1.73047	MANGOTE VIBRADOR IMERSIVO VBC-25 4M	203	MAQUINAS E EQUIPAMENTOS	24/04/2013	580,00	321,85	238,17	66103	FERRAMENTAS GERAIS COM IMP FERR MAQ LTDA		120	
16/08/17	4	961	PRODUCAO	EDIFICACOES	1.73048	1.73048	MANGOTE VIBRADOR IMERSIVO VBC-25 4M	203	MAQUINAS E EQUIPAMENTOS	24/04/2013	580,00	321,85	238,17	66103	FERRAMENTAS GERAIS COM IMP FERR MAQ LTDA		120	
16/08/17	4	961	PRODUCAO	EDIFICACOES	1.73046	1.73046	MANGOTE VIBRADOR IMERSIVO VBC-25 4M	203	MAQUINAS E EQUIPAMENTOS	24/04/2013	580,00	321,85	238,17	66103	FERRAMENTAS GERAIS COM IMP FERR MAQ LTDA		120	
16/08/17	4	1	SUPRIMENTOS	ALMOXARIFADO CENTRAL	1203958	200708515	MANGOTE PNEUMATICO 60MM	203	MAQUINAS E EQUIPAMENTOS	05/08/2007	1.500,00	0,00	1500	173	ARTEFATOS DE ARAME ARTOR LTDA		120	
16/08/17	4	1	SUPRIMENTOS	ALMOXARIFADO CENTRAL	1203958	200708515	MANGOTE PNEUMATICO 60MM	203	MAQUINAS E EQUIPAMENTOS	05/08/2007	1.500,00	0,00	1500	173	ARTEFATOS DE ARAME ARTOR LTDA		120	
16/08/17	4	1	SUPRIMENTOS	ALMOXARIFADO CENTRAL	1203958	200708515	MANGOTE PNEUMATICO 40MM	203	MAQUINAS E EQUIPAMENTOS	05/08/2007	1.300,00	0,00	1300	173	ARTEFATOS DE ARAME ARTOR LTDA		120	
16/08/17	4	1	SUPRIMENTOS	ALMOXARIFADO CENTRAL	1203958	200708515	MANGOTE PNEUMATICO 40MM	203	MAQUINAS E EQUIPAMENTOS	05/08/2007	1.300,00	0,00	1300	173	ARTEFATOS DE ARAME ARTOR LTDA		120	
16/08/17	4	961	PRODUCAO	EDIFICACOES	1.73044	1.73044	MANGOTE P/ VIBRADOR CONCRETO 35MM COMPR	203	MAQUINAS E EQUIPAMENTOS	24/04/2013	689,94	385,36	294,58	66103	FERRAMENTAS GERAIS COM IMP FERR MAQ LTDA		120	
16/08/17	4	961	PRODUCAO	EDIFICACOES	1.73043	1.73043	MANGOTE P/ VIBRADOR CONCRETO 35MM COMPR	203	MAQUINAS E EQUIPAMENTOS	24/04/2013	689,94	385,36	294,58	66103	FERRAMENTAS GERAIS COM IMP FERR MAQ LTDA		120	
16/08/17	4	961	PRODUCAO	EDIFICACOES	1.73020		MANGOTE P/ VIBRADOR CONCRETO 35MM COMPR	203	MAQUINAS E EQUIPAMENTOS	25/03/2013	689,94	388,62	301,32	66103	FERRAMENTAS GERAIS COM IMP FERR MAQ LTDA		120	
16/08/17	4	1	SUPRIMENTOS	ALMOXARIFADO CENTRAL	1203875	200709134	MANDRIL 16P.B-16/RCS.23116 E FURADEIRA BANCADA FERM-160M MOTOR 12V /SAN OU MOTOM	203	MAQUINAS E EQUIPAMENTOS	25/08/2007	580,44	9,38	551,06	17	COMPANHIA METALURGICA PRADA		120	
16/08/17	4	1	SUPRIMENTOS	ALMOXARIFADO CENTRAL	1203563	200706659	MAGNETO P/ VIBRADOR 35MM - 2.5MT /BOSCH	203	MAQUINAS E EQUIPAMENTOS	22/06/2007	700,00	0,00	700	68	TROMBINI PAPEL E EMBALAGENS S/A		120	
16/08/17	4	985	SERVICOS DE APOIO	SERVICOS DE APOIO	1203826	400063	MAGNO TIPO TARTARUGA	203	MAQUINAS E EQUIPAMENTOS	18/03/2008	1.340,00	88,96	1251,04	17	COMPANHIA METALURGICA PRADA		120	
16/08/17	4	1	SUPRIMENTOS	ALMOXARIFADO CENTRAL	1204215	400562	MACACO P/ TIRAR CAMBIO/RAVEN/1020S1	203	MAQUINAS E EQUIPAMENTOS	14/08/2007	1.437,50	0,00	1437,5				120	
16/08/17	4	9	PRODUCAO	SUPRESTRUTURA FERROVIARIA	1.52024		MACACO MECANICO MOD SIMPLEX A17	203	MAQUINAS E EQUIPAMENTOS	03/08/2011	2.277,42	948,82	1328,6	716002	GESMAR DO BRASIL MATT FERROVIARIO LTDA		120	
16/08/17	4	9	PRODUCAO	SUPRESTRUTURA FERROVIARIA	1.52023		MACACO MECANICO MOD SIMPLEX A17	203	MAQUINAS E EQUIPAMENTOS	03/08/2011	2.277,42	948,82	1328,6	716002	GESMAR DO BRASIL MATT FERROVIARIO LTDA		120	
16/08/17	4	9	PRODUCAO	SUPRESTRUTURA FERROVIARIA	1.52022		MACACO MECANICO MOD SIMPLEX A17	203	MAQUINAS E EQUIPAMENTOS	03/08/2011	2.277,42	948,82	1328,6	716002	GESMAR DO BRASIL MATT FERROVIARIO LTDA		120	
16/08/17	4	9	PRODUCAO	SUPRESTRUTURA FERROVIARIA	1.52021		MACACO MECANICO MOD SIMPLEX A17	203	MAQUINAS E EQUIPAMENTOS	03/08/2011	2.277,42	948,82	1328,6	716002	GESMAR DO BRASIL MATT FERROVIARIO LTDA		120	
16/08/17	4	2	SERVICOS DE APOIO	SERVICOS DE APOIO	1.314.052		MACACO MECANICO CX CAMBIO	203	MAQUINAS E EQUIPAMENTOS	10/02/2011	1.678,95	601,72	1077,23	536682	HOLEMAKER BRASTAN INDUSTRIA E		120	
16/08/17	4	2	SERVICOS DE APOIO	SERVICOS DE APOIO	1.314.051		MACACO MECANICO CX CAMBIO	203	MAQUINAS E EQUIPAMENTOS	10/02/2011	1.678,95	601,72	1077,23	536682	HOLEMAKER BRASTAN INDUSTRIA E		120	
16/08/17	4	2	SERVICOS DE APOIO	SERVICOS DE APOIO	1.314.053		MACACO MECANICO CX CAMBIO	203	MAQUINAS E EQUIPAMENTOS	10/02/2011	1.678,95	601,72	1077,23	536682	HOLEMAKER BRASTAN INDUSTRIA E		120	
16/08/17	4	2	SERVICOS DE APOIO	SERVICOS DE APOIO	1.314.058		MACACO MECANICO CX CAMBIO	203	MAQUINAS E EQUIPAMENTOS	10/02/2011	1.678,95	601,72	1077,23	536682	HOLEMAKER BRASTAN INDUSTRIA E		120	
16/08/17	4	2	SERVICOS DE APOIO	SERVICOS DE APOIO	1.314.056		MACACO MECANICO CX CAMBIO	203	MAQUINAS E EQUIPAMENTOS	10/02/2011	1.678,95	601,72	1077,23	536682	HOLEMAKER BRASTAN INDUSTRIA E		120	
16/08/17	4	2	SERVICOS DE APOIO	SERVICOS DE APOIO	1.314.054		MACACO MECANICO CX CAMBIO	203	MAQUINAS E EQUIPAMENTOS	10/02/2011	1.678,95	601,72	1077,23	536682	HOLEMAKER BRASTAN INDUSTRIA E		120	
16/08/17	4	2	SERVICOS DE APOIO	SERVICOS DE APOIO	1.314.057		MACACO MECANICO CX CAMBIO	203	MAQUINAS E EQUIPAMENTOS	10/02/2011	1.678,95	601,72	1077,23	536682	HOLEMAKER BRASTAN INDUSTRIA E		120	
16/08/17	4	2	SERVICOS DE APOIO	SERVICOS DE APOIO	1.314.047		MACACO MECANICO CX CAMBIO	203	MAQUINAS E EQUIPAMENTOS	10/02/2011	1.615,52	576,10	1039,42	536682	HOLEMAKER BRASTAN INDUSTRIA E		120	
16/08/17	4	1	SUPRIMENTOS	ALMOXARIFADO CENTRAL	1203612	400088	MACACO HIDRAULICO TIPO JACARE/BOVENAU/10 TON	203	MAQUINAS E EQUIPAMENTOS	14/08/2007	1.780,00	0,00	1780	68	TROMBINI PAPEL E EMBALAGENS S/A		120	
16/08/17	4	961	MANUTENCAO / OFICINAS	OPERACIONAL / PRODUCAO	1.75136		MACACO HIDRAULICO TIPO JACARE 20 TON	203	MAQUINAS E EQUIPAMENTOS	10/06/2013	2.025,00	1.197,88	827,12	225838	NOWAK COM MAQ EQUIP LTDA		120	
16/08/17	4	961	MANUTENCAO / OFICINAS	OPERACIONAL / PRODUCAO	1.75137		MACACO HIDRAULICO TIPO JACARE 20 TON	203	MAQUINAS E EQUIPAMENTOS	10/06/2013	2.025,00	1.197,88	827,12	225838	NOWAK COM MAQ EQUIP LTDA		120	
16/08/17	4	1	SUPRIMENTOS	ALMOXARIFADO CENTRAL	1204235	400558	MACACO HIDRAULICO TIPO JACARE /BOVENAU/10 TON	203	MAQUINAS E EQUIPAMENTOS	28/02/2008	1.730,00	100,54	1629,46	68	TROMBINI PAPEL E EMBALAGENS S/A		120	
16/08/17	4	1	SUPRIMENTOS	ALMOXARIFADO CENTRAL	1204059	154948	MAC 308 TCP/P E LIFTOR PROXIMIDADE	203	MAQUINAS E EQUIPAMENTOS	10/12/2008	2.250,00	300,00	1950	563006	AS MITEC INFORMATICA E COMERCIO LTDA		120	
16/08/17	4	1	SUPRIMENTOS	ALMOXARIFADO CENTRAL	1204054	154946	MAC 308 TCP/P E LIFTOR DE PROXIMIDADE	203	MAQUINAS E EQUIPAMENTOS	10/12/2008	2.627,50	277,36	2350,14	563006	AS MITEC INFORMATICA E COMERCIO LTDA		120	
16/08/17	4	1	SUPRIMENTOS	ALMOXARIFADO CENTRAL	1204058	154947	MAC 308 TCP/P E LIFTOR DE PROXIMIDADE	203	MAQUINAS E EQUIPAMENTOS	10/12/2008	2.627,50	277,36	2350,14	563006	AS MITEC INFORMATICA E COMERCIO LTDA		120	
16/08/17	4	961	PRODUCAO	EDIFICACOES	1.69620		LUMINARIA P/ POSTE TUBULAR & LAMPADA 400	203	MAQUINAS E EQUIPAMENTOS	15/01/2014	511.731,70	332.618,00	179112,7	904158	LEDNODE CORPORATION		120	
16/08/17	4	961	PRODUCAO	EDIFICACOES	1690251		LUMINARIA	203	MAQUINAS E EQUIPAMENTOS	15/01/2014	2.022.626,28	1.314.836,90	707789,38	904158	LEDNODE CORPORATION		120	
16/08/17	4	1	SUPRIMENTOS	ALMOXARIFADO CENTRAL	1204097	400620	LIXADEIRA MAKITA/1900B/1073458	203	MAQUINAS E EQUIPAMENTOS	25/06/2007	598,00	0,00	598	22	GRAFICA MARTINI S/A		120	
16/08/17	4	1	SUPRIMENTOS	ALMOXARIFADO CENTRAL	1204106	400175	LIXADEIRA MAKITA/1900B/1073388	203	MAQUINAS E EQUIPAMENTOS	25/06/2007	598,00	0,00	598	22	GRAFICA MARTINI S/A		120	
16/08/17	4	1	SUPRIMENTOS	ALMOXARIFADO CENTRAL	1204186	400381	LIXADEIRA BOSCH/GBS40/180	203	MAQUINAS E EQUIPAMENTOS	01/01/2008	831,00	34,05	796,95	68	TROMBINI PAPEL E EMBALAGENS S/A		120	
16/08/17	4	1	SUPRIMENTOS	ALMOXARIFADO CENTRAL	1204165	400610	LIXADEIRA BOSCH/7960000	203	MAQUINAS E EQUIPAMENTOS	18/02/2008	645,00	37,06	607,94	225	ZANETA COMERCIO MATERIAL CONSTR LTDA ME		120	
16/08/17	4	1	SUPRIMENTOS	ALMOXARIFADO CENTRAL	1204062	133258	LIXADEIRA BOSCH	203	MAQUINAS E EQUIPAMENTOS	16/08/2007	575,21	5,21	570,01				120	
16/08/17	4	961	PRODUCAO	EDIFICACOES	1.73452/9		LIXADEIRA REQ GW6715S BOCH 710W/220V	203	MAQUINAS E EQUIPAMENTOS	22/05/2013	718,99	418,49	299,5	507749	HILTI DO BRASIL COMERCIAL LTDA		120	
16/08/17	4	961	PRODUCAO	EDIFICACOES	1.73452/0		LIXADEIRA REQ GW6715S BOCH 710W/220V	203	MAQUINAS E EQUIPAMENTOS	22/05/2013	718,99	418,49	299,5	507749	HILTI DO BRASIL COMERCIAL LTDA		120	
16/08/17	4	1	SUPRIMENTOS	ALMOXARIFADO CENTRAL	1205232	400907	LIXADEIRA MANUAL	203	MAQUINAS E EQUIPAMENTOS	29/08/2008	1.730,00	0,00	1730	70	ULTRASET GRAFICA E EDIT LTDA		120	
16/08/17	4	980	SUPRIMENTOS	ALMOXARIFADO CENTRAL	1203845	155353	LIXADEIRA ELETRICA BOSCH/GWS13L/7/85080/40	203	MAQUINAS E EQUIPAMENTOS	19/08/2005	689,33	0,00	689,33	17	COMPANHIA METALURGICA PRADA		120	
16/08/17	4	1	SUPRIMENTOS	ALMOXARIFADO CENTRAL	1204037	400419	LIXADEIRA ELETRICA	203	MAQUINAS E EQUIPAMENTOS	04/06/2006	674,00	0,00	674	102	AGRONETAL COMERCIAL DE FERRAGENS LTDA		120	
16/08/17	4	1	SUPRIMENTOS	ALMOXARIFADO CENTRAL	1203968	990318	LIXADEIRA ANGULAR 220V MARCA MAKITA	203	MAQUINAS E EQUIPAMENTOS	01/08/2008	685,00	66,68	596,32	305181			120	
16/08/17	4	1	SUPRIMENTOS	ALMOXARIFADO CENTRAL	1203919	990318	LIXADEIRA ANGULAR 220V MARCA MAKITA	203	MAQUINAS E EQUIPAMENTOS	01/07/2008	638,05	58,17	579,88	305181			120	
16/08/17	4	1	SUPRIMENTOS	ALMOXARIFADO CENTRAL	1204234	400968	LICHADEIRA MANUAL/MAKITA/GA7020	203	MAQUINAS E EQUIPAMENTOS	05/08/2007	117,50	0,98	116,52	190	AGRALE S/A		120	
16/08/17	4	961	MANUTENCAO / OFICINAS	OPERACIONAL / PRODUCAO	1.73624		LAVADORA JACTO LAV-500 C/ PISTOES	203	MAQUINAS E EQUIPAMENTOS	03/06/2013	2.550,00	1.538,75	1041,25	413015	CORDORO MAQUINAS E FERRAMENTAS LTDA		120	
16/08/17	4	961	MANUTENCAO / OFICINAS	OPERACIONAL / PRODUCAO	1.73602/1		LAVADORA JACTO LAV-500 C/ PISTOES	203	MAQUINAS E EQUIPAMENTOS	03/06/2013	2.550,00	1.538,75	1041,25	413015	CORDORO MAQUINAS E FERRAMENTAS LTDA		120	
16/08/17	4	997	SERVICOS DE APOIO	SERVICOS DE APOIO	1.28213/1	1.28213/1	LAVADORA JACTO LAV 400	203	MAQUINAS E EQUIPAMENTOS	07/05/2010	1.786,69	534,45	1276,24	110638	OXIGENIO CLINIM LTDA		120	
16/08/17	4	1	SUPRIMENTOS	ALMOXARIFADO CENTRAL	1203975	990530	LAVADORA HIDROMAR B/40750	203	MAQUINAS E EQUIPAMENTOS	01/08/2008	1.900,00	190,36	1709,64	310435			120	
16/08/17	4	1	SUPRIMENTOS	ALMOXARIFADO CENTRAL	1203523	200801/0051	LAVADORA FIXA 1 5ABA B/H-675D MARCA HIDROMAR /HIDROMAR	203	MAQUINAS E EQUIPAMENTOS	11/01/2007	1.402,52	0,00	1402,52	17	COMPANHIA METALURGICA PRADA		120	
16/08/17	4	957	SUPRIMENTOS	ALMOXARIFADO CENTRAL	1.18348		LAVADORA CONSUL CW30E	203	MAQUINAS E EQUIPAMENTOS	24/08/2011	1.011,00	385,24	625,76	208660	MAGAZINE LUIZA S/A		120	
16/08/17	4	2	MANUTENCAO / OFICINAS	OPERACIONAL / PRODUCAO	1.81690		LAVADORA CONSUL CW60E	203	MAQUINAS E EQUIPAMENTOS	02/03/2011	596,00	219,76	376,24	208663	J MAHFUZ LTDA		120	
16/08/17	4	1	SUPRIMENTOS	ALMOXARIFADO CENTRAL	1203968	200711219/1	LAVADORA CHEAP CON MOTOR TIE MANUGUIRA E COMPONENTS/CHEAP	203	MAQUINAS E EQUIPAMENTOS	03/11/2007	1.525,00	37,93	1487,07	131	BRASMOTO MAQUINAS E MOTORES LTDA		120	
16/08/17	4	961	MANUTENCAO / OFICINAS	OPERACIONAL / PRODUCAO	1.69229		LAVADORA B4 6100 HIDROMAR	203	MAQUINAS E EQUIPAMENTOS	10/07/2012	1.000,00	800,20	199,8	128111	FERRAMENTAS GERAIS COM IMP FERR MAQ LTDA		300	
16/08/17	4	961	PRODUCAO	EDIFICACOES	1.73058/1		LAVADORA B4 6100 HIDROMAR	203	MAQUINAS E EQUIPAMENTOS	19/07/2012	1.000,00	800,20	199,8	66103	FERRAMENTAS GERAIS COM IMP FERR MAQ LTDA		300	
16/08/17	4	2	SUPRIMENTOS	ALMOXARIFADO CENTRAL	1204052	200508105	LAVADORA B4 6100 C/M MOTOR TRIFASICO COM MANGUEIRA 1/2 - N/SR 267/2010/RH 6100/35	203	MAQUINAS E EQUIPAMENTOS	29/08/2005	1.650,00	0,00	1650	35	METALURGICA MATARAZZO LTDA		120	
16/08/17	4	1	SUPRIMENTOS	ALMOXARIFADO CENTRAL	1203738	200713/4202	LAVADORA ALTA PRESSAO/KARCHER/HD 800 K21/10/220V	203	MAQUINAS E EQUIPAMENTOS	11/12/2007	3.693,00	136,28	3673,72	68	TROMBINI PAPEL E EMBALAGENS S/A		120	
16/08/17	4	1	SUPRIMENTOS	ALMOXARIFADO CENTRAL	1204173	200803018/7	LAVADORA ALTA PRESSAO/KARCHER/HD 800 K 2	203	MAQUINAS E EQUIPAMENTOS	26/03/2008	3.693,00	257,04	3592,96	68	TROMBINI PAPEL E EMBALAGENS S/A		120	
16/08/17	4	1	SUPRIMENTOS	ALMOXARIFADO CENTRAL	1.20522	200611138/6	LAVADORA ALTA PRESSAO FIXA C/ MOTOR TRIFASICO /HIDROMAR/BH-6100	203	MAQUINAS E EQUIPAMENTOS	14/11/2006	1.448,36	0,00	1448,36	68	TROMBINI PAPEL E EMBALAGENS S/A		120	
16/08/17	4	980	SUPRIMENTOS	ALMOXARIFADO CENTRAL	1204224	400904	LAVADOR DE ALTA COMPRESSAO/KARCHER/HD8-15/18/12/220V	203	MAQUINAS E EQUIPAMENTOS	19/01/2008	920,55	46,17	874,38	129	BOAVENTURA E CIA LTDA		120	
16/08/17	4	1	SUPRIMENTOS	ALMOXARIFADO CENTRAL	1203604	400040	LAVA JATO C/ ALTA PRESSAO/KARCHER/HD581/55/0003449	203	MAQUINAS E EQUIPAMENTOS	09/08/2007	5.663,17	0,00	5663,17	17	COMPANHIA METALURGICA PRADA		120	
16/08/17	4	980	SUPRIMENTOS	COMERCIAL	1.75582		LASER SCANNER ISEGL	203	MAQUINAS E EQUIPAMENTOS	14/08/2012	369.684,62	190.476,32	179168,3	821784	REGL LASER MASURSYSTEMS GMBH		120	
16/08/17	4	1	SUPRIMENTOS	ALMOXARIFADO CENTRAL	1203573	200707/6659	LANCAMENTO CONFORME NF 76499	203	MAQUINAS E EQUIPAMENTOS	12/07/2007	1.580,00	0,00	1580				120	
16/08/17	4	2	MANUTENCAO / OFICINAS	EQUIPAMENTOS TERRAPLANAGEM	1.63127/1		KIT HIDRAULICO MARTELO MACHBERT	203	MAQUINAS E EQUIPAMENTOS	28/02/2012	9.065,00	4.154,60	4910,1	200746	MACHBERT EQUIPAMENTOS E SERVICOS LTDA		120	
16/08/17	4	980	MANUTENCAO / OFICINAS	EQUIPAMENTOS TERRAPLANAGEM	1.63499/8		KIT HIDRAULICO MARTELO MACHBERT	203	MAQUINAS E EQUIPAMENTOS	07/04/2012	8.000,00	3.798,79	4201,21	200746	MACHBERT EQUIPAMENTOS E SERVICOS LTDA		120	
16/08/17	4	1	SUPRIMENTOS	ALMOXARIFADO CENTRAL	1204004	991200	KIT EXTRATOR HIDR BPAR/TIDOS 6882781	203	MAQUINAS E EQUIPAMENTOS	01/11/2008	1.444,27	180,07	1264,2	312303			120	
16/08/17	4	2	SUPRIMENTOS	ALMOXARIFADO CENTRAL	1204038	200500660	JOGO DE RDO P/ BALANCA 3500 C/ TOTAL	203	MAQUINAS E EQUIPAMENTOS	23/08/2005	1.388,00	0,00	1389	28	INDUSTRIA E COMERCIO COTELLESSA S/A		120	
16/08/17	4	2	EQUIPAMENTOS	EQUIPAMENTOS	1.27945/8		INDICADOR DE NIVEL DE OLEO	203	MAQUINAS E EQUIPAMENTOS	09/12/2009	646,00	156,60	489,4	15212	NIVETEC INSTRUMENTAÇÃO CONTROLE LTD		120	
16/08/17	4	2	EQUIPAMENTOS	EQUIPAMENTOS	1.27946/0		INDICADOR DE NIVEL DE OLEO	203	MAQUINAS E EQUIPAMENTOS	09/12/2009	646,00	156,60	489,4	15212	NIVETEC INSTRUMENTAÇÃO CONTROLE LTD		120	
16/08/17	4	961	PRODUCAO	EDIFICACOES	3688456		IMPRESSORA COD EAN/

16/08/17	4	2 APOIO	APOIO	5189524	ESTACAO TOTAL RSS5X 8E/290	203	MAQUINAS E EQUIPAMENTOS	03/07/2017	1.658,00	1.658,00	0	600688	ESB PRODUTORA DE EQUIP DE PROT IND S/A	120
16/08/17	4	2 SUPRIMENTOS	ALMOXARIFADO CENTRAL	1353443	400661 ESPARGIDOR DO CAMINHAO (CEDIN)ROMANELLI:DF4700/1095T4/9000 LTS	203	MAQUINAS E EQUIPAMENTOS	18/08/2015	119.000,00	0,00	119000	42	PANFILM	120
16/08/17	4	2 SUPRIMENTOS	ALMOXARIFADO CENTRAL	1353577	400407 ESPARGIDOR DE ASFALTO:ROMANELLI:D4-7000/4.0/5000L/0.500L	203	MAQUINAS E EQUIPAMENTOS	27/08/2007	130.000,00	2.167,04	127832,94	42	PANFILM	120
16/08/17	4	2 SUPRIMENTOS	ALMOXARIFADO CENTRAL	1353799	2008022146 ESPARGIDOR DE ASFALTO:D4-700H	203	MAQUINAS E EQUIPAMENTOS	06/02/2008	130.000,00	6.500,38	123499,62	274017	ROMANELLI EXPORTACAO E IMPORTACAO LTDA	120
16/08/17	4	2 SERVICOS DE APOIO	SERVICOS DE APOIO	1354253	ESMERILHADORA DE SOLDA MPS	203	MAQUINAS E EQUIPAMENTOS	10/02/2011	11.500,00	4.121,09	7378,91	716197	OASIS INDUSTRIAL FERROVIA LTDA	120
16/08/17	4	3 OBRA ALL	EQUIPAMENTOS	1355088	ESMERILHADORA DE SOLDA MPS	203	MAQUINAS E EQUIPAMENTOS	11/05/2010	10.623,53	3.156,53	7467	716197	OASIS INDUSTRIAL FERROVIA LTDA	120
16/08/17	4	9 PRODUCAO	SUPRESTRUTURA FERROVIARIA	1352019	ESMERILHADORA DE SOLDA MP12	203	MAQUINAS E EQUIPAMENTOS	03/06/2011	17.558,34	7.315,94	10242,4	718002	GEISMAR DO BRASIL MATT FERROVIARIO LTDA	120
16/08/17	4	9 PRODUCAO	SUPRESTRUTURA FERROVIARIA	1352028	ESMERILHADORA DE SOLDA MP12	203	MAQUINAS E EQUIPAMENTOS	03/06/2011	17.558,34	7.315,94	10242,4	718002	GEISMAR DO BRASIL MATT FERROVIARIO LTDA	120
16/08/17	4	1 SUPRIMENTOS	ALMOXARIFADO CENTRAL	1356167	400601 ESMERILHADORA/MAKITA/GA7020/027877	203	MAQUINAS E EQUIPAMENTOS	26/02/2008	540,90	31,27	509,63	219	CASA DE CARNE DINAMICA LTDA	120
16/08/17	4	1 SUPRIMENTOS	ALMOXARIFADO CENTRAL	1356168	400603 ESMERILHADORA/MAKITA/GA7020/029826	203	MAQUINAS E EQUIPAMENTOS	26/02/2008	540,90	31,27	509,63	219	CASA DE CARNE DINAMICA LTDA	120
16/08/17	4	1 SUPRIMENTOS	ALMOXARIFADO CENTRAL	1356198	133210 ESMERILHADORA/DWT485-230T	203	MAQUINAS E EQUIPAMENTOS	20/07/2007	596,32	0,00	596,32	131	BRASMOTO MAQUINAS E MOTORES LTDA	120
16/08/17	4	1 SUPRIMENTOS	ALMOXARIFADO CENTRAL	1356145	400138 ESMERILHADORA/DEWALT/DW882/00385	203	MAQUINAS E EQUIPAMENTOS	23/10/2007	1.520,00	37,61	1482,39	165	COLORADO VIDRACARIA BOX ESQUADRIAS LTDA	120
16/08/17	4	1 SUPRIMENTOS	ALMOXARIFADO CENTRAL	1356117	400078 ESMERILHADORA/DEWALT/D28470/88B2	203	MAQUINAS E EQUIPAMENTOS	30/08/2007	692,50	5,97	686,53	157	COMERCIAL ELETRICA PALACIO LTDA	120
16/08/17	4	9 992 SUPRIMENTOS	ALMOXARIFADO CENTRAL	1356127	400027 ESMERILHADORA/BOSCH:GWS14450/B8796B039	203	MAQUINAS E EQUIPAMENTOS	28/08/2007	1.470,37	24,87	1445,5	17	COMPANHIA METALURGICA PRADA	120
16/08/17	4	1 SUPRIMENTOS	ALMOXARIFADO CENTRAL	1356232	145500 ESMERILHADORA/BOSCH:11-180	203	MAQUINAS E EQUIPAMENTOS	09/06/2007	705,90	0,00	705,9	97	ACOTEC DO BRASIL LTDA	120
16/08/17	4	1 SUPRIMENTOS	ALMOXARIFADO CENTRAL	1355994	990514 ESMERILHADORA/BRF 1750/78/1M/25-180 7	203	MAQUINAS E EQUIPAMENTOS	05/08/2008	586,72	58,60	528,12	133534	M A AGUIAR E M A MUSSI LTDA ME	120
16/08/17	4	1 SUPRIMENTOS	ALMOXARIFADO CENTRAL	1355905	400325 ESMERILHADORA/BRF 1750/78/1M/25-180 7	203	MAQUINAS E EQUIPAMENTOS	01/05/2008	586,25	46,15	540,1	133534	M A AGUIAR E M A MUSSI LTDA ME	120
16/08/17	4	1 SUPRIMENTOS	ALMOXARIFADO CENTRAL	1355904	990343 ESMERILHADORA ANGULAR MARCA MAKITA	203	MAQUINAS E EQUIPAMENTOS	01/07/2008	530,00	48,22	481,78	203672		120
16/08/17	4	1 SUPRIMENTOS	ALMOXARIFADO CENTRAL	1355457	2008051258 ESMERILHADORA ANGULAR INDUSTRIAL /DEWALT/D28474	203	MAQUINAS E EQUIPAMENTOS	23/05/2006	517,00	0,00	517	70	ULTRASET GRAFICA E EDIT LTDA	120
16/08/17	4	1 SUPRIMENTOS	ALMOXARIFADO CENTRAL	1355456	2008051257 ESMERILHADORA ANGULAR INDUSTRIAL /DEWALT/D28474	203	MAQUINAS E EQUIPAMENTOS	23/05/2006	517,00	0,00	517	70	ULTRASET GRAFICA E EDIT LTDA	120
16/08/17	4	1 SUPRIMENTOS	ALMOXARIFADO CENTRAL	1355979	990540 ESMERILHADORA ANGULAR 7 D28479W	203	MAQUINAS E EQUIPAMENTOS	01/08/2008	2.650,00	265,36	2384,64	166817	MAURICIO GARVIL	120
16/08/17	4	9 980 SUPRIMENTOS	ALMOXARIFADO CENTRAL	1122950	115488 ESMERILHADORA 1751:0/GM5200B/220V	203	MAQUINAS E EQUIPAMENTOS	05/08/2009	700,00	151,98	548,02	127646	COPAEL COM DE PARAFUSOS E FERRAM LTDA	120
16/08/17	4	9 961 PRODUCAO	EDIFICACOES	1736057	ESMERILHADORA 0601347580:BOSCH 220V	203	MAQUINAS E EQUIPAMENTOS	28/05/2013	800,00	466,50	333,5	507749	HILTI DO BRASIL COMERCIAL LTDA	120
16/08/17	4	2 SUPRIMENTOS	ALMOXARIFADO CENTRAL	1354273	1051627 ESCAVADEIRA VOLVO EC 210 LC	203	MAQUINAS E EQUIPAMENTOS	01/05/2008	685,258,00	57.101,70	628114,3	162168	TRANSULINA TRANSPORTES LTDA	120
16/08/17	4	2 SUPRIMENTOS	ALMOXARIFADO CENTRAL	1355797	2008003206 ESCAVADEIRA VOLVO EC 210 LC	203	MAQUINAS E EQUIPAMENTOS	29/02/2008	480.000,00	26.250,00	453750	80	IGLU COMERCIAL E IMPORTADORA LTDA	120
16/08/17	4	2 SUPRIMENTOS	ALMOXARIFADO CENTRAL	1354190	400785 ESCAVADEIRA HIDRAULICA:VOLVO:EC210BLC:VCEC210/BL00016049/107 KW	203	MAQUINAS E EQUIPAMENTOS	30/05/2007	480.000,00	0,00	480000	80	IGLU COMERCIAL E IMPORTADORA LTDA	120
16/08/17	4	961 SUPRIMENTOS	ALMOXARIFADO CENTRAL	1739038	1739038 ESCAVADEIRA HIDRAULICA VOLVO EC360BLC	203	MAQUINAS E EQUIPAMENTOS	15/04/2013	720.000,00	414.000,00	306000	748876	TRACSEL SA	120
16/08/17	4	961 SUPRIMENTOS	ALMOXARIFADO CENTRAL	1739035	1739035 ESCAVADEIRA HIDRAULICA VOLVO EC360BLC	203	MAQUINAS E EQUIPAMENTOS	15/04/2013	720.000,00	414.000,00	306000	748876	TRACSEL SA	120
16/08/17	4	961 SUPRIMENTOS	ALMOXARIFADO CENTRAL	1739040	1739040 ESCAVADEIRA HIDRAULICA VOLVO EC360BLC	203	MAQUINAS E EQUIPAMENTOS	15/04/2013	720.000,00	414.000,00	306000	748876	TRACSEL SA	120
16/08/17	4	1 SUPRIMENTOS	ALMOXARIFADO CENTRAL	1331231	1331231 ESCAVADEIRA HIDRAULICA VOLVO EC360BLC	203	MAQUINAS E EQUIPAMENTOS	19/10/2010	680.000,00	225.500,00	454500	467068	TRACSEL SA	120
16/08/17	4	1 SUPRIMENTOS	ALMOXARIFADO CENTRAL	1335675	1335675 ESCAVADEIRA HIDRAULICA VOLVO EC360BLC	203	MAQUINAS E EQUIPAMENTOS	19/10/2010	680.000,00	214.500,00	465500	467068	TRACSEL SA	120
16/08/17	4	1 SUPRIMENTOS	ALMOXARIFADO CENTRAL	1333243	1333243 ESCAVADEIRA HIDRAULICA VOLVO EC360BLC	203	MAQUINAS E EQUIPAMENTOS	26/08/2010	680.000,00	203.500,00	476500	467068	TRACSEL SA	120
16/08/17	4	1 SUPRIMENTOS	ALMOXARIFADO CENTRAL	1331431	ESCAVADEIRA HIDRAULICA VOLVO EC360BLC	203	MAQUINAS E EQUIPAMENTOS	26/08/2010	680.000,00	203.500,00	476500	467068	TRACSEL SA	120
16/08/17	4	1 SUPRIMENTOS	ALMOXARIFADO CENTRAL	1330755	1330755 ESCAVADEIRA HIDRAULICA VOLVO EC360BLC	203	MAQUINAS E EQUIPAMENTOS	27/07/2010	680.000,00	198.000,00	482000	467068	TRACSEL SA	120
16/08/17	4	1 SUPRIMENTOS	ALMOXARIFADO CENTRAL	1297157	1297157 ESCAVADEIRA HIDRAULICA VOLVO EC360BLC	203	MAQUINAS E EQUIPAMENTOS	05/07/2010	680.000,00	198.000,00	482000	467068	TRACSEL SA	120
16/08/17	4	1 SUPRIMENTOS	ALMOXARIFADO CENTRAL	1297158	1297158 ESCAVADEIRA HIDRAULICA VOLVO EC360BLC	203	MAQUINAS E EQUIPAMENTOS	05/07/2010	680.000,00	198.000,00	482000	467068	TRACSEL SA	120
16/08/17	4	1 SUPRIMENTOS	ALMOXARIFADO CENTRAL	1296146	1296146 ESCAVADEIRA HIDRAULICA VOLVO EC360BLC	203	MAQUINAS E EQUIPAMENTOS	30/06/2010	680.000,00	192.500,00	487500	467068	TRACSEL SA	120
16/08/17	4	1 SUPRIMENTOS	ALMOXARIFADO CENTRAL	1296144	1296144 ESCAVADEIRA HIDRAULICA VOLVO EC360BLC	203	MAQUINAS E EQUIPAMENTOS	30/06/2010	680.000,00	192.500,00	487500	467068	TRACSEL SA	120
16/08/17	4	1 SUPRIMENTOS	ALMOXARIFADO CENTRAL	1296145	1296145 ESCAVADEIRA HIDRAULICA VOLVO EC360BLC	203	MAQUINAS E EQUIPAMENTOS	30/06/2010	680.000,00	192.500,00	487500	467068	TRACSEL SA	120
16/08/17	4	2 SUPRIMENTOS	ALMOXARIFADO CENTRAL	1354277	1051640 ESCAVADEIRA HIDRAULICA VOLVO EC360BLC	203	MAQUINAS E EQUIPAMENTOS	01/06/2008	333.488,00	27.790,30	305697,7	161647	TRANSROLTE COM E TRANS LTDA EPP	120
16/08/17	4	2 SUPRIMENTOS	ALMOXARIFADO CENTRAL	1355828	1355828 ESCAVADEIRA HIDRAULICA VOLVO EC360BLC	203	MAQUINAS E EQUIPAMENTOS	05/08/2007	743.000,00	6.182,48	736817,52	80	IGLU COMERCIAL E IMPORTADORA LTDA	120
16/08/17	4	9 MANUTENCAO / OFICINAS	EQUIPAMENTOS TERRAPLANAGEM	1706955	1706955 ESCAVADEIRA HIDRAULICA S500LC V DOOSAN	203	MAQUINAS E EQUIPAMENTOS	04/10/2012	828.000,00	434.700,00	393300	825984	RENCO EQUIPAMENTOS S/A	120
16/08/17	4	9 MANUTENCAO / OFICINAS	EQUIPAMENTOS TERRAPLANAGEM	1706954	1706954 ESCAVADEIRA HIDRAULICA S500LC V DOOSAN	203	MAQUINAS E EQUIPAMENTOS	04/10/2012	828.000,00	434.700,00	393300	825984	RENCO EQUIPAMENTOS S/A	120
16/08/17	4	9 MANUTENCAO / OFICINAS	EQUIPAMENTOS TERRAPLANAGEM	1706458	ESCAVADEIRA HIDRAULICA S500LC V DOOSAN	203	MAQUINAS E EQUIPAMENTOS	05/03/2012	788.000,00	412.300,00	365700	823570	RENCO EQUIPAMENTOS S/A	120
16/08/17	4	961 DIRETORIA EXECUTIVA	DIRETORIA ADMINISTRATIVA E FINANCEIRA	3654621	ESCAVADEIRA HIDRAULICA LIEBHERR 944C	203	MAQUINAS E EQUIPAMENTOS	05/03/2014	632.130,45	434.740,45	217370	27236	LIEBHERR BRASIL GUINDASTES E MAQ OP LTDA	120
16/08/17	4	961 DIRETORIA EXECUTIVA	DIRETORIA ADMINISTRATIVA E FINANCEIRA	1998212	ESCAVADEIRA HIDRAULICA LIEBHERR 944C	203	MAQUINAS E EQUIPAMENTOS	24/02/2014	632.130,45	429.306,20	202824,25	27236	LIEBHERR BRASIL GUINDASTES E MAQ OP LTDA	120
16/08/17	4	961 SUPRIMENTOS	ALMOXARIFADO CENTRAL	1739328	1739328 ESCAVADEIRA HIDRAULICA EC480D VOLVO	203	MAQUINAS E EQUIPAMENTOS	05/03/2013	915.000,00	518.000,00	396900	748876	TRACSEL SA	120
16/08/17	4	961 SUPRIMENTOS	ALMOXARIFADO CENTRAL	1734321	1734321 ESCAVADEIRA HIDRAULICA EC480D VOLVO	203	MAQUINAS E EQUIPAMENTOS	05/03/2013	900.000,00	510.000,00	390000	748876	TRACSEL SA	120
16/08/17	4	2 SUPRIMENTOS	ALMOXARIFADO CENTRAL	1353624	1353624 ESCAVADEIRA HIDRAULICA C.TURBO ALIMENTADO CABINE FECHADA:VOLVO/EC360BLC:VSEC360	203	MAQUINAS E EQUIPAMENTOS	29/08/2007	493.114,21	0,00	493114,21	80	IGLU COMERCIAL E IMPORTADORA LTDA	120
16/08/17	4	1 SUPRIMENTOS	ALMOXARIFADO CENTRAL	1336740	1336740 ESCAVADEIRA HIDRAUL KOMATSU MODP PC200LC	203	MAQUINAS E EQUIPAMENTOS	03/11/2010	440.000,00	146.666,40	293333,6	467068	TRACSEL SA	120
16/08/17	4	1 SUPRIMENTOS	ALMOXARIFADO CENTRAL	1336746	1336746 ESCAVADEIRA HIDRAUL KOMATSU MODP PC200LC	203	MAQUINAS E EQUIPAMENTOS	08/11/2010	440.000,00	146.666,40	293333,6	467068	TRACSEL SA	120
16/08/17	4	1 SUPRIMENTOS	ALMOXARIFADO CENTRAL	1336747	1336747 ESCAVADEIRA HIDRAUL KOMATSU MODP PC200LC	203	MAQUINAS E EQUIPAMENTOS	08/11/2010	440.000,00	146.666,40	293333,6	467068	TRACSEL SA	120
16/08/17	4	1 SUPRIMENTOS	ALMOXARIFADO CENTRAL	1336744	1336744 ESCAVADEIRA HIDRAUL KOMATSU MODP PC200LC	203	MAQUINAS E EQUIPAMENTOS	08/11/2010	440.000,00	146.666,40	293333,6	467068	TRACSEL SA	120
16/08/17	4	1 SUPRIMENTOS	ALMOXARIFADO CENTRAL	1336134	1336134 ESCAVADEIRA HIDR S/ ESTEIRAS MOD EC210	203	MAQUINAS E EQUIPAMENTOS	26/10/2010	440.000,00	142.666,70	297333,27	467068	TRACSEL SA	120
16/08/17	4	1 SUPRIMENTOS	ALMOXARIFADO CENTRAL	1335344	1335344 ESCAVADEIRA HIDR S/ ESTEIRAS MOD EC210	203	MAQUINAS E EQUIPAMENTOS	27/08/2010	440.000,00	135.666,39	304333,61	467068	TRACSEL SA	120
16/08/17	4	1 SUPRIMENTOS	ALMOXARIFADO CENTRAL	1330755	1330755 ESCAVADEIRA HIDR S/ ESTEIRAS MOD EC210	203	MAQUINAS E EQUIPAMENTOS	27/07/2010	440.000,00	131.998,72	308000,28	467068	TRACSEL SA	120
16/08/17	4	1 SUPRIMENTOS	ALMOXARIFADO CENTRAL	1330754	1330754 ESCAVADEIRA HIDR S/ ESTEIRAS MOD EC210	203	MAQUINAS E EQUIPAMENTOS	27/07/2010	440.000,00	131.998,72	308000,28	467068	TRACSEL SA	120
16/08/17	4	1 SUPRIMENTOS	ALMOXARIFADO CENTRAL	1296147	1296147 ESCAVADEIRA HIDR S/ ESTEIRAS MOD EC210	203	MAQUINAS E EQUIPAMENTOS	30/06/2010	440.000,00	128.333,05	311666,95	467068	TRACSEL SA	120
16/08/17	4	2 MANUTENCAO / OFICINAS	EQUIPAMENTOS TERRAPLANAGEM	1354199	400789 ESCAVADEIRA HIDR S/ ESTEIRAS MOD EC210	203	MAQUINAS E EQUIPAMENTOS	29/02/2008	450.000,00	26.250,00	423750	80	IGLU COMERCIAL E IMPORTADORA LTDA	120
16/08/17	4	2 APOIO	APOIO	1354198	400777 ESCAVADEIRA HIDR S/ ESTEIRAS MOD EC210	203	MAQUINAS E EQUIPAMENTOS	29/02/2008	450.000,00	26.250,00	423750	80	IGLU COMERCIAL E IMPORTADORA LTDA	120
16/08/17	4	2 APOIO	APOIO	1354198	400778 ESCAVADEIRA HIDR S/ ESTEIRAS MOD EC210	203	MAQUINAS E EQUIPAMENTOS	29/02/2008	450.000,00	26.250,00	423750	80	IGLU COMERCIAL E IMPORTADORA LTDA	120
16/08/17	4	2 SUPRIMENTOS	ALMOXARIFADO CENTRAL	1354083	400774 ESCAVADEIRA HIDR S/ ESTEIRAS MOD EC210	203	MAQUINAS E EQUIPAMENTOS	04/06/2007	450.000,00	3.750,00	446250	80	IGLU COMERCIAL E IMPORTADORA LTDA	120
16/08/17	4	2 SUPRIMENTOS	ALMOXARIFADO CENTRAL	1355642	2007097084 ESCAVADEIRA HIDR S/ ESTEIRAS MOD EC210	203	MAQUINAS E EQUIPAMENTOS	03/08/2007	450.000,00	3.750,00	446250	80	IGLU COMERCIAL E IMPORTADORA LTDA	120
16/08/17	4	2 EQUIPAMENTOS	PRODUCAO	1353641	1353641 ESCAVADEIRA HIDR S/ ESTEIRAS MOD EC210	203	MAQUINAS E EQUIPAMENTOS	03/08/2007	450.000,00	3.750,00	446250	80	IGLU COMERCIAL E IMPORTADORA LTDA	120
16/08/17	4	2 APOIO	APOIO	1355452	400693 ESCAVADEIRA HIDR S/ ESTEIRAS MOD EC210	203	MAQUINAS E EQUIPAMENTOS	24/02/2006	530.000,00	0,00	500000	26	AGROTIN AGROPECUARIA E PARTICIPACOES LTD	120
16/08/17	4	2 SUPRIMENTOS	ALMOXARIFADO CENTRAL	1354573	400647 ESCAVADEIRA HIDR S/ ESTEIRAS MOD EC210	203	MAQUINAS E EQUIPAMENTOS	30/05/2007	480.000,00	0,00	480000	80	IGLU COMERCIAL E IMPORTADORA LTDA	120
16/08/17	4	2 SUPRIMENTOS	ALMOXARIFADO CENTRAL	1355497	2008060354 ESCAVADEIRA HIDR S/ ESTEIRAS MOD EC210	203	MAQUINAS E EQUIPAMENTOS	31/08/2006	480.000,00	0,00	480000	80	IGLU COMERCIAL E IMPORTADORA LTDA	120
16/08/17	4	2 SUPRIMENTOS	ALMOXARIFADO CENTRAL	1354563	400781 ESCAVADEIRA:VOLVO:EC210BLC:VCEC210BL0018859	203	MAQUINAS E EQUIPAMENTOS	04/06/2007	450.000,00	3.750,00	446250	80	IGLU COMERCIAL E IMPORTADORA LTDA	120
16/08/17	4	2 SUPRIMENTOS	ALMOXARIFADO CENTRAL	1356208	400790 ESCAVADEIRA - VOLVO EC210 LC	203	MAQUINAS E EQUIPAMENTOS	29/02/2008	450.000,00	26.250,00	423750	80	IGLU COMERCIAL E IMPORTADORA LTDA	120
16/08/17	4	961 MANUTENCAO / OFICINAS	EQUIPAMENTOS TERRAPLANAGEM	3665477	ESCARIFICADOR ROTATIVO	203	MAQUINAS E EQUIPAMENTOS	12/03/2015	133.000,00	101.966,76	31033,24	953466	MAKTER MAQUINAS LTDA	120
16/08/17	4	980 SUPRIMENTOS	ALMOXARIFADO CENTRAL	1212194	113416 EQUIPAMENTO CINOJET MODELO 270/18	203	MAQUINAS E EQUIPAMENTOS	03/02/2009	10.000,00	1.593,67	8406,33	576515	CINOMATIC DO BRASIL INDUSTRIA E COMERCIO	120
16/08/17	4	961 PRODUCAO	EDIFICACOES	1754664	1754664 EMPILHADEIRA HYSTER H55XM	203	MAQUINAS E EQUIPAMENTOS	20/06/2013	75.000,00	44.416,58	30583,42	742840	TOYOTA MATERIAL HANDLING MERCOSUL	120
16/08/17	4	961 MANUTENCAO / OFICINAS	OPERACIONAL / PRODUCAO	1784421	EMPILHADEIRA HIDRAULICA MANUAL 3000MM 1T	203	MAQUINAS E EQUIPAMENTOS	06/08/2013	2.199,88	1.356,70	843,18	408507	FERRAMENTAS GERAIS COM IMP FERR MAQ LTDA	120
16/08/17	4	1 SUPRIMENTOS	ALMOXARIFADO CENTRAL	1334136	131380 ELETROMECANICA SOLDADEIRA AUTOMATICA P/ FITA DE SERRA:TT:ISF18F:0.9 KVA	203	MAQUINAS E EQUIPAMENTOS	15/10/2007	2.850,00	47,50	2802,5	68	TROMBINI PAPEL E EMBALAGENS S/A	120
16/08/17	4	1 SUPRIMENTOS	ALMOXARIFADO CENTRAL	1335516	2006100475 ELETRODO AC 6013-CH:400:3.0MM / FUNADOS:MR 5/8	203	MAQUINAS E EQUIPAMENTOS	19/10/2006	680,12	0,00	680,12	17	COMPANHIA METALURGICA PRADA	120
16/08/17	4	1 SUPRIMENTOS	ALMOXARIFADO CENTRAL	1354338	115169 DOSADOR DE CLORO	203	MAQUINAS E EQUIPAMENTOS	10/08/2007	1.000,00	0,00	1000	190	AGRALE S/A	120
16/08/17	4	2 SUPRIMENTOS	ALMOXARIFADO CENTRAL	1353449	2005080704 DISTRIBUIDOR DE AGROADOS:EAR-880	203	MAQUINAS E EQUIPAMENTOS	11/08/2005	22.000,00	0,00	22000	274017	ROMANELLI EXPORTACAO E IMPORTACAO LTDA	120
16/08/17	4	2 MANUTENCAO / OFICINAS	EQUIPAMENTOS PAVIMENTACAO	1331016	DISTRIBUIDOR AGROADO MOD:UAR880	203	MAQUINAS E EQUIPAMENTOS	22/12/2011	10.833,08	10.833,08	183666,92	274017	ROMANELLI EXPORTACAO E IMPORTACAO LTDA	120
16/08/17	4	2 MANUTENCAO / OFICINAS	EQUIPAMENTOS TERRAPLANAGEM	1327514	1327514 DISPOSITIVO DE ICAMENTO / 26 MOD: CZZ 250	203	MAQUINAS E EQUIPAMENTOS	15/06/2011	35.000,00	13.708,09	21291,91	686943	CABIZZA INDUSTRIA COMERCIO	120
16/08/17	4	980 SUPRIMENTOS	ALMOXARIFADO CENTRAL	1356030	155156 DISJUNTOR TRIPOLAR 150AMP SIR 220VCA	203	MAQUINAS E EQUIPAMENTOS	22/08/2011	16.738,00	2.530,72	16207,28	208535		120
16/08/17	4	961 PRODUCAO	EDIFICACOES	1735824	DISTRIBUIDOR PENDULAR MODELO D 07 600 C/AMAQ	203	MAQUINAS E EQUIPAMENTOS	14/03/2013	4.500,00	2.550,00	1950	756967	LUROMAK COM E ASSISTENCIA TECNICA LTDA	120
16/08/17	4	1 SUPRIMENTOS	ALMOXARIFADO CENTRAL	1335660	2007103185 DISTORQUEIRA DST300 COM MOTOR TRIF IP55 E LAMINA SERRA WIDIA 300MM	203	MAQUINAS E EQUIPAMENTOS	06/10/2007	2.730,27	45,27	2685	157	COMERCIAL ELETRICA PALACIO LTDA	120
16/08/17	4 980 SUPRIMENTOS	COMPRAS	1706430	DISP PORTAIS/AS S/ IMP INVESTIMENTO	203	MAQUINAS E EQUIPAMENTOS	23/04/2012	118.651,72	61.406,78	57244,94	1254	LPC ACESS ADUAN LTDA:CONTEINER	120
16/08/17	4 980 MANUTENCAO / OFICINAS	CAMINHOES DE APOIO	1754835	DISP C/ DISPACHANTES S/ IMP INVESTIMENTO	203	MAQUINAS E EQUIPAMENTOS	07/08/2012	125.988,00	64.043,90	61944,1	350408	LPC ASSESSORIA DE LOG INTERNACIONAL	120
16/08/17	4 980 MANUTENCAO / OFICINAS	CAMINHOES DE APOIO	1754834	DISP C/ DISPACHANTES S/ IMP INVESTIMENTO	203	MAQUINAS E EQUIPAMENTOS	07/08/2012	154.351,80	58.128,60	56223,87	350409	LPC ASSESSORIA DE LOG INTERNACIONAL	120
16/08/17	4 1 SUPRIMENTOS	ALMOXARIFADO CENTRAL	1354151	400187 DESAMPAXADEIRA:DOSSIGMAN:DSP5800/B4840/7	203	MAQUINAS E EQUIPAMENTOS	31/01/2007	3.784,50	135,36	3649,14	157	COMERCIAL ELETRICA PALACIO LTDA	120
16/08/17	4 2 SUPRIMENTOS	ALMOXARIFADO CENTRAL	1354543	2005061188 DENTES PARA CONCHA	203	MAQUINAS E EQUIPAMENTOS	19/08/2005	1.000,00	0,00	1000	2	ADDAX	120
16/08/17	4 2 SUPRIMENTOS	ALMOXARIFADO CENTRAL	1354545	2005061189 DENTES PARA CONCHA	203	MAQUINAS E EQUIPAMENTOS	19/08/2005	1.000,00	0,00	1000	2	ADDAX	120
16/08/17	4 2 SUPRIMENTOS	ALMOXARIFADO CENTRAL	1354552	2005061186 DENTES PARA CONCHA	203	MAQUINAS E EQUIPAMENTOS	19/08/2005	1.000,00	0,00	1000	2	ADDAX	120
16/08/17	4 2 SUPRIMENTOS	ALMOXARIFADO CENTRAL	1354546	2005061184 DENTES PARA CONCHA	203	MAQUINAS E EQUIPAMENTOS	19/08/2005	1.000,00	0,00	1000	2	ADDAX	120
16/08/17	4 2 SUPRIMENTOS	ALMOXARIFADO CENTRAL	1354544	2005061187 DENTES PARA CONCHA	203	MAQUINAS E EQUIPAMENTOS	19/08/2005	1.000,00	0,00	1000	2	ADDAX	120
16/08/17	4 2 SUPRIMENTOS	ALMOXARIFADO CENTRAL	1354633	2005051082 CRADLE (BASE FIXA) P/ CPT711/CPT 711 LISTOR CD	203	MAQUINAS E EQUIPAMENTOS	04/05/2005	419,96	0,00	419,96				120
16/08/17	4 1 SUPRIMENTOS	ALMOXARIFADO CENTRAL	1353823	2006022257 CORTADORA RSO5/GAMA GOBRA/460-13	203	MAQUINAS E EQUIPAMENTOS	14/03/2006	5.000,00	291,29	4708,71	209	GIL EQUIPAMENTOS INDUSTRIAIS LTDA	120
16/08/17	4 1 SUPRIMENTOS	ALMOXARIFADO CENTRAL	1353824	2006022142 CORTADORA RSO5/ GAMA COBRA/460-13	203	MAQUINAS E EQUIPAMENTOS	14/03/2006	5.000,00	291,29	4708,71	209	GIL EQUIPAMENTOS INDUSTRIAIS LTDA	120
16/08/17	4 961 PRODUCAO	EDIFICACOES	1446522	CORTADORA K 1250 HUSQVARNA	203	MAQUINAS E EQUIPAMENTOS	18/05/2012	7.000,00	3.383,56	3616,44	573680	PH CAMARGO DIAS SOROCABA ME	120
16/08/17	4 3 PRODUCAO	SUPRESTRUTURA FERROVIARIA	1303363	CORTADORA K 1250 HUSQVARNA	203	MAQUINAS E EQUIPAMENTOS	20/08/2010	7.200,00	2.220,00	4980	716197	OASIS INDUSTRIAL FERROVIA LTDA	120
16/08/17	4 3 PRODUCAO	SUPRESTRUTURA FERROVIARIA	1303369	CORTADORA K 1250 HUSQVARNA	203	MAQUINAS E EQUIPAMENTOS	20/08/2010	7.200,00	2.220,00	4

16/08/17	4	2 SUPRIMENTOS	ALMOXARIFADO CENTRAL	1203812	4009607	COMPACTADOR DE SOLO/WACKER/BS750-21	203	MAQUINAS E EQUIPAMENTOS	06/03/2008	7.950,03	463,79	7486,25	39	CIA DE EMBALAGENS METALICAS MMSA	120							
16/08/17	4	2 SUPRIMENTOS	ALMOXARIFADO CENTRAL	1203815	4009609	COMPACTADOR DE SOLO/WACKER/BS750-21	203	MAQUINAS E EQUIPAMENTOS	06/03/2008	7.950,03	463,79	7486,25	39	CIA DE EMBALAGENS METALICAS MMSA	120							
16/08/17	4	2 SUPRIMENTOS	ALMOXARIFADO CENTRAL	1203868	4009380	COMPACTADOR DE SOLO 6270-20 WACKER	203	MAQUINAS E EQUIPAMENTOS	01/06/2008	9.530,02	791,32	8708,7	2206411	FLOR DO CAMBUCI P BELEZA E AFINS LTDA ME	120							
16/08/17	4	2 SUPRIMENTOS	ALMOXARIFADO CENTRAL	1203868	4009348	COMPACTADOR DE SOLO 6270-20 WACKER	203	MAQUINAS E EQUIPAMENTOS	01/06/2008	9.530,01	791,31	8708,7	2206411	FLOR DO CAMBUCI P BELEZA E AFINS LTDA ME	120							
16/08/17	4	2 SUPRIMENTOS	ALMOXARIFADO CENTRAL	1203868	4009349	COMPACTADOR DE SOLO 6270-20 WACKER	203	MAQUINAS E EQUIPAMENTOS	01/06/2008	9.530,01	791,31	8708,7	2206411	FLOR DO CAMBUCI P BELEZA E AFINS LTDA ME	120							
16/08/17	4	2 SUPRIMENTOS	ALMOXARIFADO CENTRAL	1203897	4009382	COMPACTADOR DE SOLO 6270-20 WACKER	203	MAQUINAS E EQUIPAMENTOS	01/06/2008	9.530,01	791,30	8708,7	2206411	FLOR DO CAMBUCI P BELEZA E AFINS LTDA ME	120							
16/08/17	4	2 SUPRIMENTOS	ALMOXARIFADO CENTRAL	1203899	4009385	COMPACTADOR DE SOLO 6270-20 WACKER	203	MAQUINAS E EQUIPAMENTOS	01/06/2008	9.530,01	791,30	8708,7	2206411	FLOR DO CAMBUCI P BELEZA E AFINS LTDA ME	120							
16/08/17	4	2 SUPRIMENTOS	ALMOXARIFADO CENTRAL	1203903	4009327	COMPACTADOR DE SOLO 6270-20 WACKER	203	MAQUINAS E EQUIPAMENTOS	01/06/2008	9.530,01	791,30	8708,7	2206411	FLOR DO CAMBUCI P BELEZA E AFINS LTDA ME	120							
16/08/17	4	2 SUPRIMENTOS	ALMOXARIFADO CENTRAL	1203909	4009330	COMPACTADOR DE SOLO 6270-20 WACKER	203	MAQUINAS E EQUIPAMENTOS	01/06/2008	9.530,01	791,30	8708,7	2206411	FLOR DO CAMBUCI P BELEZA E AFINS LTDA ME	120							
16/08/17	4	2 SUPRIMENTOS	ALMOXARIFADO CENTRAL	1203910	4009318	COMPACTADOR DE SOLO 6270-20 WACKER	203	MAQUINAS E EQUIPAMENTOS	01/06/2008	9.530,01	791,30	8708,7	2206411	FLOR DO CAMBUCI P BELEZA E AFINS LTDA ME	120							
16/08/17	4	2 SUPRIMENTOS	ALMOXARIFADO CENTRAL	1203863	4009663	COMPACTADOR DE SOLO 6270-20 WACKER	203	MAQUINAS E EQUIPAMENTOS	01/06/2008	9.530,01	635,03	8980	2206411	FLOR DO CAMBUCI P BELEZA E AFINS LTDA ME	120							
16/08/17	4	2 SUPRIMENTOS	ALMOXARIFADO CENTRAL	1203864	4009664	COMPACTADOR DE SOLO 6270-20 WACKER	203	MAQUINAS E EQUIPAMENTOS	01/06/2008	9.298,99	616,99	8980	2206411	FLOR DO CAMBUCI P BELEZA E AFINS LTDA ME	120							
16/08/17	4	2 SUPRIMENTOS	ALMOXARIFADO CENTRAL	1203866	4009665	COMPACTADOR DE SOLO 6270-20 WACKER	203	MAQUINAS E EQUIPAMENTOS	01/06/2008	9.298,99	616,99	8980	2206411	FLOR DO CAMBUCI P BELEZA E AFINS LTDA ME	120							
16/08/17	4	2 SUPRIMENTOS	ALMOXARIFADO CENTRAL	1203867	4009667	COMPACTADOR DE SOLO 6270-20 WACKER	203	MAQUINAS E EQUIPAMENTOS	01/06/2008	9.298,99	616,99	8980	2206411	FLOR DO CAMBUCI P BELEZA E AFINS LTDA ME	120							
16/08/17	4	2 SUPRIMENTOS	ALMOXARIFADO CENTRAL	1203865	4009665	COMPACTADOR DE SOLO 6270-20 WACKER	203	MAQUINAS E EQUIPAMENTOS	01/06/2008	9.298,99	616,99	8980	2206411	FLOR DO CAMBUCI P BELEZA E AFINS LTDA ME	120							
16/08/17	4	2 SUPRIMENTOS	ALMOXARIFADO CENTRAL	1203876	4009334	COMPACTADOR DE SOLO 6270-20 WACKER	203	MAQUINAS E EQUIPAMENTOS	02/03/2007	8.050,00	134,55	7815,44	69	TROMBINI PAPEL E EMBALAGENS S/A	120							
16/08/17	4	2 SUPRIMENTOS	ALMOXARIFADO CENTRAL	1203852	4009669	COMPACTADOR DE SOLO 6270-21 WACKER/CLARIDON RT 70	203	MAQUINAS E EQUIPAMENTOS	17/08/2007	8.050,00	67,48	7982,52	69	TROMBINI PAPEL E EMBALAGENS S/A	120							
16/08/17	4	2 SUPRIMENTOS	ALMOXARIFADO CENTRAL	1204179	4009541	COMPACTADOR A GASOLINA TIPO SAPO/RIOBN/SH12	203	MAQUINAS E EQUIPAMENTOS	19/08/2005	10.500,00	0,00	10500	45	PAULLI SARTES GRAFICAS LTDA	120							
16/08/17	4	2 SUPRIMENTOS	ALMOXARIFADO CENTRAL	1203844	4009988	COMPACTADOR A GASOLINA TIPO SAPO/DYNAPAC/LT800/T800/2271	203	MAQUINAS E EQUIPAMENTOS	19/08/2005	10.500,00	0,00	10500	46	PAULLI SARTES GRAFICAS LTDA	120							
16/08/17	4	2 SUPRIMENTOS	ALMOXARIFADO CENTRAL	1204876	41000	COMPACTADOR A GASOLINA TIPO SAPO /DYNAPAC/LT700/T70CN/C032	203	MAQUINAS E EQUIPAMENTOS	14/10/2005	293.098,80	0,00	293098,8	123847	BAUKO MAQUINAS SA	120							
16/08/17	4	2 SUPRIMENTOS	ALMOXARIFADO CENTRAL	1204878	4009968	COMPACTADOR A GASOLINA TIPO SAPO /DYNAPAC/LT700/T70CN/C032	203	MAQUINAS E EQUIPAMENTOS	10/05/2007	295.000,00	0,00	295000	43	PLASTICOS NOVEL DO PARANA SA	120							
16/08/17	4	1 SUPRIMENTOS	ALMOXARIFADO CENTRAL	1204917	1040471	CORE COLETOR 135CX360H/130P	203	MAQUINAS E EQUIPAMENTOS	10/12/2008	1.150,00	160,00	1040	563006	ALMITEC INFORMATICA E COMERCIO LTDA	120							
16/08/17	4	1 SUPRIMENTOS	ALMOXARIFADO CENTRAL	1204918	1040472	CORE COLETOR 135CX360H/130P	203	MAQUINAS E EQUIPAMENTOS	10/12/2008	1.150,00	160,00	1040	563006	ALMITEC INFORMATICA E COMERCIO LTDA	120							
16/08/17	4	991 SUPRIMENTOS	ALMOXARIFADO CENTRAL	3677775		CIMBRAMENTO MÓVEL M30X2-S	203	MAQUINAS E EQUIPAMENTOS	30/04/2014	11.995.232,96	8.098.760,04	3896492,92	822680	BERO	120							
16/08/17	4	991 SUPRIMENTOS	ALMOXARIFADO CENTRAL	1752764	1752764	CIMBRAMENTO MÓVEL M30X2-S	203	MAQUINAS E EQUIPAMENTOS	14/06/2013	10.914.045,43	6.457.476,61	4456568,82	822680	BERO	120							
16/08/17	4	991 SUPRIMENTOS	ALMOXARIFADO CENTRAL	1786171		CILINDRO HIDRAULICO BIRACO REF 14563883	203	MAQUINAS E EQUIPAMENTOS	04/08/2013	8.448,43	5.210,03	3238,4	822680	BERO	120							
16/08/17	4	991 PRODUCAO	EDIFICADOES	1791399		CILINDRO HIDRAULICO 080030	203	MAQUINAS E EQUIPAMENTOS	12/07/2012	29.000,00	14.498,80	14500,2	817939	BERG INDUSTRIA MECANICA LTDA	120							
16/08/17	4	991 PRODUCAO	EDIFICADOES	1791398	1791398	CILINDRO HIDRAULICO 080008	203	MAQUINAS E EQUIPAMENTOS	12/07/2012	29.000,00	14.498,80	14500,2	817939	BERG INDUSTRIA MECANICA LTDA	120							
16/08/17	4	991 PRODUCAO	EDIFICADOES	1791370		CILINDRO HIDRAULICO 080008	203	MAQUINAS E EQUIPAMENTOS	12/07/2012	29.000,00	14.498,80	14500,2	817939	BERG INDUSTRIA MECANICA LTDA	120							
16/08/17	4	9 SERVICOS DE APOIO	SERVICOS DE APOIO	1793813		CHAVE IMPACTO PNEUMATICA 1"	203	MAQUINAS E EQUIPAMENTOS	14/08/2012	735,15	588,99	356,36	653823	CHVSENO CUIABA LTDA	120							
16/08/17	4	1 SUPRIMENTOS	ALMOXARIFADO CENTRAL	1203901	4003304	CHAVE IMPACTO 1 AG-6060 C/JG SOQUETES	203	MAQUINAS E EQUIPAMENTOS	01/06/2008	1.596,17	132,97	1466,3	192663	VANDERLI MARCELA LDTAD	120							
16/08/17	4	1 SUPRIMENTOS	ALMOXARIFADO CENTRAL	1203835	2007056230	CHAVE IMP. PNEUMATICA/CAMPRELL/3/4 PST/	203	MAQUINAS E EQUIPAMENTOS	17/08/2007	681,50	11,32	650,18	17	COMPANHIA METALURGICA PRADA	120							
16/08/17	4	2 EQUIPAMENTOS	OPERACIONAL / PRODUCAO	1238538		CHAVE DE IMPACTO PNEUMATICA 1"	203	MAQUINAS E EQUIPAMENTOS	29/08/2009	2.030,00	650,00	2050	266563	CORDEIRO MAQUINAS E FERRAMENTAS LTDA	120							
16/08/17	4	997 SERVICOS DE APOIO	SERVICOS DE APOIO	1286611		CHAVE DE IMPACTO PNEUMATICA 1"	203	MAQUINAS E EQUIPAMENTOS	27/03/2010	1.135,00	355,56	979,44	113638	OXIGENIO CUIABA LTDA	120							
16/08/17	4	1 SUPRIMENTOS	ALMOXARIFADO CENTRAL	1203840	2007103114	CHAVE DE AJUSTE P/ PORCA /SEDORE/38" ABER./5MMM	203	MAQUINAS E EQUIPAMENTOS	23/10/2007	234,09	5,94	228,15	17	COMPANHIA METALURGICA PRADA	120							
16/08/17	4	1 SUPRIMENTOS	ALMOXARIFADO CENTRAL	1203753	2008010080	CENTRO DE CONTROLE DE MOTORES 20KW/CC180/38	203	MAQUINAS E EQUIPAMENTOS	25/01/2008	5.955,76	266,82	5609,94	46	PAULLI SARTES GRAFICAS LTDA	120							
16/08/17	4	1 SUPRIMENTOS	ALMOXARIFADO CENTRAL	1203754	2008010080	CENTRO DE CONTROLE DE MOTORES 20KW/CC180/38	203	MAQUINAS E EQUIPAMENTOS	25/01/2008	5.955,76	266,82	5609,94	46	PAULLI SARTES GRAFICAS LTDA	120							
16/08/17	4	1 SUPRIMENTOS	ALMOXARIFADO CENTRAL	1203837	122718	CENTRAL PAIX INTELIGIAS 65 DG-SERAMAS	203	MAQUINAS E EQUIPAMENTOS	01/11/2007	2.844,00	71,10	2772,9	153	COMERCIAL TICAZO HIRATA S.A.	120							
16/08/17	4	16 SERVICOS DE APOIO	SERVICOS DE APOIO	1203574	1203574	CENTRAL DOSADORA DE AGREGADOS PICONCRETO	203	MAQUINAS E EQUIPAMENTOS	12/07/2007	20.000,00	6.998,74	13000,26	138	BOSILI - PORTO BIOLOGICO S.A.	120							
16/08/17	4	2 SUPRIMENTOS	ALMOXARIFADO CENTRAL	1203848	1722684	CENTRAL DOS CONCRETO TIPO TOW GO	203	MAQUINAS E EQUIPAMENTOS	01/02/2013	0,00	0,00	0			120							
16/08/17	4	1 SUPRIMENTOS	ALMOXARIFADO CENTRAL	1203803	2008002395	CARTILA DE LAMINA/BROCH	203	MAQUINAS E EQUIPAMENTOS	05/08/2008	45,00	2,58	42,84	266563	CORDEIRO MAQUINAS E FERRAMENTAS LTDA	120							
16/08/17	4	991 MANUTENCAO / OFICINAS	EQUIPAMENTOS TERRAPLANAGEM	1734579		CARROCERIA AEGIRTA TRANSPORTE	203	MAQUINAS E EQUIPAMENTOS	27/05/2013	13.000,00	7.583,50	5416,5	903054	CARROCERIAS BUORO LTDA - EPP	120							
16/08/17	4	991 MANUTENCAO / OFICINAS	EQUIPAMENTOS TERRAPLANAGEM	1734580		CARROCERIA AEGIRTA TRANSPORTE	203	MAQUINAS E EQUIPAMENTOS	27/05/2013	13.000,00	7.583,50	5416,5	903054	CARROCERIAS BUORO LTDA - EPP	120							
16/08/17	4	991 SUPRIMENTOS	ALMOXARIFADO CENTRAL	1782916		CARRO PLATAFORMA MADEIRA 1500X800/600 KG	203	MAQUINAS E EQUIPAMENTOS	14/08/2012	546,41	277,96	268,45	128131	FERRAMENTAS GERAIS COMI IMP FERR MAQ LTDA	120							
16/08/17	4	991 SUPRIMENTOS	ALMOXARIFADO CENTRAL	1782915		CARRO PLATAFORMA MADEIRA 1500X800/600 KG	203	MAQUINAS E EQUIPAMENTOS	14/08/2012	546,41	277,96	268,45	128131	FERRAMENTAS GERAIS COMI IMP FERR MAQ LTDA	120							
16/08/17	4	1 SUPRIMENTOS	ALMOXARIFADO CENTRAL	1204218	4005587	CARRO P/ TRANSPORTE DE FERRAMENTAS/085X040X075	203	MAQUINAS E EQUIPAMENTOS	28/08/2007	1.072,11	18,37	1053,74	17	COMPANHIA METALURGICA PRADA	120							
16/08/17	4	1 SUPRIMENTOS	ALMOXARIFADO CENTRAL	1204228	4009820	CARRO P/ TRANSPORTE C/ PNEUS	203	MAQUINAS E EQUIPAMENTOS	13/08/2007	3.156,42	26,72	3276,68	146	CIRURGICA CENTRAL IND E COMERCIO	120							
16/08/17	4	2 SERVICOS DE APOIO	SERVICOS DE APOIO	1314213		CARRINHO METALICO P/APOIO MATRIZES	203	MAQUINAS E EQUIPAMENTOS	10/02/2011	1.300,00	466,09	833,91	716197	OASIS INDUSTRIAL FERROVIA LTDA	120							
16/08/17	4	2 SERVICOS DE APOIO	SERVICOS DE APOIO	1314214		CARRINHO METALICO P/APOIO MATRIZES	203	MAQUINAS E EQUIPAMENTOS	10/02/2011	1.300,00	466,09	833,91	716197	OASIS INDUSTRIAL FERROVIA LTDA	120							
16/08/17	4	2 SERVICOS DE APOIO	SERVICOS DE APOIO	1314212		CARRINHO METALICO P/APOIO MATRIZES	203	MAQUINAS E EQUIPAMENTOS	10/02/2011	1.300,00	466,09	833,91	716197	OASIS INDUSTRIAL FERROVIA LTDA	120							
16/08/17	4	991 PRODUCAO	EDIFICADOES	1731717		CARRINHO METALICO P/APOIO MATRIZES	203	MAQUINAS E EQUIPAMENTOS	24/04/2013	624,96	359,25	265,71	128131	FERRAMENTAS GERAIS COMI IMP FERR MAQ LTDA	120							
16/08/17	4	991 PRODUCAO	EDIFICADOES	1735565		CARRINHO MET TIPO PLATAFORMAR	203	MAQUINAS E EQUIPAMENTOS	07/03/2013	490,00	277,84	212,16	457566	J L T DE SOUZA - ME	120							
16/08/17	4	991 PRODUCAO	EDIFICADOES	1735559		CARRINHO MET TIPO PLATAFORMAR	203	MAQUINAS E EQUIPAMENTOS	05/03/2013	490,00	277,84	212,16	457566	J L T DE SOUZA - ME	120							
16/08/17	4	991 PRODUCAO	EDIFICADOES	1735568		CARRINHO MET TIPO PLATAFORMAR	203	MAQUINAS E EQUIPAMENTOS	07/03/2013	490,00	277,84	212,16	457566	J L T DE SOUZA - ME	120							
16/08/17	4	991 PRODUCAO	EDIFICADOES	1735566		CARRINHO MET TIPO PLATAFORMAR	203	MAQUINAS E EQUIPAMENTOS	07/03/2013	490,00	277,84	212,16	457566	J L T DE SOUZA - ME	120							
16/08/17	4	991 PRODUCAO	EDIFICADOES	1735567		CARRINHO MET TIPO PLATAFORMAR	203	MAQUINAS E EQUIPAMENTOS	07/03/2013	490,00	277,84	212,16	457566	J L T DE SOUZA - ME	120							
16/08/17	4	991 PRODUCAO	EDIFICADOES	1735564		CARRINHO MET TIPO PLATAFORMAR	203	MAQUINAS E EQUIPAMENTOS	07/03/2013	490,00	277,84	212,16	457566	J L T DE SOUZA - ME	120							
16/08/17	4	991 PRODUCAO	EDIFICADOES	1735563		CARRINHO MET TIPO PLATAFORMAR	203	MAQUINAS E EQUIPAMENTOS	07/03/2013	490,00	277,84	212,16	457566	J L T DE SOUZA - ME	120							
16/08/17	4	1 SUPRIMENTOS	ALMOXARIFADO CENTRAL	1203880	996541	CARRINHO COM DUAS RODAS PLATAFORMAS	203	MAQUINAS E EQUIPAMENTOS	01/08/2008	1.610,25	160,89	1449,36	319984		120							
16/08/17	4	991 PRODUCAO	EDIFICADOES	1753717		CARRINHO PLATAFORMA 1500X800MM	203	MAQUINAS E EQUIPAMENTOS	18/06/2013	621,68	307,66	251,82	828850	WADY NET COMERCIO DE FERRAMENTAS LTDA	120							
16/08/17	4	991 PRODUCAO	EDIFICADOES	1753716		CARRINHO PLATAFORMA 1500X800MM	203	MAQUINAS E EQUIPAMENTOS	18/06/2013	621,68	307,66	251,82	828850	WADY NET COMERCIO DE FERRAMENTAS LTDA	120							
16/08/17	4	991 PRODUCAO	EDIFICADOES	1761421		CARRINHO PLATAFORMA 1500X800MM	203	MAQUINAS E EQUIPAMENTOS	31/07/2013	496,00	297,76	198,24	457566	J L T DE SOUZA - ME	120							
16/08/17	4	2 MANUTENCAO / OFICINAS	CAMINHOES DE APOIO	1735581		CARRETA AGRICOLA 4500K2300	203	MAQUINAS E EQUIPAMENTOS	27/11/2012	4.500,00	2.400,00	2100	828844	INDUSTRIA IMPLEM AGRICOLA ROTRENDABA	120							
16/08/17	4	2 MANUTENCAO / OFICINAS	CAMINHOES DE APOIO	1735580		CARRETA AGRICOLA 4500K2300	203	MAQUINAS E EQUIPAMENTOS	27/11/2012	4.500,00	2.400,00	2100	828844	INDUSTRIA IMPLEM AGRICOLA ROTRENDABA	120							
16/08/17	4	995 SERVICOS DE APOIO	SERVICOS DE APOIO	1203887	1424687	CARREGADOR B47 4BR 110A	203	MAQUINAS E EQUIPAMENTOS	01/06/2008	2.037,00	152,22	1884,78	116588	CLAUDIA PEREIRA HONORIO	120							
16/08/17	4	991 MANUTENCAO / OFICINAS	EQUIPAMENTOS TERRAPLANAGEM	1751775	1751775	CARREGADEIRA DE RODAS L120E VOLVO	203	MAQUINAS E EQUIPAMENTOS	14/03/2013	570.000,00	337.292,00	232708	748876	TRACBEL SA	120							
16/08/17	4	2 SUPRIMENTOS	ALMOXARIFADO CENTRAL	1204031	2005051082	CARR PROTETOR/ A FI CPT/CPT 711 L/ETOR CD	203	MAQUINAS E EQUIPAMENTOS	04/05/2005	419,96	0,00	419,96			120							
16/08/17	4	2 SUPRIMENTOS	ALMOXARIFADO CENTRAL	1204032	2005051082	CARR PROTETOR/ A FI CPT 711/CPT 711 L/ETOR CD	203	MAQUINAS E EQUIPAMENTOS	04/05/2005	419,96	0,00	419,96			120							
16/08/17	4	990 SUPRIMENTOS	COMPRAS	1735668		CAMERA DIGITAL LASER SCANNER	203	MAQUINAS E EQUIPAMENTOS	19/08/2012	32.655,95	16.672,41	15783,54	821784	REGL LASER MEASUREMENT SYSTEMS GMBH	120							
16/08/17	4	2 EQUIPAMENTOS	OPERACIONAL / PRODUCAO	1238370	1238370	CALIBRADOR ELETRONICO PNEUTRONIC 903050	203	MAQUINAS E EQUIPAMENTOS	28/08/2009	600,00	130,00	470	422882	MANFOR DISTR PROD PNEUMATICOS EIRELI EPP	120							
16/08/17	4	3 REDIDERA TAQUARI	BRITAGEM 1	1282482	1282482	CALHA VIBRATORIA MOD.1308 BRITANEC	203	MAQUINAS E EQUIPAMENTOS	18/05/2010	21.200,00	6.006,38	15193,62	714605	AES EQUIPAMENTOS PARA MINERACAO LTDA	120							
16/08/17	4	2 MANUTENCAO / OFICINAS	CAMINHOES BASCULANTES	3756852		CAIXA CB 8/ LM63 500K/24X8X1185	203	MAQUINAS E EQUIPAMENTOS	26/06/2014	20.670,00	14.296,75	6273,25	54660	ROSSETTI EQ RODOV

16/08/17	4	961	PRODUCAO	EDIFICACOES	1438534		BATERIA BTG1 ESTT CT5 102 N	203	MAQUINAS E EQUIPAMENTOS	01/02/2012	1.200,00	550,00	650	267685	CFE EQUIPAMENTOS TOPOGRAFICOS LTDA		120
16/08/17	4	961	PRODUCAO	EDIFICACOES	1438532		BATERIA BTG1 ESTT CT5 102 N	203	MAQUINAS E EQUIPAMENTOS	01/02/2012	1.200,00	550,00	650	267685	CFE EQUIPAMENTOS TOPOGRAFICOS LTDA		120
16/08/17	4	11	ENGENHARIA	TOPOGRAFIA	1310141		BATERIA BTG1 ESTT CT5 102 N	203	MAQUINAS E EQUIPAMENTOS	23/12/2010	1.181,82	403,67	778,15	267685	CFE EQUIPAMENTOS TOPOGRAFICOS LTDA		120
16/08/17	4	11	ENGENHARIA	TOPOGRAFIA	1310140		BATERIA BTG1 ESTT CT5 102 N	203	MAQUINAS E EQUIPAMENTOS	23/12/2010	1.181,82	403,67	778,15	267685	CFE EQUIPAMENTOS TOPOGRAFICOS LTDA		120
16/08/17	4	11	ENGENHARIA	TOPOGRAFIA	1310142		BATERIA BTG1 ESTT CT5 102 N	203	MAQUINAS E EQUIPAMENTOS	23/12/2010	1.181,82	403,67	778,15	267685	CFE EQUIPAMENTOS TOPOGRAFICOS LTDA		120
16/08/17	4	11	ENGENHARIA	TOPOGRAFIA	1310143		BATERIA BTG1 ESTT CT5 102 N	203	MAQUINAS E EQUIPAMENTOS	23/12/2010	1.181,82	403,67	778,15	267685	CFE EQUIPAMENTOS TOPOGRAFICOS LTDA		120
16/08/17	4	961	ENGENHARIA	TOPOGRAFIA	3746816		BATERIA BT SOJA	203	MAQUINAS E EQUIPAMENTOS	03/06/2014	1.134,38	794,73	349,65	125545	EMBRATOP GEO TECNOLOGIAS LTDA		120
16/08/17	4	933	SERVICOS DE APOIO	SERVICOS DE APOIO	3604435		BATERIA BT SOJA	203	MAQUINAS E EQUIPAMENTOS	31/03/2016	780,00	676,00	104	125545	EMBRATOP GEO TECNOLOGIAS LTDA		120
16/08/17	4	933	SERVICOS DE APOIO	SERVICOS DE APOIO	3604435		BATERIA BT SOJA	203	MAQUINAS E EQUIPAMENTOS	31/03/2016	780,00	676,00	104	125545	EMBRATOP GEO TECNOLOGIAS LTDA		120
16/08/17	4	1	SUPRIMENTOS	ALMOXARIFADO CENTRAL	1334592	4007769	BANCADA DE ACO C/ TAMPO DE MADEIRA 1400X900X100	203	MAQUINAS E EQUIPAMENTOS	14/08/2007	2.500,00	0,00	2500	68	TROMBINI PAPEL E EMBALAGENS S/A		120
16/08/17	4	1	SUPRIMENTOS	ALMOXARIFADO CENTRAL	1335717	2007114132	BALANCA BI PLUS(30 SE)	203	MAQUINAS E EQUIPAMENTOS	22/11/2007	730,00	24,44	714,56				120
16/08/17	4	1	SUPRIMENTOS	ALMOXARIFADO CENTRAL	1335710	2007113541	BALANCA BI PLUS	203	MAQUINAS E EQUIPAMENTOS	14/11/2007	730,00	18,28	730,72				120
16/08/17	4	1	SUPRIMENTOS	ALMOXARIFADO CENTRAL	1335711	2007113540	BALANCA BI PLUS	203	MAQUINAS E EQUIPAMENTOS	14/11/2007	730,00	18,28	730,72				120
16/08/17	4	1	SUPRIMENTOS	ALMOXARIFADO CENTRAL	1335712	113068	BALANCA MECANICA DE PRECISAO 0 BILL 3658@131 GR	203	MAQUINAS E EQUIPAMENTOS	14/11/2007	730,00	18,28	730,72				120
16/08/17	4	1	SUPRIMENTOS	ALMOXARIFADO CENTRAL	1335966	990542	BALANCA ELETRONICA DIGIRESO DP8000	203	MAQUINAS E EQUIPAMENTOS	01/08/2008	1.265,00	1.35,68	1136,32	258662	TRANSTUSA BRASIL LTDA		120
16/08/17	4	1	SUPRIMENTOS	ALMOXARIFADO CENTRAL	1335968	990532	BALANCA ELETRONICA DIGIRESO DP8000	203	MAQUINAS E EQUIPAMENTOS	01/08/2008	1.097,25	1.10,13	987,12	258662	TRANSTUSA BRASIL LTDA		120
16/08/17	4	1	SUPRIMENTOS	ALMOXARIFADO CENTRAL	1335947	990535	BALANCA ELETRONICA DIGIRESO DP8000	203	MAQUINAS E EQUIPAMENTOS	01/08/2008	1.097,25	1.10,13	987,12	258662	TRANSTUSA BRASIL LTDA		120
16/08/17	4	1	SUPRIMENTOS	ALMOXARIFADO CENTRAL	1335973	990534	BALANCA ELET BK 6000 - 6000G - 0.01G	203	MAQUINAS E EQUIPAMENTOS	01/08/2008	5.481,00	5.47,56	4933,44	206652	ROGERIO SILVA DA PARAXO		120
16/08/17	4	1	SUPRIMENTOS	ALMOXARIFADO CENTRAL	1335973	990533	BALANCA ELET BK 6000 - 6000G - 0.01G	203	MAQUINAS E EQUIPAMENTOS	01/08/2008	5.481,00	5.47,56	4933,44	206652	ROGERIO SILVA DA PARAXO		120
16/08/17	4	9	RODEIRA TAQUARI	CARGA/TRANSPORTE	1338788		BALANCA EC 80 PR 21 X 32 M RODOVIARIA	203	MAQUINAS E EQUIPAMENTOS	08/12/2010	45.000,00	31.685,34	13314,66	55664	COMINA COM IND DE MAD MET S CRIST LTDA		267
16/08/17	4	2	MANUTENCAO / OFICINAS	CAMINHOES BASCULANTES	1305703		BALANCA EC 80 PR 21 X 32 M RODOVIARIA	203	MAQUINAS E EQUIPAMENTOS	26/10/2010	35.390,00	8.252,02	17137,98	738844	VANDERLEI JOSE GOMES EPP		120
16/08/17	4	1	SUPRIMENTOS	ALMOXARIFADO CENTRAL	1335748	2008003503	BALANCA DE AR DIGITAL PMDU TRONIC PMAU L8S EXCEL/EXCEL III A 145 LB5	203	MAQUINAS E EQUIPAMENTOS	22/05/2008	750,00	37,50	712,5	68	TROMBINI PAPEL E EMBALAGENS S/A		120
16/08/17	4	976	SERVICOS DE APOIO	SERVICOS DE APOIO	1335851		AUTOCAD 2010 FULL	203	MAQUINAS E EQUIPAMENTOS	03/06/2009	10.268,17	1.967,91	8301,26	68767	MARDATA TECNOLOGIA INF E COMERCIO LTDA		120
16/08/17	4	976	SERVICOS DE APOIO	SERVICOS DE APOIO	1335852		AUTOCAD 2010 FULL	203	MAQUINAS E EQUIPAMENTOS	03/06/2009	10.268,17	1.967,91	8301,26	68767	MARDATA TECNOLOGIA INF E COMERCIO LTDA		120
16/08/17	4	976	SERVICOS DE APOIO	SERVICOS DE APOIO	1335855		AUTOCAD 2010 FULL	203	MAQUINAS E EQUIPAMENTOS	03/06/2009	10.268,17	1.967,91	8301,26	68767	MARDATA TECNOLOGIA INF E COMERCIO LTDA		120
16/08/17	4	976	SERVICOS DE APOIO	SERVICOS DE APOIO	1335854		AUTOCAD 2010 FULL	203	MAQUINAS E EQUIPAMENTOS	03/06/2009	10.268,17	1.967,91	8301,26	68767	MARDATA TECNOLOGIA INF E COMERCIO LTDA		120
16/08/17	4	976	SERVICOS DE APOIO	SERVICOS DE APOIO	1335850		AUTOCAD 2010 FULL	203	MAQUINAS E EQUIPAMENTOS	03/06/2009	10.268,17	1.967,91	8301,26	68767	MARDATA TECNOLOGIA INF E COMERCIO LTDA		120
16/08/17	4	976	SERVICOS DE APOIO	SERVICOS DE APOIO	1335853		AUTOCAD 2010 FULL	203	MAQUINAS E EQUIPAMENTOS	03/06/2009	10.268,17	1.967,91	8301,26	68767	MARDATA TECNOLOGIA INF E COMERCIO LTDA		120
16/08/17	4	1	SUPRIMENTOS	ALMOXARIFADO CENTRAL	1335718	400402	ASPIRADOR DA PORRIGIDO	203	MAQUINAS E EQUIPAMENTOS	26/11/2007	1.113,00	36,52	1076,48	17	COMPANHIA METALURGICA PRADA		120
16/08/17	4	1	SUPRIMENTOS	ALMOXARIFADO CENTRAL	1335518	2008003679	AR INDORROADO AO CONCRETO - BL	203	MAQUINAS E EQUIPAMENTOS	23/10/2008	2.200,00	0,00	2200	28	INDUSTRIA E COMERCIO COTELUSSA S/A		120
16/08/17	4	9	SERVICOS DE APOIO	SERVICOS DE APOIO	1312775	1312775	AR CONDICIONADO 7000 BTU S 220V	203	MAQUINAS E EQUIPAMENTOS	20/01/2011	680,00	330,25	549,75	750705	GAZIN IND E COM DE MOVEIS E ELETROS LTDA		120
16/08/17	4	976	TECNOLOGIA DA INFORMACAO	SUPORTE TECNICO	1310310		AR COND 12000BTU SPLIT	203	MAQUINAS E EQUIPAMENTOS	23/12/2010	1.655,00	595,59	1059,41	343418	HARD SELL COMERCIO PRODUTOS INFORM LTDA		120
16/08/17	4	976	TECNOLOGIA DA INFORMACAO	SUPORTE TECNICO	1310309		AR COND 12000BTU SPLIT	203	MAQUINAS E EQUIPAMENTOS	23/12/2010	1.655,00	595,59	1059,41	343418	HARD SELL COMERCIO PRODUTOS INFORM LTDA		120
16/08/17	4	2	EQUIPAMENTOS	ADMINISTRAÇÃO	1339135		AR COND 12000BTU SPLIT	203	MAQUINAS E EQUIPAMENTOS	05/06/2011	1.350,00	506,25	843,75	111041	TANIA DE CASTRO NEVES LIBERATORI EPP		120
16/08/17	4	952	PRODUCAO	PAVIMENTACAO	1337411		APARELHO CASAGRANDE CONTADOR GOLFES	203	MAQUINAS E EQUIPAMENTOS	10/08/2011	1.034,00	421,98	612,02	232192	SOLDTEST APARELHOS MECANICA SOLO LTDA		120
16/08/17	4	975	SERVICOS DE APOIO	SERVICOS DE APOIO	1335919		APARELHO CASAGRANDE CONTADOR GOLFES	203	MAQUINAS E EQUIPAMENTOS	23/06/2009	1.034,00	197,96	836,14	232192	SOLDTEST APARELHOS MECANICA SOLO LTDA		120
16/08/17	4	961	PRODUCAO	EDIFICACOES	1735168		AN ALISADOR DE ENERGIA AE-200 REF 06231	203	MAQUINAS E EQUIPAMENTOS	10/05/2013	7.146,65	2.930,41	3216,24	538674	INSTRUTEMP INSTRUMENTOS DE MEDICAO LTDA		120
16/08/17	4	961	SUPRIMENTOS	ALMOXARIFADO CENTRAL	1435124		AMEFIRMETRO 96/96 - 150/0/SA DINGRO	203	MAQUINAS E EQUIPAMENTOS	28/08/2012	135,88	66,95	68,93	497045	REAL CENTER MAT E EQUIPE ELETRICOS LTDA		120
16/08/17	4	961	SUPRIMENTOS	ALMOXARIFADO CENTRAL	1435126		AMEFIRMETRO 96/96 - 150/0/SA DINGRO	203	MAQUINAS E EQUIPAMENTOS	28/08/2012	135,88	66,95	68,93	497045	REAL CENTER MAT E EQUIPE ELETRICOS LTDA		120
16/08/17	4	961	SUPRIMENTOS	ALMOXARIFADO CENTRAL	1435125		AMEFIRMETRO 96/96 - 150/0/SA DINGRO	203	MAQUINAS E EQUIPAMENTOS	28/08/2012	135,88	66,95	68,93	497045	REAL CENTER MAT E EQUIPE ELETRICOS LTDA		120
16/08/17	4	961	SUPRIMENTOS	ALMOXARIFADO CENTRAL	1435123		AMEFIRMETRO 96/96 - 150/0/SA DINGRO	203	MAQUINAS E EQUIPAMENTOS	28/08/2012	135,88	66,95	68,93	497045	REAL CENTER MAT E EQUIPE ELETRICOS LTDA		120
16/08/17	4	961	SUPRIMENTOS	ALMOXARIFADO CENTRAL	1435127		AMEFIRMETRO 96/96 - 150/0/SA DINGRO	203	MAQUINAS E EQUIPAMENTOS	28/08/2012	135,88	66,95	68,93	497045	REAL CENTER MAT E EQUIPE ELETRICOS LTDA		120
16/08/17	4	961	SUPRIMENTOS	ALMOXARIFADO CENTRAL	1435126		AMEFIRMETRO 96/96 - 150/0/SA DINGRO	203	MAQUINAS E EQUIPAMENTOS	28/08/2012	135,88	66,95	68,93	497045	REAL CENTER MAT E EQUIPE ELETRICOS LTDA		120
16/08/17	4	1	SUPRIMENTOS	ALMOXARIFADO CENTRAL	1335869	2008003518	ALIMENTADOR PNEUMATICO CIMENTO CAP	203	MAQUINAS E EQUIPAMENTOS	05/06/2008	136.325,00	7.635,06	128689,94	138	BOSKI PRODUTOS ELETRICOS S.A		120
16/08/17	4	1	SUPRIMENTOS	ALMOXARIFADO CENTRAL	1334340	990220	ALICATE WATIMETRO	203	MAQUINAS E EQUIPAMENTOS	01/06/2008	1.252,17	104,87	1147,3	309236	DIVINO ALBERTO DE AZEVEDO		120
16/08/17	4	1	SUPRIMENTOS	ALMOXARIFADO CENTRAL	1335733	2007135510	ALICATE AMPERIMETRO MINIPAT 2880	203	MAQUINAS E EQUIPAMENTOS	13/12/2007	652,00	22,12	629,88	145	CIRURGICA CENTRAL IND E COMERCIO		120
16/08/17	4	1	SUPRIMENTOS	ALMOXARIFADO CENTRAL	1335739	133502	ALICATE AMPERIMETRO MINIPAT 2300A	203	MAQUINAS E EQUIPAMENTOS	13/12/2007	652,00	22,13	629,88	145	CIRURGICA CENTRAL IND E COMERCIO		120
16/08/17	4	1	SUPRIMENTOS	ALMOXARIFADO CENTRAL	1334500	990103	ALIC AMPER DIGITAL ET-3610 MINIPA	203	MAQUINAS E EQUIPAMENTOS	01/10/2008	550,00	64,52	485,48	104651	MARIA APARECIDA BAZILIO SAMPAIO		120
16/08/17	4	1	SUPRIMENTOS	ALMOXARIFADO CENTRAL	1334503	990317	ALIC AMPER DIGITAL ET-3610 MINIPA	203	MAQUINAS E EQUIPAMENTOS	01/10/2008	550,00	64,52	485,48	104651	MARIA APARECIDA BAZILIO SAMPAIO		120
16/08/17	4	1	SUPRIMENTOS	ALMOXARIFADO CENTRAL	1334154	400108	AFIADOR P/ FACA PROSAN HF7200/11830806	203	MAQUINAS E EQUIPAMENTOS	08/02/2007	3.900,00	130,00	3770	17	COMPANHIA METALURGICA PRADA		120
16/08/17	4	961	PRODUCAO	EDIFICACOES	1790309		AERONAVE NAO TRIPULADA SMARTPLANE	203	MAQUINAS E EQUIPAMENTOS	05/08/2013	65.188,65	40.206,13	24982,72	905945	SMARTPLANES I SERISE AB		120
16/08/17	4	961	PRODUCAO	EDIFICACOES	1880877		AERONAVE NAO TRIPULADA SMARTPLANE	203	MAQUINAS E EQUIPAMENTOS	26/11/2013	35.798,19	22.672,32	13126,08	905945	SMARTPLANES I SERISE AB		120
16/08/17	4	961	SERVICOS DE APOIO	SERVICOS DE APOIO	1794525		ADIANTAMENTO TO A FORNECEDORES	203	MAQUINAS E EQUIPAMENTOS	23/08/2012	3.300.000,00	1.677.500,00	1622500	568435	SOTECA SOCIEDADE TECNICA DE ESTRUTURA		120
16/08/17	4	961	SERVICOS DE APOIO	SERVICOS DE APOIO	1794526		ADIANTAMENTO TO A FORNECEDORES	203	MAQUINAS E EQUIPAMENTOS	23/08/2012	3.300.000,00	1.677.500,00	1622500	568435	SOTECA SOCIEDADE TECNICA DE ESTRUTURA		120
16/08/17	4	2	SUPRIMENTOS	ALMOXARIFADO CENTRAL	1334549	2005003188	ADAPTADORES PARA CONCHA	203	MAQUINAS E EQUIPAMENTOS	19/08/2005	1.500,00	0,00	1500	2	ADDAK		120
16/08/17	4	2	SUPRIMENTOS	ALMOXARIFADO CENTRAL	1334548	2005003188	ADAPTADORES PARA CONCHA	203	MAQUINAS E EQUIPAMENTOS	19/08/2005	1.500,00	0,00	1500	2	ADDAK		120
16/08/17	4	2	SUPRIMENTOS	ALMOXARIFADO CENTRAL	1334550	2005003188	ADAPTADORES PARA CONCHA	203	MAQUINAS E EQUIPAMENTOS	19/08/2005	1.500,00	0,00	1500	2	ADDAK		120
16/08/17	4	2	SUPRIMENTOS	ALMOXARIFADO CENTRAL	1334547	2005003188	ADAPTADORES PARA CONCHA	203	MAQUINAS E EQUIPAMENTOS	19/08/2005	1.500,00	0,00	1500	2	ADDAK		120
16/08/17	4	2	SUPRIMENTOS	ALMOXARIFADO CENTRAL	1334551	2005003188	ADAPTADORES PARA CONCHA	203	MAQUINAS E EQUIPAMENTOS	19/08/2005	1.500,00	0,00	1500	2	ADDAK		120
16/08/17	4	1	SUPRIMENTOS	ALMOXARIFADO CENTRAL	1336783	5667681	ACORLAMENTOS MAQUINALE EQUIPAMENTOS	203	MAQUINAS E EQUIPAMENTOS	01/01/1900	2.264.956,32	1.353.995,11	910.961,21	567684	DIVERSOS		120
16/08/17	4	961	SUPRIMENTOS	ALMOXARIFADO CENTRAL	1734275		ACESSORIO PARA MARCACAO DOS PILARES	203	MAQUINAS E EQUIPAMENTOS	01/03/2013	6.415,74	3.635,82	2779,92	822680	BERO		120
16/08/17	4	961	SUPRIMENTOS	ALMOXARIFADO CENTRAL	1734274	1734274	ACESSORIO PARA MARCACAO DOS PILARES	203	MAQUINAS E EQUIPAMENTOS	01/03/2013	6.415,74	3.635,82	2779,92	822680	BERO		120
16/08/17	4	961	PRODUCAO	EDIFICACOES	1731376		8170-9960-040 DISPOSITIVO EXTRATOR	203	MAQUINAS E EQUIPAMENTOS	12/07/2012	3.530,00	1.746,80	1783,2	817509	BERG INDUSTRIA MECANICA LTDA		120
16/08/17	4	961	PRODUCAO	EDIFICACOES	1731371		8170-9960-040 DISPOSITIVO EXTRATOR	203	MAQUINAS E EQUIPAMENTOS	12/07/2012	3.530,00	1.746,80	1783,2	817509	BERG INDUSTRIA MECANICA LTDA		120
16/08/17	4	961	PRODUCAO	EDIFICACOES	1731373		8170-9960-040 DISPOSITIVO EXTRATOR	203	MAQUINAS E EQUIPAMENTOS	12/07/2012	3.530,00	1.746,80	1783,2	817509	BERG INDUSTRIA MECANICA LTDA		120
16/08/17	4	961	PRODUCAO	EDIFICACOES	1731370		8170-9960-040 DISPOSITIVO EXTRATOR	203	MAQUINAS E EQUIPAMENTOS	12/07/2012	3.530,00	1.746,80	1783,2	817509	BERG INDUSTRIA MECANICA LTDA		120
16/08/17	4	961	PRODUCAO	EDIFICACOES	1731374		8170-9960-040 DISPOSITIVO EXTRATOR	203	MAQUINAS E EQUIPAMENTOS	12/07/2012	3.530,00	1.746,80	1783,2	817509	BERG INDUSTRIA MECANICA LTDA		120
16/08/17	4	961	PRODUCAO	EDIFICACOES	1731372		8170-9960-040 DISPOSITIVO EXTRATOR	203	MAQUINAS E EQUIPAMENTOS	12/07/2012	3.530,00	1.746,80	1783,2	817509	BERG INDUSTRIA MECANICA LTDA		120
16/08/17	4	961	CENTRAL DE EQUIPAMENTOS	COMPRAS / ALMOXARIFADO	1860310	4961468006	31761 ACORLAMENTO	203	MAQUINAS E EQUIPAMENTOS	01/01/2014	0,00	0,00	0				120
16/08/17	4	2	RECURSOS HUMANOS	DEPARTAMENTO PESSOAL	3669615	4010055001	31761 ACORLAMENTO	203	MAQUINAS E EQUIPAMENTOS	01/04/2014	0,00	0,00	0				120
16/08/17	4	961	SERVICOS DE APOIO	SERVICOS DE APOIO	1706633		11761 CORRENTE TRANSPORTADORA AF5000	203	MAQUINAS E EQUIPAMENTOS	13/06/2012	1.612.662,47	832.826,17	780.010,3	808445	ODEBRAZ INDUSTRIA E COMERCIO LTDA EPP		120
16/08/17	4	961	PRODUCAO	EDIFICACOES	1794238		100	203	MAQUINAS E EQUIPAMENTOS	05/08/2013	671.232,25	402.739,97	268492,28	3599512	JOSEPH VIDELLE AG		120
16/08/17	4	1	SUPRIMENTOS	ALMOXARIFADO CENTRAL	1335666	2007103180	10(DEZ) RIBOLO DWB8D DWB8D	203	MAQUINAS E EQUIPAMENTOS	23/10/2007	380,00	9,11	370,89	165	COLORADO VIDRACARIA BOX EQUADRIAS LTDA		120
16/08/17	4	1	SUPRIMENTOS	ALMOXARIFADO CENTRAL	5667785	5667785	MOVESS E UTENSILIOS EM GERAL	204	MOVESS E UTENSILIOS	01/01/1900	1.750.739,75	542.324,12	1.208.395,63	567684	DIVERSOS		120
16/08/17	4	3	SERVICOS DE APOIO	SERVICOS DE APOIO	1303384		MINERADORA ALTO TAQUARI 20.000 METROS CUBICOS DE BRITA	207	TERRENOS	28/01/2010	1.500.000,00	1.500.000,00	0	681699	LARITO JOAO SREANIDIO FILHO		0
16/08/17	4	3	SERVICOS DE APOIO	SERVICOS DE APOIO	1383484	1383484	MINERADORA ALTO TAQUARI 20.000 METROS CUBICOS DE BRITA	207	TERRENOS	28/01/2010	1.500.000,00	1.500.000,00	0	681699	LARITO JOAO SREANIDIO FILHO		0
16/08/17	4	1	SUPRIMENTOS	ALMOXARIFADO CENTRAL	1308516		INTEGRALIZACAO DA COMAR - HOTEL	207	TERRENOS	31/12/2009	80.000.000,00	80.000.000,00	0				0
16/08/17	4	2	SUPRIMENTOS	ALMOXARIFADO CENTRAL	1336138	1336138	VIWGOL 1.6 AR CONDICIONADO	208	VEICULOS	05/03/2008	30.663,65	0,00	30663,65	7630	VOLKSWAGEN DO BRASIL IND VEIC AUTOM LTDA		60
16/08/17	4	2	SUPRIMENTOS	ALMOXARIFADO CENTRAL	1336137	1336137	VIWGOL 1.6 AR CONDICIONADO	208	VEICULOS	05/03/2008	30.663,65	0,00	30663,65	7630	VOLKSWAGEN DO BRASIL IND VEIC AUTOM LTDA		60
16/08/17	4	2	SUPRIMENTOS	ALMOXARIFADO CENTRAL	1336149	1336149	VIWGOL 1.6 AR CONDICIONADO	208	VEICULOS	05/03/2008	30.663,65	0,00	30663,65	7630	VOLKSWAGEN DO BRASIL IND VEIC AUTOM LTDA		60
16/08/17	4	2	SUPRIMENTOS	ALMOXARIFADO CENTRAL	1336132	1336132	VIWGOL 1.6 AR CONDICIONADO	208	VEICULOS	05/03/2008	30.663,65	0,00	30663,65	4354	VOLKSWAGEN DO BRASIL IND DE VEIC AUT LTD		60
16/08/17	4	2	EQUIPAMENTOS	EQUIPAMENTOS	1284757	1284757	VIWGOL 1.6 AR CONDICIONADO	208	VEICULOS	09/02/2010	32.040,84	0,00	32040,84	4354	VOLKSWAGEN DO BRASIL IND DE VEIC AUT LTD		60
16/08/17	4	2	EQUIPAMENTOS	EQUIPAMENTOS	1284759	1284759	VIWGOL 1.6 AR CONDICIONADO	208	VEICULOS	09/02/2010	32.040,84	0,00	32040,84	4354	VOLKSWAGEN DO BRASIL IND DE VEIC AUT LTD		60
16/08/17	4	2	EQUIPAMENTOS	EQUIPAMENTOS	1284761	1284761	VIWGOL 1.6 AR CONDICIONADO	208	VEICULOS	09/02/2010	32.040,84	0,00	32040,84	4354	VOLKSWAGEN DO BRASIL IND DE VEIC AUT LTD		60
16/08/17	4	2	EQUIPAMENTOS	EQUIPAMENTOS	1225665	1225665	VIWGOL 1.0 AR CONDICIONADO 4 PORTAS	208	VEICULOS	15/08/2009	22.445,18	0,00	22445,18	4354	VOLKSWAGEN DO BRASIL IND DE VEIC AUT LTD		60
16/08/17	4	2	MANUTENCAO / OFICINAS	VEICULOS LEVES	3762102		VW POLO SEDAN CONFORTLINE 1.6	208	VEICULOS	23/07/2014	12.527,75	5.015,19	7512,56	706207	JES S/A		60
16/08/17	4	2	EQUIPAMENTOS	EQUIPAMENTOS	1226971	1226971	VW KOMBI	208	VEICULOS	21/08/2009	33.356,42	0,00	33356,42	4354	VOLKSWAGEN DO BRASIL IND DE VEIC AUT LTD		60
16/08/17	4	2	EQUIPAMENTOS	EQUIPAMENTOS	1327152	1327152	VW KOMBI	208	VEICULOS	23/08/2009	33.356,42	0,00	33356,42	4354	VOLKSWAGEN DO BRASIL IND DE VEIC AUT LTD		60
16/08/17	4	2	EQUIPAMENTOS	EQUIPAMENTOS	1334640	1334640	VW KOMBI	208	VEICULOS	30/10/2009	37.318,92	0,00	37318,92	4354	VOLKSWAGEN DO BRASIL IND DE VEIC AUT LTD		60
16/08/17	4	2	EQUIPAMENTOS	EQUIPAMENTOS	1385552		VW KOMBI	208	VEICULOS	18/02/2010	34.636,36	0,00	34636,36	4354	VOLKSWAGEN DO BRASIL IND DE VEIC AUT LTD		60
16/08/17	4	2	EQUIPAMENTOS	EQUIPAMENTOS	1386660		VW KOMBI	208	VEICULOS	11/03/2010	34.415,92	0,00	34415,92	4354	VOLKSWAGEN DO BRASIL IND DE VEIC AUT LTD		60
16/08/17	4	2	EQUIPAMENTOS	EQUIPAMENTOS	1386662	1386662	VW KOMBI	208	VEICULOS	11/03/2010	34.415,92	0,00	34415,92	4354	VOLKSWAGEN DO BRASIL IND DE VEIC AUT LTD		60
16/08/17	4	2	MANUTENCAO / OFICINAS	VEICULOS LEVES	1427953	1427953	VW KOMBI	208	VEICULOS	30/01/2012	37.014,50	0,00	37014,5	4354	VOLKSWAGEN DO BRASIL IND DE VEIC AUT LTD		60
16/08/17	4	2	MANUTENCAO / OFICINAS	VEICULOS LEVES	3762128	3762128	VW GOL 1.6 POWER FLEX - 2008/2009	208	VEICULOS	23/07/2014	17.667,54	7.066,98	10600,56	706207	JES S/A		60
16/08/17	4	2	MANUTENCAO / OFICINAS	VEICULOS LEVES	3762124	3762124	VW GOL 1.6 POWER FLEX - 2008/2009	208	VEICULOS	23/07/2014	16.661,78	6.744,70	10117,08	715022	JES S/A		60
16/08/17	4	2	MANUTENCAO / OFICINAS	VEICULOS LEVES	3762118		VW GOL 1.6 POWER FLEX - 2008/2009	208	VEICULOS	23/07/2014	12.613,14	5.045,22	7567,92	706207	JES S/A		60
16/08/17	4	2	MANUTENCAO / OFICINAS	VEICULOS LEVES	3762120	3762120	VW GOL 1.6 POWER FLEX - 2008/2009	208	VEICULOS	23/07/2014	12.613,14	5.045,22	7567,92	706207	JES S/A		60
16/08/17	4	2	MANUTENCAO / OFICINAS	VEICULOS LEVES	3762089		VW GOL 1.6 POWER FLEX - 2008/2009	208	VEICULOS	24/07/2014	12.583,21	5.037,17	7546,04	715022	JES S/A		60
16/08/17	4	2	MANUTENCAO / OFICINAS	VEICULOS LEVES	3762126		VW GOL 1.6 POWER FLEX - 2008/2009	208	VEICULOS	23/07/2014	9.644,09	3.857,81	5786,28	737994	JES S/A		60
16/08/17	4	2	MANUTENCAO / OFICINAS	VEICULOS LEVES	3762129	3762129	VW GOL 1.6 POWER FLEX - 2008/2009	208	VEICULOS	23/07/2014	7.796,22	3.118,38	4677,84	706220	JES S/A		60
16/08/17	4	2	MANUTENCAO / OFICINAS	VEICULOS LEVES	3762115		VOLKSWAGEN SAVEIRO	208	VEICULOS	22/07/2014	9.954,13	3.981,73	5972,4	715022	JES S/A		60
16/08/17	4	2	MANUTENCAO / OFICINAS	VEICULOS LEVES	3762112		VOLKSWAGEN SAVEIRO	208	VEICULOS	22/07/2014	7.480,20	2.992,08	4488,12	715022	JES S/A		60

16/08/17	4	2	MANUTENCAO / OFICINAS	CAMINHOES BASCULANTES	1304235		CAMINHAO VW 31.320 CNC	208	VEICULOS	28/08/2010	175.000,00	0,00	175000	481180	MAN LATIN AMERICA IND E COM DE VEICULOS	60	AUSINÁCIO FIDUDÁRIA
16/08/17	4	2	MANUTENCAO / OFICINAS	CAMINHOES BASCULANTES	1304236		CAMINHAO VW 31.320 CNC	208	VEICULOS	28/08/2010	175.000,00	0,00	175000	481180	MAN LATIN AMERICA IND E COM DE VEICULOS	60	AUSINÁCIO FIDUDÁRIA
16/08/17	4	2	MANUTENCAO / OFICINAS	CAMINHOES BASCULANTES	1304237		CAMINHAO VW 31.320 CNC	208	VEICULOS	28/08/2010	175.000,00	0,00	175000	481180	MAN LATIN AMERICA IND E COM DE VEICULOS	60	AUSINÁCIO FIDUDÁRIA
16/08/17	4	2	MANUTENCAO / OFICINAS	CAMINHOES BASCULANTES	1304238		CAMINHAO VW 31.320 CNC	208	VEICULOS	28/08/2010	175.000,00	0,00	175000	481180	MAN LATIN AMERICA IND E COM DE VEICULOS	60	AUSINÁCIO FIDUDÁRIA
16/08/17	4	2	MANUTENCAO / OFICINAS	CAMINHOES BASCULANTES	1304239		CAMINHAO VW 31.320 CNC	208	VEICULOS	28/08/2010	175.000,00	0,00	175000	481180	MAN LATIN AMERICA IND E COM DE VEICULOS	60	AUSINÁCIO FIDUDÁRIA
16/08/17	4	2	MANUTENCAO / OFICINAS	CAMINHOES BASCULANTES	1304240		CAMINHAO VW 31.320 CNC	208	VEICULOS	28/08/2010	175.000,00	0,00	175000	481180	MAN LATIN AMERICA IND E COM DE VEICULOS	60	AUSINÁCIO FIDUDÁRIA
16/08/17	4	2	MANUTENCAO / OFICINAS	CAMINHOES BASCULANTES	1304241	1304241	CAMINHAO VW 31.320 CNC	208	VEICULOS	28/08/2010	175.000,00	0,00	175000	481180	MAN LATIN AMERICA IND E COM DE VEICULOS	60	AUSINÁCIO FIDUDÁRIA
16/08/17	4	2	MANUTENCAO / OFICINAS	CAMINHOES BASCULANTES	1304242	1304242	CAMINHAO VW 31.320 CNC	208	VEICULOS	28/08/2010	175.000,00	0,00	175000	481180	MAN LATIN AMERICA IND E COM DE VEICULOS	60	AUSINÁCIO FIDUDÁRIA
16/08/17	4	2	MANUTENCAO / OFICINAS	CAMINHOES BASCULANTES	1304243	1304243	CAMINHAO VW 31.320 CNC	208	VEICULOS	28/08/2010	175.000,00	0,00	175000	481180	MAN LATIN AMERICA IND E COM DE VEICULOS	60	AUSINÁCIO FIDUDÁRIA
16/08/17	4	2	MANUTENCAO / OFICINAS	CAMINHOES BASCULANTES	1304244	1304244	CAMINHAO VW 31.320 CNC	208	VEICULOS	28/08/2010	175.000,00	0,00	175000	481180	MAN LATIN AMERICA IND E COM DE VEICULOS	60	AUSINÁCIO FIDUDÁRIA
16/08/17	4	2	MANUTENCAO / OFICINAS	CAMINHOES BASCULANTES	1304247	1304247	CAMINHAO VW 31.320 CNC	208	VEICULOS	28/08/2010	175.000,00	0,00	175000	481180	MAN LATIN AMERICA IND E COM DE VEICULOS	60	AUSINÁCIO FIDUDÁRIA
16/08/17	4	2	MANUTENCAO / OFICINAS	CAMINHOES BASCULANTES	1304248	1304248	CAMINHAO VW 31.320 CNC	208	VEICULOS	28/08/2010	175.000,00	0,00	175000	481180	MAN LATIN AMERICA IND E COM DE VEICULOS	60	AUSINÁCIO FIDUDÁRIA
16/08/17	4	2	MANUTENCAO / OFICINAS	CAMINHOES BASCULANTES	1304250	1304250	CAMINHAO VW 31.320 CNC	208	VEICULOS	28/08/2010	175.000,00	0,00	175000	481180	MAN LATIN AMERICA IND E COM DE VEICULOS	60	AUSINÁCIO FIDUDÁRIA
16/08/17	4	2	MANUTENCAO / OFICINAS	CAMINHOES BASCULANTES	1304252	1304252	CAMINHAO VW 31.320 CNC	208	VEICULOS	28/08/2010	175.000,00	0,00	175000	481180	MAN LATIN AMERICA IND E COM DE VEICULOS	60	AUSINÁCIO FIDUDÁRIA
16/08/17	4	2	MANUTENCAO / OFICINAS	CAMINHOES BASCULANTES	1304253	1304253	CAMINHAO VW 31.320 CNC	208	VEICULOS	28/08/2010	175.000,00	0,00	175000	481180	MAN LATIN AMERICA IND E COM DE VEICULOS	60	AUSINÁCIO FIDUDÁRIA
16/08/17	4	2	MANUTENCAO / OFICINAS	CAMINHOES BASCULANTES	1304254	1304254	CAMINHAO VW 31.320 CNC	208	VEICULOS	28/08/2010	175.000,00	0,00	175000	481180	MAN LATIN AMERICA IND E COM DE VEICULOS	60	AUSINÁCIO FIDUDÁRIA
16/08/17	4	2	MANUTENCAO / OFICINAS	CAMINHOES BASCULANTES	1304255	1304255	CAMINHAO VW 31.320 CNC	208	VEICULOS	28/08/2010	175.000,00	0,00	175000	481180	MAN LATIN AMERICA IND E COM DE VEICULOS	60	AUSINÁCIO FIDUDÁRIA
16/08/17	4	2	MANUTENCAO / OFICINAS	CAMINHOES BASCULANTES	1304256	1304256	CAMINHAO VW 31.320 CNC	208	VEICULOS	28/08/2010	175.000,00	0,00	175000	481180	MAN LATIN AMERICA IND E COM DE VEICULOS	60	AUSINÁCIO FIDUDÁRIA
16/08/17	4	2	MANUTENCAO / OFICINAS	CAMINHOES BASCULANTES	1304257	1304257	CAMINHAO VW 31.320 CNC	208	VEICULOS	28/08/2010	175.000,00	0,00	175000	481180	MAN LATIN AMERICA IND E COM DE VEICULOS	60	AUSINÁCIO FIDUDÁRIA
16/08/17	4	2	MANUTENCAO / OFICINAS	CAMINHOES BASCULANTES	1304258	1304258	CAMINHAO VW 31.320 CNC	208	VEICULOS	28/08/2010	175.000,00	0,00	175000	481180	MAN LATIN AMERICA IND E COM DE VEICULOS	60	AUSINÁCIO FIDUDÁRIA
16/08/17	4	2	MANUTENCAO / OFICINAS	CAMINHOES BASCULANTES	1304259	1304259	CAMINHAO VW 31.320 CNC	208	VEICULOS	28/08/2010	175.000,00	0,00	175000	481180	MAN LATIN AMERICA IND E COM DE VEICULOS	60	AUSINÁCIO FIDUDÁRIA
16/08/17	4	2	MANUTENCAO / OFICINAS	CAMINHOES BASCULANTES	1304260	1304260	CAMINHAO VW 31.320 CNC	208	VEICULOS	28/08/2010	175.000,00	0,00	175000	481180	MAN LATIN AMERICA IND E COM DE VEICULOS	60	AUSINÁCIO FIDUDÁRIA
16/08/17	4	2	MANUTENCAO / OFICINAS	CAMINHOES BASCULANTES	1304261	1304261	CAMINHAO VW 31.320 CNC	208	VEICULOS	28/08/2010	175.000,00	0,00	175000	481180	MAN LATIN AMERICA IND E COM DE VEICULOS	60	AUSINÁCIO FIDUDÁRIA
16/08/17	4	2	MANUTENCAO / OFICINAS	CAMINHOES BASCULANTES	1304262	1304262	CAMINHAO VW 31.320 CNC	208	VEICULOS	28/08/2010	175.000,00	0,00	175000	481180	MAN LATIN AMERICA IND E COM DE VEICULOS	60	AUSINÁCIO FIDUDÁRIA
16/08/17	4	2	MANUTENCAO / OFICINAS	CAMINHOES BASCULANTES	1304263	1304263	CAMINHAO VW 31.320 CNC	208	VEICULOS	28/08/2010	175.000,00	0,00	175000	481180	MAN LATIN AMERICA IND E COM DE VEICULOS	60	AUSINÁCIO FIDUDÁRIA
16/08/17	4	2	MANUTENCAO / OFICINAS	CAMINHOES BASCULANTES	1304264	1304264	CAMINHAO VW 31.320 CNC	208	VEICULOS	28/08/2010	175.000,00	0,00	175000	481180	MAN LATIN AMERICA IND E COM DE VEICULOS	60	AUSINÁCIO FIDUDÁRIA
16/08/17	4	2	MANUTENCAO / OFICINAS	CAMINHOES BASCULANTES	1304265	1304265	CAMINHAO VW 31.320 CNC	208	VEICULOS	28/08/2010	175.000,00	0,00	175000	481180	MAN LATIN AMERICA IND E COM DE VEICULOS	60	AUSINÁCIO FIDUDÁRIA
16/08/17	4	2	MANUTENCAO / OFICINAS	CAMINHOES BASCULANTES	1304266	1304266	CAMINHAO VW 31.320 CNC	208	VEICULOS	28/08/2010	175.000,00	0,00	175000	481180	MAN LATIN AMERICA IND E COM DE VEICULOS	60	AUSINÁCIO FIDUDÁRIA
16/08/17	4	2	MANUTENCAO / OFICINAS	CAMINHOES BASCULANTES	1304267	1304267	CAMINHAO VW 31.320 CNC	208	VEICULOS	28/08/2010	175.000,00	0,00	175000	481180	MAN LATIN AMERICA IND E COM DE VEICULOS	60	AUSINÁCIO FIDUDÁRIA
16/08/17	4	2	MANUTENCAO / OFICINAS	CAMINHOES BASCULANTES	1304268	1304268	CAMINHAO VW 31.320 CNC	208	VEICULOS	28/08/2010	175.000,00	0,00	175000	481180	MAN LATIN AMERICA IND E COM DE VEICULOS	60	AUSINÁCIO FIDUDÁRIA
16/08/17	4	2	MANUTENCAO / OFICINAS	CAMINHOES BASCULANTES	1304269	1304269	CAMINHAO VW 31.320 CNC	208	VEICULOS	28/08/2010	175.000,00	0,00	175000	481180	MAN LATIN AMERICA IND E COM DE VEICULOS	60	AUSINÁCIO FIDUDÁRIA
16/08/17	4	2	MANUTENCAO / OFICINAS	CAMINHOES BASCULANTES	1304270	1304270	CAMINHAO VW 31.320 CNC	208	VEICULOS	28/08/2010	175.000,00	0,00	175000	481180	MAN LATIN AMERICA IND E COM DE VEICULOS	60	AUSINÁCIO FIDUDÁRIA
16/08/17	4	2	MANUTENCAO / OFICINAS	CAMINHOES BASCULANTES	1306509	1306509	CAMINHAO VW 31.320 CNC	208	VEICULOS	30/11/2010	175.000,00	0,00	175000	481180	MAN LATIN AMERICA IND E COM DE VEICULOS	60	AUSINÁCIO FIDUDÁRIA
16/08/17	4	2	MANUTENCAO / OFICINAS	CAMINHOES BASCULANTES	1306510	1306510	CAMINHAO VW 31.320 CNC	208	VEICULOS	30/11/2010	175.000,00	0,00	175000	481180	MAN LATIN AMERICA IND E COM DE VEICULOS	60	AUSINÁCIO FIDUDÁRIA
16/08/17	4	2	MANUTENCAO / OFICINAS	CAMINHOES BASCULANTES	1306511	1306511	CAMINHAO VW 31.320 CNC	208	VEICULOS	30/11/2010	175.000,00	0,00	175000	481180	MAN LATIN AMERICA IND E COM DE VEICULOS	60	AUSINÁCIO FIDUDÁRIA
16/08/17	4	2	MANUTENCAO / OFICINAS	CAMINHOES BASCULANTES	1306512	1306512	CAMINHAO VW 31.320 CNC	208	VEICULOS	30/11/2010	175.000,00	0,00	175000	481180	MAN LATIN AMERICA IND E COM DE VEICULOS	60	AUSINÁCIO FIDUDÁRIA
16/08/17	4	2	MANUTENCAO / OFICINAS	CAMINHOES BASCULANTES	1306513	1306513	CAMINHAO VW 31.320 CNC	208	VEICULOS	30/11/2010	175.000,00	0,00	175000	481180	MAN LATIN AMERICA IND E COM DE VEICULOS	60	AUSINÁCIO FIDUDÁRIA
16/08/17	4	2	MANUTENCAO / OFICINAS	CAMINHOES BASCULANTES	1306514	1306514	CAMINHAO VW 31.320 CNC	208	VEICULOS	30/11/2010	175.000,00	0,00	175000	481180	MAN LATIN AMERICA IND E COM DE VEICULOS	60	AUSINÁCIO FIDUDÁRIA
16/08/17	4	2	MANUTENCAO / OFICINAS	CAMINHOES BASCULANTES	1312558	1312558	CAMINHAO VW 31.320 CNC	208	VEICULOS	18/01/2011	175.000,00	0,00	175000	481180	MAN LATIN AMERICA IND E COM DE VEICULOS	60	AUSINÁCIO FIDUDÁRIA
16/08/17	4	2	MANUTENCAO / OFICINAS	CAMINHOES BASCULANTES	1312562	1312562	CAMINHAO VW 31.320 CNC	208	VEICULOS	18/01/2011	175.000,00	0,00	175000	481180	MAN LATIN AMERICA IND E COM DE VEICULOS	60	AUSINÁCIO FIDUDÁRIA
16/08/17	4	2	MANUTENCAO / OFICINAS	CAMINHOES BASCULANTES	1312563	1312563	CAMINHAO VW 31.320 CNC	208	VEICULOS	18/01/2011	175.000,00	0,00	175000	481180	MAN LATIN AMERICA IND E COM DE VEICULOS	60	AUSINÁCIO FIDUDÁRIA
16/08/17	4	2	MANUTENCAO / OFICINAS	CAMINHOES BASCULANTES	1312564	1312564	CAMINHAO VW 31.320 CNC	208	VEICULOS	18/01/2011	175.000,00	0,00	175000	481180	MAN LATIN AMERICA IND E COM DE VEICULOS	60	AUSINÁCIO FIDUDÁRIA
16/08/17	4	2	MANUTENCAO / OFICINAS	CAMINHOES BASCULANTES	1312565	1312565	CAMINHAO VW 31.320 CNC	208	VEICULOS	18/01/2011	175.000,00	0,00	175000	481180	MAN LATIN AMERICA IND E COM DE VEICULOS	60	AUSINÁCIO FIDUDÁRIA
16/08/17	4	2	MANUTENCAO / OFICINAS	CAMINHOES BASCULANTES	1312566	1312566	CAMINHAO VW 31.320 CNC	208	VEICULOS	18/01/2011	175.000,00	0,00	175000	481180	MAN LATIN AMERICA IND E COM DE VEICULOS	60	AUSINÁCIO FIDUDÁRIA
16/08/17	4	2	MANUTENCAO / OFICINAS	CAMINHOES BASCULANTES	1312567	1312567	CAMINHAO VW 31.320 CNC	208	VEICULOS	18/01/2011	175.000,00	0,00	175000	481180	MAN LATIN AMERICA IND E COM DE VEICULOS	60	AUSINÁCIO FIDUDÁRIA
16/08/17	4	2	MANUTENCAO / OFICINAS	CAMINHOES BASCULANTES	1312568	1312568	CAMINHAO VW 31.320 CNC	208	VEICULOS	18/01/2011	175.000,00	0,00	175000	481180	MAN LATIN AMERICA IND E COM DE VEICULOS	60	AUSINÁCIO FIDUDÁRIA
16/08/17	4	2	MANUTENCAO / OFICINAS	CAMINHOES BASCULANTES	1312569	1312569	CAMINHAO VW 31.320 CNC	208	VEICULOS	18/01/2011	175.000,00	0,00	175000	481180	MAN LATIN AMERICA IND E COM DE VEICULOS	60	AUSINÁCIO FIDUDÁRIA
16/08/17	4	2	MANUTENCAO / OFICINAS	CAMINHOES BASCULANTES	1312600	1312600	CAMINHAO VW 31.320 CNC	208	VEICULOS	18/01/2011	175.000,00	0,00	175000	481180	MAN LATIN AMERICA IND E COM DE VEICULOS	60	AUSINÁCIO FIDUDÁRIA
16/08/17	4	2	MANUTENCAO / OFICINAS	CAMINHOES BASCULANTES	1312601	1312601	CAMINHAO VW 31.320 CNC	208	VEICULOS	18/01/2011	175.000,00	0,00	175000	481180	MAN LATIN AMERICA IND E COM DE VEICULOS	60	AUSINÁCIO FIDUDÁRIA
16/08/17	4	2	MANUTENCAO / OFICINAS	CAMINHOES BASCULANTES	1312602	1312602	CAMINHAO VW 31.320 CNC	208	VEICULOS	18/01/2011	175.000,00	0,00	175000	481180	MAN LATIN AMERICA IND E COM DE VEICULOS	60	AUSINÁCIO FIDUDÁRIA
16/08/17	4	2	MANUTENCAO / OFICINAS	CAMINHOES BASCULANTES	1312603	1312603	CAMINHAO VW 31.320 CNC	208	VEICULOS	18/01/2011	175.000,00	0,00	175000	481180	MAN LATIN AMERICA IND E COM DE VEICULOS	60	AUSINÁCIO FIDUDÁRIA
16/08/17	4	2	MANUTENCAO / OFICINAS	CAMINHOES BASCULANTES	1312604	1312604	CAMINHAO VW 31.320 CNC	208	VEICULOS	18/01/2011	175.000,00	0,00	175000	481180	MAN LATIN AMERICA IND E COM DE VEICULOS	60	AUSINÁCIO FIDUDÁRIA
16/08/17	4	2	MANUTENCAO / OFICINAS	CAMINHOES BASCULANTES	1312605	1312605	CAMINHAO VW 31.320 CNC	208	VEICULOS	18/01/2011	175.000,00	0,00	175000	481180	MAN LATIN AMERICA IND E COM DE VEICULOS	60	AUSINÁCIO FIDUDÁRIA
16/08/17	4	2	MANUTENCAO / OFICINAS	CAMINHOES BASCULANTES	1312606	1312606	CAMINHAO VW 31.320 CNC	208	VEICULOS	18/01/2011	175.000,00	0,00	175000	481180	MAN LATIN AMERICA IND E COM DE VEICULOS	60	AUSINÁCIO FIDUDÁRIA
16/08/17	4	2	MANUTENCAO / OFICINAS	CAMINHOES BASCULANTES	1312607	1312607	CAMINHAO VW 31.320 CNC	208	VEICULOS	18/01/2011	175.000,00	0,00	175000	481180	MAN LATIN AMERICA IND E COM DE VEICULOS	60	AUSINÁCIO FIDUDÁRIA
16/08/17	4	2	MANUTENCAO / OFICINAS	CAMINHOES BASCULANTES	1312608	1312608	CAMINHAO VW 31.320 CNC	208	VEICULOS	18/01/2011	175.000,00	0,00	175000	481180	MAN LATIN AMERICA IND E COM DE VEICULOS	60	AUSINÁCIO FIDUDÁRIA
16/08/17	4	2	MANUTENCAO / OFICINAS	CAMINHOES BASCULANTES	1312609	1312609	CAMINHAO VW 31.320 CNC	208	VEICULOS	18/01/2011	175.000,00	0,00	175000	481180	MAN LATIN AMERICA IND E COM DE VEICULOS	60	AUSINÁCIO FIDUDÁRIA
16/08/17	4	2	MANUTENCAO / OFICINAS	CAMINHOES BASCULANTES	1312610	1312610	CAMINHAO VW 31.320 CNC	208	VEICULOS	18/01/2011	175.000,00	0,00	175000	481180	MAN LATIN AMERICA IND E COM DE VEICULOS	60	AUSINÁCIO FIDUDÁRIA
16/08/17	4	2	MANUTENCAO / OFICINAS	CAMINHOES BASCULANTES	1312611	1312611	CAMINHAO VW 31.320 CNC	208	VEICULOS	18/01/2011	175.000,00	0,00	175000	481180	MAN LATIN AMERICA IND E COM DE VEICULOS	60	AUSINÁCIO FIDUDÁRIA
16/08/17	4	2	MANUTENCAO / OFICINAS	CAMINHOES BASCULANTES	1312612	1312612	CAMINHAO VW 31.320 CNC	208	VEICULOS	18/01/2011	175.000,00	0,00	175000	481180	MAN LATIN AMERICA IND E COM DE VEICULOS	60	AUSINÁCIO FIDUDÁRIA
16/08/17	4	2	MANUTENCAO / OFICINAS	CAMINHOES BASCULANTES	1312613	1312613	CAMINHAO VW 31.320 CNC	208	VEICULOS	18/01/2011	175.000,00	0,00	175000	481180	MAN LATIN AMERICA IND E COM DE VEICULOS	60	AUSINÁCIO FIDUDÁRIA
16/08/17	4	2	MANUTENCAO / OFICINAS	CAMINHOES BASCULANTES	1312614	1312614	CAMINHAO VW 31.320 CNC	208	VEICULOS	18/01/2011	175.000,00	0,00	175000	481180	MAN LATIN AMERICA IND E COM DE VEICULOS	60	AUSINÁCIO FIDUDÁRIA
16/08/17	4	2	MANUTENCAO / OFICINAS	CAMINHOES BASCULANTES	1312615	1312615	CAMINHAO VW 31.320 CNC	208	VEICULOS	18/01/2011	175.000,00	0,00	175000	481180	MAN LATIN AMERICA IND E COM DE VEICULOS	60	AUSINÁCIO FIDUDÁRIA
16/08/17	4	2	MANUTENCAO / OFICINAS	CAMINHOES BASCULANTES	1312616	1312616	CAMINHAO VW 31.320 CNC	208	VEICULOS	18/01/2011	175.000,00	0,00	175000	481180	MAN LATIN AMERICA IND E COM DE VEICULOS	60	AUSINÁCIO FIDUDÁRIA
16/08/17	4	2	MANUTENCAO / OFICINAS	CAMINHOES BASCULANTES	1312617	1312617	CAMINHAO VW 31.320 CNC	208	VEICULOS	18/01/2011	175.000,00	0,00	175000	481180	MAN LATIN AMERICA IND E COM DE VEICULOS	60	AUSINÁCIO FIDUDÁRIA
16/08/17	4	2	MANUTENCAO / OFICINAS	CAMINHOES BASCULANTES	1312618	1312618	CAMINHAO VW 31.320 CNC	208	VEICULOS	18/01/2011	175.000,00	0,00	175000	481180	MAN LATIN AMERICA IND E COM DE VEICULOS	60	AUSINÁCIO FIDUDÁRIA
16/08/17	4	2	MANUTENCAO / OFICINAS	CAMINHOES BASCULANTES	1312619	1312619	CAMINHAO VW 31.320 CNC	208	VEICULOS	18/01/2011	175.000,00	0,00	175000	481180	MAN LATIN AMERICA IND E COM DE VEICULOS	60	AUSINÁCIO FIDUDÁRIA
16/08/17	4	2	MANUTENCAO / OFICINAS	CAMINHOES BASCULANTES	1312620	1312620	CAMINHAO VW 31.320 CNC	208	VEICULOS	18/01/2011	175.000,00	0,00	175000	481180	MAN LATIN AMERICA IND E COM DE VEICULOS	60	AUSINÁCIO FIDUDÁRIA
16/08/17	4	2	MANUTENCAO / OFICINAS	CAMINHOES BASCULANTES	1312621	1312621	CAMINHAO VW 31.320 CNC	208	VEICULOS	18/01/2011	175.000,00	0,00	175000	481180	MAN LATIN AMERICA IND E COM DE VEICULOS	60	AUSINÁCIO FIDUDÁRIA
16/08/17	4	2	MANUTENCAO / OFICINAS	CAMINHOES BASCULANTES	1312622	1312622	CAMINHAO VW 31.320 CNC	208	VEICULOS	18/01/2011	175.000,00	0,00	175000	481180	MAN LATIN AMERICA IND E COM DE VEICULOS	60	AUSINÁCIO FIDUDÁRIA
16/08/17	4	2	MANUTENCAO / OFICINAS	CAMINHOES BASCULANTES	1314463	1314463	CAMINHAO VW 31.320 CNC	208	VEICULOS	14/02/2011	175.000,00	0,00	175000	481180	MAN LATIN AMERICA IND E COM DE VEICULOS	60	AUSINÁCIO FIDUDÁRIA
16/08/17	4	2	MANUTENCAO / OFICINAS	CAMINHOES BASCULANTES	1314464	1314464	CAMINHAO VW 31.320 CNC	208	VEICULOS	14/02/2011	175.000,00	0,00	175000	481180	MAN LATIN AMERICA IND E COM DE VEICULOS	60	AUSINÁCIO FIDUDÁRIA
16/08/17	4	2	MANUTENCAO / OFICINAS	CAMINHOES BASCULANTES	1325685	1325685	CAMINHAO VW 31.320 CNC	208	VEICULOS	26/05/2011	180.500,00	0,00	180500	481180	MAN LATIN AMERICA IND E COM DE VEICULOS	60	
16/08/17	4	2	MANUTENCAO / OFICINAS	CAMINHOES BASCULANTES	1325689	1325689	CAMINHAO VW 31.320 CNC	208	VEICULOS	26/05/2011	180.500,00	0,00	180500	481180	MAN LATIN AMERICA IND E COM DE VEICULOS	60	
16/08/17	4	2	MANUTENCAO / OFICINAS	CAMINHOES BASCULANTES	1325679	1325679	CAMINHAO VW 31.320 CNC	208	VEICULOS	26/05/2011	180.500,00	0,00	180500	481180	MAN LATIN AMERICA IND E COM DE VEICULOS	60	
16/08/17	4	2	MANUTENCAO / OFICINAS	CAMINHOES BASCULANTES	1325684	1325684	CAMINHAO VW 31.320 CNC	208	VEICULOS	26/05/2011	180.500,00	0,00	180500	481180	MAN LATIN AMERICA IND E COM DE VEICULOS	60	
16/08/17	4	2	MANUTENCAO / OFICINAS	CAMINHOES BASCULANTES	1325685	1325685	CAMINHAO VW 31.320 CNC	208	VEICULOS	26/05/2011	180.500,00	0,00	180500	481180	MAN LATIN AMERICA IND E COM DE VEICULOS	60	
16/08/17	4	2	MANUTENCAO / OFICINAS	CAMINHOES BASCULANTES	1325681	1325681	CAMINHAO VW 31.320 CNC	208	VEICULOS	26/05/2011	180.500,00	0,00	180500	481180	MAN LATIN AMERICA IND E COM DE VEICULOS	60	
16/08/17	4	2	MANUTENCAO / OFICINAS	CAMINHOES BASCULANTES	1325682	1325682	CAMINHAO VW 31.320 CNC	208	VEICULOS	26/05/2011	180.500,00	0,00	180500	481180	MAN LATIN AMERICA IND E COM DE VEICULOS	60	
16/08/17	4	2	MANUTENCAO / OFICINAS	CAMINHOES BASCULANTES	1325684	1325684	CAMINHAO VW 31.320 CNC	208	VEICULOS	26/05/2011	180.500,00	0,00	180500	481180	MAN LATIN AMERICA IND E COM DE VEICULOS	60	
16/08/17	4	2	MANUTENCAO / OFICINAS	CAMINHOES BASCULANTES	1325686	1325686	CAMINHAO VW 31.320 CNC	208	VEICULOS	26/05/2011	180.500,00	0,00	180500	481180	MAN LATIN AMERICA IND E COM DE VEICULOS	60	
16/08/17	4	2	MANUTENCAO / OFICINAS	CAMINHOES BASCULANTES	1325689	1325689	CAMINHAO VW 31.320 CNC	208	VEICULOS	26/05/2011	180.500,00	0,00	180500	481180	MAN LATIN AMERICA IND E COM DE VEICULOS	60	
16/08/17	4	2	MANUTENCAO / OFICINAS	CAMINHOES BASCULANTES	1325700	1325700	CAMINHAO VW 31.320 CNC	208	VEICULOS	26/05/2011	180.500,00	0,00	180500	481180	MAN LATIN AMERICA IND E COM DE VEICULOS	60	
16/08/17	4	2	MANUTENCAO / OFICINAS	CAMINHOES BASCULANTES	1325704	1325704	CAMINHAO VW 31.320 CNC	208	VEICULOS	26/05/2011	180.500,00	0,00	180500	481180	MAN LATIN AMERICA IND E COM DE VEICULOS	60	
16/08/17	4	2	MANUTENCAO / OFICINAS	CAMINHOES BASCULANTES	1325706	1325706	CAMINHAO VW 31.320 CNC	208	VEICULOS	26/05/2011	180.500,00	0,00	180500	481180	MAN LATIN AMERICA IND E COM DE VEICULOS	60	
16/08/17	4	2	MANUTENCAO / OFICINAS	CAMINHOES BASCULANTES	1325712	1325712	CAMINHAO VW 31.320 CNC	208	VEICULOS	26/05/2011	180.500,00	0,00	180500	481180	MAN LATIN AMERICA IND E COM DE VEICULOS	60	
16/08/17	4	2	MANUTENCAO / OFICINAS	CAMINHOES BASCULANTES	1325715	1325715	CAMINHAO VW 31.320 CNC	208	VEICULOS	26/05/2011	180.500,00	0,00	180500	481180	MAN LATIN AMERICA IND E COM DE VEICULOS	60	
16/08/17	4	2	MANUTENCAO / OFICINAS	CAMINHOES BASCULANTES	1325725	1325725	CAMINHAO VW 31.320 CNC	208	VEICULOS	26/05/2011	180.500,00	0,00	180500	481180	MAN LATIN AMERICA IND E COM DE VEICULOS	60	
16/08/17	4	2	MANUTENCAO / OFICINAS	CAMINHOES BASCULANTES	1336215	1336215	CAMINHAO VW 31.260 CNM	208	VEICULOS	30/11/2010	170.000,00	0,00	170000	481180	MAN LATIN AMERICA IND E COM DE VEICULOS	60	AUSINÁCIO FIDUDÁRIA
16/08/17	4	2	MANUTENCAO / OFICINAS	CAMINHOES BASCULANTES	1336216	1336216	CAMINHAO VW 31.260 CNM	208	VEICULOS	30/11/2010	170.000,00	0,00	170000	481180	MAN LATIN AMERICA IND E COM DE VEICULOS	60	AUSINÁCIO FIDUDÁRIA
16/08/17	4	2	MANUTENCAO / OFICINAS	CAMINHOES BASCULANTES	1336217	1336217	CAMINHAO VW 31.260 CNM	208	VEICULOS	30/11/2010	170.000,00	0,00	170000	481180	MAN LATIN AMERICA IND E COM DE VEICULOS	60	AUSINÁCIO FIDUDÁRIA
16/08/17	4	2	MANUTENCAO / OFICINAS	CAMINHOES BASCULANTES	1312584	1312584	CAMINHAO VW 31.260 CNM	208	VEICULOS	18/01/2011	170.000,00	0,00	170000	481180	MAN LATIN AMERICA IND E COM DE VEICULOS	60	AUSINÁCIO FIDUDÁRIA
16/08/17	4	2	MANUTENCAO / OFICINAS	CAMINHOES BASCULANTES	1312585	1312585	CAMINHAO VW 31.260 CNM	208	VEICULOS	18/01/2011	170.000,00	0,00	170000	481180	MAN LATIN AMERICA IND E COM DE VEICULOS	60	AUSINÁCIO FIDUDÁRIA
16/08/17	4	2	MANUTENCAO / OFICINAS	CAMINHOES BASCULANTES	1312586	1312586	CAMINHAO VW 31.260 CNM	208	VEICULOS	18/01/2011	170.000,00	0,00	170000	481180	MAN LATIN AMERICA IND E COM DE VE

16/08/17	4	2	MANUTENCAO / OFICINAS	CAMINHOES/ASCULANTES	1761651		CAMINHAO SCANIA P 310		208	VEICULOS	05/08/2013	246.000,00	53.300,00	192700	55986	CODEMA COMERCIAL E IMPORTADORA LTDA	60	ALIENAÇÃO FIDUCIÁRIA
16/08/17	4	2	MANUTENCAO / OFICINAS	CAMINHOES/ASCULANTES	1761652		CAMINHAO SCANIA P 310		208	VEICULOS	05/08/2013	246.000,00	53.300,00	192700	55986	CODEMA COMERCIAL E IMPORTADORA LTDA	60	ALIENAÇÃO FIDUCIÁRIA
16/08/17	4	2	MANUTENCAO / OFICINAS	CAMINHOES/ASCULANTES	1761653			0	208	VEICULOS	05/08/2013	246.000,00	53.300,00	192700	55986	CODEMA COMERCIAL E IMPORTADORA LTDA	60	ALIENAÇÃO FIDUCIÁRIA
16/08/17	4	2	MANUTENCAO / OFICINAS	CAMINHOES/ASCULANTES	1761654		CAMINHAO SCANIA P 310		208	VEICULOS	05/08/2013	246.000,00	53.300,00	192700	55986	CODEMA COMERCIAL E IMPORTADORA LTDA	60	ALIENAÇÃO FIDUCIÁRIA
16/08/17	4	2	MANUTENCAO / OFICINAS	CAMINHOES/ASCULANTES	1761655		CAMINHAO SCANIA P 310		208	VEICULOS	05/08/2013	246.000,00	53.300,00	192700	55986	CODEMA COMERCIAL E IMPORTADORA LTDA	60	ALIENAÇÃO FIDUCIÁRIA
16/08/17	4	2	MANUTENCAO / OFICINAS	CAMINHOES/ASCULANTES	1761656		CAMINHAO SCANIA P 310		208	VEICULOS	05/08/2013	246.000,00	53.300,00	192700	55986	CODEMA COMERCIAL E IMPORTADORA LTDA	60	ALIENAÇÃO FIDUCIÁRIA
16/08/17	4	2	MANUTENCAO / OFICINAS	CAMINHOES/ASCULANTES	1761657		CAMINHAO SCANIA P 310		208	VEICULOS	05/08/2013	246.000,00	53.300,00	192700	55986	CODEMA COMERCIAL E IMPORTADORA LTDA	60	ALIENAÇÃO FIDUCIÁRIA
16/08/17	4	2	MANUTENCAO / OFICINAS	CAMINHOES/ASCULANTES	1761658		CAMINHAO SCANIA P 310		208	VEICULOS	05/08/2013	246.000,00	53.300,00	192700	55986	CODEMA COMERCIAL E IMPORTADORA LTDA	60	ALIENAÇÃO FIDUCIÁRIA
16/08/17	4	2	MANUTENCAO / OFICINAS	CAMINHOES/ASCULANTES	1761659		CAMINHAO SCANIA P 310		208	VEICULOS	05/08/2013	246.000,00	53.300,00	192700	55986	CODEMA COMERCIAL E IMPORTADORA LTDA	60	ALIENAÇÃO FIDUCIÁRIA
16/08/17	4	2	MANUTENCAO / OFICINAS	CAMINHOES/ASCULANTES	1761660		CAMINHAO SCANIA P 310		208	VEICULOS	05/08/2013	246.000,00	53.300,00	192700	55986	CODEMA COMERCIAL E IMPORTADORA LTDA	60	ALIENAÇÃO FIDUCIÁRIA
16/08/17	4	2	MANUTENCAO / OFICINAS	CAMINHOES/ASCULANTES	1761661		CAMINHAO SCANIA P 310		208	VEICULOS	05/08/2013	246.000,00	53.300,00	192700	55986	CODEMA COMERCIAL E IMPORTADORA LTDA	60	ALIENAÇÃO FIDUCIÁRIA
16/08/17	4	2	MANUTENCAO / OFICINAS	CAMINHOES/ASCULANTES	1761662		CAMINHAO SCANIA P 310		208	VEICULOS	05/08/2013	246.000,00	53.300,00	192700	55986	CODEMA COMERCIAL E IMPORTADORA LTDA	60	ALIENAÇÃO FIDUCIÁRIA
16/08/17	4	2	MANUTENCAO / OFICINAS	CAMINHOES/ASCULANTES	1761663		CAMINHAO SCANIA P 310		208	VEICULOS	05/08/2013	246.000,00	53.300,00	192700	55986	CODEMA COMERCIAL E IMPORTADORA LTDA	60	ALIENAÇÃO FIDUCIÁRIA
16/08/17	4	2	MANUTENCAO / OFICINAS	CAMINHOES/ASCULANTES	1761664		CAMINHAO SCANIA P 310		208	VEICULOS	05/08/2013	246.000,00	53.300,00	192700	55986	CODEMA COMERCIAL E IMPORTADORA LTDA	60	ALIENAÇÃO FIDUCIÁRIA
16/08/17	4	2	MANUTENCAO / OFICINAS	CAMINHOES/ASCULANTES	1761665		CAMINHAO SCANIA P 310		208	VEICULOS	05/08/2013	246.000,00	53.300,00	192700	55986	CODEMA COMERCIAL E IMPORTADORA LTDA	60	ALIENAÇÃO FIDUCIÁRIA
16/08/17	4	2	MANUTENCAO / OFICINAS	CAMINHOES/ASCULANTES	1761666		CAMINHAO SCANIA P 310		208	VEICULOS	05/08/2013	246.000,00	53.300,00	192700	55986	CODEMA COMERCIAL E IMPORTADORA LTDA	60	ALIENAÇÃO FIDUCIÁRIA
16/08/17	4	2	MANUTENCAO / OFICINAS	CAMINHOES/ASCULANTES	1761667		CAMINHAO SCANIA P 310		208	VEICULOS	05/08/2013	246.000,00	53.300,00	192700	55986	CODEMA COMERCIAL E IMPORTADORA LTDA	60	ALIENAÇÃO FIDUCIÁRIA
16/08/17	4	2	MANUTENCAO / OFICINAS	CAMINHOES/ASCULANTES	1761668		CAMINHAO SCANIA P 310		208	VEICULOS	05/08/2013	246.000,00	53.300,00	192700	55986	CODEMA COMERCIAL E IMPORTADORA LTDA	60	ALIENAÇÃO FIDUCIÁRIA
16/08/17	4	2	MANUTENCAO / OFICINAS	CAMINHOES/ASCULANTES	1761669		CAMINHAO SCANIA P 310		208	VEICULOS	05/08/2013	246.000,00	53.300,00	192700	55986	CODEMA COMERCIAL E IMPORTADORA LTDA	60	ALIENAÇÃO FIDUCIÁRIA
16/08/17	4	2	MANUTENCAO / OFICINAS	CAMINHOES/ASCULANTES	1761670		CAMINHAO SCANIA P 310		208	VEICULOS	05/08/2013	246.000,00	53.300,00	192700	55986	CODEMA COMERCIAL E IMPORTADORA LTDA	60	ALIENAÇÃO FIDUCIÁRIA
16/08/17	4	2	MANUTENCAO / OFICINAS	CAMINHOES/ASCULANTES	1761671		CAMINHAO SCANIA P 310		208	VEICULOS	05/08/2013	246.000,00	53.300,00	192700	55986	CODEMA COMERCIAL E IMPORTADORA LTDA	60	ALIENAÇÃO FIDUCIÁRIA
16/08/17	4	2	MANUTENCAO / OFICINAS	CAMINHOES/ASCULANTES	1761672		CAMINHAO SCANIA P 310		208	VEICULOS	05/08/2013	246.000,00	53.300,00	192700	55986	CODEMA COMERCIAL E IMPORTADORA LTDA	60	ALIENAÇÃO FIDUCIÁRIA
16/08/17	4	2	MANUTENCAO / OFICINAS	CAMINHOES/ASCULANTES	1761674		CAMINHAO SCANIA P 310		208	VEICULOS	05/08/2013	246.000,00	53.300,00	192700	55986	CODEMA COMERCIAL E IMPORTADORA LTDA	60	ALIENAÇÃO FIDUCIÁRIA
16/08/17	4	2	MANUTENCAO / OFICINAS	CAMINHOES/ASCULANTES	1761675		CAMINHAO SCANIA P 310		208	VEICULOS	05/08/2013	246.000,00	53.300,00	192700	55986	CODEMA COMERCIAL E IMPORTADORA LTDA	60	ALIENAÇÃO FIDUCIÁRIA
16/08/17	4	2	MANUTENCAO / OFICINAS	CAMINHOES/ASCULANTES	1761676		CAMINHAO SCANIA P 310		208	VEICULOS	05/08/2013	246.000,00	53.300,00	192700	55986	CODEMA COMERCIAL E IMPORTADORA LTDA	60	ALIENAÇÃO FIDUCIÁRIA
16/08/17	4	2	MANUTENCAO / OFICINAS	CAMINHOES/ASCULANTES	1761677		CAMINHAO SCANIA P 310		208	VEICULOS	05/08/2013	246.000,00	53.300,00	192700	55986	CODEMA COMERCIAL E IMPORTADORA LTDA	60	ALIENAÇÃO FIDUCIÁRIA
16/08/17	4	2	MANUTENCAO / OFICINAS	CAMINHOES/ASCULANTES	1761678		CAMINHAO SCANIA P 310		208	VEICULOS	05/08/2013	246.000,00	53.300,00	192700	55986	CODEMA COMERCIAL E IMPORTADORA LTDA	60	ALIENAÇÃO FIDUCIÁRIA
16/08/17	4	2	MANUTENCAO / OFICINAS	CAMINHOES/ASCULANTES	1762490		CAMINHAO SCANIA P 310		208	VEICULOS	13/08/2013	246.000,00	53.300,00	192700	55986	CODEMA COMERCIAL E IMPORTADORA LTDA	60	ALIENAÇÃO FIDUCIÁRIA
16/08/17	4	2	MANUTENCAO / OFICINAS	CAMINHOES/ASCULANTES	1765915		CAMINHAO SCANIA P 310		208	VEICULOS	27/08/2013	246.000,00	53.300,00	192700	55986	CODEMA COMERCIAL E IMPORTADORA LTDA	60	ALIENAÇÃO FIDUCIÁRIA
16/08/17	4	2	MANUTENCAO / OFICINAS	CAMINHOES/ASCULANTES	1765917		CAMINHAO SCANIA P 310		208	VEICULOS	27/08/2013	246.000,00	53.300,00	192700	55986	CODEMA COMERCIAL E IMPORTADORA LTDA	60	ALIENAÇÃO FIDUCIÁRIA
16/08/17	4	2	MANUTENCAO / OFICINAS	CAMINHOES/ASCULANTES	1765921		CAMINHAO SCANIA P 310		208	VEICULOS	27/08/2013	246.000,00	53.300,00	192700	55986	CODEMA COMERCIAL E IMPORTADORA LTDA	60	ALIENAÇÃO FIDUCIÁRIA
16/08/17	4	2	MANUTENCAO / OFICINAS	CAMINHOES/ASCULANTES	1765922		CAMINHAO SCANIA P 310		208	VEICULOS	27/08/2013	246.000,00	53.300,00	192700	55986	CODEMA COMERCIAL E IMPORTADORA LTDA	60	ALIENAÇÃO FIDUCIÁRIA
16/08/17	4	2	MANUTENCAO / OFICINAS	CAMINHOES/ASCULANTES	1765933		CAMINHAO SCANIA P 310		208	VEICULOS	27/08/2013	246.000,00	53.300,00	192700	55986	CODEMA COMERCIAL E IMPORTADORA LTDA	60	ALIENAÇÃO FIDUCIÁRIA
16/08/17	4	2	MANUTENCAO / OFICINAS	CAMINHOES/ASCULANTES	1765942		CAMINHAO SCANIA P 310		208	VEICULOS	27/08/2013	246.000,00	53.300,00	192700	55986	CODEMA COMERCIAL E IMPORTADORA LTDA	60	ALIENAÇÃO FIDUCIÁRIA
16/08/17	4	2	MANUTENCAO / OFICINAS	CAMINHOES/ASCULANTES	1765947		CAMINHAO SCANIA P 310		208	VEICULOS	27/08/2013	246.000,00	53.300,00	192700	55986	CODEMA COMERCIAL E IMPORTADORA LTDA	60	ALIENAÇÃO FIDUCIÁRIA
16/08/17	4	2	MANUTENCAO / OFICINAS	CAMINHOES/ASCULANTES	1765948		CAMINHAO SCANIA P 310		208	VEICULOS	27/08/2013	246.000,00	53.300,00	192700	55986	CODEMA COMERCIAL E IMPORTADORA LTDA	60	ALIENAÇÃO FIDUCIÁRIA
16/08/17	4	2	MANUTENCAO / OFICINAS	CAMINHOES/ASCULANTES	1765949		CAMINHAO SCANIA P 310		208	VEICULOS	27/08/2013	246.000,00	53.300,00	192700	55986	CODEMA COMERCIAL E IMPORTADORA LTDA	60	ALIENAÇÃO FIDUCIÁRIA
16/08/17	4	2	MANUTENCAO / OFICINAS	CAMINHOES/ASCULANTES	1765950		CAMINHAO SCANIA P 310		208	VEICULOS	27/08/2013	246.000,00	53.300,00	192700	55986	CODEMA COMERCIAL E IMPORTADORA LTDA	60	ALIENAÇÃO FIDUCIÁRIA
16/08/17	4	2	MANUTENCAO / OFICINAS	CAMINHOES/ASCULANTES	1765951		CAMINHAO SCANIA P 310		208	VEICULOS	27/08/2013	246.000,00	53.300,00	192700	55986	CODEMA COMERCIAL E IMPORTADORA LTDA	60	ALIENAÇÃO FIDUCIÁRIA
16/08/17	4	2	MANUTENCAO / OFICINAS	CAMINHOES/ASCULANTES	1765952		CAMINHAO SCANIA P 310		208	VEICULOS	27/08/2013	246.000,00	53.300,00	192700	55986	CODEMA COMERCIAL E IMPORTADORA LTDA	60	ALIENAÇÃO FIDUCIÁRIA
16/08/17	4	2	MANUTENCAO / OFICINAS	CAMINHOES/ASCULANTES	1765954		CAMINHAO SCANIA P 310		208	VEICULOS	27/08/2013	246.000,00	53.300,00	192700	55986	CODEMA COMERCIAL E IMPORTADORA LTDA	60	ALIENAÇÃO FIDUCIÁRIA
16/08/17	4	2	MANUTENCAO / OFICINAS	CAMINHOES/ASCULANTES	1765957		CAMINHAO SCANIA P 310		208	VEICULOS	27/08/2013	246.000,00	53.300,00	192700	55986	CODEMA COMERCIAL E IMPORTADORA LTDA	60	ALIENAÇÃO FIDUCIÁRIA
16/08/17	4	2	MANUTENCAO / OFICINAS	CAMINHOES/ASCULANTES	1765958		CAMINHAO SCANIA P 310		208	VEICULOS	27/08/2013	246.000,00	53.300,00	192700	55986	CODEMA COMERCIAL E IMPORTADORA LTDA	60	ALIENAÇÃO FIDUCIÁRIA
16/08/17	4	2	MANUTENCAO / OFICINAS	CAMINHOES/ASCULANTES	1765959		CAMINHAO SCANIA P 310		208	VEICULOS	27/08/2013	246.000,00	53.300,00	192700	55986	CODEMA COMERCIAL E IMPORTADORA LTDA	60	ALIENAÇÃO FIDUCIÁRIA
16/08/17	4	2	MANUTENCAO / OFICINAS	CAMINHOES/ASCULANTES	1765960		CAMINHAO SCANIA P 310		208	VEICULOS	27/08/2013	246.000,00	53.300,00	192700	55986	CODEMA COMERCIAL E IMPORTADORA LTDA	60	ALIENAÇÃO FIDUCIÁRIA
16/08/17	4	2	MANUTENCAO / OFICINAS	CAMINHOES/ASCULANTES	1765961		CAMINHAO SCANIA P 310		208	VEICULOS	27/08/2013	246.000,00	53.300,00	192700	55986	CODEMA COMERCIAL E IMPORTADORA LTDA	60	ALIENAÇÃO FIDUCIÁRIA
16/08/17	4	2	MANUTENCAO / OFICINAS	CAMINHOES/ASCULANTES	1765962		CAMINHAO SCANIA P 310		208	VEICULOS	27/08/2013	246.000,00	53.300,00	192700	55986	CODEMA COMERCIAL E IMPORTADORA LTDA	60	ALIENAÇÃO FIDUCIÁRIA
16/08/17	4	2	MANUTENCAO / OFICINAS	CAMINHOES/ASCULANTES	1765997	1765997	CAMINHAO SCANIA P 310		208	VEICULOS	31/05/2013	246.000,00	41.000,00	205000	55986	CODEMA COMERCIAL E IMPORTADORA LTDA	60	
16/08/17	4	2	MANUTENCAO / OFICINAS	VEICULOS LEVES	1762257		CAMINHAO SCANIA P 310		208	VEICULOS	24/07/2014	500,00	200,12	299,88	704210	JES S/A	60	
16/08/17	4	2	SUPRIMENTOS	ALMOXARIFADO CENTRAL	3671498		CAMINHAO IVECO TRACKER 6X4		208	VEICULOS	27/08/2015	287.000,00	176.881,41	110116,59	236750	ALCANA DIST DE ALCOOL DE NANUQUE S A	60	ALIENAÇÃO FIDUCIÁRIA
16/08/17	4	2	SUPRIMENTOS	ALMOXARIFADO CENTRAL	3671497		CAMINHAO IVECO TRACKER 6X4		208	VEICULOS	27/08/2015	287.000,00	176.881,41	110116,59	236750	ALCANA DIST DE ALCOOL DE NANUQUE S A	60	ALIENAÇÃO FIDUCIÁRIA
16/08/17	4	2	SUPRIMENTOS	ALMOXARIFADO CENTRAL	3671498		CAMINHAO IVECO TRACKER 6X4		208	VEICULOS	27/08/2015	287.000,00	176.881,41	110116,59	236750	ALCANA DIST DE ALCOOL DE NANUQUE S A	60	ALIENAÇÃO FIDUCIÁRIA
16/08/17	4	2	SUPRIMENTOS	ALMOXARIFADO CENTRAL	3671498		CAMINHAO IVECO TRACKER 6X4		208	VEICULOS	27/08/2015	287.000,00	176.881,41	110116,59	236750	ALCANA DIST DE ALCOOL DE NANUQUE S A	60	ALIENAÇÃO FIDUCIÁRIA
16/08/17	4	2	SUPRIMENTOS	ALMOXARIFADO CENTRAL	3671500		CAMINHAO IVECO TRACKER 6X4		208	VEICULOS	27/08/2015	287.000,00	176.881,41	110116,59	236750	ALCANA DIST DE ALCOOL DE NANUQUE S A	60	ALIENAÇÃO FIDUCIÁRIA
16/08/17	4	2	SUPRIMENTOS	ALMOXARIFADO CENTRAL	3671501		CAMINHAO IVECO TRACKER 6X4		208	VEICULOS	27/08/2015	287.000,00	176.881,41	110116,59	236750	ALCANA DIST DE ALCOOL DE NANUQUE S A	60	ALIENAÇÃO FIDUCIÁRIA
16/08/17	4	2	SUPRIMENTOS	ALMOXARIFADO CENTRAL	3671502		CAMINHAO IVECO TRACKER 6X4		208	VEICULOS	28/08/2015	287.000,00	176.881,41	110116,59	236750	ALCANA DIST DE ALCOOL DE NANUQUE S A	60	ALIENAÇÃO FIDUCIÁRIA
16/08/17	4	2	SUPRIMENTOS	ALMOXARIFADO CENTRAL	3671503		CAMINHAO IVECO TRACKER 6X4		208	VEICULOS	28/08/2015	287.000,00	176.881,41	110116,59	236750	ALCANA DIST DE ALCOOL DE NANUQUE S A	60	ALIENAÇÃO FIDUCIÁRIA
16/08/17	4	2	SUPRIMENTOS	ALMOXARIFADO CENTRAL	3671504		CAMINHAO IVECO TRACKER 6X4		208	VEICULOS	28/08/2015	287.000,00	176.881,41	110116,59	236750	ALCANA DIST DE ALCOOL DE NANUQUE S A	60	ALIENAÇÃO FIDUCIÁRIA
16/08/17	4	2	SUPRIMENTOS	ALMOXARIFADO CENTRAL	3671505		CAMINHAO IVECO TRACKER 6X4		208	VEICULOS	28/08/2015	287.000,00	176.881,41	110116,59	236750	ALCANA DIST DE ALCOOL DE NANUQUE S A	60	ALIENAÇÃO FIDUCIÁRIA
16/08/17	4	2	SUPRIMENTOS	ALMOXARIFADO CENTRAL	3671506		CAMINHAO IVECO TRACKER 6X4		208	VEICULOS	28/08/2015	287.000,00	176.881,41	110116,59	236750	ALCANA DIST DE ALCOOL DE NANUQUE S A	60	ALIENAÇÃO FIDUCIÁRIA
16/08/17	4	2	SUPRIMENTOS	ALMOXARIFADO CENTRAL	3671507		CAMINHAO IVECO TRACKER 6X4		208	VEICULOS	28/08/2015	287.000,00	176.881,41	110116,59	236750	ALCANA DIST DE ALCOOL DE NANUQUE S A	60	ALIENAÇÃO FIDUCIÁRIA
16/08/17	4	2	SUPRIMENTOS	ALMOXARIFADO CENTRAL	3671508		CAMINHAO IVECO TRACKER 6X4		208	VEICULOS	28/08/2015	287.000,00	176.881,41	110116,59	236750	ALCANA DIST DE ALCOOL DE NANUQUE S A	60	ALIENAÇÃO FIDUCIÁRIA
16/08/17	4	2	SUPRIMENTOS	ALMOXARIFADO CENTRAL	3671509		CAMINHAO IVECO TRACKER 6X4		208	VEICULOS	28/08/2015	287.000,00	176.881,41	110116,59	236750	ALCANA DIST DE ALCOOL DE NANUQUE S A	60	ALIENAÇÃO FIDUCIÁRIA
16/08/17	4	2	SUPRIMENTOS	ALMOXARIFADO CENTRAL	3671510		CAMINHAO IVECO TRACKER 6X4		208	VEICULOS	28/08/2015	287.000,00	176.881,41	110116,59	236750	ALCANA DIST DE ALCOOL DE NANUQUE S A	60	ALIENAÇÃO FIDUCIÁRIA
16/08/17	4	2	SUPRIMENTOS	ALMOXARIFADO CENTRAL	3671511		CAMINHAO IVECO TRACKER 6X4		208	VEICULOS	28/08/2015	287.000,00	176.881,41	110116,59	236750	ALCANA DIST DE ALCOOL DE NANUQUE S A	60	ALIENAÇÃO FIDUCIÁRIA
16/08/17	4	2	SUPRIMENTOS	ALMOXARIFADO CENTRAL	3671512		CAMINHAO IVECO TRACKER 6X4		208	VEICULOS	28/08/2015	287.000,00	176.881,41	110116,59	236750	ALCANA DIST DE ALCOOL DE NANUQUE S A	60	ALIENAÇÃO FIDUCIÁRIA
16/08/17	4	2	SUPRIMENTOS	ALMOXARIFADO CENTRAL	3671513		CAMINHAO IVECO TRACKER 6X4		208	VEICULOS	28/08/2015	287.000,00	176.881,41	110116,59	236750	ALCANA DIST DE ALCOOL DE NANUQUE S A	60	ALIENAÇÃO FIDUCIÁRIA
16/08/17	4	2	SUPRIMENTOS	ALMOXARIFADO CENTRAL	3671514		CAMINHAO IVECO TRACKER 6X4		208	VEICULOS	28/08/2015	287.000,00	176.881,41	110116,59	236750	ALCANA DIST DE ALCOOL DE NANUQUE S A	60	ALIENAÇÃO FIDUCIÁRIA
16/08/17	4	2	SUPRIMENTOS	ALMOXARIFADO CENTRAL	3671518		CAMINHAO IVECO TRACKER 6X4		208	VEICULOS	05/08/2015	287.000,00	176.881,41	110116,59	236750	ALCANA DIST DE ALCOOL DE NANUQUE S A	60	ALIENAÇÃO FIDUCIÁRIA
16/08/17	4	2	SERVICOS DE APOIO	SERVICOS DE APOIO	5186487		CAMINHAO IVECO DAILY 70C17 MAXIMO EG4350		208	VEICULOS	26/07/2017	100.000,00	100.000,00	0	953588	VA DE SOUZA MAQUINAS IMPORT EXPORT ME	60	
16/08/17	4	2	SERVICOS DE APOIO	SERVICOS DE APOIO	5186486		CAMINHAO IVECO DAILY 70C17 MAXIMO EG4350		208	VEICULOS	26/07/2017	100.000,00	100.000,00	0	953588	VA DE SOUZA MAQUINAS IMPORT EXPORT ME	60	
16/08/17	4	2	SUPRIMENTOS	ALMOXARIFADO CENTRAL	3671517		CAMINHAO IVECO DAILY 70C17 MAXIMO EG4350		208	VEICULOS	28/08/2015	87.000,00	53.650,00	33350	236750	ALCANA DIST DE ALCOOL DE NANUQUE S A	60	ALIENAÇÃO FIDUCIÁRIA
16/08/17	4	957	MANUTENCAO / OFICINAS	CAMINHOES DE APOIO	1375148		CAMINHAO FORD F 12000 L		208	VEICULOS	31/10/2011	192.500,00	0,00	192500	298657	MARUCA COMERCIO E SERVICOS LTDA EPP	60	
16/08/17	4	2	MANUTENCAO / OFICINAS	CAMINHOES/ASCULANTES	1720811	1720811	CAMINHAO 31.360 VW		208	VEICULOS	25/01/2013	160.000,00	19.298,82	172701,18	79897	MARKA VEICULOS LTDA	60	
16/08/17	4	2	SUPRIMENTOS	ALMOXARIFADO CENTRAL	1206168	2008080158	CAMINHAO VW 26.260 E MIMM MORKER EURO III/VOLKSWAGEN		208	VEICULOS	18/10/2008	151.500,00	0,00	151500	481180	MAN LATIN AMERICA VW E COM DE VEICULOS	60	
16/08/17	4	2	MANUTENCAO / OFICINAS	CAMINHOES/ASCULANTES	1692013		CACAMBA BASCULANTE HEAVY DUTY 14M3		208	VEICULOS	29/01/2014	52.000,00	33.800,16	18199,86	54660	ROSETTI EQ RODOV LTDA	120	
16/08/17	4	2	MANUTENCAO / OFICINAS	CAMINHOES/ASCULANTES	1692014		CACAMBA BASCULANTE HEAVY DUTY 14M3		208	VEICULOS	29/01/2014	52.000,00	33.800,16	18199,86	54660	ROSETTI EQ RODOV LTDA	120	
16/08/17	4	2	MANUTENCAO / OFICINAS	CAMINHOES/ASCULANTES	1692015		CACAMBA BASCULANTE HEAVY DUTY 14M3		208	VEICULOS	29/01/2014	52.000,00	33.800,16	18199,86	54660	ROSETTI EQ RODOV LTDA	120	
16/08/17	4	2	MANUTENCAO / OFICINAS	CAMINHOES/ASCULANTES	1692016		CACAMBA BASCULANTE HEAVY DUTY 14M3		208	VEICULOS	29/01/2014	52.000,00	33.800,16	18199,86	54660	ROSETTI EQ RODOV LTDA	120	
16/08/17	4	2	MANUTENCAO / OFICINAS	CAMINHOES/ASCULANTES	1692023		CACAMBA BASCULANTE HEAVY DUTY 14M3		208	VEICULOS	29/01/2014	52.000,00	33.800,16	18199,86	54660	ROSETTI EQ RODOV LTDA	120	
16/08/17	4	2	MANUTENCAO / OFICINAS	CAMINHOES/ASCULANTES	1692025		CACAMBA BASCULANTE HEAVY DUTY 14M3		208	VEICULOS	29/01/2014	52.000,00	33.800,16	18199,86	54660	ROSETTI EQ RODOV LTDA	120	
16/08/17	4	2	MANUTENCAO / OFICINAS	CAMINHOES/ASCULANTES	1688910		CACAMBA BASCULANTE BI BLOCO 14M3		208	VEICULOS	17/01/2014	35.136,00	10.600,94	24735,06	54660	ROSETTI EQ RODOV LTDA	60	
16/08/17	4	2	MANUTENCAO / OFICINAS	CAMINHOES/ASCULANTES	1688911		CACAMBA BASCULANTE BI BLOCO 14M3		208	VEICULOS	20/01/2014	35.136,00	10.600,94	24735,06	54660	ROSETTI EQ RODOV LTDA	60	
16/08/17	4	2	MANUTENCAO / OFICINAS	CAMINHOES/ASCULANTES	1688912		CACAMBA BASCULANTE BI BLOCO 14M3		208	VEICULOS	20/01/2014	35.136,00	10.600,94	24735,06	54660	ROSETTI EQ RODOV LTDA	60	
16/08/17	4	2	MANUTENCAO / OFICINAS	CAMINHOES/ASCULANTES	1688913		CACAMBA BASCULANTE BI BLOCO 14M3		208	VEICULOS	20/01/2014	35.136,00	10.600,94	24735,06	54660	ROSETTI EQ RODOV LTDA	60	
16/08/17	4	2	MANUTENCAO / OFICINAS	CAMINHOES/ASCULANTES	1688914		CACAMBA BASCULANTE BI BLOCO 14M3		208	VEICULOS	20/01/2014	35.136,00	10.600,94	24735,06	54660	ROSETTI EQ RODOV LTDA	60	
16/08/17	4	2	MANUTENCAO / OFICINAS	CAMINHOES/ASCULANTES	1688915		CACAMBA BASCULANTE BI BLOCO 14M3		208	VEICULOS	20/01/2014	35.136,00	10.600,94	24735,06	54660	ROSETTI EQ RODOV LTDA	60	
16/08/17	4	2	MANUTENCAO / OFICINAS	CAMINHOES/ASCULANTES	1688916		CACAMBA BASCULANTE BI BLOCO 14M3		208	VEICULOS	20/01/2014	35.136,00	10.600,94	24735,06	54660	ROSETTI EQ RODOV LTDA	60	
16/08/17	4	2	MANUTENCAO / OFICINAS	CAMINHOES/ASCULANTES	1688917		CACAMBA BASCULANTE BI BLOCO 14M3		208	VEICULOS	20/01/2014	35.136,00	10.600,94	24735,06	54660	ROSETTI EQ RODOV LTDA	60	
16/08/17	4	2	MANUTENCAO / OFICINAS	CAMINHOES/ASCULANTES	1688918		CACAMBA BASCULANTE BI BLOCO 14M3		208	VEICULOS	20/01/2014	35.136,00	10.600,94	24735,06	54660	ROSETTI EQ RODOV LTDA	60	
16/08/17	4	2	MANUTENCAO / OFICINAS	CAMINHOES/ASCULANTES	1688919		CACAMBA BASCULANTE BI BLOCO 14M3		208	VEICULOS	20/01/2014	35.136,00	10.600,94	24735,06	54660	ROSETTI EQ RODOV LTDA	60	
16/08/17	4	2	MANUTENCAO / OFICINAS	CAMINHOES/ASCULANTES	1690383		CACAMBA BASCULANTE BI BLOCO 14M3		208	VEICULOS	23/01/2014	35.136,00	10.600,94	24735,06	54660	ROSETTI EQ RODOV LTDA	60	
16/08/17	4	2	MANUTENCAO / OFICINAS	CAMINHOES/ASCULANTES	1690685		CACAMBA BASCULANTE BI BLOCO 14M3		208	VEICULOS	27/01/2014	35.136,00	10.600,94	24735,06	54660	ROSETTI EQ RODOV LTDA	60	
16/08/17	4	2	MANUTENCAO / OFICINAS	CAMINHOES/ASCULANTES	1690686		CACAMBA BASCULANTE BI BLOCO 14M3		208	VEICULOS	27/01/2014	35.136,00	10.600,94	24735,06	54660	ROSETTI EQ RODOV LTDA	60	
16/08/17	4	2

16/08/17	4	2	MANUTENCAO / OFICINAS	CAMINHOES BASCULANTES	1312582	1312582	CACAMBA BASCULANTE BLOCO 14M3	208	VEICULOS	14/05/2011	4.89	0.00	4.89	54660	ROSETTI EQ RODOV LTDA	60
16/08/17	4	2	MANUTENCAO / OFICINAS	CAMINHOES BASCULANTES	1312580	1312580	CACAMBA BASCULANTE BLOCO 14M3	208	VEICULOS	14/05/2011	4.87	0.00	4.87	54660	ROSETTI EQ RODOV LTDA	60
16/08/17	4	2	MANUTENCAO / OFICINAS	CAMINHOES BASCULANTES	1312573	1312573	CACAMBA BASCULANTE BLOCO 14M3	208	VEICULOS	18/01/2011	35.500.00	0.00	35500	54660	ROSETTI EQ RODOV LTDA	60
16/08/17	4	2	MANUTENCAO / OFICINAS	CAMINHOES BASCULANTES	1312574	1312574	CACAMBA BASCULANTE BLOCO 14M3	208	VEICULOS	18/01/2011	35.500.00	0.00	35500	54660	ROSETTI EQ RODOV LTDA	60
16/08/17	4	2	MANUTENCAO / OFICINAS	CAMINHOES BASCULANTES	1312575	1312575	CACAMBA BASCULANTE BLOCO 14M3	208	VEICULOS	18/01/2011	35.500.00	0.00	35500	54660	ROSETTI EQ RODOV LTDA	60
16/08/17	4	2	MANUTENCAO / OFICINAS	CAMINHOES BASCULANTES	1312576	1312576	CACAMBA BASCULANTE BLOCO 14M3	208	VEICULOS	18/01/2011	35.500.00	0.00	35500	54660	ROSETTI EQ RODOV LTDA	60
16/08/17	4	2	MANUTENCAO / OFICINAS	CAMINHOES BASCULANTES	1312577	1312577	CACAMBA BASCULANTE BLOCO 14M3	208	VEICULOS	18/01/2011	35.500.00	0.00	35500	54660	ROSETTI EQ RODOV LTDA	60
16/08/17	4	2	MANUTENCAO / OFICINAS	CAMINHOES BASCULANTES	1312578	1312578	CACAMBA BASCULANTE BLOCO 14M3	208	VEICULOS	18/01/2011	35.500.00	0.00	35500	54660	ROSETTI EQ RODOV LTDA	60
16/08/17	4	2	MANUTENCAO / OFICINAS	CAMINHOES BASCULANTES	1312579	1312579	CACAMBA BASCULANTE BLOCO 14M3	208	VEICULOS	18/01/2011	35.500.00	0.00	35500	54660	ROSETTI EQ RODOV LTDA	60
16/08/17	4	2	MANUTENCAO / OFICINAS	CAMINHOES BASCULANTES	1312580	1312580	CACAMBA BASCULANTE BLOCO 14M3	208	VEICULOS	18/01/2011	35.500.00	0.00	35500	54660	ROSETTI EQ RODOV LTDA	60
16/08/17	4	2	MANUTENCAO / OFICINAS	CAMINHOES BASCULANTES	1325658	1325658	CACAMBA BASCULANTE BLOCO 14M3	208	VEICULOS	26/05/2011	37.800.00	0.00	27800	54660	ROSETTI EQ RODOV LTDA	60
16/08/17	4	2	MANUTENCAO / OFICINAS	CAMINHOES BASCULANTES	1325659	1325659	CACAMBA BASCULANTE BLOCO 14M3	208	VEICULOS	26/05/2011	37.800.00	0.00	27800	54660	ROSETTI EQ RODOV LTDA	60
16/08/17	4	2	MANUTENCAO / OFICINAS	CAMINHOES BASCULANTES	1325660	1325660	CACAMBA BASCULANTE BLOCO 14M3	208	VEICULOS	26/05/2011	37.800.00	0.00	27800	54660	ROSETTI EQ RODOV LTDA	60
16/08/17	4	2	MANUTENCAO / OFICINAS	CAMINHOES BASCULANTES	1325661	1325661	CACAMBA BASCULANTE BLOCO 14M3	208	VEICULOS	26/05/2011	37.800.00	0.00	27800	54660	ROSETTI EQ RODOV LTDA	60
16/08/17	4	2	MANUTENCAO / OFICINAS	CAMINHOES BASCULANTES	1325662	1325662	CACAMBA BASCULANTE BLOCO 14M3	208	VEICULOS	26/05/2011	37.800.00	0.00	27800	54660	ROSETTI EQ RODOV LTDA	60
16/08/17	4	2	MANUTENCAO / OFICINAS	CAMINHOES BASCULANTES	1325790	1325790	CACAMBA BASCULANTE BLOCO 14M3	208	VEICULOS	27/05/2011	37.800.00	0.00	27800	54660	ROSETTI EQ RODOV LTDA	60
16/08/17	4	2	MANUTENCAO / OFICINAS	CAMINHOES BASCULANTES	1336136	1336136	CACAMBA BASCULANTE BLOCO 14M3	208	VEICULOS	31/05/2011	37.800.00	0.00	27800	54660	ROSETTI EQ RODOV LTDA	60
16/08/17	4	2	MANUTENCAO / OFICINAS	CAMINHOES BASCULANTES	1336137	1336137	CACAMBA BASCULANTE BLOCO 14M3	208	VEICULOS	31/05/2011	37.800.00	0.00	27800	54660	ROSETTI EQ RODOV LTDA	60
16/08/17	4	2	MANUTENCAO / OFICINAS	CAMINHOES BASCULANTES	1336138	1336138	CACAMBA BASCULANTE BLOCO 14M3	208	VEICULOS	31/05/2011	37.800.00	0.00	27800	54660	ROSETTI EQ RODOV LTDA	60
16/08/17	4	2	MANUTENCAO / OFICINAS	CAMINHOES BASCULANTES	1336139	1336139	CACAMBA BASCULANTE BLOCO 14M3	208	VEICULOS	31/05/2011	37.800.00	0.00	27800	54660	ROSETTI EQ RODOV LTDA	60
16/08/17	4	2	MANUTENCAO / OFICINAS	CAMINHOES BASCULANTES	1327071		CACAMBA BASCULANTE BLOCO 14M3	208	VEICULOS	15/06/2011	37.800.00	0.00	27800	54660	ROSETTI EQ RODOV LTDA	60
16/08/17	4	2	MANUTENCAO / OFICINAS	CAMINHOES BASCULANTES	1327968		CACAMBA BASCULANTE BLOCO 14M3	208	VEICULOS	22/06/2011	37.800.00	0.00	27800	54660	ROSETTI EQ RODOV LTDA	60
16/08/17	4	2	MANUTENCAO / OFICINAS	CAMINHOES BASCULANTES	1326777		CACAMBA BASCULANTE BLOCO 14M3	208	VEICULOS	28/06/2011	37.800.00	0.00	27800	54660	ROSETTI EQ RODOV LTDA	60
16/08/17	4	2	MANUTENCAO / OFICINAS	CAMINHOES BASCULANTES	1326779		CACAMBA BASCULANTE BLOCO 14M3	208	VEICULOS	28/06/2011	37.800.00	0.00	27800	54660	ROSETTI EQ RODOV LTDA	60
16/08/17	4	2	MANUTENCAO / OFICINAS	CAMINHOES BASCULANTES	1326782		CACAMBA BASCULANTE BLOCO 14M3	208	VEICULOS	28/06/2011	37.800.00	0.00	27800	54660	ROSETTI EQ RODOV LTDA	60
16/08/17	4	2	MANUTENCAO / OFICINAS	CAMINHOES BASCULANTES	1326784		CACAMBA BASCULANTE BLOCO 14M3	208	VEICULOS	28/06/2011	37.800.00	0.00	27800	54660	ROSETTI EQ RODOV LTDA	60
16/08/17	4	2	MANUTENCAO / OFICINAS	CAMINHOES BASCULANTES	1326788		CACAMBA BASCULANTE BLOCO 14M3	208	VEICULOS	28/06/2011	37.800.00	0.00	27800	54660	ROSETTI EQ RODOV LTDA	60
16/08/17	4	2	MANUTENCAO / OFICINAS	CAMINHOES BASCULANTES	1326797		CACAMBA BASCULANTE BLOCO 14M3	208	VEICULOS	28/06/2011	37.800.00	0.00	27800	54660	ROSETTI EQ RODOV LTDA	60
16/08/17	4	2	MANUTENCAO / OFICINAS	CAMINHOES BASCULANTES	1326798		CACAMBA BASCULANTE BLOCO 14M3	208	VEICULOS	28/06/2011	37.800.00	0.00	27800	54660	ROSETTI EQ RODOV LTDA	60
16/08/17	4	2	MANUTENCAO / OFICINAS	CAMINHOES BASCULANTES	1326790		CACAMBA BASCULANTE BLOCO 14M3	208	VEICULOS	28/06/2011	37.800.00	0.00	27800	54660	ROSETTI EQ RODOV LTDA	60
16/08/17	4	2	MANUTENCAO / OFICINAS	CAMINHOES BASCULANTES	1326791		CACAMBA BASCULANTE BLOCO 14M3	208	VEICULOS	28/06/2011	37.800.00	0.00	27800	54660	ROSETTI EQ RODOV LTDA	60
16/08/17	4	2	MANUTENCAO / OFICINAS	CAMINHOES BASCULANTES	1326021		CACAMBA BASCULANTE BLOCO 14M3	208	VEICULOS	30/06/2011	37.800.00	0.00	27800	54660	ROSETTI EQ RODOV LTDA	60
16/08/17	4	2	MANUTENCAO / OFICINAS	CAMINHOES BASCULANTES	1326022		CACAMBA BASCULANTE BLOCO 14M3	208	VEICULOS	30/06/2011	37.800.00	0.00	27800	54660	ROSETTI EQ RODOV LTDA	60
16/08/17	4	2	MANUTENCAO / OFICINAS	CAMINHOES BASCULANTES	1326023		CACAMBA BASCULANTE BLOCO 14M3	208	VEICULOS	30/06/2011	37.800.00	0.00	27800	54660	ROSETTI EQ RODOV LTDA	60
16/08/17	4	2	EQUIPAMENTOS	EQUIPAMENTOS	1280204		CACAMBA BASCULANTE BL CAPACIDADE 12M3	208	VEICULOS	21/01/2010	33.000.00	0.00	33000	54660	ROSETTI EQ RODOV LTDA	60
16/08/17	4	2	EQUIPAMENTOS	EQUIPAMENTOS	1280330		CACAMBA BASCULANTE BL CAPACIDADE 12M3	208	VEICULOS	21/01/2010	34.500.00	0.00	34500	54660	ROSETTI EQ RODOV LTDA	60
16/08/17	4	2	EQUIPAMENTOS	EQUIPAMENTOS	1280547		CACAMBA BASCULANTE BL CAPACIDADE 12M3	208	VEICULOS	21/01/2010	34.500.00	0.00	34500	54660	ROSETTI EQ RODOV LTDA	60
16/08/17	4	2	EQUIPAMENTOS	EQUIPAMENTOS	1280600		CACAMBA BASCULANTE BL CAPACIDADE 12M3	208	VEICULOS	18/02/2010	33.000.00	0.00	33000	54660	ROSETTI EQ RODOV LTDA	60
16/08/17	4	2	EQUIPAMENTOS	EQUIPAMENTOS	1281747	1281747	CACAMBA BASCULANTE BL CAPACIDADE 12M3	208	VEICULOS	23/04/2010	33.000.00	0.00	33000	54660	ROSETTI EQ RODOV LTDA	60
16/08/17	4	2	EQUIPAMENTOS	EQUIPAMENTOS	1281748	1281748	CACAMBA BASCULANTE BL CAPACIDADE 12M3	208	VEICULOS	23/04/2010	33.000.00	0.00	33000	54660	ROSETTI EQ RODOV LTDA	60
16/08/17	4	2	EQUIPAMENTOS	EQUIPAMENTOS	1281768		CACAMBA BASCULANTE BL CAPACIDADE 12M3	208	VEICULOS	26/04/2010	33.000.00	0.00	33000	46210	ROSETTI EQUIPAMENTOS RODOVIARIOS LTDA	60
16/08/17	4	2	MANUTENCAO / OFICINAS	CAMINHOES BASCULANTES	1336623		CACAMBA BASCULANTE BL CAPACIDADE 12M3	208	VEICULOS	28/06/2010	33.000.00	0.00	33000	54660	ROSETTI EQ RODOV LTDA	60
16/08/17	4	2	MANUTENCAO / OFICINAS	CAMINHOES BASCULANTES	1336624		CACAMBA BASCULANTE BL CAPACIDADE 12M3	208	VEICULOS	28/06/2010	33.000.00	0.00	33000	54660	ROSETTI EQ RODOV LTDA	60
16/08/17	4	2	MANUTENCAO / OFICINAS	CAMINHOES BASCULANTES	1336627		CACAMBA BASCULANTE BL CAPACIDADE 12M3	208	VEICULOS	28/06/2010	33.000.00	0.00	33000	54660	ROSETTI EQ RODOV LTDA	60
16/08/17	4	2	MANUTENCAO / OFICINAS	CAMINHOES BASCULANTES	1336632		CACAMBA BASCULANTE BL CAPACIDADE 12M3	208	VEICULOS	28/06/2010	33.000.00	0.00	33000	54660	ROSETTI EQ RODOV LTDA	60
16/08/17	4	2	MANUTENCAO / OFICINAS	CAMINHOES BASCULANTES	1336637		CACAMBA BASCULANTE BL CAPACIDADE 12M3	208	VEICULOS	28/06/2010	33.000.00	0.00	33000	54660	ROSETTI EQ RODOV LTDA	60
16/08/17	4	2	MANUTENCAO / OFICINAS	CAMINHOES BASCULANTES	1336638		CACAMBA BASCULANTE BL CAPACIDADE 12M3	208	VEICULOS	28/06/2010	33.000.00	0.00	33000	54660	ROSETTI EQ RODOV LTDA	60
16/08/17	4	2	MANUTENCAO / OFICINAS	CAMINHOES BASCULANTES	1336640		CACAMBA BASCULANTE BL CAPACIDADE 12M3	208	VEICULOS	28/06/2010	33.000.00	0.00	33000	54660	ROSETTI EQ RODOV LTDA	60
16/08/17	4	2	MANUTENCAO / OFICINAS	CAMINHOES BASCULANTES	1336641		CACAMBA BASCULANTE BL CAPACIDADE 12M3	208	VEICULOS	28/06/2010	33.000.00	0.00	33000	54660	ROSETTI EQ RODOV LTDA	60
16/08/17	4	2	MANUTENCAO / OFICINAS	CAMINHOES BASCULANTES	1336642		CACAMBA BASCULANTE BL CAPACIDADE 12M3	208	VEICULOS	28/06/2010	33.000.00	0.00	33000	54660	ROSETTI EQ RODOV LTDA	60
16/08/17	4	2	MANUTENCAO / OFICINAS	CAMINHOES BASCULANTES	1336643		CACAMBA BASCULANTE BL CAPACIDADE 12M3	208	VEICULOS	28/06/2010	33.000.00	0.00	33000	54660	ROSETTI EQ RODOV LTDA	60
16/08/17	4	2	MANUTENCAO / OFICINAS	CAMINHOES BASCULANTES	1336644		CACAMBA BASCULANTE BL CAPACIDADE 12M3	208	VEICULOS	28/06/2010	33.000.00	0.00	33000	54660	ROSETTI EQ RODOV LTDA	60
16/08/17	4	2	MANUTENCAO / OFICINAS	CAMINHOES BASCULANTES	1336645		CACAMBA BASCULANTE BL CAPACIDADE 12M3	208	VEICULOS	28/06/2010	33.000.00	0.00	33000	54660	ROSETTI EQ RODOV LTDA	60
16/08/17	4	2	MANUTENCAO / OFICINAS	CAMINHOES BASCULANTES	1336646		CACAMBA BASCULANTE BL CAPACIDADE 12M3	208	VEICULOS	28/06/2010	33.000.00	0.00	33000	54660	ROSETTI EQ RODOV LTDA	60
16/08/17	4	2	MANUTENCAO / OFICINAS	CAMINHOES BASCULANTES	1336647		CACAMBA BASCULANTE BL CAPACIDADE 12M3	208	VEICULOS	28/06/2010	33.000.00	0.00	33000	54660	ROSETTI EQ RODOV LTDA	60
16/08/17	4	2	MANUTENCAO / OFICINAS	CAMINHOES BASCULANTES	1336648		CACAMBA BASCULANTE BL CAPACIDADE 12M3	208	VEICULOS	28/06/2010	33.000.00	0.00	33000	54660	ROSETTI EQ RODOV LTDA	60
16/08/17	4	2	MANUTENCAO / OFICINAS	CAMINHOES BASCULANTES	1336649		CACAMBA BASCULANTE BL CAPACIDADE 12M3	208	VEICULOS	28/06/2010	33.000.00	0.00	33000	54660	ROSETTI EQ RODOV LTDA	60
16/08/17	4	2	MANUTENCAO / OFICINAS	CAMINHOES BASCULANTES	1337340		CACAMBA BASCULANTE BL CAPACIDADE 12M3	208	VEICULOS	21/07/2010	33.000.00	0.00	33000	54660	ROSETTI EQ RODOV LTDA	60
16/08/17	4	2	MANUTENCAO / OFICINAS	CAMINHOES BASCULANTES	1337341		CACAMBA BASCULANTE BL CAPACIDADE 12M3	208	VEICULOS	21/07/2010	33.000.00	0.00	33000	54660	ROSETTI EQ RODOV LTDA	60
16/08/17	4	2	MANUTENCAO / OFICINAS	CAMINHOES BASCULANTES	1337342		CACAMBA BASCULANTE BL CAPACIDADE 12M3	208	VEICULOS	21/07/2010	33.000.00	0.00	33000	54660	ROSETTI EQ RODOV LTDA	60
16/08/17	4	2	MANUTENCAO / OFICINAS	CAMINHOES BASCULANTES	1337344		CACAMBA BASCULANTE BL CAPACIDADE 12M3	208	VEICULOS	21/07/2010	33.000.00	0.00	33000	54660	ROSETTI EQ RODOV LTDA	60
16/08/17	4	2	MANUTENCAO / OFICINAS	CAMINHOES BASCULANTES	1337346		CACAMBA BASCULANTE BL CAPACIDADE 12M3	208	VEICULOS	21/07/2010	33.000.00	0.00	33000	54660	ROSETTI EQ RODOV LTDA	60
16/08/17	4	2	MANUTENCAO / OFICINAS	CAMINHOES BASCULANTES	1337347		CACAMBA BASCULANTE BL CAPACIDADE 12M3	208	VEICULOS	21/07/2010	33.000.00	0.00	33000	54660	ROSETTI EQ RODOV LTDA	60
16/08/17	4	2	MANUTENCAO / OFICINAS	CAMINHOES BASCULANTES	1337348		CACAMBA BASCULANTE BL CAPACIDADE 12M3	208	VEICULOS	21/07/2010	33.000.00	0.00	33000	54660	ROSETTI EQ RODOV LTDA	60
16/08/17	4	2	MANUTENCAO / OFICINAS	CAMINHOES BASCULANTES	1337349		CACAMBA BASCULANTE BL CAPACIDADE 12M3	208	VEICULOS	21/07/2010	33.000.00	0.00	33000	54660	ROSETTI EQ RODOV LTDA	60
16/08/17	4	2	MANUTENCAO / OFICINAS	CAMINHOES BASCULANTES	1337350		CACAMBA BASCULANTE BL CAPACIDADE 12M3	208	VEICULOS	21/07/2010	33.000.00	0.00	33000	54660	ROSETTI EQ RODOV LTDA	60
16/08/17	4	2	MANUTENCAO / OFICINAS	CAMINHOES BASCULANTES	1337352		CACAMBA BASCULANTE BL CAPACIDADE 12M3	208	VEICULOS	21/07/2010	33.000.00	0.00	33000	54660	ROSETTI EQ RODOV LTDA	60
16/08/17	4	2	MANUTENCAO / OFICINAS	CAMINHOES BASCULANTES	1333773		CACAMBA BASCULANTE BL CAPACIDADE 12M3	208	VEICULOS	20/08/2010	34.500.00	0.00	34500	54660	ROSETTI EQ RODOV LTDA	60
16/08/17	4	2	MANUTENCAO / OFICINAS	CAMINHOES BASCULANTES	1333773		CACAMBA BASCULANTE BL CAPACIDADE 12M3	208	VEICULOS	20/08/2010	34.500.00	0.00	34500	54660	ROSETTI EQ RODOV LTDA	60
16/08/17	4	2	MANUTENCAO / OFICINAS	CAMINHOES BASCULANTES	1333774		CACAMBA BASCULANTE BL CAPACIDADE 12M3	208	VEICULOS	20/08/2010	34.500.00	0.00	34500	54660	ROSETTI EQ RODOV LTDA	60
16/08/17	4	2	MANUTENCAO / OFICINAS	CAMINHOES BASCULANTES	1333776		CACAMBA BASCULANTE BL CAPACIDADE 12M3	208	VEICULOS	20/08/2010	34.500.00	0.00	34500	54660	ROSETTI EQ RODOV LTDA	60
16/08/17	4	2	MANUTENCAO / OFICINAS	CAMINHOES BASCULANTES	1333779		CACAMBA BASCULANTE BL CAPACIDADE 12M3	208	VEICULOS	20/08/2010	34.500.00	0.00	34500	54660	ROSETTI EQ RODOV LTDA	60
16/08/17	4	2	MANUTENCAO / OFICINAS	CAMINHOES BASCULANTES	1333779		CACAMBA BASCULANTE BL CAPACIDADE 12M3	208	VEICULOS	20/08/2010	34.500.00	0.00	34500	54660	ROSETTI EQ RODOV LTDA	60
16/08/17	4	2	MANUTENCAO / OFICINAS	CAMINHOES BASCULANTES	1333780		CACAMBA BASCULANTE BL CAPACIDADE 12M3	208	VEICULOS	20/08/2010	34.500.00	0.00	34500	54660	ROSETTI EQ RODOV LTDA	60
16/08/17	4	2	MANUTENCAO / OFICINAS	CAMINHOES BASCULANTES	1333781		CACAMBA BASCULANTE BL CAPACIDADE 12M3	208	VEICULOS	20/08/2010	34.500.00	0.00	34500	54660	ROSETTI EQ RODOV LTDA	60
16/08/17	4	2	MANUTENCAO / OFICINAS	CAMINHOES BASCULANTES	1333782		CACAMBA BASCULANTE BL CAPACIDADE 12M3	208	VEICULOS	20/08/2010	34.500.00	0.00	34500	54660	ROSETTI EQ RODOV LTDA	60
16/08/17	4	2	MANUTENCAO / OFICINAS	CAMINHOES BASCULANTES	1333783		CACAMBA BASCULANTE BL CAPACIDADE 12M3	208	VEICULOS	20/08/2010	34.500.00	0.00	34500	54660	ROSETTI EQ RODOV LTDA	60
16/08/17	4	2	MANUTENCAO / OFICINAS	CAMINHOES BASCULANTES	1333784		CACAMBA BASCULANTE BL CAPACIDADE 12M3	208	VEICULOS	20/08/2010	34.500.00	0.00	34500	54660	ROSETTI EQ RODOV LTDA	60
16/08/17	4	2	MANUTENCAO / OFICINAS	CAMINHOES BASCULANTES	1333785		CACAMBA BASCULANTE BL CAPACIDADE 12M3	208	VEICULOS	20/08/2010	34.500.00	0.00	34500	54660	ROSETTI EQ RODOV LTDA	60
16/08/17	4	2	MANUTENCAO / OFICINAS	CAMINHOES BASCULANTES	1333786		CACAMBA BASCULANTE BL CAPACIDADE 12M3	208	VEICULOS	20/08/2010	34.500.00	0.00	34500	54660	ROSETTI EQ RODOV LTDA	60
16/08/17	4	2	MANUTENCAO / OFICINAS	CAMINHOES BASCULANTES	1333787		CACAMBA BASCULANTE BL CAPACIDADE 12M3	208	VEICULOS	20/08/2010	34.500.00	0.00	34500	54660	ROSETTI EQ RODOV LTDA	60
16/08/17	4	2	MANUTENCAO / OFICINAS	CAMINHOES BASCULANTES	1333789		CACAMBA BASCULANTE BL CAPACIDADE 12M3	208	VEICULOS	20/08/2010	34.500.00	0.00	34500	54660	ROSETTI EQ RODOV LTDA	60
16/08/17	4	2	MANUTENCAO / OFICINAS	CAMINHOES BASCULANTES	1333790		CACAMBA BASCULANTE BL CAPACIDADE 12M3	208	VEICULOS	20/08/2010	34.500.00	0.00	34500	54660	ROSETTI EQ RODOV LTDA	60
16/08/17	4	2	MANUTENCAO / OFICINAS	CAMINHOES BASCULANTES	1333792		CACAMBA BASCULANTE BL CAPACIDADE 12M3	208	VEICULOS	20/08/2010	34.500.00	0.00	34500	54660	ROSETTI EQ RODOV LTDA	60
16/08/17	4	2	MANUTENCAO / OFICINAS	CAMINHOES BASCULANTES	1333793		CACAMBA BASCULANTE BL CAPACIDADE 12M3	208	VEICULOS	20/08/2010	34.500.00	0.00	34500	54660	ROSETTI EQ RODOV LTDA	60
16/08/17	4	2	MANUTENCAO / OFICINAS	CAMINHOES BASCULANTES	1333794		CACAMBA BASCULANTE BL CAPACIDADE 12M3	208	VEICULOS	20/08/2010	34.500.00	0.00	34500	54660	ROSETTI EQ RODOV LTDA	60
16/08/17	4	2	MANUTENCAO / OFICINAS	CAMINHOES BASCULANTES	1333796		CACAMBA BASCULANTE BL CAPACIDADE 12M3	208	VEICULOS	20/08/2010	34.500.00	0.00	34500	54660	ROSETTI EQ RODOV LTDA	60
16/08/17	4	2	MANUTENCAO / OFICINAS	CAMINHOES BASCULANTES	1333797		CACAMBA BASCULANTE BL CAPACIDADE 12M3	208	VEICULOS	20/08/2010	34.500.00	0.00	34500	54660	ROSETTI EQ RODOV LTDA	60
16/08/17	4	2	MANUTENCAO / OFICINAS	CAMINHOES BASCULANTES	1333798		CACAMBA BASCULANTE BL CAPACIDADE 12M3	208	VEICULOS	20/08/2010	34.500.00	0.00	34500	54660	ROSETTI EQ RODOV LTDA	60
16/08/17	4	2	MANUTENCAO / OFICINAS	CAMINHOES BASCULANTES	1333799		CACAMBA BASCULANTE BL CAPACIDADE 12M3	208	VEICULOS	20/08/2010	34.500.00	0.00	34500	54660	ROSETTI EQ RODOV LTDA	60
16/08/17	4	2	MANUTENCAO / OFICINAS	CAMINHOES BASCULANTES	1334719		CACAMBA BASCULANTE BL CAPACIDADE 12M3	208	VEICULOS	14/10/2010	34.500.00	0.00	34500	54660	ROSETTI EQ RODOV LTDA	60
16/08/17	4	2	MANUTENCAO / OFICINAS	CAMINHOES BASCULANTES	1334720		CACAMBA BASCULANTE BL CAPACIDADE 12M3	208	VEICULOS	14/10/2010	34.500.00	0.00	34500	54660	ROSETTI EQ RODOV LTDA	60
16/08/17	4	2	MANUTENCAO / OFICINAS	CAMINHOES BASCULANTES	1334731		CACAMBA BASCULANTE BL CAPACIDADE 12M3	208	VEICULOS	14/10/2010	34.500.00	0.00	34500	54660	ROSETTI EQ RODOV LTDA	60
16/08/17	4	2	MANUTENCAO / OFICINAS	CAMINHOES BASCULANTES	1334732		CACAMBA BASCULANTE BL CAPACIDADE 12M3	208	VEICULOS	14/10/2010	34.500.00	0.00	34500	54660	ROSETTI EQ RODOV LTDA	60
16/08/17	4	2	MANUTENCAO / OFICINAS	CAMINHOES BASCULANTES	1334733		CACAMBA BASCULANTE BL CAPACIDADE 12M3	208	VEICULOS	14/10/2010	34.500.00	0.00	34500	54660	ROSETTI EQ RODOV LTDA	60
16/08/17	4	2	MANUTENCAO / OFICINAS	CAMINHOES BASCULANTES	1334734		CACAMBA BASCULANTE BL CAPACIDADE 12M3	208	VEICULOS	14/10/2010	34.500.00	0.00	34500	54660	ROSETTI EQ RODOV LTDA	60
16/08/17	4	2	MANUTENCAO / OFICINAS	CAMINHOES BASCULANTES	1334735		CACAMBA BASCULANTE BL CAPACIDADE 12M3	208	VEICULOS	14/10/2010	34.500.00	0.00	34500	54660	ROSETTI EQ RODOV LTDA	60
16/08/17	4	2	MANUTENCAO / OFICINAS	CAMINHOES BASCULANTES	1334736		CACAMBA BASCULANTE BL CAPACIDADE 12M3	208	VEICULOS	14/10/2010	34.500.00	0.00	34500	54660	ROSETTI EQ RODOV LTDA	60
16/08/17	4	2	MANUTENCAO / OFICINAS	CAMINHOES BASCULANTES	1334737		CACAMBA BASCULANTE BL CAPACIDADE 12M3	208	VEICULOS	14/10/2010	34.500.00	0.00	34500	54660	ROSETTI EQ RODOV LTDA	60
16/08/17	4	2	MANUTENCAO / OFICINAS	CAMINHOES BASCULANTES	1334738		CACAMBA BASCULANTE BL CAPACIDADE 12M3	208	VEICULOS	14/10/2010	34.500.00	0.00	34500	54660	ROSETTI EQ RODOV LTDA	60
16/08/17	4	2	MANUTENCAO / OFICINAS	CAMINHOES BASCULANTES	1334739		CACAMBA BASCULANTE BL CAPACIDADE 12M3	208	VEICULOS	14/10/2010	34.500.00	0.00	34500	54660	ROSETTI EQ RODOV LTDA	60
16/08/17	4	2	MANUTENCAO / OFICINAS	CAMINHOES BASCULANTES	1334740		CACAMBA BASCULANTE BL CAPACIDADE 12M3	208	VEICULOS	14/10/2010	34.500.00	0.00	34500	54660	ROSETTI EQ RODOV LTDA	60
16/08/17	4	2	MANUTENCAO / OFICINAS	CAMINHOES BASCULANTES	1334741		CACAMBA BASCULANTE BL CAPACIDADE 12M3	208	VEICULOS	14/10/2010	34.500.00	0.00	34500	54660	ROSETTI EQ RODOV LTDA	60
16/08/17	4	2	MANUTENCAO / OFICINAS	CAMINHOES BASCULANTES	1334742		CACAMBA BASCULANTE BL CAPACIDADE 12M3	208	VEICULOS	14/10/2010	34.500.00	0.00	34500	54660	ROSETTI EQ RODOV LTDA	60
16/08/17	4	2	MANUTENCAO / OFICINAS	CAMINHOES BASCULANTES	1334743		CACAMBA BASCULANTE BL CAPACIDADE 12M3	208	VEICULOS	14/10/2010	34.500.00	0.00	34500	54660	ROSETTI EQ RODOV LTDA	60
16/08/17	4	2	MANUTENCAO / OFICINAS	CAMINHOES BASCULANTES	1334744		CACAMBA BASCULANTE BL CAPACIDADE 12M3	208	VEICULOS	14/10/2010	34.500.00	0.00	34500	54660	ROSETTI EQ RODOV LTD

Date Presented	Cost Enterprise	Cost Fiscal	Cost Division SUM	Gen Division	Cost Gross SUM	Gen Space	Seq Partnership	Cost Partnership SUM	Description
10/15/2017	4	1	0 SUPPMANTOS	1 ALMACENAMIENTO GENERAL	1 ALMACENAMIENTO GENERAL	1 ALMACENAMIENTO GENERAL	3800566	3800566	ESTIBADO PRESTADOS POR ALMA
10/15/2017	4	1	0 SUPPMANTOS	1 ALMACENAMIENTO GENERAL	1 ALMACENAMIENTO GENERAL	1 ALMACENAMIENTO GENERAL	1293410	2008015553	PAQUIMETRO 300MM
10/15/2017	4	1	0 SUPPMANTOS	1 ALMACENAMIENTO GENERAL	1 ALMACENAMIENTO GENERAL	1 ALMACENAMIENTO GENERAL		2008015553	ESTIBADO PRESTADOS POR ALMA
10/15/2017	4	1	0 SUPPMANTOS	1 ALMACENAMIENTO GENERAL	1 ALMACENAMIENTO GENERAL	1 ALMACENAMIENTO GENERAL	1294648	1294648	CAMPAÑA DIGITAL COLOR PARA C CARTAS DE MINERIA 02-2016/NAOW
10/15/2017	4	1	0 SUPPMANTOS	1 ALMACENAMIENTO GENERAL	1 ALMACENAMIENTO GENERAL	1 ALMACENAMIENTO GENERAL			INCIDES E CONSTRUCCIÓN EN CERAL
10/15/2017	4	1	0 SUPPMANTOS	1 ALMACENAMIENTO GENERAL	1 ALMACENAMIENTO GENERAL	1 ALMACENAMIENTO GENERAL	1294637	1293410	CORADORA SIRENA MONOMOTOR 3HP 3NA0127B
10/15/2017	4	1	0 SUPPMANTOS	1 ALMACENAMIENTO GENERAL	1 ALMACENAMIENTO GENERAL	1 ALMACENAMIENTO GENERAL	1294186	2008015553	SERIE FUNALARA 8 PINTURA TRASPARENTE FOLIAGRISA VRC WR EGA, HRZ SEDI HH SOL
10/15/2017	4	1	0 SUPPMANTOS	1 ALMACENAMIENTO GENERAL	1 ALMACENAMIENTO GENERAL	1 ALMACENAMIENTO GENERAL	1237538	1123034	JR AVIÓN AÉO TELEFÓNICO DE TECLAS DIGITAL C/ VIVA VOZ/ATENDIA/ETIQUETA/ESPERA
10/15/2017	4	1	0 SUPPMANTOS	1 ALMACENAMIENTO GENERAL	1 ALMACENAMIENTO GENERAL	1 ALMACENAMIENTO GENERAL	1294638	1123033	JR AVIÓN AÉO TELEFÓNICO DE TECLAS DIGITAL C/ VIVA VOZ/ATENDIA/RETURNA/CIPO/ESPERA
10/15/2017	4	1	0 SUPPMANTOS	1 ALMACENAMIENTO GENERAL	1 ALMACENAMIENTO GENERAL	1 ALMACENAMIENTO GENERAL	1294637	1293410	CORADORA SIRENA MONOMOTOR 3HP 3NA0127B
10/15/2017	4	1	0 SUPPMANTOS	1 ALMACENAMIENTO GENERAL	1 ALMACENAMIENTO GENERAL	1 ALMACENAMIENTO GENERAL	1293410	1293410	MICROCOMPUTADOR DERSKOPIN PRPRIO AMT SL 3600RCSEN3207
10/15/2017	4	1	0 SUPPMANTOS	1 ALMACENAMIENTO GENERAL	1 ALMACENAMIENTO GENERAL	1 ALMACENAMIENTO GENERAL	1293410	1293410	MICROCOMPUTADOR DERSKOPIN PRPRIO AMT SL 3600RCSEN3207
10/15/2017	4	1	0 SUPPMANTOS	1 ALMACENAMIENTO GENERAL	1 ALMACENAMIENTO GENERAL	1 ALMACENAMIENTO GENERAL	1294637	1293410	CORADORA SIRENA MONOMOTOR 3HP 3NA0127B
10/15/2017	4	1	0 SUPPMANTOS	1 ALMACENAMIENTO GENERAL	1 ALMACENAMIENTO GENERAL	1 ALMACENAMIENTO GENERAL	1294186	2008015553	SERIE FUNALARA 8 PINTURA TRASPARENTE FOLIAGRISA VRC WR EGA, HRZ SEDI HH SOL
10/15/2017	4	1	0 SUPPMANTOS	1 ALMACENAMIENTO GENERAL	1 ALMACENAMIENTO GENERAL	1 ALMACENAMIENTO GENERAL	1237538	1123034	JR AVIÓN AÉO TELEFÓNICO DE TECLAS DIGITAL C/ VIVA VOZ/ATENDIA/RETURNA/CIPO/ESPERA
10/15/2017	4	1	0 SUPPMANTOS	1 ALMACENAMIENTO GENERAL	1 ALMACENAMIENTO GENERAL	1 ALMACENAMIENTO GENERAL	1294638	1123033	JR AVIÓN AÉO TELEFÓNICO DE TECLAS DIGITAL C/ VIVA VOZ/ATENDIA/RETURNA/CIPO/ESPERA

10/15/2017	4	1	0	SUPRIMENTOS	1	ALMOXARIFADO CENTRAL	1314378	2007501658	CESSAO DE DIREITO DE USO DE SOFTWARE/IT SUPORTE INFORMATICO(MANUAL E MIDIA)	1331268	SOFTWARE	10/15/2017	3350	0	0.1414169	3350	27	MAQUINAS/IT PLASTICOS EXPOSAO LTDA	3350	0	29.9944		
10/15/2017	4	1	0	SUPRIMENTOS	1	ALMOXARIFADO CENTRAL	1336758	1118824	SWITCH C/ 24 PORTAS(10/100/1000)C/GARANTIA	35308	EQ/PROC DADOS	10/15/2017	650	0	0.1414167	650	118552	CIPRCOM DIST PROD INFORMATICA LTDA	650	60	9.02598		
10/15/2017	4	1	0	SUPRIMENTOS	1	ALMOXARIFADO CENTRAL	1336757	1118823	SWITCH C/ 24 PORTAS(10/100/1000)C/GARANTIA	35308	EQ/PROC DADOS	10/15/2017	650	0	0.1414167	650	118552	CIPRCOM DIST PROD INFORMATICA LTDA	650	60	9.02598		
10/15/2017	4	1	0	SUPRIMENTOS	1	ALMOXARIFADO CENTRAL	1336755	2007501657	CESSAO DE DIREITO DE USO DE SOFTWARE/IT SUPORTE INFORMATICO(MANUAL E MIDIA)	1331268	SOFTWARE	10/15/2017	1350	0	0.1414167	1350	27	MAQUINAS/IT PLASTICOS EXPOSAO LTDA	1350	0	11.9976		
10/15/2017	4	1	0	SUPRIMENTOS	1	ALMOXARIFADO CENTRAL	1336753	1118817	BALASTRO DIGITAL INFRAVITESSA	250	MAQUINAS E EQUIPAMENTOS	10/15/2017	1314,23	0	0.1414167	1314,23	17	COMPANHIA METALURGICA PRIGAN	1314,23	0	27.8353		
10/15/2017	4	1	0	SUPRIMENTOS	1	ALMOXARIFADO CENTRAL	1336708	2007501655	MIRO DE BRIEFCASE/MODER TIPO WIRUN	35308	EQ/PROC DADOS	27/03/2017	3900	0	0.1317237	3900	232302	SOLISTEST APARELHOS MECANICA SOLO LTDA	3900	60	4.8995		
10/15/2017	4	1	0	SUPRIMENTOS	1	ALMOXARIFADO CENTRAL	1336526	1118816	MURTILO PNEUMATICO TIPO ZZPI-ELLAS C/PCD (KOMPRESOR PNEUMATICO ELITLAS C/PCD/TSS	250	MAQUINAS E EQUIPAMENTOS	29/03/2017	3986,58	0	0.1317237	3986,58	119	ARCONTRAN AR CONDICIONADO LTDA	3986,58	120	6,646		
10/15/2017	4	1	0	SUPRIMENTOS	1	ALMOXARIFADO CENTRAL	1336526	1118213	KOMPRESOR PNEUMATICO ELITLAS C/PCD/TSS/PCD-LEBRA	250	MAQUINAS E EQUIPAMENTOS	29/03/2017	3986,58	0	0.1317237	3986,58	119	ARCONTRAN AR CONDICIONADO LTDA	3986,58	120	6,646		
10/15/2017	4	1	0	SUPRIMENTOS	1	ALMOXARIFADO CENTRAL	1321526	2007501654	PUTRACOMETRO	35307	APARELHOS DE LABORATORIOS	29/04/2017	2622,06	0	0.1414167	2622,06	45	PLASTICOS NOVOS SO PARANA SA	2622,06	120	2180,55		
10/15/2017	4	1	0	SUPRIMENTOS	1	ALMOXARIFADO CENTRAL	1314406	1118807	PISTOLA PNEUMATICA/ P/ PARAFUSAD/SUMAKE	250	MAQUINAS E EQUIPAMENTOS	29/04/2017	795	0	0.1414167	795	69	TRIOMEM PAPEL E EMBALAGENS EIRA	795	120	661,62		
10/15/2017	4	1	0	SUPRIMENTOS	1	ALMOXARIFADO CENTRAL	1314406	1118806	PISTOLA PNEUMATICA/ P/ PARAFUSAD/SUMAKE	250	MAQUINAS E EQUIPAMENTOS	29/04/2017	795	0	0.1414167	795	69	TRIOMEM PAPEL E EMBALAGENS EIRA	795	120	661,62		
10/15/2017	4	1	0	SUPRIMENTOS	1	ALMOXARIFADO CENTRAL	1336608	2007501653	NOKIA X2 DOUS LIDOL	206	TELEFONE	29/04/2017	3767	0,06,6	0.1415109	651,2	122	AUTO PECAS BRASIL DE LIMO LTDA	3767	0	2,236		
10/15/2017	4	1	0	SUPRIMENTOS	1	ALMOXARIFADO CENTRAL	1336607	2007501652	NOKIA X2 DOUS LIDOL	206	TELEFONE	29/04/2017	3767	0,06,6	0.1415109	651,2	122	AUTO PECAS BRASIL DE LIMO LTDA	3767	0	2,236		
10/15/2017	4	1	0	SUPRIMENTOS	1	ALMOXARIFADO CENTRAL	1336602	2007501651	MOTOR VIBRADOR L412 MONOPYNAPAC	250	MAQUINAS E EQUIPAMENTOS	29/04/2017	544	0	0.1415047	544	22	GRAFICA MARTIM SSA	544	120	1,632		
10/15/2017	4	1	0	SUPRIMENTOS	1	ALMOXARIFADO CENTRAL	1336601	2007501650	MOTOR VIBRADOR L412 MONOPYNAPAC	250	MAQUINAS E EQUIPAMENTOS	29/04/2017	544	0	0.1415047	544	22	GRAFICA MARTIM SSA	544	120	1,632		
10/15/2017	4	1	0	SUPRIMENTOS	1	ALMOXARIFADO CENTRAL	1336238	1118807	PUNADEIRA MANUAL/ROSCA 6/38/1/8/E	250	MAQUINAS E EQUIPAMENTOS	29/04/2017	2490	0	0.1415047	2490	22	GRAFICA MARTIM SSA	2490	120	7,47		
10/15/2017	4	1	0	SUPRIMENTOS	1	ALMOXARIFADO CENTRAL	1336237	1118806	LIXADEIRA MANTA 5/8/8/8/1/2/7/8/8/8	250	MAQUINAS E EQUIPAMENTOS	29/04/2017	786	0	0.1415047	786	22	GRAFICA MARTIM SSA	786	120	2,358		
10/15/2017	4	1	0	SUPRIMENTOS	1	ALMOXARIFADO CENTRAL	1314381	1118776	CONTAINER DE ACO/SUPORNA/SISTEC/CHOKE/8/8/8/8/8/8/8/8/8	250	MAQUINAS E EQUIPAMENTOS	29/04/2017	3500	0	0.1415047	3500	22	GRAFICA MARTIM SSA	3500	120	10,5		
10/15/2017	4	1	0	SUPRIMENTOS	1	ALMOXARIFADO CENTRAL	1314381	1118775	CONTAINER DE ACO/SUPORNA/SISTEC/CHOKE/8/8/8/8/8/8/8/8/8	250	MAQUINAS E EQUIPAMENTOS	29/04/2017	3500	0	0.1415047	3500	22	GRAFICA MARTIM SSA	3500	120	10,5		
10/15/2017	4	1	0	SUPRIMENTOS	1	ALMOXARIFADO CENTRAL	1314375	1118772	MEQUINA DE SOLDA/THE ARRIZZARI 400 BRYOLA	250	MAQUINAS E EQUIPAMENTOS	29/04/2017	2000	0	0.1415047	2000	22	GRAFICA MARTIM SSA	2000	120	6,02		
10/15/2017	4	1	0	SUPRIMENTOS	1	ALMOXARIFADO CENTRAL	1314375	1118771	MEQUINA DE SOLDA/THE ARRIZZARI 400 BRYOLA	250	MAQUINAS E EQUIPAMENTOS	29/04/2017	2000	0	0.1415047	2000	22	GRAFICA MARTIM SSA	2000	120	6,02		
10/15/2017	4	1	0	SUPRIMENTOS	1	ALMOXARIFADO CENTRAL	1336602	2007501652

10/15/2017	4	1	6 SUPRIMENTOS	1 AUMOXARIFADO CENTRAL	1 AUMOXARIFADO CENTRAL	1254148	4000403	CASAMATA ESTACIONAMN BRICKN 3 M3	2	2 MAQUINAS E EQUIPAMENTOS	2 MAQUINAS E EQUIPAMENTOS	10/16/2017	1750	0	1/10/2007	1750	364	CONSULTORIO BURNO DE ARRUDA & CIA LTDA	1750	120	14968
10/15/2017	4	1	6 SUPRIMENTOS	1 AUMOXARIFADO CENTRAL	1 AUMOXARIFADO CENTRAL	1254149	2007102008	TIS 5 HP, RSMPM2007 PMB/AR/TCO LEVE 3 TN2	2	2 MAQUINAS E EQUIPAMENTOS	2 MAQUINAS E EQUIPAMENTOS	10/16/2017	1439.12	0	1/10/2007	1439.12	350	ATLAS COPCO BRASIL LTDA	1439.12	120	11
10/15/2017	4	1	6 SUPRIMENTOS	1 AUMOXARIFADO CENTRAL	1 AUMOXARIFADO CENTRAL	1254150	4000408	CACAMBA ESTACIONAMN BRICKN 4 M3	2	2 MAQUINAS E EQUIPAMENTOS	2 MAQUINAS E EQUIPAMENTOS	10/16/2017	2300	0	1/10/2007	2300	364	CONSULTORIO BURNO DE ARRUDA & CIA LTDA	2300	120	14968
10/15/2017	4	1	6 SUPRIMENTOS	1 AUMOXARIFADO CENTRAL	1 AUMOXARIFADO CENTRAL	1254151	2007102008	TIS 5 HP, RSMPM2007 PMB/AR/TCO LEVE 3 TN2	2	2 MAQUINAS E EQUIPAMENTOS	2 MAQUINAS E EQUIPAMENTOS	10/16/2017	2464.3	0	1/10/2007	2464.3	350	ATLAS COPCO BRASIL LTDA	2464.3	120	11
10/15/2017	4	1	6 SUPRIMENTOS	1 AUMOXARIFADO CENTRAL	1 AUMOXARIFADO CENTRAL	1254152	2007102008	TIS 5 HP, RSMPM2007 PMB/AR/TCO LEVE 3 TN2	2	2 MAQUINAS E EQUIPAMENTOS	2 MAQUINAS E EQUIPAMENTOS	10/16/2017	2464.3	0	1/10/2007	2464.3	350	ATLAS COPCO BRASIL LTDA	2464.3	120	11
10/15/2017	4	1	6 SUPRIMENTOS	1 AUMOXARIFADO CENTRAL	1 AUMOXARIFADO CENTRAL	1254153	2007102008	TIS 5 HP, RSMPM2007 PMB/AR/TCO LEVE 3 TN2	2	2 MAQUINAS E EQUIPAMENTOS	2 MAQUINAS E EQUIPAMENTOS	10/16/2017	2464.3	0	1/10/2007	2464.3	350	ATLAS COPCO BRASIL LTDA	2464.3	120	11
10/15/2017	4	1	6 SUPRIMENTOS	1 AUMOXARIFADO CENTRAL	1 AUMOXARIFADO CENTRAL	1254154	4000408	CASAMATA ESTACIONAMN BRICKN 4 M3	2	2 MAQUINAS E EQUIPAMENTOS	2 MAQUINAS E EQUIPAMENTOS	10/16/2017	2300	0	1/10/2007	2300	364	CONSULTORIO BURNO DE ARRUDA & CIA LTDA	2300	120	14968
10/15/2017	4	1	6 SUPRIMENTOS	1 AUMOXARIFADO CENTRAL	1 AUMOXARIFADO CENTRAL	1254155	2007102008	TIS 5 HP, RSMPM2007 PMB/AR/TCO LEVE 3 TN2	2	2 MAQUINAS E EQUIPAMENTOS	2 MAQUINAS E EQUIPAMENTOS	10/16/2017	2464.3	0	1/10/2007	2464.3	350	ATLAS COPCO BRASIL LTDA	2464.3	120	11
10/15/2017	4	1	6 SUPRIMENTOS	1 AUMOXARIFADO CENTRAL	1 AUMOXARIFADO CENTRAL	1254156	2007102008	TIS 5 HP, RSMPM2007 PMB/AR/TCO LEVE 3 TN2	2	2 MAQUINAS E EQUIPAMENTOS	2 MAQUINAS E EQUIPAMENTOS	10/16/2017	2464.3	0	1/10/2007	2464.3	350	ATLAS COPCO BRASIL LTDA	2464.3	120	11
10/15/2017	4	1	6 SUPRIMENTOS	1 AUMOXARIFADO CENTRAL	1 AUMOXARIFADO CENTRAL	1254157	2007102008	TIS 5 HP, RSMPM2007 PMB/AR/TCO LEVE 3 TN2	2	2 MAQUINAS E EQUIPAMENTOS	2 MAQUINAS E EQUIPAMENTOS	10/16/2017	2464.3	0	1/10/2007	2464.3	350	ATLAS COPCO BRASIL LTDA	2464.3	120	11
10/15/2017	4	1	6 SUPRIMENTOS	1 AUMOXARIFADO CENTRAL	1 AUMOXARIFADO CENTRAL	1254158	4000408	CASAMATA ESTACIONAMN BRICKN 4 M3	2	2 MAQUINAS E EQUIPAMENTOS	2 MAQUINAS E EQUIPAMENTOS	10/16/2017	2300	0	1/10/2007	2300	364	CONSULTORIO BURNO DE ARRUDA & CIA LTDA	2300	120	14968
10/15/2017	4	1	6 SUPRIMENTOS	1 AUMOXARIFADO CENTRAL	1 AUMOXARIFADO CENTRAL	1254159	2007102008	TIS 5 HP, RSMPM2007 PMB/AR/TCO LEVE 3 TN2	2	2 MAQUINAS E EQUIPAMENTOS	2 MAQUINAS E EQUIPAMENTOS	10/16/2017	2464.3	0	1/10/2007	2464.3	350	ATLAS COPCO BRASIL LTDA	2464.3	120	11
10/15/2017	4	1	6 SUPRIMENTOS	1 AUMOXARIFADO CENTRAL	1 AUMOXARIFADO CENTRAL	1254160	2007102008	TIS 5 HP, RSMPM2007 PMB/AR/TCO LEVE 3 TN2	2	2 MAQUINAS E EQUIPAMENTOS	2 MAQUINAS E EQUIPAMENTOS	10/16/2017	2464.3	0	1/10/2007	2464.3	350	ATLAS COPCO BRASIL LTDA	2464.3	120	11
10/15/2017	4	1	6 SUPRIMENTOS	1 AUMOXARIFADO CENTRAL	1 AUMOXARIFADO CENTRAL	1254161	2007102008	TIS 5 HP, RSMPM2007 PMB/AR/TCO LEVE 3 TN2	2	2 MAQUINAS E EQUIPAMENTOS	2 MAQUINAS E EQUIPAMENTOS	10/16/2017	2464.3	0	1/10/2007	2464.3	350	ATLAS COPCO BRASIL LTDA	2464.3	120	11
10/15/2017	4	1	6 SUPRIMENTOS	1 AUMOXARIFADO CENTRAL	1 AUMOXARIFADO CENTRAL	1254162	4000408	CASAMATA ESTACIONAMN BRICKN 4 M3	2	2 MAQUINAS E EQUIPAMENTOS	2 MAQUINAS E EQUIPAMENTOS	10/16/2017	2300	0	1/10/2007	2300	364	CONSULTORIO BURNO DE ARRUDA & CIA LTDA	2300	120	14968
10/15/2017	4	1	6 SUPRIMENTOS	1 AUMOXARIFADO CENTRAL	1 AUMOXARIFADO CENTRAL	1254163	2007102008	TIS 5 HP, RSMPM2007 PMB/AR/TCO LEVE 3 TN2	2	2 MAQUINAS E EQUIPAMENTOS	2 MAQUINAS E EQUIPAMENTOS	10/16/2017	2464.3	0	1/10/2007	2464.3	350	ATLAS COPCO BRASIL LTDA	2464.3	120	11
10/15/2017	4	1	6 SUPRIMENTOS	1 AUMOXARIFADO CENTRAL	1 AUMOXARIFADO CENTRAL	1254164	2007102008	TIS 5 HP, RSMPM2007 PMB/AR/TCO LEVE 3 TN2	2	2 MAQUINAS E EQUIPAMENTOS	2 MAQUINAS E EQUIPAMENTOS	10/16/2017	2464.3	0	1/10/2007	2464.3	350	ATLAS COPCO BRASIL LTDA	2464.3	120	11
10/15/2017	4	1	6 SUPRIMENTOS	1 AUMOXARIFADO CENTRAL	1 AUMOXARIFADO CENTRAL	1254165	4000408	CASAMATA ESTACIONAMN BRICKN 4 M3	2	2 MAQUINAS E EQUIPAMENTOS	2 MAQUINAS E EQUIPAMENTOS	10/16/2017	2300	0	1/10/2007	2300	364	CONSULTORIO BURNO DE ARRUDA & CIA LTDA	2300	120	14968
10/15/2017	4	1	6 SUPRIMENTOS	1 AUMOXARIFADO CENTRAL	1 AUMOXARIFADO CENTRAL	1254166	2007102008	TIS 5 HP, RSMPM2007 PMB/AR/TCO LEVE 3 TN2	2	2 MAQUINAS E EQUIPAMENTOS	2 MAQUINAS E EQUIPAMENTOS	10/16/2017	2464.3	0	1/10/2007	2464.3	350	ATLAS COPCO BRASIL LTDA	2464.3	120	11
10/15/2017	4	1	6 SUPRIMENTOS	1 AUMOXARIFADO CENTRAL	1 AUMOXARIFADO CENTRAL	1254167	2007102008	TIS 5 HP, RSMPM2007 PMB/AR/TCO LEVE 3 TN2	2	2 MAQUINAS E EQUIPAMENTOS	2 MAQUINAS E EQUIPAMENTOS	10/16/2017	2464.3	0	1/10/2007	2464.3	350	ATLAS COPCO BRASIL LTDA	2464.3	120	11
10/15/2017	4	1	6 SUPRIMENTOS	1 AUMOXARIFADO CENTRAL	1 AUMOXARIFADO CENTRAL	1254168	4000408	CASAMATA ESTACIONAMN BRICKN 4 M3	2	2 MAQUINAS E EQUIPAMENTOS	2 MAQUINAS E EQUIPAMENTOS	10/16/2017	2300	0	1/10/2007	2300	364	CONSULTORIO BURNO DE ARRUDA & CIA LTDA	2300	120	14968
10/15/2017	4	1	6 SUPRIMENTOS	1 AUMOXARIFADO CENTRAL	1 AUMOXARIFADO CENTRAL	1254169	2007102008	TIS 5 HP, RSMPM2007 PMB/AR/TCO LEVE 3 TN2	2	2 MAQUINAS E EQUIPAMENTOS	2 MAQUINAS E EQUIPAMENTOS	10/16/2017	2464.3	0	1/10/2007	2464.3	350	ATLAS COPCO BRASIL LTDA	2464.3	120	11
10/15/2017	4	1	6 SUPRIMENTOS	1 AUMOXARIFADO CENTRAL	1 AUMOXARIFADO CENTRAL	1254170	2007102008	TIS 5 HP, RSMPM2007 PMB/AR/TCO LEVE 3 TN2	2	2 MAQUINAS E EQUIPAMENTOS	2 MAQUINAS E EQUIPAMENTOS	10/16/2017	2464.3	0	1/10/2007	2464.3	350	ATLAS COPCO BRASIL LTDA	2464.3	120	11
10/15/2017	4	1	6 SUPRIMENTOS	1 AUMOXARIFADO CENTRAL	1 AUMOXARIFADO CENTRAL	1254171	4000408	CASAMATA ESTACIONAMN BRICKN 4 M3	2	2 MAQUINAS E EQUIPAMENTOS	2 MAQUINAS E EQUIPAMENTOS	10/16/2017	2300	0	1/10/2007	2300	364	CONSULTORIO BURNO DE ARRUDA & CIA LTDA	2300	120	14968
10/15/2017	4	1	6 SUPRIMENTOS	1 AUMOXARIFADO CENTRAL	1 AUMOXARIFADO CENTRAL	1254172	2007102008	TIS 5 HP, RSMPM2007 PMB/AR/TCO LEVE 3 TN2	2	2 MAQUINAS E EQUIPAMENTOS	2 MAQUINAS E EQUIPAMENTOS	10/16/2017	2464.3	0	1/10/2007	2464.3	350	ATLAS COPCO BRASIL LTDA	2464.3	120	11
10/15/2017	4	1	6 SUPRIMENTOS	1 AUMOXARIFADO CENTRAL	1 AUMOXARIFADO CENTRAL	1254173	2007102008	TIS 5 HP, RSMPM2007 PMB/AR/TCO LEVE 3 TN2	2	2 MAQUINAS E EQUIPAMENTOS	2 MAQUINAS E EQUIPAMENTOS	10/16/2017	2464.3	0	1/10/2007	2464.3	350	ATLAS COPCO BRASIL LTDA	2464.3	120	11
10/15/2017	4	1	6 SUPRIMENTOS	1 AUMOXARIFADO CENTRAL	1 AUMOXARIFADO CENTRAL	1254174	2007102008	TIS 5 HP, RSMPM2007 PMB/AR/TCO LEVE 3 TN2	2	2 MAQUINAS E EQUIPAMENTOS	2 MAQUINAS E EQUIPAMENTOS	10/16/2017	2464.3	0	1/10/2007	2464.3	350	ATLAS COPCO BRASIL LTDA	2464.3	120	11
10/15/2017	4	1	6 SUPRIMENTOS	1 AUMOXARIFADO CENTRAL	1 AUMOXARIFADO CENTRAL	1254175	2007102008	TIS 5 HP, RSMPM2007 PMB/AR/TCO LEVE 3 TN2	2	2 MAQUINAS E EQUIPAMENTOS	2 MAQUINAS E EQUIPAMENTOS	10/16/2017	2464.3	0	1/10/2007	2464.3	350	ATLAS COPCO BRASIL LTDA	2464.3	120	11
10/15/2017	4	1	6 SUPRIMENTOS	1 AUMOXARIFADO CENTRAL	1 AUMOXARIFADO CENTRAL	1254176	2007102008	TIS 5 HP, RSMPM2007 PMB/AR/TCO LEVE 3 TN2	2	2 MAQUINAS E EQUIPAMENTOS	2 MAQUINAS E EQUIPAMENTOS	10/16/2017	2464.3	0	1/10/2007	2464.3	350	ATLAS COPCO BRASIL LTDA	2464.3	120	11
10/15/2017	4	1	6 SUPRIMENTOS	1 AUMOXARIFADO CENTRAL	1 AUMOXARIFADO CENTRAL	1254177	2007102008	TIS 5 HP, RSMPM2007 PMB/AR/TCO LEVE 3 TN2	2	2 MAQUINAS E EQUIPAMENTOS	2 MAQUINAS E EQUIPAMENTOS	10/16/2017	2464.3	0	1/10/2007	2464.3	350	ATLAS COPCO BRASIL LTDA	2464.3	120	11
10/15/2017	4	1	6 SUPRIMENTOS	1 AUMOXARIFADO CENTRAL	1 AUMOXARIFADO CENTRAL	1254178	2007102008	TIS 5 HP, RSMPM2007 PMB/AR/TCO LEVE 3 TN2	2	2 MAQUINAS E EQUIPAMENTOS	2 MAQUINAS E EQUIPAMENTOS	10/16/2017	2464.3	0	1/10/2007	2464.3	350	ATLAS COPCO BRASIL LTDA	2464.3	120	11
10/15/2017	4	1	6 SUPRIMENTOS	1 AUMOXARIFADO CENTRAL	1 AUMOXARIFADO CENTRAL	1254179	2007102008	TIS 5 HP, RSMPM2007 PMB/AR/TCO LEVE 3 TN2	2	2 MAQUINAS E EQUIPAMENTOS	2 MAQUINAS E EQUIPAMENTOS	10/16/2017	2464.3	0	1/10/2007	2464.3	350	ATLAS COPCO BRASIL LTDA	2464.3	120	11
10/15/2017	4	1	6 SUPRIMENTOS	1 AUMOXARIFADO CENTRAL	1 AUMOXARIFADO CENTRAL	1254180	2007102008	TIS 5 HP, RSMPM2007 PMB/AR/TCO LEVE 3 TN2	2	2 MAQUINAS E EQUIPAMENTOS	2 MAQUINAS E EQUIPAMENTOS	10/16/2017	2464.3	0	1/10/2007	2464.3	350	ATLAS COPCO BRASIL LTDA	2464.3	120	11
10/15/2017	4	1	6 SUPRIMENTOS	1 AUMOXARIFADO CENTRAL	1 AUMOXARIFADO CENTRAL	1254181	2007102008	TIS 5 HP, RSMPM2007 PMB/AR/TCO LEVE 3 TN2	2	2 MAQUINAS E EQUIPAMENTOS	2 MAQUINAS E EQUIPAMENTOS	10/16/2017	2464.3	0	1/10/2007	2464.3	350	ATLAS COPCO BRASIL LTDA	2464.3	120	11
10/15/2017	4	1	6 SUPRIMENTOS	1 AUMOXARIFADO CENTRAL	1 AUMOXARIFADO CENTRAL	1254182	4000408	CASAMATA ESTACIONAMN BRICKN 4 M3	2	2 MAQUINAS E EQUIPAMENTOS	2 MAQUINAS E EQUIPAMENTOS	10/16/2017	2300	0	1/10/2007	2300	364	CONSULTORIO BURNO DE ARRUDA & CIA LTDA	2300	120	14968
10/15/2017	4	1	6 SUPRIMENTOS	1 AUMOXARIFADO CENTRAL	1 AUMOXARIFADO CENTRAL	1254183	2007102008	TIS 5 HP, RSMPM2007 PMB/AR/TCO LEVE 3 TN2	2	2 MAQUINAS E EQUIPAMENTOS	2 MAQUINAS E EQUIPAMENTOS	10/16/2017	2464.3	0	1/10/2007	2464.3	350	ATLAS COPCO BRASIL LTDA	2464.3	120	11
10/15/2017	4	1	6 SUPRIMENTOS	1 AUMOXARIFADO CENTRAL	1 AUMOXARIFADO CENTRAL	1254184	2007102008	TIS 5 HP, RSMPM2007 PMB/AR/TCO LEVE 3 TN2	2	2 MAQUINAS E EQUIPAMENTOS	2 MAQUINAS E EQUIPAMENTOS	10/16/2017	2464.3	0	1/10/2007	2464.3	350	ATLAS COPCO BRASIL LTDA	2464.3	120	11
10/15/2017	4	1	6 SUPRIMENTOS	1 AUMOXARIFADO CENTRAL	1 AUMOXARIFADO CENTRAL	1254185	4000408	CASAMATA ESTACIONAMN BRICKN 4 M3	2	2 MAQUINAS E EQUIPAMENTOS	2 MAQUINAS E EQUIPAMENTOS	10/16/2017	2300	0	1/10/2007	2300	364	CONSULTORIO BURNO DE ARRUDA & CIA LTDA	2300	120	14968
10/15/2017	4	1	6 SUPRIMENTOS	1 AUMOXARIFADO CENTRAL	1 AUMOXARIFADO CENTRAL	1254186	2007102008	TIS 5 HP, RSMPM2007 PMB/AR/TCO LEVE 3 TN2	2	2 MAQUINAS E EQUIPAMENTOS	2 MAQUINAS E EQUIPAMENTOS	10/16/2017	2464.3	0	1/10/2007	2464.3	350	ATLAS COPCO BRASIL LTDA	2464.3	120	11
10/15/2017	4	1	6 SUPRIMENTOS	1 AUMOXARIFADO CENTRAL	1 AUMOXARIFADO CENTRAL	1254187	2007102008	TIS 5 HP, RSMPM2007 PMB/AR/TCO LEVE 3 TN2	2	2 MAQUINAS E EQUIPAMENTOS	2 MAQUINAS E EQUIPAMENTOS	10/16/2017	2464.3	0	1/10/2007	2464.3	350	ATLAS COPCO BRASIL LTDA	2464.3	120	11
10/15/2017	4	1	6 SUPRIMENTOS	1 AUMOXARIFADO CENTRAL	1 AUMOXARIFADO CENTRAL	1254188	4000408	CASAMATA ESTACIONAMN BRICKN 4 M3	2	2 MAQUINAS E EQUIPAMENTOS	2 MAQUINAS E EQUIPAMENTOS	10/16/2017	2300	0	1/10/2007	2300	364	CONSULTORIO BURNO DE ARRUDA & CIA LTDA	2300	120	14968
10/15/2017	4	1	6 SUPRIMENTOS	1 AUMOXARIFADO CENTRAL	1 AUMOXARIFADO CENTRAL	1254189	2007102008	TIS 5 HP, RSMPM2007 PMB/AR/TCO LEVE 3 TN2	2	2 MAQUINAS E EQUIPAMENTOS	2 MAQUINAS E EQUIPAMENTOS	10/16/2017	2464.3	0	1/10/2007	2464.3	350	ATLAS COPCO BRASIL LTDA	2464.3	120	11
10/15/2017	4	1	6 SUPRIMENTOS	1 AUMOXARIFADO CENTRAL	1 AUMOXARIFADO CENTRAL	1254190	2007102008	TIS 5 HP, RSMPM2007 PMB/AR/TCO LEVE 3 TN2	2	2 MAQUINAS E EQUIPAMENTOS	2 MAQUINAS E EQUIPAMENTOS	10/16/2017	2464.3	0	1/10/2007	2464.3	350	ATLAS COPCO BRASIL LTDA	2464.3	120	11
10/15/2017	4	1	6 SUPRIMENTOS	1 AUMOXARIFADO CENTRAL	1 AUMOXARIFADO CENTRAL	1254191	4000408	CASAMATA ESTACIONAMN BRICKN 4 M3	2	2 MAQUINAS E EQUIPAMENTOS	2 MAQUINAS E EQUIPAMENTOS	10/16/2017	2300	0	1/10/2007	2300	364	CONSULTORIO BURNO DE ARRUDA & CIA LTDA	2300	120	14968
10/15/2017	4	1	6 SUPRIMENTOS	1 AUMOXARIFADO CENTRAL	1 AUMOXARIFADO CENTRAL	1254192	2007102008	TIS 5 HP, RSMPM2007 PMB/AR/TCO LEVE 3 TN2	2	2 MAQUINAS E EQUIPAMENTOS	2 MAQUINAS E EQUIPAMENTOS	10/16/2017	2464.3	0	1/10/2007	2464.3	350	ATLAS COPCO BRASIL LTDA	2464.3	120	11
10/15/2017	4	1	6 SUPRIMENTOS	1 AUMOXARIFADO CENTRAL	1 AUMOXARIFADO CENTRAL	1254193	4000408	CASAMATA ESTACIONAMN BRICKN 4 M3	2	2 MAQUINAS E EQUIPAMENTOS	2 MAQUINAS E EQUIPAMENTOS	10/16/2017	2300	0	1/10/2007	2300	364	CONSULTORIO BURNO DE ARRUDA & CIA LTDA	2300	120	14968
10/15/2017	4	1	6 SUPRIMENTOS	1 AUMOXARIFADO CENTRAL	1 AUMOXARIFADO CENTRAL	1254194	2007102008	TIS 5 HP, RSMPM2007 PMB/AR/TCO LEVE 3 TN2	2	2 MAQUINAS E EQUIPAMENTOS	2 MAQUINAS E EQUIPAMENTOS	10/16/2017	2464.3	0	1/10/2007	2464.3	350	ATLAS COPCO BRASIL LTDA	2464.3	120	11
10/15/2017	4	1	6 SUPRIMENTOS	1 AUMOXARIFADO CENTRAL	1 AUMOXARIFADO CENTRAL	1254195	4000408	CASAMATA ESTACIONAMN BRICKN 4 M3	2	2 MAQUINAS E EQUIPAMENTOS	2 MAQUINAS E EQUIPAMENTOS	10/16/2017	2300	0	1/10/2007	2300	364	CONSULTORIO BURNO DE ARRUDA & CIA LTDA	2300	120	14968
10/15/2017	4	1	6 SUPRIMENTOS	1 AUMOXARIFADO CENTRAL	1 AUMOXARIFADO CENTRAL	1254196	2007102008	TIS 5 HP, RSMPM2007 PMB/AR/TCO LEVE 3 TN2	2	2 MAQUINAS E EQUIPAMENTOS	2 MAQUINAS E EQUIPAMENTOS	10/16/2017	2464.3	0	1/10/2007	2464.3	350	ATLAS COPCO BRASIL LTDA	2464.3	120	11
10/15/2017	4	1	6 SUPRIMENTOS	1 AUMOXARIFADO CENTRAL	1 AUMOXARIFADO CENTRAL	1254197	4000408	CASAMATA ESTACIONAMN BRICKN 4 M3	2	2 MAQUINAS E EQUIPAMENTOS	2 MAQUINAS E EQUIPAMENTOS	10/16/2017	2300	0	1/10/2007	2300	364	CONSULTORIO BURNO DE ARRUDA & CIA LTDA	2300	120	14968
10/15/2017	4	1	6 SUPRIMENTOS	1 AUMOXARIFADO CENTRAL	1 AUMOXARIFADO CENTRAL	1254198	2007102008	TIS 5 HP, RSMPM2007 PMB/AR/TCO LEVE 3 TN2	2	2 MAQUINAS E EQUIPAMENTOS	2 MAQUINAS E EQUIPAMENTOS	10/16/2017	2464.3	0	1/10/2007	2464.3	350	ATLAS COPCO BRASIL LTDA	2464.3	120	11
10/15/2017	4	1	6 SUPRIMENTOS	1 AUMOXARIFADO CENTRAL	1 AUMOXARIFADO CENTRAL	1254199	2007102008	TIS 5 HP, RSMPM2007 PMB/AR/TCO LEVE 3 TN2	2	2 MAQUINAS E EQUIPAMENTOS	2 MAQUINAS E EQUIPAMENTOS	10/16/2017	2464.3	0	1/10/2007	2464.3	350	ATLAS COPCO BRASIL LTDA	2464.3	120	11
10/15/2017	4	1	6 SUPRIMENTOS	1 AUMOXARIFADO CENTRAL	1 AUMOXARIFADO CENTRAL	1254200	4000408	CASAMATA ESTACIONAMN BRICKN 4 M3	2	2 MAQUINAS E EQUIPAMENTOS	2 MAQUINAS E EQUIPAMENTOS	10/16/2017	2300	0	1/10/2007	2300	364	CONSULTORIO BURNO DE ARRUDA & CIA LTDA	2300	120	14968
10/15/2017	4	1	6 SUPRIMENTOS	1 AUMOXARIFADO CENTRAL	1 AUMOXARIFADO CENTRAL	1254201	2007102008	TIS 5 HP, RSMPM2007 PMB/AR/TCO LEVE 3 TN2	2	2 MAQUINAS E EQUIPAMENTOS	2 MAQUINAS E EQUIPAMENTOS	10/16/2017	2464.3	0	1/10/2007	2464.3	350	ATLAS COPCO BRASIL LTDA	2464.3	120	11
10/15/2017	4	1	6 SUPRIMENTOS	1 AUMOXARIFADO CENTRAL	1 AUMOXARIFADO CENTRAL	1254202	4000408	CASAMATA ESTACIONAMN BRICKN 4 M3	2	2 MAQUINAS E EQUIPAMENTOS	2 MAQUINAS E EQUIPAMENTOS	10/16/2017	2300	0	1/10/2007	2300	364	CONSULTORIO BURNO DE ARRUDA & CIA LTDA	2300	120	14968
10/15/2017	4	1	6 SUPRIMENTOS	1 AUMOXARIFADO CENTRAL	1 AUMOXARIFADO CENTRAL	1254203	2007102008	TIS 5 HP, RSMPM2007 PMB/AR/TCO LEVE 3 TN2	2	2 MAQUINAS E EQUIPAMENTOS	2 MAQUINAS E EQUIPAMENTOS	10/16/2017	2464.3	0	1/10/2007	2464.3	350	ATLAS COPCO BRASIL LTDA	2464.3	120	11
10/15/2017	4	1	6 SUPRIMENTOS	1 AUMOXARIFADO CENTRAL	1 AUMOXARIFADO CENTRAL	1254204	4000408	CASAMATA ESTACIONAMN BRICKN 4 M3	2	2 MAQUINAS E EQUIPAMENTOS	2 MAQUINAS E EQUIPAMENTOS	10/16/2017	2300	0	1/10/2007	2300	364	CONSULTORIO BURNO DE ARRUDA & CIA LTDA	2300	120	14968
10/15/2017	4	1	6 SUPRIMENTOS	1 AUMOXARIFADO CENTRAL	1 AUMOXARIFADO CENTRAL	1254205	2007102008	TIS 5 HP, RSMPM2007 PMB/AR/TCO LEVE 3 TN2	2	2 MAQUINAS E EQUIPAMENTOS	2 MAQUINAS E EQUIPAMENTOS	10/16/2017	2464.3	0	1/10/2007	2464.3	350	ATLAS COPCO BRASIL LTDA	2464.3	120	11
10/15/2017	4	1	6 SUPRIMENTOS	1 AUMOXARIFADO CENTRAL	1 AUMOXARIFADO CENTRAL	1254206	4000408	CASAMATA ESTACIONAMN BRICKN 4 M3	2	2 MAQUINAS E EQUIPAMENTOS	2 MAQUINAS E EQUIPAMENTOS	10/16/2017	2300	0	1/10/2007	2300	364	CONSULTORIO BURNO DE ARRUDA & CIA LTDA	2300	120	14968
10/15/2017	4	1	6 SUPRIMENTOS	1 AUMOXARIFADO CENTRAL	1 AUMOXARIFADO CENTRAL	1254207	2007102008	TIS 5 HP, RSMPM2007 PMB/AR/TCO LEVE 3 TN2	2	2 MAQUINAS E EQUIPAMENTOS	2 MAQUINAS E EQUIPAMENTOS	10/16/2017	2464.3	0	1/10/2007	2464.3	350	ATLAS COPCO BRASIL LTDA	2464.3	120	11
10/15/2017	4	1	6 SUPRIMENTOS	1 AUMOXARIFADO CENTRAL	1 AUMOXARIFADO CENTRAL	1254208	4000408	CASAMATA ESTACIONAMN BRICKN 4 M3	2	2 MAQUINAS E EQUIPAMENTOS	2 MAQUINAS E EQUIPAMENTOS	10/16/2017	2300	0	1/10/2007	2300	364	CONSULTORIO BURNO DE ARRUDA & CIA LTDA	2300	120	14968
10/15/2017	4	1	6 SUPRIMENTOS	1 AUMOXARIFADO CENTRAL	1 AUMOXARIFADO CENTRAL	1254209	2007102008	TIS 5 HP, RSMPM2007 PMB/AR/TCO LEVE 3 TN2	2	2 MAQUINAS E EQUIPAMENTOS	2 MAQUINAS E EQUIPAMENTOS	10/16/2017	2464.3	0	1/10/2007	2464.3	350	ATLAS COPCO BRASIL LTDA	2464.3	120	11
10/15/2017	4	1	6 SUPRIMENTOS	1 AUMOXARIFADO CENTRAL	1 AUMOXARIFADO CENTRAL	1254210	4000408	CASAMATA ESTACIONAMN BRICKN 4 M3	2	2 MAQUINAS E EQUIPAMENTOS	2 MAQUINAS E EQUIPAMENTOS	10/16/2017	2300	0	1/10/2007	2300	364	CONSULTORIO BURNO DE ARRUDA & CIA LTDA	2300	120	14968
10/15/2017	4	1	6 SUPRIMENTOS	1 AUMOXARIFADO CENTRAL	1 AUMOXARIFADO CENTRAL	1254211	2007102008	TIS 5 HP, RSMPM2007 PMB/AR/TCO LEVE 3 TN2	2	2 MAQUINAS E EQUIPAMENTOS	2 MAQUINAS E EQUIPAMENTOS	10/16/2017	2464.3	0	1/10/2007	2464.3	350	ATLAS COPCO BRASIL LTDA	2464.3	120	11
10/15/2017	4	1	6 SUPRIMENTOS	1 AUMOXARIFADO CENTRAL	1 AUMOXARIFADO CENTRAL	1254212	4000408	CASAMATA ESTACIONA

10/15/2017	4	2	0	SUPRIMIR/CIOS	1	AUMOXARIFADO/DIVINAL	1201686	998207	BOTOEIRA HIDRAULICA 100MM/PP-HFM 8/64	253	MAQUINAS E EQUIPAMAMENTOS	01/15/2018	65000	2425	0.00/0.00	63575	184280	SENGEO S/A	63000	120	198605
10/15/2017	4	2	0	SUPRIMIR/CIOS	1	AUMOXARIFADO/DIVINAL	1201689	998208	BOTOEIRA HIDRAULICA 100MM/PP-HFM 8/64	253	MAQUINAS E EQUIPAMAMENTOS	01/15/2018	65000	2425	0.00/0.00	63575	184280	SENGEO S/A	63000	120	197550
10/15/2017	4	2	0	SUPRIMIR/CIOS	1	AUMOXARIFADO/DIVINAL	1201677	998202	ROMPEDOR PNEUMATICO 30KG	253	MAQUINAS E EQUIPAMAMENTOS	01/15/2018	4950	184.25	0.00/0.00	4766.75	290203	METALURGICA HUNSMANN S/A	4950	120	109898
10/15/2017	4	2	0	SUPRIMIR/CIOS	1	AUMOXARIFADO/DIVINAL	1201683	998205	PROPULSORA PNEUMATICA ADAMEL GRAXA	253	MAQUINAS E EQUIPAMAMENTOS	01/15/2018	550	20.5	0.00/0.00	529.5	242996	SCMALL	550	120	110370
10/15/2017	4	2	0	SUPRIMIR/CIOS	1	AUMOXARIFADO/DIVINAL	1201684	998206	PROPULSORA PNEUMATICA ADAMEL GRAXA	253	MAQUINAS E EQUIPAMAMENTOS	01/15/2018	550	20.5	0.00/0.00	529.5	242996	SCMALL	550	120	110370
10/15/2017	4	2	0	SUPRIMIR/CIOS	1	AUMOXARIFADO/DIVINAL	1201685	717842	MOTOR PARA/BOMBA MOD.4F-11 DYNAPAC,LAUDE	253	MAQUINAS E EQUIPAMAMENTOS	01/15/2018	755	31.65	0.00/0.00	723.35	7750	MARCKS HELENA PIRES	755	120	109585
10/15/2017	4	2	0	SUPRIMIR/CIOS	1	AUMOXARIFADO/DIVINAL	1201636	998184	CAMINHAO VW 26260 CLIMAR	208	VEICULOS	01/15/2018	150000	6290.57	0.00/0.00	143709	481180	MAN LATIN AMERICA INDT COM DE VEICULOS	150000	60	102224
10/15/2017	4	2	0	SUPRIMIR/CIOS	1	AUMOXARIFADO/DIVINAL	1206203	998681	CAMINHAO VW 26260 CLIMAR	208	VEICULOS	01/15/2018	150000	6290.57	0.00/0.00	143709	481180	MAN LATIN AMERICA INDT COM DE VEICULOS	150000	60	102223
10/15/2017	4	2	0	SUPRIMIR/CIOS	1	AUMOXARIFADO/DIVINAL	1201688	998687	RADIO TRANSC PORTATIL MOTOROLA DTR-620	30308 - EQ PRODUCAOS	30308 - EQ PRODUCAOS	01/15/2018	790	33.15	0.00/0.00	756.85	610893	SEMPRE TELECOMUNICACAO LTDA	790	231	231
10/15/2017	4	2	0	SUPRIMIR/CIOS	1	AUMOXARIFADO/DIVINAL	1211208	998873	BATERIA ESTACIO TOPCON	507307 - APARELHOS DE TOPOGRAFIA	507307 - APARELHOS DE TOPOGRAFIA	01/15/2018	1050.05	43.1	0.00/0.00	997.95	291380	ASSPR 2000 TRANSPORTES LTDA	1050.05	0	2.145
10/15/2017	4	2	0	SUPRIMIR/CIOS	1	AUMOXARIFADO/DIVINAL	1211209	998874	BATERIA ESTACIO TOPCON	507307 - APARELHOS DE TOPOGRAFIA	507307 - APARELHOS DE TOPOGRAFIA	01/15/2018	1050.05	43.1	0.00/0.00	997.95	291380	ASSPR 2000 TRANSPORTES LTDA	1050.05	0	2.146
10/15/2017	4	2	0	SUPRIMIR/CIOS	1	AUMOXARIFADO/DIVINAL	1201690	998210	COMPUTADOR DELL OPTIPLEX 390	30306 - EQ PRODUC DADOS	30306 - EQ PRODUC DADOS	01/15/2018	1796.65	73.75	0.00/0.00	1722.9	127310	DELL COMPUTADORES BRASIL LTDA	1796.65	60	109510
10/15/2017	4	2	0	SUPRIMIR/CIOS	1	AUMOXARIFADO/DIVINAL	1201691	998211	COMPUTADOR DELL OPTIPLEX 390	30306 - EQ PRODUC DADOS	30306 - EQ PRODUC DADOS	01/15/2018	1796.65	73.75	0.00/0.00	1722.9	127310	DELL COMPUTADORES BRASIL LTDA	1796.65	60	109511
10/15/2017	4	2	0	SUPRIMIR/CIOS	1	AUMOXARIFADO/DIVINAL	1201692	998212	COMPUTADOR DELL OPTIPLEX 390	30306 - EQ PRODUC DADOS	30306 - EQ PRODUC DADOS	01/15/2018	1796.65	73.75	0.00/0.00	1722.9	127310	DELL COMPUTADORES BRASIL LTDA	1796.65	60	109512
10/15/2017	4	2	0	SUPRIMIR/CIOS	1	AUMOXARIFADO/DIVINAL	1201694	998217	SWITCH 8/LB/JAR 2GB E 2MT	30306 - EQ PRODUC DADOS	30306 - EQ PRODUC DADOS	01/15/2018	595	0	0.00/0.00	595	7540	ALCATRA ENGENHARIA DE SISTEMAS LTDA	595	60	474247
10/15/2017	4	2	0	SUPRIMIR/CIOS	1	AUMOXARIFADO/DIVINAL	1201687	998209	COMPUTADOR DELL OPTIPLEX 390	30306 - EQ PRODUC DADOS	30306 - EQ PRODUC DADOS	01/15/2018	1796.65	73.75	0.00/0.00	1722.9	127310	DELL COMPUTADORES BRASIL LTDA	1796.65	60	109510
10/15/2017	4	2	0	SUPRIMIR/CIOS	1	AUMOXARIFADO/DIVINAL	1207438	999813	VIDA BRINQUEDANDO 21 REJIDO DIGITAL	253	MAQUINAS E EQUIPAMAMENTOS	01/15/2018	4725	209.85	0.00/0.00	4515.15	291203	SENGEO S/A	4725	120	91048
10/15/2017	4	2	0	SUPRIMIR/CIOS	1	AUMOXARIFADO/DIVINAL	1206694	1000	COMPUTADOR DELL OPTIPLEX 390	30306 - EQ PRODUC DADOS	30306 - EQ PRODUC DADOS	01/15/2018	1796.65	73.75	0.00/0.00	1722.9	127310	DELL COMPUTADORES BRASIL LTDA	1796.65	60	109510
10/15/2017	4	2	0	SUPRIMIR/CIOS	1	AUMOXARIFADO/DIVINAL	1206691	1000010	COMPUTADOR DELL OPTIPLEX 390	30306 - EQ PRODUC DADOS	30306 - EQ PRODUC DADOS	01/15/2018	1796.65	0	0.00/0.00	1796.65	127310	DELL COMPUTADORES BRASIL LTDA	1796.65	60	109510
10/15/2017	4	2	0	SUPRIMIR/CIOS	1	AUMOXARIFADO/DIVINAL	1206692	1000011	COMPUTADOR DELL OPTIPLEX 390	30306 - EQ PRODUC DADOS	30306 - EQ PRODUC DADOS	01/15/2018	1796.65	0	0.00/0.00	1796.65	127310	DELL COMPUTADORES BRASIL LTDA	1796.65	60	109510
10/15/2017	4	2	0	SUPRIMIR/CIOS	1	AUMOXARIFADO/DIVINAL	1206693	1000012	COMPUTADOR DELL OPTIPLEX 390	30306 - EQ PRODUC DADOS	30306 - EQ PRODUC DADOS	01/15/2018	1796.65	0	0.00/0.00	1796.65	127310	DELL COMPUTADORES BRASIL LTDA	1796.65	60	109510
10/15/2017	4	2	0	SUPRIMIR/CIOS	1	AUMOXARIFADO/DIVINAL	1206694	1000013	COMPUTADOR DELL OPTIPLEX 390	30306 - EQ PRODUC DADOS	30306 - EQ PRODUC DADOS	01/15/2018	1796.65	0	0.00/0.00	1796.65	127310	DELL COMPUTADORES BRASIL LTDA	1796.65	60	109510
10/15/2017	4	2	0	SUPRIMIR/CIOS	1	AUMOXARIFADO/DIVINAL	1206695	1000014	COMPUTADOR DELL OPTIPLEX 390	30306 - EQ PRODUC DADOS	30306 - EQ PRODUC DADOS	01/15/2018	1796.65	0	0.00/0.00	1796.65	127310	DELL COMPUTADORES BRASIL LTDA	1796.65	60	109510
10/15/2017	4	2	0	SUPRIMIR/CIOS	1	AUMOXARIFADO/DIVINAL	1206696	1000015	COMPUTADOR DELL OPTIPLEX 390	30306 - EQ PRODUC DADOS	30306 - EQ PRODUC DADOS	01/15/2018	1796.65	0	0.00/0.00	1796.65	127310	DELL COMPUTADORES BRASIL LTDA	1796.65	60	109510
10/15/2017	4	2	0	SUPRIMIR/CIOS	1	AUMOXARIFADO/DIVINAL	1206697	1000016	COMPUTADOR DELL OPTIPLEX 390	30306 - EQ PRODUC DADOS	30306 - EQ PRODUC DADOS	01/15/2018	1796.65	0	0.00/0.00	1796.65	127310	DELL COMPUTADORES BRASIL LTDA	1796.65	60	109510
10/15/2017	4	2	0	SUPRIMIR/CIOS	1	AUMOXARIFADO/DIVINAL	1206698	1000017	COMPUTADOR DELL OPTIPLEX 390	30306 - EQ PRODUC DADOS	30306 - EQ PRODUC DADOS	01/15/2018	1796.65	0	0.00/0.00	1796.65	127310	DELL COMPUTADORES BRASIL LTDA	1796.65	60	109510
10/15/2017	4	2	0	SUPRIMIR/CIOS	1	AUMOXARIFADO/DIVINAL	1206699	1000018	COMPUTADOR DELL OPTIPLEX 390	30306 - EQ PRODUC DADOS	30306 - EQ PRODUC DADOS	01/15/2018	1796.65	0	0.00/0.00	1796.65	127310	DELL COMPUTADORES BRASIL LTDA	1796.65	60	109510
10/15/2017	4	2	0	SUPRIMIR/CIOS	1	AUMOXARIFADO/DIVINAL	1206700	1000019	COMPUTADOR DELL OPTIPLEX 390	30306 - EQ PRODUC DADOS	30306 - EQ PRODUC DADOS	01/15/2018	1796.65	0	0.00/0.00	1796.65	127310	DELL COMPUTADORES BRASIL LTDA	1796.65	60	109510
10/15/2017	4	2	0	SUPRIMIR/CIOS	1	AUMOXARIFADO/DIVINAL	1206701	1000020	COMPUTADOR DELL OPTIPLEX 390	30306 - EQ PRODUC DADOS	30306 - EQ PRODUC DADOS	01/15/2018	1796.65	0	0.00/0.00	1796.65	127310	DELL COMPUTADORES BRASIL LTDA	1796.65	60	109510
10/15/2017	4	2	0	SUPRIMIR/CIOS	1	AUMOXARIFADO/DIVINAL	1206702	1000021	COMPUTADOR DELL OPTIPLEX 390	30306 - EQ PRODUC DADOS	30306 - EQ PRODUC DADOS	01/15/2018	1796.65	0	0.00/0.00	1796.65	127310	DELL COMPUTADORES BRASIL LTDA	1796.65	60	109510
10/15/2017	4	2	0	SUPRIMIR/CIOS	1	AUMOXARIFADO/DIVINAL	1206703	1000022	COMPUTADOR DELL OPTIPLEX 390	30306 - EQ PRODUC DADOS	30306 - EQ PRODUC DADOS	01/15/2018	1796.65	0	0.00/0.00	1796.65	127310	DELL COMPUTADORES BRASIL LTDA	1796.65	60	109510
10/15/2017	4	2	0	SUPRIMIR/CIOS	1	AUMOXARIFADO/DIVINAL	1206704	1000023	COMPUTADOR DELL OPTIPLEX 390	30306 - EQ PRODUC DADOS	30306 - EQ PRODUC DADOS	01/15/2018	1796.65	0	0.00/0.00	1796.65	127310	DELL COMPUTADORES BRASIL LTDA	1796.65	60	109510
10/15/2017	4	2	0	SUPRIMIR/CIOS	1	AUMOXARIFADO/DIVINAL	1206705	1000024	COMPUTADOR DELL OPTIPLEX 390	30306 - EQ PRODUC DADOS	30306 - EQ PRODUC DADOS	01/15/2018	1796.65	0	0.00/0.00	1796.65	127310	DELL COMPUTADORES BRASIL LTDA	1796.65	60	109510
10/15/2017	4	2	0	SUPRIMIR/CIOS	1	AUMOXARIFADO/DIVINAL	1206706	1000025	COMPUTADOR DELL OPTIPLEX 390	30306 - EQ PRODUC DADOS	30306 - EQ PRODUC DADOS	01/15/2018	1796.65	0	0.00/0.00	1796.65	127310	DELL COMPUTADORES BRASIL LTDA	1796.65	60	109510
10/15/2017	4	2	0	SUPRIMIR/CIOS	1	AUMOXARIFADO/DIVINAL	1206707	1000026	COMPUTADOR DELL OPTIPLEX 390	30306 - EQ PRODUC DADOS	30306 - EQ PRODUC DADOS	01/15/2018	1796.65	0	0.00/0.00	1796.65	127310	DELL COMPUTADORES BRASIL LTDA	1796.65	60	109510
10/15/2017	4	2	0	SUPRIMIR/CIOS	1	AUMOXARIFADO/DIVINAL	1206708	1000027	COMPUTADOR DELL OPTIPLEX 390	30306 - EQ PRODUC DADOS	30306 - EQ PRODUC DADOS	01/15/2018	1796.65	0	0.00/0.00	1796.65	127310	DELL COMPUTADORES BRASIL LTDA	1796.65	60	109510
10/15/2017	4	2	0	SUPRIMIR/CIOS	1	AUMOXARIFADO/DIVINAL	1206709	1000028	COMPUTADOR DELL OPTIPLEX 390	30306 - EQ PRODUC DADOS	30306 - EQ PRODUC DADOS	01/15/2018	1796.65	0	0.00/0.00	1796.65	127310	DELL COMPUTADORES BRASIL LTDA	1796.65	60	109510
10/15/2017	4	2	0	SUPRIMIR/CIOS	1	AUMOXARIFADO/DIVINAL	1206710	1000029	COMPUTADOR DELL OPTIPLEX 390	30306 - EQ PRODUC DADOS	30306 - EQ PRODUC DADOS	01/15/2018	1796.65	0	0.00/0.00	1796.65	127310	DELL COMPUTADORES BRASIL LTDA	1796.65	60	109510
10/15/2017	4	2	0	SUPRIMIR/CIOS	1	AUMOXARIFADO/DIVINAL	1206711	1000030	COMPUTADOR DELL OPTIPLEX 390	30306 - EQ PRODUC DADOS	30306 - EQ PRODUC DADOS	01/15/2018	1796.65	0	0.00/0.00	1796.65	127310	DELL COMPUTADORES BRASIL LTDA	1796.65	60	109510
10/15/2017	4	2	0	SUPRIMIR/CIOS	1	AUMOXARIFADO/DIVINAL	1206712	1000031	COMPUTADOR DELL OPTIPLEX 390	30306 - EQ PRODUC DADOS	30306 - EQ PRODUC DADOS	01/15/2018	1796.65	0	0.00/0.00	1796.65	127310	DELL COMPUTADORES BRASIL LTDA	1796.65	60	109510
10/15/2017	4	2	0	SUPRIMIR/CIOS	1	AUMOXARIFADO/DIVINAL	1206713	1000032	COMPUTADOR DELL OPTIPLEX 390	30306 - EQ PRODUC DADOS	30306 - EQ PRODUC DADOS	01/15/2018	1796.65	0	0.00/0.00	1796.65	127310	DELL COMPUTADORES BRASIL LTDA	1796.65	60	109510
10/15/2017	4	2	0	SUPRIMIR/CIOS	1	AUMOXARIFADO/DIVINAL	1206714	1000033	COMPUTADOR DELL OPTIPLEX 390	30306 - EQ PRODUC DADOS	30306 - EQ PRODUC DADOS	01/15/2018	1796.65	0	0.00/0.00	1796.65	127310	DELL COMPUTADORES BRASIL LTDA	1796.65	60	109510
10/15/2017	4	2	0	SUPRIMIR/CIOS	1	AUMOXARIFADO/DIVINAL	1206715	1000034	COMPUTADOR DELL OPTIPLEX 390	30306 - EQ PRODUC DADOS	30306 - EQ PRODUC DADOS	01/15/2018	1796.65	0	0.00/0.00	1796.65	127310	DELL COMPUTADORES BRASIL LTDA	1796.65	60	109510
10/15/2017	4	2	0	SUPRIMIR/CIOS	1	AUMOXARIFADO/DIVINAL	1206716	1000035	COMPUTADOR DELL OPTIPLEX 390	30306 - EQ PRODUC DADOS	30306 - EQ PRODUC DADOS	01/15/2018	1796.65	0	0.00/0.00	1796.65	127310	DELL COMPUTADORES BRASIL LTDA	1796.65	60	109510
10/15/2017	4	2	0	SUPRIMIR/CIOS	1	AUMOXARIFADO/DIVINAL	1206717	1000036	COMPUTADOR DELL OPTIPLEX 390	30306 - EQ PRODUC DADOS	30306 - EQ PRODUC DADOS	01/15/2018	1796.65	0	0.00/0.00	1796.65	127310	DELL COMPUTADORES BRASIL LTDA	1796.65	60	109510
10/15/2017	4	2	0	SUPRIMIR/CIOS	1	AUMOXARIFADO/DIVINAL	1206718	1000037	COMPUTADOR DELL OPTIPLEX 390	30306 - EQ PRODUC DADOS	30306 - EQ PRODUC DADOS	01/15/2018	1796.65	0	0.00/0.00	1796.65	127310	DELL COMPUTADORES BRASIL LTDA	1796.65	60	109510
10/15/2017	4	2	0	SUPRIMIR/CIOS	1	AUMOXARIFADO/DIVINAL	1206719	1000038	COMPUTADOR DELL OPTIPLEX 390	30306 - EQ PRODUC DADOS	30306 - EQ PRODUC DADOS	01/15/2018	1796.65	0	0.00/0.00	1796.65	127310	DELL COMPUTADORES BRASIL LTDA	1796.65	60	109510
10/15/2017	4	2	0	SUPRIMIR/CIOS	1	AUMOXARIFADO/DIVINAL	1206720	1000039	COMPUTADOR DELL OPTIPLEX 390	30306 - EQ PRODUC DADOS	30306 - EQ PRODUC DADOS	01/15/2018	1796.65	0	0.00/0.00	1796.65	127310	DELL COMPUTADORES BRASIL LTDA	1796.65	60	109510
10/15/2017	4	2	0	SUPRIMIR/CIOS	1	AUMOXARIFADO/DIVINAL	1206721	1000040	COMPUTADOR DELL OPTIPLEX 390	30306 - EQ PRODUC DADOS	30306 - EQ PRODUC DADOS	01/15/2018	1796.65	0	0.00/0.00	1796.65	127310	DELL COMPUTADORES BRASIL LTDA	1796.65	60	109510
10/15/2017	4	2	0	SUPRIMIR/CIOS	1	AUMOXARIFADO/DIVINAL	1206722	1000041	COMPUTADOR DELL OPTIPLEX 390	30306 - EQ PRODUC DADOS	30306 - EQ PRODUC DADOS	01/15/2018	1796.65	0	0.00/0.00	1796.65	127310	DELL COMPUTADORES BRASIL LTDA	1796.65	60	109510
10/15/2017	4	2	0	SUPRIMIR/CIOS	1	AUMOXARIFADO/DIVINAL	1206723	1000042	COMPUTADOR DELL OPTIPLEX 390	30306 - EQ PRODUC DADOS	30306 - EQ PRODUC DADOS	01/15/2018	1796.65	0	0.00/0.00	1796.65	127310	DELL COMPUTADORES BRASIL LTDA	1796.65	60	109510
10/15/2017	4	2	0	SUPRIMIR/CIOS	1	AUMOXARIFADO/DIVINAL	1206724	1000043	COMPUTADOR DELL OPTIPLEX 390	30306 - EQ PRODUC DADOS	30306 - EQ PRODUC DADOS	01/15/2018	1796.65	0	0.00/0.00	1796.65	127310	DELL COMPUTADORES BRASIL LTDA	1796.65	60	109510
10/15/2017	4	2	0	SUPRIMIR/CIOS	1	AUMOXARIFADO/DIVINAL	1206725	1000044	COMPUTADOR DELL OPTIPLEX 390	30306 - EQ PRODUC DADOS	30306 - EQ PRODUC DADOS	01/15/2018	1796.65	0	0.00/0.00	1796.65	127310	DELL COMPUTADORES BRASIL LTDA	1796.65	60	109510
10/15/2017	4	2	0	SUPRIMIR/CIOS	1	AUMOXARIFADO/DIVINAL	1206726	1000045	COMPUTADOR DELL OPTIPLEX 390	30306 - EQ PRODUC DADOS	30306 - EQ PRODUC DADOS	01/15/2018	1796.65	0	0.00/0.00	1796.65	127310	DELL COMPUTADORES BRASIL LTDA	1796.65	60	109510
10/15/2017	4	2	0	SUPRIMIR/CIOS	1	AUMOXARIFADO/DIVINAL	1206727	1000046	COMPUTADOR DELL OPTIPLEX 390	30306 - EQ PRODUC DADOS	30306 - EQ PRODUC DADOS	01/15/2018	1796.65	0	0.00/0.00	1796.65	127310	DELL COMPUTADORES BRASIL LTDA	1796.65	60	109510
10/15/2017	4	2	0	SUPRIMIR/CIOS	1	AUMOXARIFADO/DIVINAL	1206728	1000047	COMPUTADOR DELL OPTIPLEX 390	30306 - EQ PRODUC DADOS	30306 - EQ PRODUC DADOS	01/15/2018	1796.65	0	0.00/0.00	1796.65	127310	DELL COMPUTADORES BRASIL LTDA	1796.65	60	109510
10/15/2017	4	2	0	SUPRIMIR/CIOS	1	AUMOXARIFADO/DIVINAL	1206729	1000048	COMPUTADOR DELL OPTIPLEX 390	30306 - EQ PRODUC DADOS	30306 - EQ PRODUC DADOS	01/15/2018	1796.65	0	0.00/0.00	1796.65	127310	DELL COMPUTADORES BRASIL LTDA	1796.65	60	109510
10/15/2017	4	2	0	SUPRIMIR/CIOS	1	AUMOXARIFADO/DIVINAL	1206730	1000049	COMPUTADOR DELL OPTIPLEX 390	30306 - EQ PRODUC DADOS	30306 - EQ PRODUC DADOS	01/15/2018	1796.65	0	0.00/0.00	1796.65	127310	DELL COMPUTADORES BRASIL LTDA	1796.65	60	109510
10/15/2017	4	2	0	SUPRIMIR/CIOS	1	AUMOXARIFADO/DIVINAL	1206731	1000050	COMPUTADOR DELL OPTIPLEX 390	30306 - EQ PRODUC DADOS	30306 - EQ PRODUC DADOS	01/15/2018	1796.65	0	0.00/0.00	1796.65	127310	DELL COMPUTADORES BRASIL LTDA	1796.65	60	109510
10/15/2017	4	2	0	SUPRIMIR/CIOS	1	AUMOXARIFADO/DIVINAL	1206732	1000051	COMPUTADOR DELL OPTIPLEX 390	30306 - EQ PRODUC DADOS	30306 - EQ PRODUC DADOS	01/15/2018	1796.65	0	0.00/0.00	1796.65	127310	DELL COMPUTADORES BRASIL LTDA	1796.65	60	109510
10/15/2017	4	2	0	SUPRIMIR/CIOS	1	AUMOXARIFADO/DIVINAL	1206733	1000052	COMPUTADOR DELL OPTIPLEX 390	30306 - EQ PRODUC DADOS	30306 - EQ PRODUC DADOS	01/15/2018	1796.65	0	0.00/0.00	1796.65	127310	DELL COMPUTADORES BRASIL LTDA	1796.65	60	109510
10/15/2017	4	2	0	SUPRIMIR/CIOS	1	AUMOXARIFADO/DIVINAL	1206734	1000053	COMPUTADOR DELL OPTIPLEX 390	30306 - EQ PRODUC DADOS	30306 - EQ PRODUC DADOS	01/15/2018	1796.65	0	0.00/0.00	1796.65	127310	DELL COMPUTADORES BRASIL LTDA	1796.65	60	109510
10/15/2017	4	2	0	SUPRIMIR/CIOS	1	AUMOXARIFADO/DIVINAL	1206735	1000054	COMPUTADOR DELL OPTIPLEX 390	30306 - EQ PRODUC DADOS	30306 - EQ PRODUC DADOS	01/15/2018	1796.65	0	0.00/0.00	1796.65	127310	DELL COMPUTADORES BRASIL LTDA	1796.65	60	109510
10/15/2017	4	2	0	SUPRIMIR/CIOS	1	AUMOXARIFADO/DIVINAL	1206736	1000055	COMPUTADOR DELL OPTIPLEX 390	30306 - EQ PRODUC DADOS	30306 - EQ PRODUC DADOS	01/15/2018	1796.65	0	0.00/0.00	1796.65	127310	DELL COMPUTADORES BRASIL LTDA	1796.65	60	109510
10/15/2017	4	2	0	SUPRIMIR/CIOS	1	AUMOXARIFADO/DIVINAL	1206737	1000056	COMPUTADOR DELL OPTIPLEX 390	30306 - EQ PRODUC DADOS	30306 - EQ PRODUC DADOS	01/15/2018	1796.65	0	0.00/0.00	1796.65	127310	DELL COMPUTADORES BRASIL LTDA	1796.65	60	109510
10/15/2017	4	2	0	SUPRIMIR/CIOS	1	AUMOXARIFADO/DIVINAL	1206738	1000057	COMPUTADOR DELL OPTIPLEX 390	30306 - EQ PRODUC DADOS	30306 - EQ PRODUC DADOS	01/15/2018	1796.65	0	0.00/0.00	1796.65	127310	DELL COMPUTADORES BRASIL LTDA	1796.65	60	109510
10/15/2017	4	2	0	SUPRIMIR/CIOS	1	AUMOXARIFADO/DIVINAL	1206739	1000058	COMPUTADOR DELL OPTIPLEX 390	30306 - EQ PRODUC DADOS	30306 - EQ PRODUC DADOS	01/15/2018	1796.65	0	0.00/0.00	1796.65	127310	DELL COMPUTADORES BRASIL LTDA	1796.65	60	109510
10/15/2017	4	2	0	SUPRIMIR/CIOS	1	AUMOXARIFADO/DIVINAL	1206740	1000059	COMPUTADOR DELL OPTIPLEX 390	30306 - EQ PRODUC DADOS	30306 - EQ PRODUC DADOS	01/15/2018	1796.65	0	0.00/0.00	1796.65	127310	DELL COMPUTADORES BRASIL LTDA	1796.65	60	109510
10/15/2017	4	2	0	SUPRIMIR/CIOS	1	AUMOXARIFADO/DIVINAL	1206741	1000060	COMPUTADOR DELL OPTIPLEX 390	30306 - EQ PRODUC DADOS	30306 - EQ PRODUC DADOS	01/15/2018	1796.65	0	0.00/0.00	1796.65	127310	DELL COMPUTADORES BRASIL LTDA	1796.65	60	109510
10/15/2017	4	2	0	SUPRIMIR/CIOS	1	AUMOXARIFADO/DIVINAL	1206742	1000061	COMPUTADOR DELL OPTIPLEX 390	30306 - EQ PRODUC DADOS	30306 - EQ PRODUC DADOS	01/15/2018	1796.65	0	0.00/0.00	1796.65	127310	DELL COMPUTADORES BRASIL LTDA	1796.65	60	109510
10/15/2017	4	2	0	SUPRIMIR/CIOS	1	AUMOXARIFADO/DIVINAL	1206743	1000062	COMPUTADOR DELL OPTIPLEX 390	30306 - EQ PRODUC DADOS	30306 - EQ PRODUC DADOS	01/15/2018	1796.65	0	0.00/0.00	1796.65	127310	DELL COMPUTADORES BRASIL LTDA	1796.65	60	109510
10/15/2017	4	2	0	SUPRIMIR/CIOS	1	AUMOXARIFADO/DIVINAL	1206744	998208	RADIO TRANSC PORTATIL MOTOROLA DTR-620	30308 - EQ PRODUCAOS	30308 - EQ PRODUCAOS	01/15/2018	790	33.15	0.00/0.00	756.85	610893	SEMPRE TELECOMUNICACAO LTDA	790	231	231
10/15/2017	4	2	0	SUPRIMIR/CIOS	1	AUMOXARIFADO/DIVINAL	1206745	1000063	COMPUTADOR DELL OPTIPLEX 390	30306 - EQ PRODUC DADOS	30306 - EQ PRODUC DADOS	01/15/2018	1796.65	0	0.00/0.00	1796.65	127310	DELL COMPUTADORES BRASIL LTDA	1796.65	60	109510
10/15/2017	4	2	0	SUPRIMIR/CIOS	1	AUMOXARIFADO/DIVINAL	1206746	1000064	COMPUTADOR DELL OPTIPLEX 390	30306 - EQ PRODUC DADOS	30306 - EQ PRODUC DADOS	01/15/2018	1796.65	0	0.00/0.00	1796.65	127310	DELL COMPUTADORES BRASIL LTDA	1796.65	60	109510
10/15/2017	4	2	0	SUPRIMIR/CIOS	1	AUMOXARIFADO/DIVINAL	1206747	1000065	COMPUTADOR DELL OPTIPLEX 390	30306 - EQ PRODUC DADOS	30306 - EQ PRODUC DADOS	01/15/2018	1796.65	0	0.00/0.00	1796.65	127310	DELL COMPUTADORES BRASIL LTDA	1796.65	60	109510
10/15/2017	4	2	0	SUPRIMIR/CIOS	1	AUMOXARIFADO/DIVINAL	1206748	1000066	COMPUTADOR DELL OPTIPLEX 390	30306 - EQ PRODUC DADOS	30306 - EQ PRODUC DADOS	01/15/2018	1796.65	0	0.00/0.00	1796.65	127310	DELL COMPUTADORES BRASIL LTDA	1796.65	60	109510
10/15/2017	4	2	0	SUPRIMIR/CIOS	1	AUMOXARIFADO/DIVINAL	1206749	1000067	COMPUTADOR DELL OPTIPLEX 390	30306 - EQ PRODUC DADOS	30306 - EQ PRODUC DADOS	01/15/2018	1796.65	0	0.00/0.00

10/15/17	4	1	6 SUPRIMENTOS	1 ALMOXARIFADO CENTRAL	1207118	991214	RADIO TRANSC PORTATIL MOTOROLA DTR-620	35308 - EQ PECC DADOS	01/12/2008	928	0	11/05/08	928	2903B0	DHABRAZIAK TELECOMUNICACOES LTDA	928	60	7230					
10/15/17	4	1	6 SUPRIMENTOS	1 ALMOXARIFADO CENTRAL	1207118	991508	NOTEBOOK DELL LATITUDE D830	35308 - EQ PECC DADOS	01/12/2008	2491,85	0	11/05/08	2491,85	427210	DELL COMPUTADORES DO BRASIL LTDA	2491,85	60	7030375					
10/15/17	4	1	6 SUPRIMENTOS	1 ALMOXARIFADO CENTRAL	1207118	991510	RADIO TRANSC PORTATIL MOTOROLA DTR-620	35308 - EQ PECC DADOS	01/12/2008	928	0	11/05/08	928	2903B0	DHABRAZIAK TELECOMUNICACOES LTDA	928	60	7230					
10/15/17	4	1	6 SUPRIMENTOS	1 ALMOXARIFADO CENTRAL	1207118	991511	NOTEBOOK DELL LATITUDE D830	35308 - EQ PECC DADOS	01/12/2008	2491,85	0	11/05/08	2491,85	427210	DELL COMPUTADORES DO BRASIL LTDA	2491,85	60	7030375					
10/15/17	4	1	6 SUPRIMENTOS	1 ALMOXARIFADO CENTRAL	1207118	991513	CAMERA SONY 7.2MP	35308 - EQ PECC DADOS	01/12/2008	560	0	11/05/08	560	24B0B	CAMPINAS & SACO LTDA-ME	560	60	12988					
10/15/17	4	1	6 SUPRIMENTOS	1 ALMOXARIFADO CENTRAL	1207118	991514	NOTEBOOK DELL LATITUDE D830	35308 - EQ PECC DADOS	01/12/2008	2491,85	0	11/05/08	2491,85	427210	DELL COMPUTADORES DO BRASIL LTDA	2491,85	60	7030375					
10/15/17	4	1	6 SUPRIMENTOS	1 ALMOXARIFADO CENTRAL	1207118	991516	NO-BREAK MICROSOL 1200 VA SUMMUNE	35308 - EQ PECC DADOS	01/12/2008	729	0	11/05/08	729	2B7B8	BRASCOA CIRURGICA INFORMATICA LTDA	729	60	21883					
10/15/17	4	1	6 SUPRIMENTOS	1 ALMOXARIFADO CENTRAL	1207118	991517	RADIO TRANSC PORTATIL MOTOROLA DTR-620	35308 - EQ PECC DADOS	01/12/2008	928	0	11/05/08	928	2903B0	DHABRAZIAK TELECOMUNICACOES LTDA	928	60	7230					
10/15/17	4	1	6 SUPRIMENTOS	1 ALMOXARIFADO CENTRAL	1207118	11402	CAMERA SONY 7.2MP	35308 - EQ PECC DADOS	01/12/2008	560	0	11/05/08	560	24B0B	CAMPINAS & SACO LTDA-ME	560	60	12988					
10/15/17	4	1	6 SUPRIMENTOS	1 ALMOXARIFADO CENTRAL	1207118	994811	NOTEBOOK DELL LATITUDE D830	35308 - EQ PECC DADOS	01/12/2008	2491,85	0	11/05/08	2491,85	427210	DELL COMPUTADORES DO BRASIL LTDA	2491,85	60	7030375					
10/15/17	4	1	6 SUPRIMENTOS	1 ALMOXARIFADO CENTRAL	1207118	10407	MONITOR LCD 18 SAMSUNG	35308 - EQ PECC DADOS	01/12/2008	560	0	11/05/08	560	24B0B	CAMPINAS & SACO LTDA-ME	560	60	12988					
10/15/17	4	1	6 SUPRIMENTOS	1 ALMOXARIFADO CENTRAL	1207118	10407	NOTEBOOK DELL LATITUDE D830	35308 - EQ PECC DADOS	01/12/2008	2491,85	0	11/05/08	2491,85	427210	DELL COMPUTADORES DO BRASIL LTDA	2491,85	60	7030375					
10/15/17	4	1	6 SUPRIMENTOS	1 ALMOXARIFADO CENTRAL	1207137	10407	NOTEBOOK DELL LATITUDE D830	35308 - EQ PECC DADOS	01/12/2008	2491,85	0	11/05/08	2491,85	427210	DELL COMPUTADORES DO BRASIL LTDA	2491,85	60	7030375					
10/15/17	4	1	6 SUPRIMENTOS	1 ALMOXARIFADO CENTRAL	1207138	10408	SWITCH DEL PWR STRAIGHT	35308 - EQ PECC DADOS	01/12/2008	2991,95	0	11/05/08	2991,95	39C9A		2991,95	60	7308B					
10/15/17	4	1	6 SUPRIMENTOS	1 ALMOXARIFADO CENTRAL	1207138	10408	SWITCH DEL PWR STRAIGHT 2ª 220VCA	35308 - EQ PECC DADOS	01/12/2008	2991,95	2991,95	11/05/08	2991,95	39C9A		2991,95	60	7308B					
10/15/17	4	1	6 SUPRIMENTOS	1 ALMOXARIFADO CENTRAL	1207140	10407	MONITOR LCD 17 ULTRON	35308 - EQ PECC DADOS	01/12/2008	931,61	0	11/05/08	931,61	57489	MIDDATA INFORMATICA LTDA	931,61	60	31110					
10/15/17	4	1	6 SUPRIMENTOS	1 ALMOXARIFADO CENTRAL	1207170	11200	CPU COMPUTO	35308 - EQ PECC DADOS	01/12/2008	931,61	0	11/05/08	931,61	57489	MIDDATA INFORMATICA LTDA	931,61	60	31110					
10/15/17	4	1	6 SUPRIMENTOS	1 ALMOXARIFADO CENTRAL	1207171	11200	THIN CLIENT TP BULLS P SERIALE WINXP	35308 - EQ PECC DADOS	01/12/2008	931,61	0	11/05/08	931,61	57489	MIDDATA INFORMATICA LTDA	931,61	60	31110					
10/15/17	4	1	6 SUPRIMENTOS	1 ALMOXARIFADO CENTRAL	1207182	11201	CPU COMPUTO	35308 - EQ PECC DADOS	01/12/2008	931,61	0	11/05/08	931,61	57489	MIDDATA INFORMATICA LTDA	931,61	60	31110					
10/15/17	4	2	5 OPERACIONAL	1 ALMOXARIFADO CENTRAL	1204314	991523	SISTEMA DE MANTENIMENTO DE VEICULOS	250 - MAQUINAS E EQUIPAMENTOS	01/12/2008	1075,52	118,3	11/05/08	956,72	329B6A		1075,52	120	27384					
10/15/17	4	2	5 OPERACIONAL	1 ALMOXARIFADO CENTRAL	1204314	991523	SISTEMA DE MANTENIMENTO DE VEICULOS	250 - MAQUINAS E EQUIPAMENTOS	01/12/2008	1075,52	118,3	11/05/08	956,72	329B6A		1075,52	120	27384					
10/15/17	4	1	6 SUPRIMENTOS	1 ALMOXARIFADO CENTRAL	1207138	11400	NOTEBOOK DELL LCD 17 D630P	35308 - EQ PECC DADOS	01/12/2008	931,61	0	11/05/08	931,61	57489	MIDDATA INFORMATICA LTDA	931,61	60	31110					
10/15/17	4	1	6 SUPRIMENTOS	1 ALMOXARIFADO CENTRAL	1207178	11401	CPU COMPUTO	35308 - EQ PECC DADOS	01/12/2008	931,61	0	11/05/08	931,61	57489	MIDDATA INFORMATICA LTDA	931,61	60	31110					
10/15/17	4	1	6 SUPRIMENTOS	1 ALMOXARIFADO CENTRAL	1207178	11200	CPU COMPUTO	35308 - EQ PECC DADOS	01/12/2008	931,61	0	11/05/08	931,61	57489	MIDDATA INFORMATICA LTDA	931,61	60	31110					
10/15/17	4	1	6 SUPRIMENTOS	1 ALMOXARIFADO CENTRAL	1207178	991524	A PORT SERIAL HMC CISCO	35308 - EQ PECC DADOS	01/12/2008	744,07	0	11/05/08	744,07	57489	MIDDATA INFORMATICA LTDA	744,07	60	31110					
10/15/17	4	2	5 OPERACIONAL	1 ALMOXARIFADO CENTRAL	1204314	991525	SISTEMA DE MANTENIMENTO DE VEICULOS	250 - MAQUINAS E EQUIPAMENTOS	01/12/2008	1075,52	118,3	11/05/08	956,72	329B6A		1075,52	120	27384					
10/15/17	4	2	5 OPERACIONAL	1 ALMOXARIFADO CENTRAL	1204314	991525	SISTEMA DE MANTENIMENTO DE VEICULOS	250 - MAQUINAS E EQUIPAMENTOS	01/12/2008	1075,52	118,3	11/05/08	956,72	329B6A		1075,52	120	27384					
10/15/17	4	2	5 OPERACIONAL	1 ALMOXARIFADO CENTRAL	1204314	991526	SISTEMA DE MANTENIMENTO DE VEICULOS	250 - MAQUINAS E EQUIPAMENTOS	01/12/2008	1075,52	118,3	11/05/08	956,72	329B6A		1075,52	120	27384					
10/15/17	4	2	5 OPERACIONAL	1 ALMOXARIFADO CENTRAL	1204314	991526	SISTEMA DE MANTENIMENTO DE VEICULOS	250 - MAQUINAS E EQUIPAMENTOS	01/12/2008	1075,52	118,3	11/05/08	956,72	329B6A		1075,52	120	27384					
10/15/17	4	1	6 SUPRIMENTOS	1 ALMOXARIFADO CENTRAL	1207138	11398	MONITOR LCD 17 ULTRON 7700N	35308 - EQ PECC DADOS	01/12/2008	931,61	0	11/05/08	931,61	57489	MIDDATA INFORMATICA LTDA	931,61	60	31110					
10/15/17	4	2	5 OPERACIONAL	1 ALMOXARIFADO CENTRAL	1204314	991526	SISTEMA DE MANTENIMENTO DE VEICULOS	250 - MAQUINAS E EQUIPAMENTOS	01/12/2008	1075,52	118,3	11/05/08	956,72	329B6A		1075,52	120	27384					
10/15/17	4	1	6 SUPRIMENTOS	1 ALMOXARIFADO CENTRAL	1207138	11398	MONITOR LCD 17 ULTRON 7700N	35308 - EQ PECC DADOS	01/12/2008	931,61	0	11/05/08	931,61	57489	MIDDATA INFORMATICA LTDA	931,61	60	31110					
10/15/17	4	1	6 SUPRIMENTOS	1 ALMOXARIFADO CENTRAL	1207138	11398	MONITOR LCD 17 ULTRON 7700N	35308 - EQ PECC DADOS	01/12/2008	931,61	0	11/05/08	931,61	57489	MIDDATA INFORMATICA LTDA	931,61	60	31110					
10/15/17	4	1	6 SUPRIMENTOS	1 ALMOXARIFADO CENTRAL	1207138	11400	NOTEBOOK DELL LCD 17 D630P	35308 - EQ PECC DADOS	01/12/2008	931,61	0	11/05/08	931,61	57489	MIDDATA INFORMATICA LTDA	931,61	60	31110					
10/15/17	4	1	6 SUPRIMENTOS	1 ALMOXARIFADO CENTRAL	1207138	11401	THIN CLIENT TP BULLS P SERIALE WINXP	35308 - EQ PECC DADOS	01/12/2008	931,61	0	11/05/08	931,61	57489	MIDDATA INFORMATICA LTDA	931,61	60	31110					
10/15/17	4	1	6 SUPRIMENTOS	1 ALMOXARIFADO CENTRAL	1207138	11398	MONITOR LCD 17 ULTRON 7700N

10/15/17	4	3	189	PRODUCAO	7	SUPRIMENTO PARA PERFORAMAQ	1291156	1291156	PORTICO DISCARGA TRAUB HRE	203	MAQUINAS E EQUIPAMENTOS	16/08/2010	147251	39999.68	07/15/010	307996.84	714427	HRD SERVICOS DE MANUFATURA LTDA	147251	120	20				
10/15/17	4	5	180	OBRA ALL	4007	EQUIPAMENTOS	1291163		TERMOMETRO DIGITAL ARTUS PERKIN/VARIO	203	MAQUINAS E EQUIPAMENTOS	16/08/2010	252.66	78.14	07/15/010	154.72	539882	HOLSMAN INDUSTRIA INDUSTRIA E	252.66	120	410				
10/15/17	4	675	213	SERVICOS DE APOIO	1	SERVICO DE APOIO	1291646		MONITOR DELL LCD 17" 1C7BFP	3530	PC/PC DADOS	23/08/2010	232.56	0	07/15/010	232.56	427332	DELL COMPUTADORES DO BRASIL LTDA	232.56	60	594568				
10/15/17	4	675	213	SERVICOS DE APOIO	1	SERVICO DE APOIO	1291645		MONITOR DELL LCD 17" 1C7BFP	3530	PC/PC DADOS	23/08/2010	232.56	0	07/15/010	232.56	427332	DELL COMPUTADORES DO BRASIL LTDA	232.56	60	594568				
10/15/17	4	675	213	SERVICOS DE APOIO	1	SERVICO DE APOIO	1291644		MONITOR DELL LCD 17" 1C7BFP	3530	PC/PC DADOS	23/08/2010	232.56	0	07/15/010	232.56	427332	DELL COMPUTADORES DO BRASIL LTDA	232.56	60	594568				
10/15/17	4	675	213	SERVICOS DE APOIO	1	SERVICO DE APOIO	1291643		MONITOR DELL LCD 17" 1C7BFP	3530	PC/PC DADOS	23/08/2010	232.56	0	07/15/010	232.56	427332	DELL COMPUTADORES DO BRASIL LTDA	232.56	60	594568				
10/15/17	4	675	213	SERVICOS DE APOIO	1	SERVICO DE APOIO	1291642		MONITOR DELL LCD 17" 1C7BFP	3530	PC/PC DADOS	23/08/2010	232.56	0	07/15/010	232.56	427332	DELL COMPUTADORES DO BRASIL LTDA	232.56	60	594568				
10/15/17	4	675	213	SERVICOS DE APOIO	1	SERVICO DE APOIO	1291641		MONITOR DELL LCD 17" 1C7BFP	3530	PC/PC DADOS	23/08/2010	232.56	0	07/15/010	232.56	427332	DELL COMPUTADORES DO BRASIL LTDA	232.56	60	594568				
10/15/17	4	675	213	SERVICOS DE APOIO	1	SERVICO DE APOIO	1291640		MONITOR DELL LCD 17" 1C7BFP	3530	PC/PC DADOS	23/08/2010	232.56	0	07/15/010	232.56	427332	DELL COMPUTADORES DO BRASIL LTDA	232.56	60	594568				
10/15/17	4	675	213	SERVICOS DE APOIO	1	SERVICO DE APOIO	1291639		MONITOR DELL LCD 17" 1C7BFP	3530	PC/PC DADOS	23/08/2010	232.56	0	07/15/010	232.56	427332	DELL COMPUTADORES DO BRASIL LTDA	232.56	60	594568				
10/15/17	4	675	213	SERVICOS DE APOIO	1	SERVICO DE APOIO	1291638		MONITOR DELL LCD 17" 1C7BFP	3530	PC/PC DADOS	23/08/2010	232.56	0	07/15/010	232.56	427332	DELL COMPUTADORES DO BRASIL LTDA	232.56	60	594568				
10/15/17	4	675	213	SERVICOS DE APOIO	1	SERVICO DE APOIO	1291637		MONITOR DELL LCD 17" 1C7BFP	3530	PC/PC DADOS	23/08/2010	232.56	0	07/15/010	232.56	427332	DELL COMPUTADORES DO BRASIL LTDA	232.56	60	594568				
10/15/17	4	675	213	SERVICOS DE APOIO	1	SERVICO DE APOIO	1291636		MONITOR DELL LCD 17" 1C7BFP	3530	PC/PC DADOS	23/08/2010	232.56	0	07/15/010	232.56	427332	DELL COMPUTADORES DO BRASIL LTDA	232.56	60	594568				
10/15/17	4	675	213	SERVICOS DE APOIO	1	SERVICO DE APOIO	1291635		MICROCOMPUTADOR DELL OPTIPLEX 380	3530	PC/PC DADOS	23/08/2010	1189.9	0	07/15/010	1189.9	427332	DELL COMPUTADORES DO BRASIL LTDA	1189.9	60	594548				
10/15/17	4	675	213	SERVICOS DE APOIO	1	SERVICO DE APOIO	1291676		MICROCOMPUTADOR DELL OPTIPLEX 380	3530	PC/PC DADOS	23/08/2010	1189.9	0	07/15/010	1189.9	427332	DELL COMPUTADORES DO BRASIL LTDA	1189.9	60	594548				
10/15/17	4	675	213	SERVICOS DE APOIO	1	SERVICO DE APOIO	1291685		MICROCOMPUTADOR DELL OPTIPLEX 380	3530	PC/PC DADOS	23/08/2010	1189.9	0	07/15/010	1189.9	427332	DELL COMPUTADORES DO BRASIL LTDA	1189.9	60	594548				
10/15/17	4	675	213	SERVICOS DE APOIO	1	SERVICO DE APOIO	1291674		MICROCOMPUTADOR DELL OPTIPLEX 380	3530	PC/PC DADOS	23/08/2010	1189.9	0	07/15/010	1189.9	427332	DELL COMPUTADORES DO BRASIL LTDA	1189.9	60	594548				
10/15/17	4	675	213	SERVICOS DE APOIO	1	SERVICO DE APOIO	1291689		MICROCOMPUTADOR DELL OPTIPLEX 380	3530	PC/PC DADOS	23/08/2010	1189.9	0	07/15/010	1189.9	427332	DELL COMPUTADORES DO BRASIL LTDA	1189.9	60	594548				
10/15/17	4	675	213	SERVICOS DE APOIO	1	SERVICO DE APOIO	1291688		MICROCOMPUTADOR DELL OPTIPLEX 380	3530	PC/PC DADOS	23/08/2010	1189.9	0	07/15/010	1189.9	427332	DELL COMPUTADORES DO BRASIL LTDA	1189.9	60	594548				
10/15/17	4	675	213	SERVICOS DE APOIO	1	SERVICO DE APOIO	1291687		MICROCOMPUTADOR DELL OPTIPLEX 380	3530	PC/PC DADOS	23/08/2010	1189.9	0	07/15/010	1189.9	427332	DELL COMPUTADORES DO BRASIL LTDA	1189.9	60	594548				
10/15/17	4	675	213	SERVICOS DE APOIO	1	SERVICO DE APOIO	1291686		MICROCOMPUTADOR DELL OPTIPLEX 380	3530	PC/PC DADOS	23/08/2010	1189.9	0	07/15/010	1189.9	427332	DELL COMPUTADORES DO BRASIL LTDA	1189.9	60	594548				
10/15/17	4	675	213	SERVICOS DE APOIO	1	SERVICO DE APOIO	1291675		MICROCOMPUTADOR DELL OPTIPLEX 380	3530	PC/PC DADOS	23/08/2010	1189.9	0	07/15/010	1189.9	427332	DELL COMPUTADORES DO BRASIL LTDA	1189.9	60	594548				
10/15/17	4	675	213	SERVICOS DE APOIO	1	SERVICO DE APOIO	1291671		MICROCOMPUTADOR DELL OPTIPLEX 380	3530	PC/PC DADOS	23/08/2010	1189.9	0	07/15/010	1189.9	427332	DELL COMPUTADORES DO BRASIL LTDA	1189.9	60	594548				
10/15/17	4	675	213	SERVICOS DE APOIO	1	SERVICO DE APOIO	1291649		MICROCOMPUTADOR DELL OPTIPLEX 380	3530	PC/PC DADOS	23/08/2010	1189.9	0	07/15/010	1189.9	427332	DELL COMPUTADORES DO BRASIL LTDA	1189.9	60	594548				
10/15/17	4	675	213	SERVICOS DE APOIO	1	SERVICO DE APOIO	1291648		NOTEBOOK DELL LATITUDE E6400	3530	PC/PC DADOS	23/08/2010	1996.66	0	07/15/010	1996.66	427332	DELL COMPUTADORES DO BRASIL LTDA	1996.66	60	594585				
10/15/17	4	675	213	SERVICOS DE APOIO	1	SERVICO DE APOIO	1291647		NOTEBOOK DELL LATITUDE E6400	3530	PC/PC DADOS	23/08/2010	1996.66	0	07/15/010	1996.66	427332	DELL COMPUTADORES DO BRASIL LTDA	1996.66	60	594585				
10/15/17	4	675	213	SERVICOS DE APOIO	1	SERVICO DE APOIO	1291640		NOTEBOOK DELL LATITUDE E6400	3530	PC/PC DADOS	23/08/2010	1996.66	0	07/15/010	1996.66	427332	DELL COMPUTADORES DO BRASIL LTDA	1996.66	60	594585				
10/15/17	4	675	213	SERVICOS DE APOIO	1	SERVICO DE APOIO	1291641		NOTEBOOK DELL LATITUDE E6400	3530	PC/PC DADOS	23/08/2010	1996.66	0	07/15/010	1996.66	427332	DELL COMPUTADORES DO BRASIL LTDA	1996.66	60	594585				
10/15/17	4	675	213	SERVICOS DE APOIO	1	SERVICO DE APOIO	1291642		NOTEBOOK DELL LATITUDE E6400	3530	PC/PC DADOS	23/08/2010	1996.66	0	07/15/010	1996.66	427332	DELL COMPUTADORES DO BRASIL LTDA	1996.66	60	594585				
10/15/17	4	675	213	SERVICOS DE APOIO	1	SERVICO DE APOIO	1291643		NOTEBOOK DELL LATITUDE E6400	3530	PC/PC DADOS	23/08/2010	1996.66	0	07/15/010	1996.66	427332	DELL COMPUTADORES DO BRASIL LTDA	1996.66	60	594585				
10/15/17	4	675	213	SERVICOS DE APOIO	1	SERVICO DE APOIO	1291644		NOTEBOOK DELL LATITUDE E6400	3530	PC/PC DADOS	23/08/2010	1996.66	0	07/15/010	1996.66	427332	DELL COMPUTADORES DO BRASIL LTDA	1996.66	60	594585				
10/15/17	4	675	213	SERVICOS DE APOIO	1	SERVICO DE APOIO	1291645		NOTEBOOK DELL LATITUDE E6400	3530	PC/PC DADOS	23/08/2010	1996.66	0	07/15/010	1996.66	427332	DELL COMPUTADORES DO BRASIL LTDA	1996.66	60	594585				
10/15/17	4	675	213	SERVICOS DE APOIO	1	SERVICO DE APOIO	1291646		NOTEBOOK DELL LATITUDE E6400	3530	PC/PC DADOS	23/08/2010	1996.66	0	07/15/010	1996.66	427332	DELL COMPUTADORES DO BRASIL LTDA	1996.66	60	594585				
10/15/17	4	2	209	MANUTENCAO OPERCIAIS	4	CAMINHOES MASSCLASSTIES	1291633		CACAMBA MASSCLASSTIES BI CAPACIDADE 12M3	200	VEICULOS	26/08/2010	35000	0	07/15/010	35000	54860	ROSSETTO REDIDOV LTDA	35000	60	9595				
10/15/17	4	2	209	MANUTENCAO OPERCIAIS	4	CAMINHOES MASSCLASSTIES	1291634		CACAMBA MASSCLASSTIES BI CAPACIDADE 12M3	200	VEICULOS	26/08/2010	35000	0	07/15/010	35000	54860	ROSSETTO REDIDOV LTDA	35000	60	9596				
10/15/17	4	2	209	MANUTENCAO OPERCIAIS	4	CAMINHOES MASSCLASSTIES	1291631		CACAMBA MASSCLASSTIES BI CAPACIDADE 12M3	200	VEICULOS	26/08/2010	35000	0	07/15/010	35000	54860	ROSSETTO REDIDOV LTDA	35000	60	9571				
10/15/17	4	2	209	MANUTENCAO OPERCIAIS	4	CAMINHOES MASSCLASSTIES	1291632		CACAMBA MASSCLASSTIES BI CAPACIDADE 12M3	200	VEICULOS	26/08/2010	35000	0	07/15/010	35000	54860	ROSSETTO REDIDOV LTDA	35000	60	9572				
10/15/17	4	2	209	MANUTENCAO OPERCIAIS	4	CAMINHOES MASSCLASSTIES	1291630		CACAMBA MASSCLASSTIES BI CAPACIDADE 12M3	200	VEICULOS	26/08/2010	35000	0	07/15/010	35000	54860	ROSSETTO REDIDOV LTDA	35000	60	9594				
10/15/17	4	2	209	MANUTENCAO OPERCIAIS	4	CAMINHOES MASSCLASSTIES	1291627		CACAMBA MASSCLASSTIES BI CAPACIDADE 12M3	200	VEICULOS	26/08/2010	35000	0	07/15/010	35000	54860	ROSSETTO REDIDOV LTDA	35000	60	9593				
10/15/17	4	2	209	MANUTENCAO OPERCIAIS	4	CAMINHOES MASSCLASSTIES	1291628		CACAMBA MASSCLASSTIES BI CAPACIDADE 12M3	200	VEICULOS	26/08/2010	35000	0	07/15/010	35000	54860	ROSSETTO REDIDOV LTDA	35000	60	9591				
10/15/17	4	2	209	MANUTENCAO OPERCIAIS	4	CAMINHOES MASSCLASSTIES	1291629		CACAMBA MASSCLASSTIES BI CAPACIDADE 12M3	200	VEICULOS	26/08/2010	35000	0	07/15/010	35000	54860	ROSSETTO REDIDOV LTDA	35000	60	9590				
10/15/17	4	2	209	MANUTENCAO OPERCIAIS	4	CAMINHOES MASSCLASSTIES	1291625		CACAMBA MASSCLASSTIES BI CAPACIDADE 12M3	200	VEICULOS	26/08/2010	35000	0	07/15/010	35000	54860	ROSSETTO REDIDOV LTDA	35000	60	9592				
10/15/17	4	2	209	MANUTENCAO OPERCIAIS	4	CAMINHOES MASSCLASSTIES	1291626		CACAMBA MASSCLASSTIES BI CAPACIDADE 12M3	200	VEICULOS	26/08/2010	35000	0	07/15/010	35000	54860	ROSSETTO REDIDOV LTDA	35000	60	9573				
10/15/17	4	2	209	MANUTENCAO OPERCIAIS	4	CAMINHOES MASSCLASSTIES	1291624		CACAMBA MASSCLASSTIES BI CAPACIDADE 12M3	200	VEICULOS	26/08/2010	35000	0	07/15/010	35000	54860	ROSSETTO REDIDOV LTDA	35000	60	9574				
10/15/17	4	2	209	MANUTENCAO OPERCIAIS	4	CAMINHOES MASSCLASSTIES	1291623		CACAMBA MASSCLASSTIES BI CAPACIDADE 12M3	200	VEICULOS	26/08/2010	35000	0	07/15/010	35000	54860	ROSSETTO REDIDOV LTDA	35000	60	9573				
10/15/17	4	2	209	MANUTENCAO OPERCIAIS	4	CAMINHOES MASSCLASSTIES	1291646		CACAMBA MASSCLASSTIES BI CAPACIDADE 12M3	200	VEICULOS	26/08/2010	35000	0	07/15/010	35000	54860	ROSSETTO REDIDOV LTDA	35000	60	9572				
10/15/17	4	2	209	MANUTENCAO OPERCIAIS	4	CAMINHOES MASSCLASSTIES	1291647		CACAMBA MASSCLASSTIES BI CAPACIDADE 12M3	200	VEICULOS	26/08/2010	35000	0	07/15/010	35000	54860	ROSSETTO REDIDOV LTDA	35000	60	9568				
10/15/17	4	2	209	MANUTENCAO OPERCIAIS	4	CAMINHOES MASSCLASSTIES	1291648		CACAMBA MASSCLASSTIES BI CAPACIDADE 12M3	200	VEICULOS	26/08/2010	35000	0	07/15/010	35000	54860	ROSSETTO REDIDOV LTDA	35000	60	9578				
10/15/17	4	2	209	MANUTENCAO OPERCIAIS	5	CAMINHOES DE APOIO	1291689		CONJUNTO MOVIL VIECULA MI MODI ADRIEMBRA	203	MAQUINAS E EQUIPAMENTOS	26/08/2010	50000	1333334	07/15/010	36666.66	83250	GUECOM EQUIPAMENTOS INDUSTRIAIS LTDA	50000	120	1231				
10/15/17	4	2	209	MANUTENCAO OPERCIAIS	5	CAMINHOES DE APOIO	1291688		CONJUNTO MOVIL VIECULA MI MODI ADRIEMBRA	203	MAQUINAS E EQUIPAMENTOS	26/08/2010	50000	1333334	07/15/010	36666.66	83250	GUECOM EQUIPAMENTOS INDUSTRIAIS LTDA	50000	120	1232				
10/15/17	4	2	209	MANUTENCAO OPERCIAIS	5	CAMINHOES DE APOIO	1291687		CONJUNTO MOVIL VIECULA MI MODI ADRIEMBRA	203	MAQUINAS E EQUIPAMENTOS	26/08/2010	50000	1333334	07/15/010	36666.66	83250	GUECOM EQUIPAMENTOS INDUSTRIAIS LTDA	50000	120	1233				
10/15/17	4	2	209	MANUTENCAO OPERCIAIS	5	CAMINHOES DE APOIO	1291686		CONJUNTO MOVIL VIECULA MI MODI ADRIEMBRA	203	MAQUINAS E EQUIPAMENTOS	26/08/2010	50000	1333334	07/15/010	36666.66	83250	GUECOM EQUIPAMENTOS INDUSTRIAIS LTDA	50000	120	1234				
10/15/17	4	1	6	SUPRIMENTOS	1	ALMOXARIFADO CENTRAL	1291618	1291618	FECHADURA HIDRAULICA VOLVO ECS/BELC	203	MAQUINAS E EQUIPAMENTOS	26/08/2010	680000	170000	07/15/010	454000	457369	TRACBEL SA	680000	120	1159802	VOC1388/000000/2/1/1/1			
10/15/17	4	1	6	SUPRIMENTOS	1	ALMOXARIFADO CENTRAL	1291619	1291619	FECHADURA HIDRAULICA VOLVO ECS/BELC	203	MAQUINAS E EQUIPAMENTOS	26/08/2010	680000	170000	07/15/010	454000	457369	TRACBEL SA	680000	120	1159801	VOC1388/000000/2/1/1/1			
10/15/17	4	1	6	SUPRIMENTOS	1	ALMOXARIFADO CENTRAL	1291618	1291618	FECHADURA HIDRAULICA VOLVO ECS/BELC	203	MAQUINAS E EQUIPAMENTOS	26/08/2010	680000	170000	07/15/010	454000	457369	TRACBEL SA	680000	120	1159871	VOC1388/000000/2/1/1/1			
10/15/17	4	5	180	OBRA ALL	4007	EQUIPAMENTOS	1291617	1291617	TERMOMETRO DIGITAL ARTUS PERKIN/VARIO	203	MAQUINAS E EQUIPAMENTOS	26/08/2010	252.66	78.14	07/15/010	154.72	539882	HOLSMAN INDUSTRIA INDUSTRIA E	252.66	120	411				
10/15/17	4	5	188	OPERACIONAL - PRODUCAO	1	SUPRIMENTO PARA PERFORAMAQ	1291616	1291616	TERMOMETRO MADE ARTIGO DIGITAL ALLUS	203	MAQUINAS E EQUIPAMENTOS	26/08/2010	1348.48	0	07/15/010	1348.48	1864	INSTRUPHENA INSTRUM DE MEDICAO LTDA	1348.48	120	23333				
10/15/17	4	564	6	SUPRIMENTOS	1	ALMOXARIFADO CENTRAL	1291608	1291608	PROLIMPOST TC SUPORTE TC 3-UNICO SELL	3530	PC/PC DADOS	02/07/2010	72.55	0	08/01/010	72.55	61903	DELL COMPUTERS DO BRASIL LTDA	72.55	60	624772				
10/15/17	4	675	26	TECNOLOGIA DA INFORMACAO	2	SUPORTE TECNICO	1291635	1291635	MONITOR DELL LCD 17" 1C7BFP	3530	PC/PC DADOS	02/07/2010	231.6	0	08/01/010	231.6	427332	DELL COMPUTADORES DO BRASIL LTDA	231.6	60	671839	CNDW/BH/HE/GE/BS/LP/RL			
10/15/17	4	675	26	TECNOLOGIA DA INFORMACAO	2	SUPORTE TECNICO	1291634	1291634	MONITOR DELL LCD 17" 1C7BFP	3530	PC/PC DADOS	02/07/2010	231.6	0	08/01/010	231.6	427332	DELL COMPUTADORES DO BRASIL LTDA	231.6	60	671839	CNDW/BH/HE/GE/BS/LP/RL			
10/15/17	4	675	26	TECNOLOGIA DA INFORMACAO	2	SUPORTE TECNICO	1291633	1291633	MONITOR DELL LCD 17" 1C7BFP	3530	PC/PC DADOS	02/07/2010	231.6	0	08/01/010	231.6	427332	DELL COMPUTADORES DO BRASIL LTDA	231.6	60	671839	CNDW/BH/HE/GE/BS/LP/RL			
10/15/17	4	675	26	TECNOLOGIA DA INFORMACAO	2	SUPORTE TECNICO	1291632	1291632	MONITOR DELL LCD 17" 1C7BFP	3530	PC/PC DADOS	02/07/2010	231.6	0	08/01/010	231.6	427332	DELL COMPUTADORES DO BRASIL LTDA	231.6	60	671839	CNDW/BH/HE/GE/BS/LP/RL			
10/15/17	4	675	26	TECNOLOGIA DA INFORMACAO	2	SUPORTE TECNICO	1291631	1291631	MONITOR DELL LCD 17" 1C7BFP	3530	PC/PC DADOS	02/07/2010	231.6	0	08/01/010	231.6	427332	DELL COMPUTADORES DO BRASIL LTDA	231.6	60	671839	CNDW/BH/HE/GE/BS/LP/RL			
10/15/17	4	664	211	SERVICOS DE APOIO	1	SERVICO DE APOIO	1291630	1291630	MONITOR DELL LCD 17" 1C7BFP	3530	PC/PC DADOS	02/07/2010	231.6	0	08/01/010	231.6	427332	DELL COMPUTADORES DO BRASIL LTDA	231.6	60	671839	CNDW/BH/HE/GE/BS/LP/RL			
10/15/17	4	675	26	TECNOLOGIA DA INFORMACAO	2	SUPORTE TECNICO	1291627	1291627	MICROCOMPUTADOR DELL OPTIPLEX 380	3530	PC/PC DADOS	02/07/2010	1299.05	0	08/01/010	1299.05	427332	DELL COMPUTADORES DO BRASIL LTDA	1299.05	60	671839	CDW/PRL			
10/15/17	4	675	26	TECNOLOGIA DA INFORMACAO	2	SUPORTE TECNICO	1291626	1291626	MICROCOMPUTADOR DELL OPTIPLEX 380	3530	PC/PC DADOS	02/07/2010	1299.05	0	08/01/010	1299.05	427332	DELL COMPUTADORES DO BRASIL LTDA	1299.05	60	671839	CDW/PRL			
10/15/17	4	664	211	SERVICOS DE APOIO	1	SERVICO DE APOIO	1291625	1291625	MICROCOMPUTADOR DELL OPTIPLEX 380	3530	PC/PC DADOS	02/07/2010	1299.05	0	08/01/010	1299.05	427332	DELL COMPUTADORES DO BRASIL LTDA	1299.05	60	671839	CDW/PRL			
10/15/17	4	675	26	TECNOLOGIA DA INFORMACAO	2	SUPORTE TECNICO	1291624	1291624	MICROCOMPUTADOR DELL OPTIPLEX 380	3530	PC/PC DADOS	02/07/2010	1299.05	0	08/01/010	1299.05	427332	DELL COMPUTADORES DO BRASIL LTDA	1299.05	60	671839	CDW/PRL			
10/15/17	4	675	26	TECNOLOGIA DA INFORMACAO	2	SUPORTE TECNICO	1291623	1291623	MICROCOMPUTADOR DELL OPTIPLEX 380	3530	PC/PC DADOS	02/07/2010	1299.05	0	08/01/010	1299.05	427332	DELL COMPUTADORES DO BRASIL LTDA	1299.05	60	671839	CDW/PRL			
10/15/17	4	1	6	SUPRIMENTOS	1	ALMOXARIFADO CENTRAL	1291607	1291607	FECHADURA HIDRAULICA VOLVO ECS/BELC	203	MAQUINAS E EQUIPAMENTOS	02/07/2010	680000	170000	07/15/010	454000	457369	TRACBEL SA	680000	120	1159803	VOC1388/000000/2/1/1/1			
10/15/17	4	675	6	SUPRIMENTOS	1	ALMOXARIFADO CENTRAL	1291606	1291606	CONJUNTO DE EMISSOR MARE MATTEO	203	MAQUINAS E EQUIPAMENTOS	02/07/2010	600000	100000	08/01/010	400000	457369	TRACBEL SA	600000	120	1159809				
10/15/17	4	675	6	SUPRIMENTOS	1	ALMOXARIFADO CENTRAL	1291605	1291605	CONJUNTO DE EMISSOR MARE MATTEO	203	MAQUINAS E EQUIPAMENTOS	02/07/2010	600000	100000	08/01/010	400000	457369	TRACBEL SA	600000	120	1159810	VOC1388/000000/2/1/1/1			
10/15/17	4	675	6	SUPRIMENTOS	1	ALMOXARIFADO CENTRAL	1291476		MOTONIVELADORA CATERPILLAR 120K	203	MAQUINAS E EQUIPAMENTOS	02/07/2010	500000	1433333.29	08/08/010	333333.71	71290	SOTRIQ S/A	500000	120	53964				
10/15/17	4	675	6	SUPRIMENTOS	1	ALMOXARIFADO CENTRAL	1291538		ROLO COMPACTADOR VIBRATORIO MODO CS-250	203	MAQUINAS E EQUIPAMENTOS	02/07/2010	50000	62500	08/07/010	21750	123567	BAUKO MAQUINAS SA	50000	120	29263				
10/15/17	4	675	6	SUPRIMENTOS	1	ALMOXARIFADO CENTRAL	1291536	1291536	ROLO COMPACTADOR PNEUS DYNAPAC	203	MAQUINAS E EQUIPAMENTOS	08/07/2010	350000	62500	08/07/010	21750	123567	BAUKO MAQUINAS SA	350000	120	31911	1000000/1/0000000			
10/15/17	4	675	6	SUPRIMENTOS	1	ALMOXARIFADO CENTRAL	1291537		ROLO COMPACTADOR PNEUS DYNAPAC	203	MAQUINAS E EQUIPAMENTOS	08/07/2010	350000	62500	08/07/010	21750	123567	BAUKO MAQUINAS SA	350000	120	31947				
10/15/17	4	675	6	SUPRIMENTOS	1	ALMOXARIFADO CENTRAL	1291535		ROLO COMPACTADOR VIBRATORIO MODO CS-250	203	MAQUINAS E EQUIPAMENTOS	08/07/2010	350000	62500	08/07/010	21750	123567	BAUKO MAQUINAS SA	350000	120	32879				
10/15/17	4	675	6	SUPRIMENTOS	1	ALMOXARIFADO CENTRAL	1291534	1291534	ROLO COMPACTADOR VIBRATORIO MODO CS-250	203	MAQUINAS E EQUIPAMENTOS	08/07/2010	350000	62500	08/07/010	21750	123567	BAUKO MAQUINAS SA	350000	120	32880				
10/15/17	4	675	26	TECNOLOGIA DA INFORMACAO	50	SERVICOS AMBIENTAIS DE NEGOCIOS	1291615	1291615	NOTEBOOK DELL LATITUDE E6400	3530	PC/PC DADOS	12/07/2010	1996.66	0	08/01/010	1996.66	58882	TECH DATA BRASIL LTDA	1996.66	60	1496457				
10/15/17	4	675	3	ENGENHARIA	7	ORGANIZACAO/LICITACAO	1291617	1291617	NOTEBOOK DELL LATITUDE E6400	3530	PC/PC DADOS	12/07/2010	1996.66	0	08/01/010	1996.66	58882	TECH DATA BRASIL LTDA	1996.66	60	1496457				
10/15/17	4	675	26	TECNOLOGIA DA INFORMACAO	2	SUPORTE TECNICO	1291616	1291616	NOTEBOOK DELL LATITUDE E6400	3530	PC/PC DADOS	12/07/2010	1996.66	0	08/01/010	1996.66	427332	DELL COMPUTADORES DO BRASIL LTDA	1996.66	60	698612				
10/15/17	4	675	26	TECNOLOGIA DA INFORMACAO	2	SUPORTE TECNICO	1291615	1291615	NOTEBOOK DELL LATITUDE E6400	3530	PC/PC DADOS	12/07/2010	1996.66	0	08/01/010	1996.66	427332	DELL COMPUTADORES DO BRASIL LTDA	1996.66	60	698612				
10/15/17	4	675	26	TECNOLOGIA DA INFORMACAO	2	SUPORTE TECNICO	1291614	1291614	NOTEBOOK DELL LATITUDE E6400	3530	PC/PC DADOS	12/07/2010	1996.66	0	08/01/010	1996.66	427332	DELL COMPUTADORES DO BRASIL LTDA	1996.66	60	698612				
10/15/17	4	675	26	TECNOLOGIA DA INFORMACAO	2	SUPORTE TECNICO	1291613	1291613	NOTEBOOK DELL LATITUDE E6400	3530	PC/PC DADOS	12/07/2010	1996.66	0	08/01/010	1996.66	427332	DELL COMPUTADORES DO BRASIL LTDA	1996.66	60	698612	SWNOP/NU			
10/15/17	4	675	26	TECNOLOGIA DA INFORMACAO	2	SUPORTE TECNICO	1291612	1291612	NOTEBOOK DELL LATITUDE E6400	3530	PC/PC DADOS	12

10/15/2017	4	1	6	SUPERMARTOS	1	ALMACARRUIZO CENTRAL	1506707	1506707	EXCAVADORES HIDRAULICAS KOMATSU MODO PC200LC	203	MAQUINARIA E EQUIPAMIENTOS	08/11/2010	440000	1398698.39	1129/8/10	35/10/2011	497368	TRACOEL S/A	440000	120	3878	VOC1C00870007149B							
10/15/2017	4	1	6	SUPERMARTOS	1	ALMACARRUIZO CENTRAL	1506708	1506708	EXCAVADORES HIDRAULICAS KOMATSU MODO PC200LC	203	MAQUINARIA E EQUIPAMIENTOS	08/11/2010	440000	1398698.39	1129/8/10	35/10/2011	497368	TRACOEL S/A	440000	120	3879	VOC1C00870007151A							
10/15/2017	4	1	5	REGIONEDI-MAINMOR	1	DEPARTAMENTO PERSONAL	1506669		LICENCIA DO DPT-BASIC	1312/1/00	SOFTWARE	12/11/2010	734.27	0	1/12/1/10	734.27	2008/10	COMPRO TECNOLOGIA LTDA	734.27	36	4007								
10/15/2017	4	1	5	REGIONEDI-MAINMOR	1	DEPARTAMENTO PERSONAL	1506670		LICENCIA DO DPT-BASIC	1312/1/00	SOFTWARE	12/11/2010	734.27	0	1/12/1/10	734.27	2008/10	COMPRO TECNOLOGIA LTDA	734.27	36	4008								
10/15/2017	4	1	5	REGIONEDI-MAINMOR	1	DEPARTAMENTO PERSONAL	1506671		LICENCIA DO DPT-BASIC	1312/1/00	SOFTWARE	12/11/2010	734.27	0	1/12/1/10	734.27	2008/10	COMPRO TECNOLOGIA LTDA	734.27	36	4009								
10/15/2017	4	1	5	REGIONEDI-MAINMOR	1	DEPARTAMENTO PERSONAL	1506672		LICENCIA DO DPT-BASIC	1312/1/00	SOFTWARE	12/11/2010	734.27	0	1/12/1/10	734.27	2008/10	COMPRO TECNOLOGIA LTDA	734.27	36	4010								
10/15/2017	4	1	5	REGIONEDI-MAINMOR	1	DEPARTAMENTO PERSONAL	1506673		LICENCIA DO DPT-BASIC	1312/1/00	SOFTWARE	12/11/2010	734.27	0	1/12/1/10	734.27	2008/10	COMPRO TECNOLOGIA LTDA	734.27	36	4011								
10/15/2017	4	1	5	REGIONEDI-MAINMOR	1	DEPARTAMENTO PERSONAL	1506674		LICENCIA DO DPT-BASIC	1312/1/00	SOFTWARE	12/11/2010	734.27	0	1/12/1/10	734.27	2008/10	COMPRO TECNOLOGIA LTDA	734.27	36	4012								
10/15/2017	4	1	5	REGIONEDI-MAINMOR	1	DEPARTAMENTO PERSONAL	1506675		LICENCIA DO DPT-BASIC	1312/1/00	SOFTWARE	12/11/2010	734.27	0	1/12/1/10	734.27	2008/10	COMPRO TECNOLOGIA LTDA	734.27	36	4013								
10/15/2017	4	1	5	REGIONEDI-MAINMOR	1	DEPARTAMENTO PERSONAL	1506676		LICENCIA DO DPT-BASIC	1312/1/00	SOFTWARE	12/11/2010	734.27	0	1/12/1/10	734.27	2008/10	COMPRO TECNOLOGIA LTDA	734.27	36	4014								
10/15/2017	4	1	5	REGIONEDI-MAINMOR	1	DEPARTAMENTO PERSONAL	1506677		LICENCIA DO DPT-BASIC	1312/1/00	SOFTWARE	12/11/2010	734.27	0	1/12/1/10	734.27	2008/10	COMPRO TECNOLOGIA LTDA	734.27	36	4015								
10/15/2017	4	1	5	REGIONEDI-MAINMOR	1	DEPARTAMENTO PERSONAL	1506678		LICENCIA DO DPT-BASIC	1312/1/00	SOFTWARE	12/11/2010	734.27	0	1/12/1/10	734.27	2008/10	COMPRO TECNOLOGIA LTDA	734.27	36	4016								
10/15/2017	4	1	5	REGIONEDI-MAINMOR	1	DEPARTAMENTO PERSONAL	1506679		LICENCIA DO DPT-BASIC	1312/1/00	SOFTWARE	12/11/2010	734.27	0	1/12/1/10	734.27	2008/10	COMPRO TECNOLOGIA LTDA	734.27	36	4017								
10/15/2017	4	1	5	REGIONEDI-MAINMOR	1	DEPARTAMENTO PERSONAL	1506680		LICENCIA DO DPT-BASIC	1312/1/00	SOFTWARE	12/11/2010	734.27	0	1/12/1/10	734.27	2008/10	COMPRO TECNOLOGIA LTDA	734.27	36	4018								
10/15/2017	4	1	5	REGIONEDI-MAINMOR	1	DEPARTAMENTO PERSONAL	1506681		LICENCIA DO DPT-BASIC	1312/1/00	SOFTWARE	12/11/2010	734.27	0	1/12/1/10	734.27	2008/10	COMPRO TECNOLOGIA LTDA	734.27	36	4019								
10/15/2017	4	1	5	REGIONEDI-MAINMOR	1	DEPARTAMENTO PERSONAL	1506682		LICENCIA DO DPT-BASIC	1312/1/00	SOFTWARE	12/11/2010	734.27	0	1/12/1/10	734.27	2008/10	COMPRO TECNOLOGIA LTDA	734.27	36	4020								
10/15/2017	4	1	5	REGIONEDI-MAINMOR	1	DEPARTAMENTO PERSONAL	1506683		LICENCIA DO DPT-BASIC	1312/1/00	SOFTWARE	12/11/2010	734.27	0	1/12/1/10	734.27	2008/10	COMPRO TECNOLOGIA LTDA	734.27	36	4021								
10/15/2017	4	1	5	REGIONEDI-MAINMOR	1	DEPARTAMENTO PERSONAL	1506684		LICENCIA DO DPT-BASIC	1312/1/00	SOFTWARE	12/11/2010	734.27	0	1/12/1/10	734.27	2008/10	COMPRO TECNOLOGIA LTDA	734.27	36	4022								
10/15/2017	4	1	5	REGIONEDI-MAINMOR	1	DEPARTAMENTO PERSONAL	1506685		LICENCIA DO DPT-BASIC	1312/1/00	SOFTWARE	12/11/2010	734.27	0	1/12/1/10	734.27	2008/10	COMPRO TECNOLOGIA LTDA	734.27	36	4023								
10/15/2017	4	1	5	REGIONEDI-MAINMOR	1	DEPARTAMENTO PERSONAL	1506686		TERM PORTATIL MODO PPT-711C	3530/1	EQ/PROC DADOS	18/10/2010	1101.41	0	1/19/1/10	1101.41	2008/10	COMPRO TECNOLOGIA LTDA	1101.41	60	4153/4								
10/15/2017	4	1	5	REGIONEDI-MAINMOR	1	DEPARTAMENTO PERSONAL	1506687		TERM PORTATIL MODO PPT-711C	3530/1	EQ/PROC DADOS	18/10/2010	1101.41	0	1/19/1/10	1101.41	2008/10	COMPRO TECNOLOGIA LTDA	1101.41	60	4153/4								
10/15/2017	4	1	5	REGIONEDI-MAINMOR	1	DEPARTAMENTO PERSONAL	1506688		TERM PORTATIL MODO PPT-711C	3530/1	EQ/PROC DADOS	18/10/2010	1101.41	0	1/19/1/10	1101.41	2008/10	COMPRO TECNOLOGIA LTDA	1101.41	60	4153/4								
10/15/2017	4	1	5	REGIONEDI-MAINMOR	1	DEPARTAMENTO PERSONAL	1506689		TERM PORTATIL MODO PPT-711C	3530/1	EQ/PROC DADOS	18/10/2010	1101.41	0	1/19/1/10	1101.41	2008/10	COMPRO TECNOLOGIA LTDA	1101.41	60	4153/4								
10/15/2017	4	1	5	REGIONEDI-MAINMOR	1	DEPARTAMENTO PERSONAL	1506690		TERM PORTATIL MODO PPT-711C	3530/1	EQ/PROC DADOS	18/10/2010	1101.41	0	1/19/1/10	1101.41	2008/10	COMPRO TECNOLOGIA LTDA	1101.41	60	4153/4								
10/15/2017	4	1	5	REGIONEDI-MAINMOR	1	DEPARTAMENTO PERSONAL	1506691		TERM PORTATIL MODO PPT-711C	3530/1	EQ/PROC DADOS	18/10/2010	1101.41	0	1/19/1/10	1101.41	2008/10	COMPRO TECNOLOGIA LTDA	1101.41	60	4153/4								
10/15/2017	4	1	5	REGIONEDI-MAINMOR	1	DEPARTAMENTO PERSONAL	1506692		TERM PORTATIL MODO PPT-711C	3530/1	EQ/PROC DADOS	18/10/2010	1101.41	0	1/19/1/10	1101.41	2008/10	COMPRO TECNOLOGIA LTDA	1101.41	60	4153/4								
10/15/2017	4	1	5	REGIONEDI-MAINMOR	1	DEPARTAMENTO PERSONAL	1506693		TERM PORTATIL MODO PPT-711C	3530/1	EQ/PROC DADOS	18/10/2010	1101.41	0	1/19/1/10	1101.41	2008/10	COMPRO TECNOLOGIA LTDA	1101.41	60	4153/4								
10/15/2017	4	2	209	MAINMOTRACO OPCIONAIS	2	EQUIPAMENTOS TERRAPLANAGEM	1507030		CACAMBA VOLVO EC300 L20MP	203	MAQUINARIA E EQUIPAMENTOS	17/11/2010	35475	6312.71	1/12/7/10	14182.29	33981	SOLBERING COMERCIO E INDUSTRIA LTDA	35475	120	9708								
10/15/2017	4	2	209	MAINMOTRACO OPCIONAIS	2	EQUIPAMENTOS TERRAPLANAGEM	1507031		CACAMBA VOLVO EC300 L20MP	203	MAQUINARIA E EQUIPAMENTOS	17/11/2010	35475	6312.71	1/12/7/10	14182.29	33981	SOLBERING COMERCIO E INDUSTRIA LTDA	35475	120	9709								
10/15/2017	4	2	209	MAINMOTRACO OPCIONAIS	2	EQUIPAMENTOS TERRAPLANAGEM	1507032		CACAMBA VOLVO EC300 L20MP	203	MAQUINARIA E EQUIPAMENTOS	17/11/2010	35475	6312.71	1/12/7/10	14182.29	33981	SOLBERING COMERCIO E INDUSTRIA LTDA	35475	120	9710								
10/15/2017	4	10	211	SERVICOS DE APOIO	1	SERVICOS DE APOIO	1507447	1507447	MOTO BOMBA GS CLINGROD MWM MODO 206HS	203	MAQUINARIA E EQUIPAMENTOS	22/11/2010	32772	31648	1/12/2/10	10924	27934	IRRIGACAO PINAPOLIS IND E COMERCIO LTDA	32772	120	1136								
10/15/2017	4	10	211	SERVICOS DE APOIO	1	SERVICOS DE APOIO	1507448	1507448	MOTO BOMBA GS CLINGROD MWM MODO 206HS	203	MAQUINARIA E EQUIPAMENTOS	22/11/2010	32772	31648	1/12/2/10	10924	27934	IRRIGACAO PINAPOLIS IND E COMERCIO LTDA	32772	120	1135								
10/15/2017	4	209	MAINMOTRACO OPCIONAIS	1	CAMINHOES DE APOIO	1507540		MOTO BOMBA GS CLINGROD MWM MODO 206HS	203	MAQUINARIA E EQUIPAMENTOS	22/11/2010	34953	30877.55	1/12/2/10	20000.16	27934	IRRIGACAO PINAPOLIS IND E COMERCIO LTDA	34953	120	1133								
10/15/2017	4	875	25	TECNOLOGIA DA INFORMACAO	2	SUPORTE TECNICO	1507515		PROJECIPRINT TS-INFORTE TEC 3.LINGE DBLL	3530/1	EQ/PROC DADOS	25/11/2010	75.48	0	1/12/3/10	75.48	91903	DELL COMPUTERS DO BRASIL LTDA	75.48	60	59485								
10/15/2017	4	875	25	TECNOLOGIA DA INFORMACAO	2	SUPORTE TECNICO	1507516		PROJECIPRINT TS-INFORTE TEC 3.LINGE DBLL	3530/1	EQ/PROC DADOS	25/11/2010	75.48	0	1/12/3/10	75.48	91903	DELL COMPUTERS DO BRASIL LTDA	75.48	60	59486								
10/15/2017	4	875	25	TECNOLOGIA DA INFORMACAO	2	SUPORTE TECNICO	1507523		PROJECIPRINT TS-INFORTE TEC 3.LINGE DBLL	3530/1	EQ/PROC DADOS	25/11/2010	75.48	0	1/12/3/10	75.48	91903	DELL COMPUTERS DO BRASIL LTDA	75.48	60	59487								
10/15/2017	4	875	25	TECNOLOGIA DA INFORMACAO	2	SUPORTE TECNICO	1507524		PROJECIPRINT TS-INFORTE TEC 3.LINGE DBLL	3530/1	EQ/PROC DADOS	25/11/2010	75.48	0	1/12/3/10	75.48	91903	DELL COMPUTERS DO BRASIL LTDA	75.48	60	59488								
10/15/2017	4	875	25	TECNOLOGIA DA INFORMACAO	2	SUPORTE TECNICO	1507525		PROJECIPRINT TS-INFORTE TEC 3.LINGE DBLL	3530/1	EQ/PROC DADOS	25/11/2010	75.48	0	1/12/3/10	75.48	91903	DELL COMPUTERS DO BRASIL LTDA	75.48	60	59489								
10/15/2017	4	875	25	TECNOLOGIA DA INFORMACAO	2	SUPORTE TECNICO	1507526		PROJECIPRINT TS-INFORTE TEC 3.LINGE DBLL	3530/1	EQ/PROC DADOS	25/11/2010	75.48	0	1/12/3/10	75.48	91903	DELL COMPUTERS DO BRASIL LTDA	75.48	60	59490								
10/15/2017	4	875	25	TECNOLOGIA DA INFORMACAO	2	SUPORTE TECNICO	1507527		PROJECIPRINT TS-INFORTE TEC 3.LINGE DBLL	3530/1	EQ/PROC DADOS	25/11/2010	75.48	0	1/12/3/10	75.48	91903	DELL COMPUTERS DO BRASIL LTDA	75.48	60	59491								
10/15/2017	4	875	25	TECNOLOGIA DA INFORMACAO	2	SUPORTE TECNICO	1507528		PROJECIPRINT TS-INFORTE TEC 3.LINGE DBLL	3530/1	EQ/PROC DADOS	25/11/2010	75.48	0	1/12/3/10	75.48	91903	DELL COMPUTERS DO BRASIL LTDA	75.48	60	59492								
10/15/2017	4	875	25	TECNOLOGIA DA INFORMACAO	2	SUPORTE TECNICO	1507529		PROJECIPRINT TS-INFORTE TEC 3.LINGE DBLL	3530/1	EQ/PROC DADOS	25/11/2010	108.59	0	1/12/3/10	108.59	91903	DELL COMPUTERS DO BRASIL LTDA	108.59	60	60884								
10/15/2017	4	875	25	TECNOLOGIA DA INFORMACAO	2	SUPORTE TECNICO	1507530		PROJECIPRINT TS-INFORTE TEC 3.LINGE DBLL	3530/1	EQ/PROC DADOS	25/11/2010	108.59	0	1/12/3/10	108.59	91903	DELL COMPUTERS DO BRASIL LTDA	108.59	60	60885								
10/15/2017	4	875	25	TECNOLOGIA DA INFORMACAO	2	SUPORTE TECNICO	1507531		PROJECIPRINT TS-INFORTE TEC 3.LINGE DBLL	3530/1	EQ/PROC DADOS	25/11/2010	108.59	0	1/12/3/10	108.59	91903	DELL COMPUTERS DO BRASIL LTDA	108.59	60	60886								
10/15/2017	4	875	25	TECNOLOGIA DA INFORMACAO	2	SUPORTE TECNICO	1507532		PROJECIPRINT TS-INFORTE TEC 3.LINGE DBLL	3530/1	EQ/PROC DADOS	25/11/2010	108.59	0	1/12/3/10	108.59	91903	DELL COMPUTERS DO BRASIL LTDA	108.59	60	60887								
10/15/2017	4	875	25	TECNOLOGIA DA INFORMACAO	2	SUPORTE TECNICO	1507533		PROJECIPRINT TS-INFORTE TEC 3.LINGE DBLL	3530/1	EQ/PROC DADOS	25/11/2010	108.59	0	1/12/3/10	108.59	91903	DELL COMPUTERS DO BRASIL LTDA	108.59	60	60888								
10/15/2017	4	875	25	TECNOLOGIA DA INFORMACAO	2	SUPORTE TECNICO	1507534		PROJECIPRINT TS-INFORTE TEC 3.LINGE DBLL	3530/1	EQ/PROC DADOS	25/11/2010	108.59	0	1/12/3/10	108.59	91903	DELL COMPUTERS DO BRASIL LTDA	108.59	60	60889								
10/15/2017	4	875	25	TECNOLOGIA DA INFORMACAO	2	SUPORTE TECNICO	1507535		PROJECIPRINT TS-INFORTE TEC 3.LINGE DBLL	3530/1	EQ/PROC DADOS	25/11/2010	108.59	0	1/12/3/10	108.59	91903	DELL COMPUTERS DO BRASIL LTDA	108.59	60	60890								
10/15/2017	4	875	25	TECNOLOGIA DA INFORMACAO	2	SUPORTE TECNICO	1507536		PROJECIPRINT TS-INFORTE TEC 3.LINGE DBLL	3530/1	EQ/PROC DADOS	25/11/2010	108.59	0	1/12/3/10	108.59	91903	DELL COMPUTERS DO BRASIL LTDA	108.59	60	60891								
10/15/2017	4	875	25	TECNOLOGIA DA INFORMACAO	2	SUPORTE TECNICO	1507537		PROJECIPRINT TS-INFORTE TEC 3.LINGE DBLL	3530/1	EQ/PROC DADOS	25/11/2010	108.59	0	1/12/3/10	108.59	91903	DELL COMPUTERS DO BRASIL LTDA	108.59	60	60892								
10/15/2017	4	875	25	TECNOLOGIA DA INFORMACAO	2	SUPORTE TECNICO	1507538		PROJECIPRINT TS-INFORTE TEC 3.LINGE DBLL	3530/1	EQ/PROC DADOS	25/11/2010	108.59	0	1/12/3/10	108.59	91903	DELL COMPUTERS DO BRASIL LTDA	108.59	60	60893								
10/15/2017	4	875	25	TECNOLOGIA DA INFORMACAO	2	SUPORTE TECNICO	1507539		PROJECIPRINT TS-INFORTE TEC 3.LINGE DBLL	3530/1	EQ/PROC DADOS	25/11/2010	75.48	0	1/12/3/10	75.48	91903	DELL COMPUTERS DO BRASIL LTDA	75.48	60	59872								
10/15/2017	4	875	25	TECNOLOGIA DA INFORMACAO	2	SUPORTE TECNICO	1507540		PROJECIPRINT TS-INFORTE TEC 3.LINGE DBLL	3530/1	EQ/PROC DADOS	25/11/2010	75.48	0	1/12/3/10	75.48	91903	DELL COMPUTERS DO BRASIL LTDA	75.48	60	59873								
10/15/2017	4	875	25	TECNOLOGIA DA INFORMACAO	2	SUPORTE TECNICO	1507541		PROJECIPRINT TS-INFORTE TEC 3.LINGE DBLL	3530/1	EQ/PROC DADOS	25/11/2010	75.48	0	1/12/3/10	75.48	91903	DELL COMPUTERS DO BRASIL LTDA	75.48	60	59874								
10/15/2017	4	875	25	TECNOLOGIA DA INFORMACAO	2	SUPORTE TECNICO	1507542		PROJECIPRINT TS-INFORTE TEC 3.LINGE DBLL	3530/1	EQ/PROC DADOS	25/11/2010	75.48	0	1/12/3/10	75.48	91903	DELL COMPUTERS DO BRASIL LTDA	75.48	60	59875								
10/15/2017	4	875	25	TECNOLOGIA DA INFORMACAO	2	SUPORTE TECNICO	1507543		PROJECIPRINT TS-INFORTE TEC 3.LINGE DBLL	3530/1	EQ/PROC DADOS	25/11/2010	75.48	0	1/12/3/10	75.48	91903	DELL COMPUTERS DO BRASIL LTDA	75.48	60	59876								
10/15/2017	4	875	25	TECNOLOGIA DA INFORMACAO	2	SUPORTE TECNICO	1507544		PROJECIPRINT TS-INFORTE TEC 3.LINGE DBLL	3530/1	EQ/PROC DADOS	25/11/2010	75.48	0	1/12/3/10	75.48	91903	DELL COMPUTERS DO BRASIL LTDA	75.48	60	59877								
10/15/2017	4	875	25	TECNOLOGIA DA INFORMACAO	2	SUPORTE TECNICO	1507545		PROJECIPRINT TS-INFORTE TEC 3.LINGE DBLL	3530/1	EQ/PROC DADOS	25/11/2010	75.48	0	1/12/3/10	75.48	91903	DELL COMPUTERS DO BRASIL LTDA	75.48	60	59878								
10/15/2017	4	875	25	TECNOLOGIA DA INFORMACAO	2	SUPORTE TECNICO	1507546		PROJECIPRINT TS-INFORTE TEC 3.LINGE DBLL	3530/1	EQ/PROC DADOS	25/11/2010	75.48	0	1/12/3/10	75.48	91903	DELL COMPUTERS DO BRASIL LTDA	75.48	60	59879								
10/15/2017	4	875	25	TECNOLOGIA DA INFORMACAO	2	SUPORTE TECNICO	1507547		PROJECIPRINT TS-INFORTE TEC 3.LINGE DBLL	3530/1	EQ/PROC DADOS	25/11/2010	75.48	0	1/12/3/10	75.48	91903	DELL COMPUTERS DO BRASIL LTDA	75.48	60	59880								
10/15/2017	4	875	25	TECNOLOGIA DA INFORMACAO	2	SUPORTE TECNICO	1507548		PROJECIPRINT TS-INFORTE TEC 3.LINGE DBLL	3530/1	EQ/PROC DADOS	25/11/2010	75.48	0	1/12/3/10	75.48	91903	DELL COMPUTERS DO BRASIL LTDA	75.48	60	59881								
10/15/2017	4	875	25	TECNOLOGIA DA INFORMACAO	2	SUPORTE TECNICO	1507549		PROJECIPRINT TS-INFORTE TEC 3.LINGE DBLL	3530/1	EQ/PROC DADOS	25/11/2010	75.48	0	1/12/3/10	75.48	91903	DELL COMPUTERS DO BRASIL LTDA	75.48	60	59882								
10/15/2017	4	875	25	TECNOLOGIA DA INFORMACAO	2	SUPORTE TECNICO	1507550		PROJECIPRINT TS-INFORTE TEC 3.LINGE DBLL	3530/1	EQ/PROC DADOS	25/11/2010	75.48	0	1/12/3/10	75.48	91903	DELL COMPUTERS DO BRASIL LTDA	75.48	60	59883								
10/15/2017	4	875	25	TECNOLOGIA DA INFORMACAO	2	SUPORTE TECNICO	1507551		PROJECIPRINT TS-INFORTE TEC 3.LINGE DBLL	3530/1	EQ/PROC DADOS	25/11/2010	75.48	0	1/12/3/10	75.48	91903	DELL COMPUTERS DO BRASIL LTDA	75.48	60	59884								
10/15/2017	4	875	25	TECNOLOGIA DA INFORMACAO	2	SUPORTE TECNICO	1507552		PROJECIPRINT TS-INFORTE TEC 3.LINGE DBLL	3530/1	EQ/PROC DADOS	25/11/2010	75.48	0	1/12/3/10	75.48	91903	DELL COMPUTERS DO BRASIL LTDA	75.48	60	59885								
10/15/2017	4	875	25	TECNOLOGIA DA INFORMACAO	2	SUPORTE TECNICO	1507553		PROJECIPRINT TS-INFORTE TEC 3.LINGE DBLL	3530/1	EQ/PROC DADOS	25/11/2010	75.48	0	1/12/3/10	75.48	91903	DELL COMPUTERS DO BRASIL LTDA	75.48	60	59886								
10/15/2017	4	875	25	TECNOLOGIA DA INFORMACAO	2	SUPORTE TECNICO	1507554		PROJECIPRINT TS-INFORTE TEC 3.LINGE DBLL	3530/1	EQ/PROC DADOS	25/11/2010	75.48	0	1/12/3/10	75.48	91903	DELL COMPUTERS DO BRASIL LTDA	75.48	60	59887								
10/15/2017	4	875	25	TECNOLOGIA DA INFORMACAO	2	SUPORTE TECNICO	1507555		PROJECIPRINT TS-INFORTE TEC 3.LINGE DBLL	3530/1	EQ/PROC DADOS	25/11/2010	75.48	0	1/12/3/10	75.48	91903	DELL COMPUTERS DO BRASIL LTDA	75.48	60	59888								
10/15/2017	4	875	25	TECNOLOGIA DA INFORMACAO	2	SUPORTE TECNICO	1507556		PROJECIPRINT TS-INFORTE TEC 3.LINGE DBLL	3530/1	EQ/PROC DADOS	25/11/2010	75.48	0	1/12/3/10	75.48	91903	DELL COMPUTERS DO BRASIL LTDA	75.48	60	59889								
10/15/2017	4	875	25	TECNOLOGIA DA INFORMACAO	2	SUPORTE TECNICO	1507557		PROJECIPRINT TS-INFORTE TEC 3.LINGE DBLL	3530/1	EQ/PROC DADOS	25/11/2010	75.48	0	1/12/3/10	75.48	91903	DELL COMPUTERS DO BRASIL LTDA	75.48	60	59890								
10/15/2017	4	875	25	TECNOLOGIA DA INFORMACAO	2	SUPORTE TECNICO	1507558		PROJECIPRINT TS-INFORTE TEC 3.LINGE DBLL	3530/1	EQ/PROC DADOS	25/11/2010	75.48	0	1/12/3/10	75.48	91903	DELL COMPUTERS DO BRASIL LTDA	75.48	60	59891								
10/15/2017	4	875	25	TECNOLOGIA DA INFORMACAO	2	SUPORTE TECNICO	1507559		PROJECIPRINT TS-INFORTE TEC 3.LINGE DBLL	3530/1	EQ/PROC DADOS	25/11/2010	75.48	0	1/12/3/10	75.48	91903	DELL COMPUTERS DO BRASIL LTDA	75.48	60	59892								
10/15/2017	4	875	25	TECNOLOGIA DA INFORMACAO	2	SUPORTE TECNICO	1507560		PROJECIPRINT TS-INFORTE TEC 3.LINGE DBLL	3530/1	EQ/PROC DADOS	25/11/2010	75.48	0	1/12/3/10	75.48	91903	DELL COMPUTERS DO BRASIL LTDA	75.48	60	59893								
10/15/2017	4	875	25	TECNOLOGIA DA INFORMACAO	2	SUPORTE TECNICO	1507561		PROJECIPRINT TS-INFORTE TEC 3.LINGE DBLL	3530/1	EQ/PROC DADOS	25/11/2010	75.48	0	1/12/3/10	75.48	91903	DELL COMPUTERS DO BRASIL LTDA	75.48	60	59894								
10/15/2017	4	875	25	TECNOLOGIA DA INFORMACAO	2	SUPORTE TECNICO	1507562		NOBREAK 600BVAC MODO BLACK PSTR 230V	3530/1	EQ/PROC DADOS	25/11/2010	4950	0	1/12/3/10	4950	91484	ALCATEL DISTRIBUIDORA LTDA	4950	60	66220								
10/15/2017	4	875	25	TECNOLOGIA DA INFORMACAO	2	SUPORTE TECNICO	1507563	209563	MONITOR DELL LCD 17" C17MP	3530/1	EQ/PROC DADOS	24/11/2010	356.5	0	1/12/4/10	356.5	37210	DELL COMPUTADORES DO BRASIL LTDA	356.5	60	1103580	BR0H2D7R0S0B1R0A							
10/15/2017	4	875	25	TECNOLOGIA DA INFORMACAO	2	SUPORTE TECNICO	1507564	209565	MONITOR DELL LCD 17" C17MP	3530/1	EQ/PROC DADOS	24/11/2010	356.5	0	1/12/4/10	356.5	37210	DELL COMPUTADORES DO BRASIL LTDA	356.5	60	1103580	BR0H2D7R0S0B1R0A							
10/15/2017	4	875	25	TECNOLOGIA DA INFORMACAO	2	SUPORTE TECNICO	1507565	209567	MONITOR DELL LCD 17" C17MP	3530/1	EQ/PROC DADOS	24/11/2010	356.5	0	1/12/4/10	356.5	37210	DELL COMPUTADORES DO BRASIL LTDA	356.5	60	1103580	BR0H2D7R0S0B1R0A							
10/15/2017	4	875	25	TECNOLOGIA DA INFORMACAO	2	SUPORTE TECNICO	1507566	209568	MONITOR DELL LCD 17" C17MP	3530/1	EQ/PROC DADOS	24/11/2010	356.5	0	1/12/4/10	356.5	37210	DELL COMPUTADORES DO BRASIL LTDA	356.5	60	1103580	BR0H2D7R0S0B1R0A							
10/15/2017	4	875	25	TECNOLOGIA DA INFORMACAO	2	SUPORTE TECNICO	1507567	209569	MONITOR DELL LCD 17" C17MP	3530/1	EQ/PROC DADOS	24/11/2010	356.5	0	1/12/4/10	356.5	37210	DELL COMPUTADORES DO BRASIL LTDA	356.5	60	1103580	BR0H2D7R0S0B1R0A							
10/15/2017	4	875	25	TECNO

10/15/2017	4	2	209 MANUTENCAO OFICINAS	4 CAMINHOES BASCULANTES	1312167	1312167	CACAMBA BASCULANTE 8 BLOCO 14/40	258 VEICULOS	14/05/2011	35500	0	02/01/2011	35500	54960	ROSSETTI EQ RODOV LTDA	35500	60	19196									
10/15/2017	4	2	209 MANUTENCAO OFICINAS	4 CAMINHOES BASCULANTES	1312168	1312168	CACAMBA BASCULANTE 8 BLOCO 14/40	258 VEICULOS	14/05/2011	35500	0	02/01/2011	35500	54960	ROSSETTI EQ RODOV LTDA	35500	60	19197									
10/15/2017	4	2	209 MANUTENCAO OFICINAS	4 CAMINHOES BASCULANTES	1312169	1312169	CACAMBA BASCULANTE 8 BLOCO 14/40	258 VEICULOS	14/05/2011	4199	0	02/01/2011	4199	54960	ROSSETTI EQ RODOV LTDA	4199	60	14989									
10/15/2017	4	2	209 MANUTENCAO OFICINAS	4 CAMINHOES BASCULANTES	1312170	1312170	CACAMBA BASCULANTE 8 BLOCO 14/40	258 VEICULOS	14/05/2011	4199	0	02/01/2011	4199	54960	ROSSETTI EQ RODOV LTDA	4199	60	14990									
10/15/2017	4	2	209 MANUTENCAO OFICINAS	4 CAMINHOES BASCULANTES	1312171	1312171	CACAMBA BASCULANTE 8 BLOCO 14/40	258 VEICULOS	14/05/2011	4199	0	02/01/2011	4199	54960	ROSSETTI EQ RODOV LTDA	4199	60	14991									
10/15/2017	4	2	209 MANUTENCAO OFICINAS	4 CAMINHOES BASCULANTES	1312172	1312172	CACAMBA BASCULANTE 8 BLOCO 14/40	258 VEICULOS	14/05/2011	4199	0	02/01/2011	4199	54960	ROSSETTI EQ RODOV LTDA	4199	60	14992									
10/15/2017	4	2	209 MANUTENCAO OFICINAS	4 CAMINHOES BASCULANTES	1312173	1312173	CACAMBA BASCULANTE 8 BLOCO 14/40	258 VEICULOS	14/05/2011	4199	0	02/01/2011	4199	54960	ROSSETTI EQ RODOV LTDA	4199	60	14993									
10/15/2017	4	2	209 MANUTENCAO OFICINAS	4 CAMINHOES BASCULANTES	1312174	1312174	CACAMBA BASCULANTE 8 BLOCO 14/40	258 VEICULOS	14/05/2011	4199	0	02/01/2011	4199	54960	ROSSETTI EQ RODOV LTDA	4199	60	14994									
10/15/2017	4	2	209 MANUTENCAO OFICINAS	4 CAMINHOES BASCULANTES	1312175	1312175	CACAMBA BASCULANTE 8 BLOCO 14/40	258 VEICULOS	18/05/2011	4199	0	02/01/2011	4199	54960	ROSSETTI EQ RODOV LTDA	4199	60	14995									
10/15/2017	4	2	209 MANUTENCAO OFICINAS	4 CAMINHOES BASCULANTES	1312176	1312176	CACAMBA BASCULANTE 8 BLOCO 14/40	258 VEICULOS	18/05/2011	35500	0	02/01/2011	35500	54960	ROSSETTI EQ RODOV LTDA	35500	60	19197									
10/15/2017	4	2	209 MANUTENCAO OFICINAS	4 CAMINHOES BASCULANTES	1312177	1312177	CACAMBA BASCULANTE 8 BLOCO 14/40	258 VEICULOS	18/05/2011	35500	0	02/01/2011	35500	54960	ROSSETTI EQ RODOV LTDA	35500	60	19198									
10/15/2017	4	2	209 MANUTENCAO OFICINAS	4 CAMINHOES BASCULANTES	1312178	1312178	CACAMBA BASCULANTE 8 BLOCO 14/40	258 VEICULOS	18/05/2011	35500	0	02/01/2011	35500	54960	ROSSETTI EQ RODOV LTDA	35500	60	19199									
10/15/2017	4	2	209 MANUTENCAO OFICINAS	4 CAMINHOES BASCULANTES	1312179	1312179	CACAMBA BASCULANTE 8 BLOCO 14/40	258 VEICULOS	18/05/2011	35500	0	02/01/2011	35500	54960	ROSSETTI EQ RODOV LTDA	35500	60	19200									
10/15/2017	4	2	209 MANUTENCAO OFICINAS	4 CAMINHOES BASCULANTES	1312180	1312180	CACAMBA BASCULANTE 8 BLOCO 14/40	258 VEICULOS	18/05/2011	35500	0	02/01/2011	35500	54960	ROSSETTI EQ RODOV LTDA	35500	60	19201									
10/15/2017	4	2	209 MANUTENCAO OFICINAS	4 CAMINHOES BASCULANTES	1312181	1312181	CACAMBA BASCULANTE 8 BLOCO 14/40	258 VEICULOS	18/05/2011	35500	0	02/01/2011	35500	54960	ROSSETTI EQ RODOV LTDA	35500	60	19202									
10/15/2017	4	2	209 MANUTENCAO OFICINAS	4 CAMINHOES BASCULANTES	1312182	1312182	CACAMBA BASCULANTE 8 BLOCO 14/40	258 VEICULOS	18/05/2011	35500	0	02/01/2011	35500	54960	ROSSETTI EQ RODOV LTDA	35500	60	19203									
10/15/2017	4	2	209 MANUTENCAO OFICINAS	4 CAMINHOES BASCULANTES	1312183	1312183	CACAMBA BASCULANTE 8 BLOCO 14/40	258 VEICULOS	18/05/2011	35500	0	02/01/2011	35500	54960	ROSSETTI EQ RODOV LTDA	35500	60	19204									
10/15/2017	4	2	209 MANUTENCAO OFICINAS	4 CAMINHOES BASCULANTES	1312184	1312184	CACAMBA BASCULANTE 8 BLOCO 14/40	258 VEICULOS	18/05/2011	4199	0	02/01/2011	4199	54960	ROSSETTI EQ RODOV LTDA	4199	60	14996									
10/15/2017	4	2	209 MANUTENCAO OFICINAS	4 CAMINHOES BASCULANTES	1312185	1312185	CACAMBA BASCULANTE 8 BLOCO 14/40	258 VEICULOS	18/05/2011	4199	0	02/01/2011	4199	54960	ROSSETTI EQ RODOV LTDA	4199	60	14997									
10/15/2017	4	2	209 MANUTENCAO OFICINAS	4 CAMINHOES BASCULANTES	1312186	1312186	CACAMBA BASCULANTE 8 BLOCO 14/40	258 VEICULOS	18/05/2011	4199	0	02/01/2011	4199	54960	ROSSETTI EQ RODOV LTDA	4199	60	14998									
10/15/2017	4	2	209 MANUTENCAO OFICINAS	4 CAMINHOES BASCULANTES	1312187	1312187	CACAMBA BASCULANTE 8 BLOCO 14/40	258 VEICULOS	18/05/2011	4199	0	02/01/2011	4199	54960	ROSSETTI EQ RODOV LTDA	4199	60	14999									
10/15/2017	4	2	209 MANUTENCAO OFICINAS	4 CAMINHOES BASCULANTES	1312188	1312188	CACAMBA BASCULANTE 8 BLOCO 14/40	258 VEICULOS	18/05/2011	4199	0	02/01/2011	4199	54960	ROSSETTI EQ RODOV LTDA	4199	60	15000									
10/15/2017	4	2	209 MANUTENCAO OFICINAS	4 CAMINHOES BASCULANTES	1312189	1312189	CACAMBA BASCULANTE 8 BLOCO 14/40	258 VEICULOS	18/05/2011	35500	0	02/01/2011	35500	54960	ROSSETTI EQ RODOV LTDA	35500	60	19201									
10/15/2017	4	2	209 MANUTENCAO OFICINAS	4 CAMINHOES BASCULANTES	1312190	1312190	CACAMBA BASCULANTE 8 BLOCO 14/40	258 VEICULOS	18/05/2011	35500	0	02/01/2011	35500	54960	ROSSETTI EQ RODOV LTDA	35500	60	19202									
10/15/2017	4	2	209 MANUTENCAO OFICINAS	4 CAMINHOES BASCULANTES	1312191	1312191	CACAMBA BASCULANTE 8 BLOCO 14/40	258 VEICULOS	18/05/2011	4199	0	02/01/2011	4199	54960	ROSSETTI EQ RODOV LTDA	4199	60	14989									
10/15/2017	4	2	209 MANUTENCAO OFICINAS	4 CAMINHOES BASCULANTES	1312192	1312192	CACAMBA BASCULANTE 8 BLOCO 14/40	258 VEICULOS	18/05/2011	4199	0	02/01/2011	4199	54960	ROSSETTI EQ RODOV LTDA	4199	60	14990									
10/15/2017	4	2	209 MANUTENCAO OFICINAS	4 CAMINHOES BASCULANTES	1312193	1312193	CACAMBA BASCULANTE 8 BLOCO 14/40	258 VEICULOS	18/05/2011	4199	0	02/01/2011	4199	54960	ROSSETTI EQ RODOV LTDA	4199	60	14991									
10/15/2017	4	2	209 MANUTENCAO OFICINAS	4 CAMINHOES BASCULANTES	1312194	1312194	CACAMBA BASCULANTE 8 BLOCO 14/40	258 VEICULOS	18/05/2011	4199	0	02/01/2011	4199	54960	ROSSETTI EQ RODOV LTDA	4199	60	14992									
10/15/2017	4	2	209 MANUTENCAO OFICINAS	4 CAMINHOES BASCULANTES	1312195	1312195	CACAMBA BASCULANTE 8 BLOCO 14/40	258 VEICULOS	18/05/2011	4199	0	02/01/2011	4199	54960	ROSSETTI EQ RODOV LTDA	4199	60	14993									
10/15/2017	4	2	209 MANUTENCAO OFICINAS	4 CAMINHOES BASCULANTES	1312196	1312196	CACAMBA BASCULANTE 8 BLOCO 14/40	258 VEICULOS	18/05/2011	4199	0	02/01/2011	4199	54960	ROSSETTI EQ RODOV LTDA	4199	60	14994									
10/15/2017	4	2	209 MANUTENCAO OFICINAS	4 CAMINHOES BASCULANTES	1312197	1312197	CACAMBA BASCULANTE 8 BLOCO 14/40	258 VEICULOS	18/05/2011	4199	0	02/01/2011	4199	54960	ROSSETTI EQ RODOV LTDA	4199	60	14995									
10/15/2017	4	2	209 MANUTENCAO OFICINAS	4 CAMINHOES BASCULANTES	1312198	1312198	CACAMBA BASCULANTE 8 BLOCO 14/40	258 VEICULOS	18/05/2011	35500	0	02/01/2011	35500	54960	ROSSETTI EQ RODOV LTDA	35500	60	19197									
10/15/2017	4	2	209 MANUTENCAO OFICINAS	4 CAMINHOES BASCULANTES	1312199	1312199	CACAMBA BASCULANTE 8 BLOCO 14/40	258 VEICULOS	18/05/2011	35500	0	02/01/2011	35500	54960	ROSSETTI EQ RODOV LTDA	35500	60	19198									
10/15/2017	4	2	209 MANUTENCAO OFICINAS	4 CAMINHOES BASCULANTES	1312200	1312200	CACAMBA BASCULANTE 8 BLOCO 14/40	258 VEICULOS	18/05/2011	35500	0	02/01/2011	35500	54960	ROSSETTI EQ RODOV LTDA	35500	60	19199									
10/15/2017	4	2	209 MANUTENCAO OFICINAS	4 CAMINHOES BASCULANTES	1312201	1312201	CACAMBA BASCULANTE 8 BLOCO 14/40	258 VEICULOS	18/05/2011	35500	0	02/01/2011	35500	54960	ROSSETTI EQ RODOV LTDA	35500	60	19200									
10/15/2017	4	2	209 MANUTENCAO OFICINAS	4 CAMINHOES BASCULANTES	1312202	1312202	CACAMBA BASCULANTE 8 BLOCO 14/40	258 VEICULOS	18/05/2011	35500	0	02/01/2011	35500	54960	ROSSETTI EQ RODOV LTDA	35500	60	19201									
10/15/2017	4	2	209 MANUTENCAO OFICINAS	4 CAMINHOES BASCULANTES	1312203	1312203	CACAMBA BASCULANTE 8 BLOCO 14/40	258 VEICULOS	18/05/2011	35500	0	02/01/2011	35500	54960	ROSSETTI EQ RODOV LTDA	35500	60	19202									
10/15/2017	4	2	209 MANUTENCAO OFICINAS	4 CAMINHOES BASCULANTES	1312204	1312204	CACAMBA BASCULANTE 8 BLOCO 14/40	258 VEICULOS	18/05/2011	35500	0	02/01/2011	35500	54960	ROSSETTI EQ RODOV LTDA	35500	60	19203									
10/15/2017	4	2	209 MANUTENCAO OFICINAS	4 CAMINHOES BASCULANTES	1312205	1312205	CACAMBA BASCULANTE 8 BLOCO 14/40	258 VEICULOS	18/05/2011	35500	0	02/01/2011	35500	54960	ROSSETTI EQ RODOV LTDA	35500	60	19204									
10/15/2017	4	2	209 MANUTENCAO OFICINAS	4 CAMINHOES BASCULANTES	1312206	1312206	CACAMBA BASCULANTE 8 BLOCO 14/40	258 VEICULOS	18/05/2011	4199	0	02/01/2011	4199	54960	ROSSETTI EQ RODOV LTDA	4199	60	14996									
10/15/2017	4	2	209 MANUTENCAO OFICINAS	4 CAMINHOES BASCULANTES	1312207	1312207	CACAMBA BASCULANTE 8 BLOCO 14/40	258 VEICULOS	18/05/2011	4199	0	02/01/2011	4199	54960	ROSSETTI EQ RODOV LTDA	4199	60	14997									
10/15/2017	4	2	209 MANUTENCAO OFICINAS	4 CAMINHOES BASCULANTES	1312208	1312208	CACAMBA BASCULANTE 8 BLOCO 14/40	258 VEICULOS	18/05/2011	4199	0	02/01/2011	4199	54960	ROSSETTI EQ RODOV LTDA	4199	60	14998									
10/15/2017	4	2	209 MANUTENCAO OFICINAS	4 CAMINHOES BASCULANTES	1312209	1312209	CACAMBA BASCULANTE 8 BLOCO 14/40	258 VEICULOS	18/05/2011	4199	0	02/01/2011	4199	54960	ROSSETTI EQ RODOV LTDA	4199	60	14999									
10/15/2017	4	2	209 MANUTENCAO OFICINAS	4 CAMINHOES BASCULANTES	1312210	1312210	CACAMBA BASCULANTE 8 BLOCO 14/40	258 VEICULOS	18/05/2011	4199	0	02/01/2011	4199	54960	ROSSETTI EQ RODOV LTDA	4199	60	15000									
10/15/2017	4	2	209 MANUTENCAO OFICINAS	4 CAMINHOES BASCULANTES	1312211	1312211	CACAMBA BASCULANTE 8 BLOCO 14/40	258 VEICULOS	18/05/2011	4199	0	02/01/2011	4199	54960	ROSSETTI EQ RODOV LTDA	4199	60	14989									
10/15/2017	4	2	209 MANUTENCAO OFICINAS	4 CAMINHOES BASCULANTES	1312212	1312212	CACAMBA BASCULANTE 8 BLOCO 14/40	258 VEICULOS	18/05/2011	4199	0	02/01/2011	4199	54960	ROSSETTI EQ RODOV LTDA	4199	60	14990									
10/15/2017	4	2	209 MANUTENCAO OFICINAS	4 CAMINHOES BASCULANTES	1312213	1312213	CACAMBA BASCULANTE 8 BLOCO 14/40	258 VEICULOS	18/05/2011	4199	0	02/01/2011	4199	54960	ROSSETTI EQ RODOV LTDA	4199	60	14991									
10/15/2017	4	2	209 MANUTENCAO OFICINAS	4 CAMINHOES BASCULANTES	1312214	1312214	CACAMBA BASCULANTE 8 BLOCO 14/40	258 VEICULOS	18/05/2011	4199	0	02/01/2011	4199	54960	ROSSETTI EQ RODOV LTDA	4199	60	14992									
10/15/2017	4	2	209 MANUTENCAO OFICINAS	4 CAMINHOES BASCULANTES	1312215	1312215	CACAMBA BASCULANTE 8 BLOCO 14/40	258 VEICULOS	18/05/2011	4199	0	02/01/2011	4199	54960	ROSSETTI EQ RODOV LTDA	4199	60	14993									
10/15/2017	4	2	209 MANUTENCAO OFICINAS	4 CAMINHOES BASCULANTES	1312216	1312216	CACAMBA BASCULANTE 8 BLOCO 14/40	258 VEICULOS	18/05/2011	4199	0	02/01/2011	4199	54960	ROSSETTI EQ RODOV LTDA	4199	60	14994									
10/15/2017	4	2	209 MANUTENCAO OFICINAS	4 CAMINHOES BASCULANTES	1312217	1312217	CACAMBA BASCULANTE 8 BLOCO 14/40	258 VEICULOS	18/05/2011	4199	0	02/01/2011	4199	54960	ROSSETTI EQ RODOV LTDA	4199	60	14995									
10/15/2017	4	2	209 MANUTENCAO OFICINAS	4 CAMINHOES BASCULANTES	1312218	1312218	CACAMBA BASCULANTE 8 BLOCO 14/40	258 VEICULOS	18/05/2011	4199	0	02/01/2011	4199	54960	ROSSETTI EQ RODOV LTDA	4199	60	14996									
10/15/2017	4	2	209 MANUTENCAO OFICINAS	4 CAMINHOES BASCULANTES	1312219	1312219	CACAMBA BASCULANTE 8 BLOCO 14/40	258 VEICULOS	18/05/2011	4199	0	02/01/2011	4199	54960	ROSSETTI EQ RODOV LTDA	4199	60	14997									
10/15/2017	4	2	209 MANUTENCAO OFICINAS	4 CAMINHOES BASCULANTES	1312220	1312220	CACAMBA BASCULANTE 8 BLOCO 14/40	258 VEICULOS	18/05/2011	4199	0	02/01/2011	4199	54960	ROSSETTI EQ RODOV LTDA	4199	60	14998									
10/15/2017	4	2	209 MANUTENCAO OFICINAS	4 CAMINHOES BASCULANTES	1312221	1312221	CACAMBA BASCULANTE 8 BLOCO 14/40	258 VEICULOS	18/05/2011	4199	0	02/01/2011	4199	54960	ROSSETTI EQ RODOV LTDA	4199	60	14999									
10/15/2017	4	2	209 MANUTENCAO OFICINAS	4 CAMINHOES BASCULANTES	1312222	1312222	CACAMBA BASCULANTE 8 BLOCO 14/40	258 VEICULOS	18/05/2011	4199	0	02/01/2011	4199	54960	ROSSETTI EQ RODOV LTDA	4199	60	15000									
10/15/2017	4	2	209 MANUTENCAO OFICINAS	4 CAMINHOES BASCULANTES	1312223	1312223	CACAMBA BASCULANTE 8 BLOCO 14/40	258 VEICULOS	18/05/2011	4199	0	02/01/2011	4199	54960	ROSSETTI EQ RODOV LTDA	4199	60	14989									
10/15/2017	4	2	209 MANUTENCAO OFICINAS	4 CAMINHOES BASCULANTES	1312224	1312224	CACAMBA BASCULANTE 8 BLOCO 14/40	258 VEICULOS	18/05/2011	4199	0	02/01/2011	4199	54960	ROSSETTI EQ RODOV LTDA	4199	60	14990									
10/15/2017	4	2	209 MANUTENCAO OFICINAS	4 CAMINHOES BASCULANTES	1312225	1312225	CACAMBA BASCULANTE 8 BLOCO 14/40	258 VEICULOS	18/05/2011	4199	0	02/01/2011	4199	54960	ROSSETTI EQ RODOV LTDA	4199	60	14991									
10/15/2017	4	2	209 MANUTENCAO OFICINAS	4 CAMINHOES BASCULANTES	1312226	1312226	CACAMBA BASCULANTE 8 BLOCO 14/40	258 VEICULOS	18/05/2011	4199	0	02/01/2011	4199	54960	ROSSETTI EQ RODOV LTDA	4199	60	14992									
10/15/2017	4	2	209 MANUTENCAO OFICINAS	4 CAMINHOES BASCULANTES	1312227	1312227	CACAMBA BASCULANTE 8 BLOCO 14/40	258 VEICULOS	18/05/2011	4199	0	02/01/2011	4199	54960	ROSSETTI EQ RODOV LTDA	4199	60	14993									
10/15/2017	4	2	209 MANUTENCAO OFICINAS	4 CAMINHOES BASCULANTES	1312228	1312228	CACAMBA BASCULANTE 8 BLOCO 14/40	258 VEICULOS	18/05/2011	4199	0	02/01/2011	4199	54960	ROSSETTI EQ RODOV LTDA	4199	60	14994									
10/15/2017	4	2	209 MANUTENCAO OFICINAS	4 CAMINHOES BASCULANTES	1312229	1312229	CACAMBA BASCULANTE 8 BLOCO 14/40	258 VEICULOS	18/05/2011	4199	0	02/01/2011	4199	54960	ROSSETTI EQ RODOV LTDA	4199	60	14995									
10/15/2017	4	2	209 MANUTENCAO OFICINAS	4 CAMINHOES BASCULANTES	1312230	1312230	CACAMBA BASCULANTE 8 BLOCO 14/40	258 VEICULOS	18/05/2011	4199	0	02/01/2011	4199	54960	ROSSETTI EQ RODOV LTDA	4199	60	14996									
10/15/2017	4	2	209 MANUTENCAO OFICINAS	4 CAMINHOES BASCULANTES	1312231	1312231	CACAMBA BASCULANTE 8 BLOCO 14/40	258 VEICULOS	18/05/2011	4199	0	02/01/2011	4199	54960	ROSSETTI EQ RODOV LTDA	4199	60	14997									
10/15/2017	4	2	209 MANUTENCAO OFICINAS	4 CAMINHOES BASCULANTES	1312232	1312232	CACAMBA BASCULANTE 8 BLOCO 14/40	258 VEICULOS	18/05/2011	4199	0	02/01/2011	4199	54960	ROSSETTI EQ RODOV LTDA	4199	60	14998									
10/15/2017	4	2	209 MANUTENCAO OFICINAS	4 CAMINHOES BASCULANTES	1312233	1312233	CACAMBA BASCULANTE 8 BLOCO 14/40	258 VEICULOS	18/05/2011	4199	0	02/01/2011	4199	54960	ROSSETTI EQ RODOV LTDA	4199	60	14999									
10/15/2017	4	2	209 MANUTENCAO OFICINAS	4 CAMINHOES BASCULANTES	1312234	1312234	CACAMBA BASCULANTE 8 BLOCO 14/40	258 VEICULOS	18/05/2011	4199	0	02/01/2011	4199	54960	ROSSETTI EQ RODOV LTDA	4199	60	15000									
10/15/2017	4	2	209 MANUTENCAO OFICINAS	4 CAMINHOES BASCULANTES	1312235	1312235	CACAMBA BASCULANTE 8 BLOCO 14/40	258 VEICULOS	18/05/2011	4199	0	02/01/2011	4199	54960	ROSSETTI EQ RODOV LTDA	4199	60	14989									
10/15/2017	4	2	209 MANUTENCAO OFICINAS	4 CAMINHOES BASCULANTES	1312236	1312236	CACAMBA BASCULANTE 8 BLOCO 14/40	258 VEICULOS	18/05/2011	4199	0	02/01/2011	4199	54960	ROSSETTI EQ RODOV LTDA	4199	60	14990									
10/15/2017	4	2	209 MANUTENCAO OFICINAS	4 CAMINHOES BASCULANTES	1312237	1312237	CACAMBA BASCULANTE 8 BLOCO 14/40	258 VEICULOS	18/05/2011	4199	0	02/01/2011	4199	54960	ROSSETTI EQ RODOV LTDA	4199	60	14991									
10/15/2017	4	2	209 MANUTENCAO OFICINAS	4 CAMINHOES BASCULANTES	1312238	1312238	CACAMBA BASCULANTE 8 BLOCO 14/40	258 VEICULOS	18/05/2011	4199	0	02/01/2011	4199	54960	ROSSETTI EQ RODOV LTDA	4199	60	14992									
10/15/2017	4	2	209 MANUTENCAO OFICINAS	4 CAMINHOES BASCULANTES	1312239	1312239	CACAMBA BASCULANTE 8 BLOCO 14/40	258 VEICULOS	18/05/2011	4199	0	02/01/2011	4199	54960	ROSSETTI EQ RODOV LTDA	4199	60	14993									
10/15/2017	4	2	209 MANUTENCAO OFICINAS	4 CAMINHOES BASCULANTES	1312240	1312240	CACAMBA BASCULANTE 8 BLOCO 14/40	258 VEICULOS	18/05/2011	4199	0	02/01/2011	4199	54960	ROSSETTI EQ RODOV LTDA	4199	60	14994									
10/15/2017	4	2	209 MANUTENCAO OFICINAS	4 CAMINHOES BASCULANTES	1312241	1312241	CACAMBA BASCULANTE 8 BLOCO 14/40	258 VEICULOS	18/05/2011	4199	0	02/01/2011	4199	54960	ROSSETTI EQ RODOV LTDA	4199	60	14995									
10/15/2017	4	2	209 MANUTENCAO OFICINAS	4 CAMINHOES BASCULANTES	1312242	1312242	CACAMBA BASCULANTE 8 BLOCO 14/40	258 VEICULOS	18/05/2011	4199	0	02/01/2011	4199	54960	ROSSETTI EQ RODOV LTDA	4199	60	14996									
10/15/2017	4	2	209 MANUTENCAO OFICINAS	4 CAMINHOES BASCULANTES	1312243	1312243	CACAMBA BASCULANTE 8 BLOCO 14/40	258 VEICULOS	18/05/2011	4199	0	02/01/2011	4199	54960	ROSSETTI EQ RODOV LTDA	4199	60	14997									
10/15/2017	4	2	209 MANUTENCAO OFICINAS	4 CAMINHOES BASCULANTES	1312244	1312244	CACAMBA BASCULANTE 8 BLOCO 14/40	258 VEICULOS	18/05/2011	4199	0	02/01/2011	4199	54960	ROSSETTI EQ RODOV LTDA	4199	60	14998									
10/15/2017	4	2	209 MANUTENCAO OFICINAS	4 CAMINHOES BASCULANTES	1312245	1312245	CACAMBA BASCULANTE 8 BLOCO 14/40	258 VEICULOS	18/05/2011	4199	0	02/01/2011	4199	54960	ROSSETTI EQ RODOV LTDA	4199	60	14999									
10/15/2017	4	2	209 MANUTENCAO OFICINAS	4 CAMINHOES BASCULANTES	1312246	1312246	CACAMBA BASCULANTE 8 BLOCO 14/40	258 VEICULOS	18/05/2011	4199	0	02/01/2011	4199	54960	ROSSETTI EQ RODOV LTDA	4199	60	15000									
10/15/2017	4	2	209 MANUTENCAO OFICINAS	4 CAMINHOES BASCULANTES	1312247	1312247	CACAMBA BASCULANTE 8 BLOCO 14/40	258 VEICULOS	18/05/2011	4199	0	02/01/2011	4199	54960	ROSSETTI EQ RODOV LTDA	4199	60	14989									
10/15/2017	4	2	209 MANUTENCAO OFICINAS	4 CAMINHOES BASCULANTES	1312248	1312248	CACAMBA BASCULANTE 8 BLOCO 14/40	258 VEICULOS	18/05/2011	4199	0	02/01/2011	4199	54960	ROSSETTI EQ RODOV LTDA	4199	60	14990									
10/15/2017	4	2	209 MANUTENCAO OFICINAS	4 CAMINHOES BASCULANTES	1312249	1312249	CACAMBA BASCULANTE 8 BLOCO 14/40	258 VEICULOS	18/05/2011	4199	0	02/01/2011	4199	54960	ROSSETTI EQ RODOV LTDA	4199	60	14991									
10/15/2017	4	2	209 MANUTENCAO OFICINAS	4 CAMINHOES BASCULANTES	1312250	1312250	CACAMBA BASCULANTE 8 BLOCO 14/40	258 VEICULOS	18/05/2011	4199	0	02/01/2011	4199	54960	ROSSETTI EQ RODOV LTDA	4199	60	14992									
10/15/2017	4	2	209 MANUTENCAO OFICINAS	4 CAMINHOES BASCULANTES	1312251	1312251	CACAMBA BASCULANTE 8 BLOCO 14/40	258 VEICULOS	18/05/2011	4199	0	02/01/2011	4199	54960	ROSSETTI EQ RODOV LTDA	4199	60	14993									
10/15/2017	4	2	209 MANUTENCAO OFICINAS	4 CAMINHOES BASCULANTES	1312252	1312252	CACAMBA BASCULANTE 8 BLOCO 14/40	258 VEICULOS	18/05/2011	4199	0	02/01/2011	4199	54960	ROSSETTI EQ RODOV LTDA	4199	60	14994									
10/15/2017	4	2	209 MANUTENCAO OFICINAS	4 CAMINHOES BASCULANTES	1312253	1312253	CACAMBA BASCULANTE 8 BLOCO 14/40	258 VEICULOS	18/05/2011	4199	0	02/01/2011	4199

10/15/17	4	961	29	TECNOLOGIA DA INFORMACAO	2	SUPORTE TECNICO	1439480	208373	MONITOR DELL E1912H C 19,0 PLG/1440x900	35308	EQ/PROC DADOS	26/04/2012	471,37	0	03/10/2012	471,37	471,37	427332	DELL COMPUTADORES DO BRASIL LTDA	471,37	60	24/10/2014	BR0N6BTM4STR6ZRC0X0M
10/15/17	4	961	29	TECNOLOGIA DA INFORMACAO	2	SUPORTE TECNICO	1439388	208661	DELL PRECISION T5500	35308	EQ/PROC DADOS	06/09/2012	4166,16	0	03/10/2012	4166,16	4166,16	427332	DELL COMPUTADORES DO BRASIL LTDA	4166,16	60	24/10/2014	3T6D7V1
10/15/17	4	961	29	TECNOLOGIA DA INFORMACAO	2	SUPORTE TECNICO	1439388	208661	DELL PRECISION T5500	35308	EQ/PROC DADOS	06/09/2012	4166,16	0	03/10/2012	4166,16	4166,16	427332	DELL COMPUTADORES DO BRASIL LTDA	4166,16	60	24/10/2014	1W4JZV1
10/15/17	4	961	29	TECNOLOGIA DA INFORMACAO	2	SUPORTE TECNICO	1439388	208661	DELL PRECISION T5500	35308	EQ/PROC DADOS	06/09/2012	4166,16	0	03/10/2012	4166,16	4166,16	427332	DELL COMPUTADORES DO BRASIL LTDA	4166,16	60	24/10/2014	1W4JZV1
10/15/17	4	961	29	TECNOLOGIA DA INFORMACAO	2	SUPORTE TECNICO	1439388	208661	DELL PRECISION T5500	35308	EQ/PROC DADOS	06/09/2012	4166,16	0	03/10/2012	4166,16	4166,16	427332	DELL COMPUTADORES DO BRASIL LTDA	4166,16	60	24/10/2014	1R5T2V1
10/15/17	4	961	29	TECNOLOGIA DA INFORMACAO	2	SUPORTE TECNICO	1439282		SISTEMA WINDOWS 7 SP1 PORTUGUES 32 BIT	13126B	SOFTWARE	06/09/2012	279,68	0	03/10/2012	279,68	279,68	427332	DELL COMPUTADORES DO BRASIL LTDA	279,68	36	24/09/2015	
10/15/17	4	961	29	TECNOLOGIA DA INFORMACAO	2	SUPORTE TECNICO	1439282		SISTEMA WINDOWS 7 SP1 PORTUGUES 32 BIT	13126B	SOFTWARE	06/09/2012	279,68	0	03/10/2012	279,68	279,68	427332	DELL COMPUTADORES DO BRASIL LTDA	279,68	36	24/09/2015	
10/15/17	4	961	29	TECNOLOGIA DA INFORMACAO	2	SUPORTE TECNICO	1439282	208373	DELL PRECISION T5500	35308	EQ/PROC DADOS	06/09/2012	4166,16	0	03/10/2012	4166,16	4166,16	427332	DELL COMPUTADORES DO BRASIL LTDA	4166,16	60	24/09/2015	1R5T2V1
10/15/17	4	961	29	TECNOLOGIA DA INFORMACAO	2	SUPORTE TECNICO	1439279		OFFICE 2010 ETR	13126B	SOFTWARE	06/09/2012	381,29	0	03/10/2012	381,29	381,29	427332	DELL COMPUTADORES DO BRASIL LTDA	381,29	36	24/09/2015	
10/15/17	4	961	29	TECNOLOGIA DA INFORMACAO	2	SUPORTE TECNICO	1439279		SISTEMA WINDOWS 7 SP1 PORTUGUES 32 BIT	13126B	SOFTWARE	06/09/2012	279,68	0	03/10/2012	279,68	279,68	427332	DELL COMPUTADORES DO BRASIL LTDA	279,68	36	24/09/2015	
10/15/17	4	961	29	TECNOLOGIA DA INFORMACAO	2	SUPORTE TECNICO	1439279		SISTEMA WINDOWS 7 SP1 PORTUGUES 32 BIT	13126B	SOFTWARE	06/09/2012	279,68	0	03/10/2012	279,68	279,68	427332	DELL COMPUTADORES DO BRASIL LTDA	279,68	36	24/09/2015	
10/15/17	4	961	29	TECNOLOGIA DA INFORMACAO	2	SUPORTE TECNICO	1439276		OFFICE 2010 ETR	13126B	SOFTWARE	06/09/2012	381,29	0	03/10/2012	381,29	381,29	427332	DELL COMPUTADORES DO BRASIL LTDA	381,29	36	24/09/2015	
10/15/17	4	961	29	TECNOLOGIA DA INFORMACAO	2	SUPORTE TECNICO	1439276		SISTEMA WINDOWS 7 SP1 PORTUGUES 32 BIT	13126B	SOFTWARE	06/09/2012	279,68	0	03/10/2012	279,68	279,68	427332	DELL COMPUTADORES DO BRASIL LTDA	279,68	36	24/09/2015	
10/15/17	4	961	29	TECNOLOGIA DA INFORMACAO	2	SUPORTE TECNICO	1439276	208661	DELL PRECISION T5500	35308	EQ/PROC DADOS	06/09/2012	4166,16	0	03/10/2012	4166,16	4166,16	427332	DELL COMPUTADORES DO BRASIL LTDA	4166,16	60	24/09/2015	1R5D1V1
10/15/17	4	961	29	TECNOLOGIA DA INFORMACAO	2	SUPORTE TECNICO	1439271		OFFICE 2010 ETR	13126B	SOFTWARE	06/09/2012	381,29	0	03/10/2012	381,29	381,29	427332	DELL COMPUTADORES DO BRASIL LTDA	381,29	36	24/09/2015	
10/15/17	4	961	29	TECNOLOGIA DA INFORMACAO	2	SUPORTE TECNICO	1439271		SISTEMA WINDOWS 7 SP1 PORTUGUES 32 BIT	13126B	SOFTWARE	06/09/2012	279,68	0	03/10/2012	279,68	279,68	427332	DELL COMPUTADORES DO BRASIL LTDA	279,68	36	24/09/2015	
10/15/17	4	961	29	TECNOLOGIA DA INFORMACAO	2	SUPORTE TECNICO	1439271	208661	DELL PRECISION T5500	35308	EQ/PROC DADOS	06/09/2012	4166,16	0	03/10/2012	4166,16	4166,16	427332	DELL COMPUTADORES DO BRASIL LTDA	4166,16	60	24/09/2015	1R5D1V1
10/15/17	4	961	29	TECNOLOGIA DA INFORMACAO	2	SUPORTE TECNICO	1439265		OFFICE 2010 ETR	13126B	SOFTWARE	06/09/2012	381,29	0	03/10/2012	381,29	381,29	427332	DELL COMPUTADORES DO BRASIL LTDA	381,29	36	24/09/2015	
10/15/17	4	961	29	TECNOLOGIA DA INFORMACAO	2	SUPORTE TECNICO	1439265		SISTEMA WINDOWS 7 SP1 PORTUGUES 32 BIT	13126B	SOFTWARE	06/09/2012	279,68	0	03/10/2012	279,68	279,68	427332	DELL COMPUTADORES DO BRASIL LTDA	279,68	36	24/09/2015	
10/15/17	4	961	29	TECNOLOGIA DA INFORMACAO	2	SUPORTE TECNICO	1439265	208661	DELL PRECISION T5500	35308	EQ/PROC DADOS	06/09/2012	4166,16	0	03/10/2012	4166,16	4166,16	427332	DELL COMPUTADORES DO BRASIL LTDA	4166,16	60	24/09/2015	1R5D4V1
10/15/17	4	961	29	TECNOLOGIA DA INFORMACAO	2	SUPORTE TECNICO	1439260		MONITOR DELL E1912H C 19,0 PLG FLAT PAINEL	35308	EQ/PROC DADOS	06/09/2012	599,39	0	03/10/2012	599,39	599,39	427332	DELL COMPUTADORES DO BRASIL LTDA	599,39	60	24/09/2015	BR0N6BTM4STR6ZRC0P0L
10/15/17	4	961	29	TECNOLOGIA DA INFORMACAO	2	SUPORTE TECNICO	1439260		SISTEMA OPERACIONAL WINDOWS 7 PROFISSIONAL	13126B	SOFTWARE	06/09/2012	202,68	0	03/10/2012	202,68	202,68	427332	DELL COMPUTADORES DO BRASIL LTDA	202,68	36	24/09/2015	
10/15/17	4	961	29	TECNOLOGIA DA INFORMACAO	2	SUPORTE TECNICO	1439260		OFFICE 2010 ETR	13126B	SOFTWARE	06/09/2012	264,44	0	03/10/2012	264,44	264,44	427332	DELL COMPUTADORES DO BRASIL LTDA	264,44	36	24/09/2015	
10/15/17	4	961	29	TECNOLOGIA DA INFORMACAO	2	SUPORTE TECNICO	1439260	208661	MONITOR DELL E1912H C 19,0 PLG FLAT PAINEL	35308	EQ/PROC DADOS	06/09/2012	599,39	0	03/10/2012	599,39	599,39	427332	DELL COMPUTADORES DO BRASIL LTDA	599,39	60	24/09/2015	BR0N6BTM4STR6ZRC0P0L
10/15/17	4	961	29	TECNOLOGIA DA INFORMACAO	2	SUPORTE TECNICO	1439260	208607	COMPUTADOR DELL OPTIPLEX 390 DESKTOP	35308	EQ/PROC DADOS	06/09/2012	1440,43	0	03/10/2012	1440,43	1440,43	427332	DELL COMPUTADORES DO BRASIL LTDA	1440,43	60	24/09/2015	1D9CZV1

10/15/17	4	9	212	SERVICIOS DE APOIO	1	SERVICIO DE APOIO	1782763	RADIO TRANC PORTATIL MOTOROLA DTR-630	203	MAQUINAS E EQUIPAMENTOS	26/07/2012	890	422/14	03/01/2012	447,40	439980	RENALDO MASUHARO DOHIHAME IPP	890	120	101					
10/15/17	4	975	29	TECNOLOGIA DA INFORMACAO	2	SUPORTE TECNICO	1791698	CORELDRAW GRAPHICS SUITE X8	1312300	SOFTWARE	24/07/2012	675/11		03/01/2012	675/11	139988	INSTAVE MICRO BRASIL LTDA	675/11	36	108809					
10/15/17	4	975	29	TECNOLOGIA DA INFORMACAO	2	SUPORTE TECNICO	1791691	200802 VIDITRO 3000 LAPTOP	3530	EQ PROC DADOS	24/07/2012	2127,95		03/01/2012	2127,95	127132	DELL COMPUTADORES DO BRASIL LTDA	2127,95	60	2959800	7503EVJ				
10/15/17	4	975	29	TECNOLOGIA DA INFORMACAO	2	SUPORTE TECNICO	1791688	SOFTWARE ROVUO CREATOR COM MIDIA	1312300	SOFTWARE	24/07/2012	1,69		03/01/2012	1,69	127132	DELL COMPUTADORES DO BRASIL LTDA	1,69	36	2959800					
10/15/17	4	975	29	TECNOLOGIA DA INFORMACAO	2	SUPORTE TECNICO	1791687	SOFTWARE ROVUO CREATOR COM MIDIA	1312300	SOFTWARE	24/07/2012	1,69		03/01/2012	1,69	127132	DELL COMPUTADORES DO BRASIL LTDA	1,69	36	2959800					
10/15/17	4	975	29	TECNOLOGIA DA INFORMACAO	2	SUPORTE TECNICO	1791686	SOFTWARE WINDOWS 7 SP1 PORTUGUES 32 BIT	1312300	SOFTWARE	24/07/2012	29,64x		03/01/2012	29,64x	127132	DELL COMPUTADORES DO BRASIL LTDA	29,64x	36	2959800					
10/15/17	4	975	29	TECNOLOGIA DA INFORMACAO	2	SUPORTE TECNICO	1791684	SOFTWARE WINDOWS 7 SP1 PORTUGUES 32 BIT	1312300	SOFTWARE	24/07/2012	29,64x		03/01/2012	29,64x	127132	DELL COMPUTADORES DO BRASIL LTDA	29,64x	36	2959800					
10/15/17	4	975	29	TECNOLOGIA DA INFORMACAO	2	SUPORTE TECNICO	1791683	SOFTWARE ROVUO CREATOR COM MIDIA	1312300	SOFTWARE	24/07/2012	1,69		03/01/2012	1,69	127132	DELL COMPUTADORES DO BRASIL LTDA	1,69	36	2959800					
10/15/17	4	975	29	TECNOLOGIA DA INFORMACAO	2	SUPORTE TECNICO	1791682	200802 VIDITRO 3000 LAPTOP	3530	EQ PROC DADOS	24/07/2012	2127,95		03/01/2012	2127,95	127132	DELL COMPUTADORES DO BRASIL LTDA	2127,95	60	2959800	4B9DKV1				
10/15/17	4	975	29	TECNOLOGIA DA INFORMACAO	2	SUPORTE TECNICO	1791681	SOFTWARE ROVUO CREATOR COM MIDIA	1312300	SOFTWARE	24/07/2012	1,69		03/01/2012	1,69	127132	DELL COMPUTADORES DO BRASIL LTDA	1,69	36	2959800	FY23DN1				
10/15/17	4	975	29	TECNOLOGIA DA INFORMACAO	2	SUPORTE TECNICO	1791680	200802 VIDITRO 3000 LAPTOP	3530	EQ PROC DADOS	24/07/2012	2127,95		03/01/2012	2127,95	127132	DELL COMPUTADORES DO BRASIL LTDA	2127,95	60	2959800	5S2DGV1				
10/15/17	4	975	29	TECNOLOGIA DA INFORMACAO	2	SUPORTE TECNICO	1791679	SOFTWARE WINDOWS 7 SP1 PORTUGUES 32 BIT	1312300	SOFTWARE	24/07/2012	29,64x		03/01/2012	29,64x	127132	DELL COMPUTADORES DO BRASIL LTDA	29,64x	36	2959800					
10/15/17	4	975	29	TECNOLOGIA DA INFORMACAO	2	SUPORTE TECNICO	1791677	SOFTWARE ROVUO CREATOR COM MIDIA	1312300	SOFTWARE	24/07/2012	1,69		03/01/2012	1,69	127132	DELL COMPUTADORES DO BRASIL LTDA	1,69	36	2959800					
10/15/17	4	975	29	TECNOLOGIA DA INFORMACAO	2	SUPORTE TECNICO	1791676	200802 VIDITRO 3000 LAPTOP	3530	EQ PROC DADOS	24/07/2012	2127,95		03/01/2012	2127,95	127132	DELL COMPUTADORES DO BRASIL LTDA	2127,95	60	2959800	4B9DKV1				
10/15/17	4	975	29	TECNOLOGIA DA INFORMACAO	2	SUPORTE TECNICO	1791675	SOFTWARE ROVUO CREATOR COM MIDIA	1312300	SOFTWARE	24/07/2012	1,69		03/01/2012	1,69	127132	DELL COMPUTADORES DO BRASIL LTDA	1,69	36	2959800					
10/15/17	4	975	29	TECNOLOGIA DA INFORMACAO	2	SUPORTE TECNICO	1791674	SOFTWARE WINDOWS 7 SP1 PORTUGUES 32 BIT	1312300	SOFTWARE	24/07/2012	29,64x		03/01/2012	29,64x	127132	DELL COMPUTADORES DO BRASIL LTDA	29,64x	36	2959800					
10/15/17	4	975	29	TECNOLOGIA DA INFORMACAO	2	SUPORTE TECNICO	1791673	SOFTWARE WINDOWS 7 SP1 PORTUGUES 32 BIT	1312300	SOFTWARE	24/07/2012	29,64x		03/01/2012	29,64x	127132	DELL COMPUTADORES DO BRASIL LTDA	29,64x	36	2959800					
10/15/17	4	975	29	TECNOLOGIA DA INFORMACAO	2	SUPORTE TECNICO	1791672	SOFTWARE ROVUO CREATOR COM MIDIA	1312300	SOFTWARE	24/07/2012	1,69		03/01/2012	1,69	127132	DELL COMPUTADORES DO BRASIL LTDA	1,69	36	2959800					
10/15/17	4	975	29	TECNOLOGIA DA INFORMACAO	2	SUPORTE TECNICO	1791671	200802 VIDITRO 3000 LAPTOP	3530	EQ PROC DADOS	24/07/2012	2127,95		03/01/2012	2127,95	127132	DELL COMPUTADORES DO BRASIL LTDA	2127,95	60	2959800	CRQDXV1				
10/15/17	4	975	29	TECNOLOGIA DA INFORMACAO	2	SUPORTE TECNICO	1791670	SOFTWARE ROVUO CREATOR COM MIDIA	1312300	SOFTWARE	24/07/2012	1,69		03/01/2012	1,69	127132	DELL COMPUTADORES DO BRASIL LTDA	1,69	36	2959800					
10/15/17	4	975	29	TECNOLOGIA DA INFORMACAO	2	SUPORTE TECNICO	1791669	SOFTWARE WINDOWS 7 SP1 PORTUGUES 32 BIT	1312300	SOFTWARE	24/07/2012	29,64x		03/01/2012	29,64x	127132	DELL COMPUTADORES DO BRASIL LTDA	29,64x	36	2959800					
10/15/17	4	960	205	MANUTENCAO OFICINAS	5	CABINADOS DE APOIO	1791180	PUSCIONAGUAR DA ESTACAO - CAXITERONA	203	MAQUINAS E EQUIPAMENTOS	26/07/2012	8/1/2	7536/71	03/01/2012	8/1/2,28	98818	SOTECA SOCIEDADE TECNICA DE ESTRUTURA	14/2/2	120	1/88					
10/15/17	4	960	205	MANUTENCAO OFICINAS	5	CABINADOS DE APOIO	1791181	05/40 RENOQUE RAMADON 05 CX.ou 05 BE	208	VEICULOS	27/07/2012	103/8764/0		03/01/2012	103/8764/0	171210	RAMADON S.A IMPL.E PARTICIPACOES	103/8764/0	60	309/277					
10/15/17	4	9	9	SUPRIMENTOS	1	ALMOXARIFADO CENTRAL	1791178	200802 SUPRIMENTOS IPPEN PN 4.110 30.0/10.0 AMPERE	3530	EQ PROC DADOS	27/07/2012	2/1/8		03/01/2012	2/1/8	148277	OPTICON SISTEMAS PRODD DO INP 5/10	2/1/8	60	8/4/8/8/8					
10/15/17	4	975	213	SERVICOS DE APOIO	1	SERVICO DE APOIO	1791609	1791609 AMARON 4AH VRLA	208	VEICULOS	02/08/2012	1189/61/1/0		03/01/2012	1189/61/1/0	84993	VOLKSWAGEN DO BRASIL IND VEIC AUTOMOTIVA	1189/61/1/0	60	214/87	MV0B2HHZAG400888				
10/15/17	4	961	189	PRODUCAO	5	ESPECIALIZE	1791238	TRANSPORTADOR DE CORREIA 24"	203	MAQUINAS E EQUIPAMENTOS	06/08/2012	2547,12	1235/88	03/01/2012	1314,35	89944	GOBBRAZ INDUSTRIA E COMERCIO LTDA	2547,12	120	1/70					
10/15/17	4	961	189	PRODUCAO	5	ESPECIALIZE	1791239	TRANSPORTADOR DE CORREIA 24" 1000BRAZ	203	MAQUINAS E EQUIPAMENTOS	06/08/2012	4/80	2107/34	03/01/2012	2251,40	89944	GOBBRAZ INDUSTRIA E COMERCIO LTDA IPP	4/80	120	1/70					
10/15/17	4	961	189	PRODUCAO	5	ESPECIALIZE	1791237	TRANSPORTADOR DE CORREIA 24"	203	MAQUINAS E EQUIPAMENTOS	06/08/2012	2547,12	1235/88	03/01/2012	1314,35	89944	GOBBRAZ INDUSTRIA E COMERCIO LTDA IPP	2547,12	120	1/70					
10/15/17	4	961	189	PRODUCAO	5	ESPECIALIZE	1791236	TRANSPORTADOR DE CORREIA 24"	203	MAQUINAS E EQUIPAMENTOS	06/08/2012	2547,12	1235/88	03/01/2012	1314,35	89944	GOBBRAZ INDUSTRIA E COMERCIO LTDA IPP	2547,12	120	1/70					
10/15/17	4	961	189	PRODUCAO	5	ESPECIALIZE	1791235	TRANSPORTADOR DE CORREIA 24" 1000BRAZ	203	MAQUINAS E EQUIPAMENTOS	06/08/2012	4/80	2107/34	03/01/2012	2251,40	89944	GOBBRAZ INDUSTRIA E COMERCIO LTDA IPP	4/80	120	1/70					
10/15/17	4	961	189	PRODUCAO	5	ESPECIALIZE	1791234	TRANSPORTADOR DE CORREIA 24"	203	MAQUINAS E EQUIPAMENTOS	06/08/2012	2547,12	1235/88	03/01/2012	1314,35	89944	GOBBRAZ INDUSTRIA E COMERCIO LTDA IPP	2547,12	120	1/70					
10/15/17	4	961	189	PRODUCAO	5	ESPECIALIZE	1791233	TRANSPORTADOR DE CORREIA 24" 1000BRAZ	203	MAQUINAS E EQUIPAMENTOS	06/08/2012	4/80	2107/34	03/01/2012	2251,40	89944	GOBBRAZ INDUSTRIA E COMERCIO LTDA IPP	4/80	120	1/70					
10/15/17	4	961	189	PRODUCAO	5	ESPECIALIZE	1791232	TRANSPORTADOR DE CORREIA 24"	203	MAQUINAS E EQUIPAMENTOS	06/08/2012	2547,12	1235/88	03/01/2012	1314,35	89944	GOBBRAZ INDUSTRIA E COMERCIO LTDA IPP	2547,12	120	1/70					
10/15/17	4	961	189	PRODUCAO	5	ESPECIALIZE	1791231	TRANSPORTADOR DE CORREIA 24" 1000BRAZ	203	MAQUINAS E EQUIPAMENTOS	06/08/2012	4/80	2107/34	03/01/2012	2251,40	89944	GOBBRAZ INDUSTRIA E COMERCIO LTDA IPP	4/80	120	1/70					
10/15/17	4	961	189	PRODUCAO	5	ESPECIALIZE	1791230	TRANSPORTADOR DE CORREIA 24"	203	MAQUINAS E EQUIPAMENTOS	06/08/2012	2547,12	1235/88	03/01/2012	1314,35	89944	GOBBRAZ INDUSTRIA E COMERCIO LTDA IPP	2547,12	120	1/70					
10/15/17	4	961	189	PRODUCAO	5	ESPECIALIZE	1791229	TRANSPORTADOR DE CORREIA 24" 1000BRAZ	203	MAQUINAS E EQUIPAMENTOS	06/08/2012	4/80	2107/34	03/01/2012	2251,40	89944	GOBBRAZ INDUSTRIA E COMERCIO LTDA IPP	4/80	120	1/70					
10/15/17	4	961	189	PRODUCAO	5	ESPECIALIZE	1791228	TRANSPORTADOR DE CORREIA 24"	203	MAQUINAS E EQUIPAMENTOS	06/08/2012	2547,12	1235/88	03/01/2012	1314,35	89944	GOBBRAZ INDUSTRIA E COMERCIO LTDA IPP	2547,12	120	1/70					
10/15/17	4	961	189	PRODUCAO	5	ESPECIALIZE	1791227	TRANSPORTADOR DE CORREIA 24" 1000BRAZ	203	MAQUINAS E EQUIPAMENTOS	06/08/2012	4/80	2107/34	03/01/2012	2251,40	89944	GOBBRAZ INDUSTRIA E COMERCIO LTDA IPP	4/80	120	1/70					
10/15/17	4	961	189	PRODUCAO	5	ESPECIALIZE	1791226	TRANSPORTADOR DE CORREIA 24"	203	MAQUINAS E EQUIPAMENTOS	06/08/2012	2547,12	1235/88	03/01/2012	1314,35	89944	GOBBRAZ INDUSTRIA E COMERCIO LTDA IPP	2547,12	120	1/70					
10/15/17	4	961	189	PRODUCAO	5	ESPECIALIZE	1791225	TRANSPORTADOR DE CORREIA 24" 1000BRAZ	203	MAQUINAS E EQUIPAMENTOS	06/08/2012	4/80	2107/34	03/01/2012	2251,40	89944	GOBBRAZ INDUSTRIA E COMERCIO LTDA IPP	4/80	120	1/70					
10/15/17	4	961	189	PRODUCAO	5	ESPECIALIZE	1791224	TRANSPORTADOR DE CORREIA 24"	203	MAQUINAS E EQUIPAMENTOS	06/08/2012	2547,12	1235/88	03/01/2012	1314,35	89944	GOBBRAZ INDUSTRIA E COMERCIO LTDA IPP	2547,12	120	1/70					
10/15/17	4	961	189	PRODUCAO	5	ESPECIALIZE	1791223	TRANSPORTADOR DE CORREIA 24" 1000BRAZ	203	MAQUINAS E EQUIPAMENTOS	06/08/2012	4/80	2107/34	03/01/2012	2251,40	89944	GOBBRAZ INDUSTRIA E COMERCIO LTDA IPP	4/80	120	1/70					
10/15/17	4	961	189	PRODUCAO	5	ESPECIALIZE	1791222	TRANSPORTADOR DE CORREIA 24"	203	MAQUINAS E EQUIPAMENTOS	06/08/2012	2547,12	1235/88	03/01/2012	1314,35	89944	GOBBRAZ INDUSTRIA E COMERCIO LTDA IPP	2547,12	120	1/70					
10/15/17	4	961	189	PRODUCAO	5	ESPECIALIZE	1791221	TRANSPORTADOR DE CORREIA 24" 1000BRAZ	203	MAQUINAS E EQUIPAMENTOS	06/08/2012	4/80	2107/34	03/01/2012	2251,40	89944	GOBBRAZ INDUSTRIA E COMERCIO LTDA IPP	4/80	120	1/70					
10/15/17	4	960	205	MANUTENCAO OFICINAS	5	CABINADOS DE APOIO	1791485	DISP C/ DERRACHAMENTO 50 IMP INVENTARIO	203	MAQUINAS E EQUIPAMENTOS	07/08/2012	1/39668	6/396/2	03/01/2012	6/0/8/1/2	39468	LPC ASSESSORIA JUV LOD INTERNACIONAL	1/39668	120	1/41/82					
10/15/17	4	960	205	MANUTENCAO OFICINAS	5	CABINADOS DE APOIO	1791484	DISP C/ DERRACHAMENTO 50 IMP INVENTARIO	203	MAQUINAS E EQUIPAMENTOS	07/08/2012	1/1/2/1/1,8	6/1/8/1/8	03/01/2012	6/0/8/1/8,40	39468	LPC ASSESSORIA JUV LOD INTERNACIONAL	1/1/2/1/1,8	120	1/41/81/1					
10/15/17	4	9	213	SERVICOS DE APOIO	1	SERVICO DE APOIO	1791480	200802 REP-1000-LITOR MPARR TRILOBIT	3530	EQ PROC DADOS	10/08/2012	2/96/1/1	1/138/95	03/01/2012	1/27/18	74148	TRILOBIT DOM MONT E FIB DE PL IL LTDA	2/96/1/1	120	3/7/8	7001/1300/0/0/0				
10/15/17	4	9	213	SERVICOS DE APOIO	1	SERVICO DE APOIO	1791479	200802 REP-1000-LITOR MPARR TRILOBIT	3530	EQ PROC DADOS	10/08/2012	2/96/1/1	1/138/95	03/01/2012	1/27/18	74148	TRILOBIT DOM MONT E FIB DE PL IL LTDA	2/96/1/1	120	3/7/8	7001/1300/0/0/1				
10/15/17	4	9	213	SERVICOS DE APOIO	1	SERVICO DE APOIO	1791478	200802 REP-1000-LITOR MPARR TRILOBIT	3530	EQ PROC DADOS	10/08/2012	2/96/1/1	1/138/95	03/01/2012	1/27/18	74148	TRILOBIT DOM MONT E FIB DE PL IL LTDA	2/96/1/1	120	3/7/8	7001/1300/0/0/2				
10/15/17	4	9	213	SERVICOS DE APOIO	1	SERVICO DE APOIO	1791477	200802 REP-1000-LITOR MPARR TRILOBIT	3530	EQ PROC DADOS	10/08/2012	2/96/1/1	1/138/95	03/01/2012	1/27/18	74148	TRILOBIT DOM MONT E FIB DE PL IL LTDA	2/96/1/1	120	3/7/8	7001/1300/0/0/3				
10/15/17	4	9	213	SERVICOS DE APOIO	1	SERVICO DE APOIO	1791476	200802 REP-1000-LITOR MPARR TRILOBIT	3530	EQ PROC DADOS	10/08/2012	2/96/1/1	1/138/95	03/01/2012	1/27/18	74148	TRILOBIT DOM MONT E FIB DE PL IL LTDA	2/96/1/1	120	3/7/8	7001/1300/0/0/4				
10/15/17	4	960	205	MANUTENCAO OFICINAS	5	CABINADOS DE APOIO	1791475	DISP C/ DERRACHAMENTO 50 IMP INVENTARIO	203	MAQUINAS E EQUIPAMENTOS	07/08/2012	1/39668	6/396/2	03/01/2012	6/0/8/1/2	39468	LPC ASSESSORIA JUV LOD INTERNACIONAL	1/39668	120	1/41/82					
10/15/17	4	960	205	MANUTENCAO OFICINAS	5	CABINADOS DE APOIO	1791474	DISP C/ DERRACHAMENTO 50 IMP INVENTARIO	203	MAQUINAS E EQUIPAMENTOS	07/08/2012	1/1/2/1/1,8	6/1/8/1/8	03/01/2012	6/0/8/1/8,40	39468	LPC ASSESSORIA JUV LOD INTERNACIONAL	1/1/2/1/1,8	120	1/41/81/1					
10/15/17	4	9	213	SERVICOS DE APOIO	1	SERVICO DE APOIO	1791473	200802 REP-1000-LITOR MPARR TRILOBIT	3530	EQ PROC DADOS	10/08/2012	2/96/1/1	1/138/95	03/01/2012	1/27/18	74148	TRILOBIT DOM MONT E FIB DE PL IL LTDA	2/96/1/1	120	3/7/8	7001/1300/0/0/5				
10/15/17	4	9	213	SERVICOS DE APOIO	1	SERVICO DE APOIO	1791472	200802 REP-1000-LITOR MPARR TRILOBIT	3530	EQ PROC DADOS	10/08/2012	2/96/1/1	1/138/95	03/01/2012	1/27/18	74148	TRILOBIT DOM MONT E FIB DE PL IL LTDA	2/96/1/1	120	3/7/8	7001/1300/0/0/6				
10/15/17	4	9	213	SERVICOS DE APOIO	1	SERVICO DE APOIO	1791471	200802 REP-1000-LITOR MPARR TRILOBIT	3530	EQ PROC DADOS	10/08/2012	2/96/1/1	1/138/95	03/01/2012	1/27/18	74148	TRILOBIT DOM MONT E FIB DE PL IL LTDA	2/96/1/1	120	3/7/8	7001/1300/0/0/7				
10/15/17	4	9	213	SERVICOS DE APOIO	1	SERVICO DE APOIO	1791470	200802 REP-1000-LITOR MPARR TRILOBIT	3530	EQ PROC DADOS	10/08/2012	2/96/1/1	1/138/95	03/01/2012	1/27/18	74148	TRILOBIT DOM MONT E FIB DE PL IL LTDA	2/96/1/1	120	3/7/8	7001/1300/0/0/8				
10/15/17	4	9	213	SERVICOS DE APOIO	1	SERVICO DE APOIO	1791469	200802 REP-1000-LITOR MPARR TRILOBIT	3530	EQ PROC DADOS	10/08/2012	2/96/1/1	1/138/95	03/01/2012	1/27/18	74148	TRILOBIT DOM MONT E FIB DE PL IL LTDA	2/96/1/1	120	3/7/8	7001/1300/0/0/9				
10/15/17	4	960	205	MANUTENCAO OFICINAS	5	CABINADOS DE APOIO	1791468	CHAVE IMPACTO PNEUMATICA 1"	203	MAQUINAS E EQUIPAMENTOS	14/08/2012	5/6/1/1	3/0/1/7	03/01/2012	3/1/1	139210	FERNAMPAUL DIFASI COM IMP FERR MAQ LTDA	5/6/1/1	120	2/1/4/87					
10/15/17	4	961	9	SUPRIMENTOS	1	ALMOXARIFADO CENTRAL	1791466	CAIXEO PLATAFORMA MADEIRA 2000KG 800 HO	203	MAQUINAS E EQUIPAMENTOS	14/08/2012	5/6/1/1	2/4/1/1	03/01/2012	2/1/1	139210	FERNAMPAUL DIFASI COM IMP FERR MAQ LTDA	5/6/1/1	120	2/1/4/87					
10/15/17	4	961	9	SUPRIMENTOS	1	ALMOXARIFADO CENTRAL	1791465	CAIXEO PLATAFORMA MADEIRA 2000KG 800 HO	203	MAQUINAS E EQUIPAMENTOS	14/08/2012	5/6/1/1	2/4/1/1	03/01/2012	2/1/1	139210	FERNAMPAUL DIFASI COM IMP FERR MAQ LTDA	5/6/1/1	120	2/1/4/87					
10/15/17	4	961	9	RECURSO HUMANOS	1	DEPARTAMENTO PESSOAL	1791681	200802 REP-1000-LITOR MPARR TRILOBIT	3530	EQ PROC DADOS	19/08/2012	2/96/1	1/138/95	03/01/2012	1/27/18	74148	TRILOBIT DOM MONT E FIB DE PL IL LTDA	2/96/1	120	3/7/8	7001/1300/0/0/1				
10/15/17	4	961	9	RECURSO HUMANOS	1	DEPARTAMENTO PESSOAL	1791680	200802 REP-1000-LITOR MPARR TRILOBIT	3530	EQ PROC DADOS	19/08/2012	2/96/1	1/138/95	03/01/2012	1/27/18	74148	TRILOBIT DOM MONT E FIB DE PL IL LTDA	2/96/1	120	3/7/8	7001/1300/0/0/0				
10/15/17	4	961	9	RECURSO HUMANOS	1	DEPARTAMENTO PESSOAL	1791679	200802 REP-1000-LITOR MPARR TRILOBIT	3530	EQ PROC DADOS	19/08/2012	2/96/1	1/138/95	03/01/2012	1/27/18	74148	TRILOBIT DOM MONT E FIB DE PL IL LTDA	2/96/1	120	3/7/8	7001/1300/0/0/2				
10/15/17	4	961	9	RECURSO HUMANOS	1	DEPARTAMENTO PESSOAL	1791678	200802 REP-1000-LITOR MPARR TRILOBIT	3530	EQ PROC DADOS	19/08/2012	2/96/1	1/138/95	03/01/2012	1/27/18	74148	TRILOBIT DOM MONT E FIB DE PL IL LTDA	2/96/1	120	3/7/8	7001/1300/0/0/3				
10/15/17	4	961	9	RECURSO HUMANOS	1	DEPARTAMENTO PESSOAL	1791677	200802 REP-1000-LITOR MPARR TRILOBIT	3530	EQ PROC DADOS	19/08/2012	2/96/1	1/138/95	03/01/2012	1/27/18	74148	TRILOBIT DOM MONT E FIB DE PL IL LTDA	2/96/1	120	3/7/8	7001/1300/0/0/4				
10/15/17	4	961	9	RECURSO HUMANOS	1	DEPARTAMENTO PESSOAL	1791676	200802 REP-1000-LITOR MPARR TRILOBIT	3530	EQ PROC DADOS	19/08/2012	2/96/1	1/138/95	03/01/2012	1/27/18	74148	TRILOBIT DOM MONT E FIB DE PL IL LTDA	2/96/1	120	3/7/8	7001/1300/0/0/5				
10/15/17	4	961	9	RECURSO HUMANOS	1	DEPARTAMENTO PESSOAL	1791675	200802 REP-1000-LITOR MPARR TRILOBIT	3530	EQ PROC DADOS	19/08/2012	2/96/1	1/138/95	03/01/2012	1/27/18	74148	TRILOBIT DOM MONT E FIB DE PL IL LTDA	2/96/1	120	3/7/8	7001/1300/0/0/6				
10/15/17	4	961	9	RECURSO HUMANOS	1	DEPARTAMENTO PESSOAL	1791674	200802 REP-1000-LITOR MPARR TRILOBIT	3530	EQ PROC DADOS	19/08/2012	2/96/1	1/138/95	03/01/2012	1/27/18	74148	TRILOBIT DOM MONT E FIB DE PL IL LTDA	2/96/1	120	3/7/8	7001/1300/0/0/7				
10/15/17	4	975	29	TECNOLOGIA DA INFORMACAO	2	SUPORTE TECNICO	1791438	200802 NOTEBOOK DELL VOSTRO 3560 INTEL-I5/CORE_I7	3530	EQ PROC DADOS	28/08/2012	2/95/1/7		03/01/2012	2/95/1/7	127132	DELL COMPUTADORES DO BRASIL LTDA	2/95/1/7	60	2/7/0/3/0/0	CHQ4ZV1				
10/15/17	4	975	29	TECNOLOGIA DA INFORMACAO	2	SUPORTE TECNICO	1791437	200802 NOTEBOOK DELL VOSTRO 3560 INTEL-I5/CORE_I7	3530	EQ PROC DADOS	28/08/2012	2/95/1/7		03/01/2012	2/95/1/7	127132	DELL COMPUTADORES DO BRASIL LTDA	2/95/1/7	60	2/7/0/3/0/0	BRWDVV1				
10/15/17	4	975	29	TECNOLOGIA DA INFORMACAO	2	SUPORTE TECNICO	1791436	200802 NOTEBOOK DELL VOSTRO 3560 INTEL-I5/CORE_I7	3530	EQ PROC DADOS	28/08/2012	2/95/1/7		03/01/2012	2/95/1/7	127132	DELL COMPUTADORES DO BRASIL LTDA	2/95/1/7	60	2/7/0/3/0/0	FY2WDV1				
10/15/17	4	975	29	TECNOLOGIA DA INFORMACAO	2	SUPORTE TECNICO	1791435	200802 NOTEBOOK DELL VOSTRO 3560 INTEL-I5/CORE_I7	3530	EQ PROC DADOS	28/08/2012	2/95/1/7		03/01/2012	2/95/1/7	127132	DELL COMPUTADORES DO BRASIL LTDA	2/95/1/7	60	2/7/0/3/0/0	FY2WDV1				
10/15/17	4	975	29	TECNOLOGIA DA INFORMACAO	2	SUPORTE TECNICO	1791434	200802 NOTEBOOK DELL VOSTRO 3560 INTEL-I5/CORE_I7	3530	EQ PROC DADOS	28/08/2012	2/95/1/7		03/01/2012	2/95/1/7	127132	DELL COMPUTADORES DO BRASIL LTDA	2/95/1/7	60	2/7/0/3/0/0	PWBCDV1				
10/15/17	4	975	29	TECNOLOGIA DA INFORMACAO	2	SUPORTE TECNICO	1791433	200802 NOTEBOOK DELL VOSTRO 3560 INTEL-I5/CORE_I7	3530	EQ PROC DADOS	28/08/2012	2/95/1/7		03/01/2012	2/95/1/7	127132	DELL COMPUTADORES DO BRASIL LTDA	2/95/1/7	60	2/7/0/3/0/0	BRVFXV1				
10/15/17	4	975	29	TECNOLOGIA DA INFORMACAO	2	SUPORTE TECNICO	1791432	200802 NOTEBOOK DELL VOSTRO 3560 INTEL-I5/CORE_I7	3530	EQ PROC DADOS	28/08/2012	2/95/1/7		03/01/2012	2/95/1/7	127132	DELL COMPUTADORES DO BRASIL LTDA	2/95/1/7	60	2/7/0/3/0/0	6WPMDV1				
10/15/17	4	975	29	TECNOLOGIA DA INFORMACAO	2	SUPORTE TECNICO	1791431	200802 NOTEBOOK DELL VOSTRO 3560 INTEL-I5/CORE_I7	3530	EQ PROC DADOS	28/08/2012	2/95/1/7		03/01/2012	2/95/1/7	127132	DELL COMPUTADORES DO BRASIL LTDA	2/95/1/7	60	2/7/0/3/0/0	2WMCDV1				
10/15/17	4	975	29	TECNOLOGIA DA INFORMACAO	2	SUPORTE TECNICO	1791430	200802 NOTEBOOK DELL VOSTRO 3560 INTEL-I5/CORE_I7	3530	EQ PROC DADOS	28/08/2012	2/95/1/7	

10/15/2017	4	1	25	TECNOLOGIA DA INFORMACAO	2	SUPORTE TECNICO	2706622	CORE OFFICE CAL ONLY LICENSE	12/12/2006	SOFTWARE	06/11/2012	399,00	0	11/06/2012	399,00	61336	SOFTWARE COMERCIO E SERVICOS DE	399,00	0	7569
10/15/2017	4	1	25	TECNOLOGIA DA INFORMACAO	2	SUPORTE TECNICO	2706616	CORE OFFICE CAL ONLY LICENSE	12/12/2006	SOFTWARE	06/11/2012	399,00	0	11/06/2012	399,00	61336	SOFTWARE COMERCIO E SERVICOS DE	399,00	0	7569
10/15/2017	4	1	25	TECNOLOGIA DA INFORMACAO	2	SUPORTE TECNICO	2706618	CORE OFFICE CAL ONLY LICENSE	12/12/2006	SOFTWARE	06/11/2012	399,00	0	11/06/2012	399,00	61336	SOFTWARE COMERCIO E SERVICOS DE	399,00	0	7569
10/15/2017	4	1	25	TECNOLOGIA DA INFORMACAO	2	SUPORTE TECNICO	2706619	CORE OFFICE CAL ONLY LICENSE	12/12/2006	SOFTWARE	06/11/2012	399,00	0	11/06/2012	399,00	61336	SOFTWARE COMERCIO E SERVICOS DE	399,00	0	7569
10/15/2017	4	1	25	TECNOLOGIA DA INFORMACAO	2	SUPORTE TECNICO	2706620	CORE OFFICE CAL ONLY LICENSE	12/12/2006	SOFTWARE	06/11/2012	399,00	0	11/06/2012	399,00	61336	SOFTWARE COMERCIO E SERVICOS DE	399,00	0	7569
10/15/2017	4	1	25	TECNOLOGIA DA INFORMACAO	2	SUPORTE TECNICO	2706640	CORE OFFICE CAL ONLY LICENSE	12/12/2006	SOFTWARE	06/11/2012	399,00	0	11/06/2012	399,00	61336	SOFTWARE COMERCIO E SERVICOS DE	399,00	0	7569
10/15/2017	4	1	25	TECNOLOGIA DA INFORMACAO	2	SUPORTE TECNICO	2706624	CORE OFFICE CAL ONLY LICENSE	12/12/2006	SOFTWARE	06/11/2012	399,00	0	11/06/2012	399,00	61336	SOFTWARE COMERCIO E SERVICOS DE	399,00	0	7569
10/15/2017	4	1	25	TECNOLOGIA DA INFORMACAO	2	SUPORTE TECNICO	2706633	CORE OFFICE CAL ONLY LICENSE	12/12/2006	SOFTWARE	06/11/2012	399,00	0	11/06/2012	399,00	61336	SOFTWARE COMERCIO E SERVICOS DE	399,00	0	7569
10/15/2017	4	1	25	TECNOLOGIA DA INFORMACAO	2	SUPORTE TECNICO	2706636	CORE OFFICE CAL ONLY LICENSE	12/12/2006	SOFTWARE	06/11/2012	399,00	0	11/06/2012	399,00	61336	SOFTWARE COMERCIO E SERVICOS DE	399,00	0	7569
10/15/2017	4	1	25	TECNOLOGIA DA INFORMACAO	2	SUPORTE TECNICO	2706602	CORE OFFICE CAL ONLY LICENSE	12/12/2006	SOFTWARE	06/11/2012	399,00	0	11/06/2012	399,00	61336	SOFTWARE COMERCIO E SERVICOS DE	399,00	0	7569
10/15/2017	4	1	25	TECNOLOGIA DA INFORMACAO	2	SUPORTE TECNICO	2706603	CORE OFFICE CAL ONLY LICENSE	12/12/2006	SOFTWARE	06/11/2012	399,00	0	11/06/2012	399,00	61336	SOFTWARE COMERCIO E SERVICOS DE	399,00	0	7569
10/15/2017	4	1	25	TECNOLOGIA DA INFORMACAO	2	SUPORTE TECNICO	2706604	CORE OFFICE CAL ONLY LICENSE	12/12/2006	SOFTWARE	06/11/2012	399,00	0	11/06/2012	399,00	61336	SOFTWARE COMERCIO E SERVICOS DE	399,00	0	7569
10/15/2017	4	1	25	TECNOLOGIA DA INFORMACAO	2	SUPORTE TECNICO	2706605	CORE OFFICE CAL ONLY LICENSE	12/12/2006	SOFTWARE	06/11/2012	399,00	0	11/06/2012	399,00	61336	SOFTWARE COMERCIO E SERVICOS DE	399,00	0	7569
10/15/2017	4	1	25	TECNOLOGIA DA INFORMACAO	2	SUPORTE TECNICO	2706606	CORE OFFICE CAL ONLY LICENSE	12/12/2006	SOFTWARE	06/11/2012	399,00	0	11/06/2012	399,00	61336	SOFTWARE COMERCIO E SERVICOS DE	399,00	0	7569
10/15/2017	4	1	25	TECNOLOGIA DA INFORMACAO	2	SUPORTE TECNICO	2706607	CORE OFFICE CAL ONLY LICENSE	12/12/2006	SOFTWARE	06/11/2012	399,00	0	11/06/2012	399,00	61336	SOFTWARE COMERCIO E SERVICOS DE	399,00	0	7569
10/15/2017	4	1	25	TECNOLOGIA DA INFORMACAO	2	SUPORTE TECNICO	2706608	CORE OFFICE CAL ONLY LICENSE	12/12/2006	SOFTWARE	06/11/2012	399,00	0	11/06/2012	399,00	61336	SOFTWARE COMERCIO E SERVICOS DE	399,00	0	7569
10/15/2017	4	1	25	TECNOLOGIA DA INFORMACAO	2	SUPORTE TECNICO	2706609	CORE OFFICE CAL ONLY LICENSE	12/12/2006	SOFTWARE	06/11/2012	399,00	0	11/06/2012	399,00	61336	SOFTWARE COMERCIO E SERVICOS DE	399,00	0	7569
10/15/2017	4	1	25	TECNOLOGIA DA INFORMACAO	2	SUPORTE TECNICO	2706610	CORE OFFICE CAL ONLY LICENSE	12/12/2006	SOFTWARE	06/11/2012	399,00	0	11/06/2012	399,00	61336	SOFTWARE COMERCIO E SERVICOS DE	399,00	0	7569
10/15/2017	4	1	25	TECNOLOGIA DA INFORMACAO	2	SUPORTE TECNICO	2706611	CORE OFFICE CAL ONLY LICENSE	12/12/2006	SOFTWARE	06/11/2012	399,00	0	11/06/2012	399,00	61336	SOFTWARE COMERCIO E SERVICOS DE	399,00	0	7569
10/15/2017	4	1	25	TECNOLOGIA DA INFORMACAO	2	SUPORTE TECNICO	2706612	CORE OFFICE CAL ONLY LICENSE	12/12/2006	SOFTWARE	06/11/2012	399,00	0	11/06/2012	399,00	61336	SOFTWARE COMERCIO E SERVICOS DE	399,00	0	7569
10/15/2017	4	1	25	TECNOLOGIA DA INFORMACAO	2	SUPORTE TECNICO	2706613	CORE OFFICE CAL ONLY LICENSE	12/12/2006	SOFTWARE	06/11/2012	399,00	0	11/06/2012	399,00	61336	SOFTWARE COMERCIO E SERVICOS DE	399,00	0	7569
10/15/2017	4	1	25	TECNOLOGIA DA INFORMACAO	2	SUPORTE TECNICO	2706614	CORE OFFICE CAL ONLY LICENSE	12/12/2006	SOFTWARE	06/11/2012	399,00	0	11/06/2012	399,00	61336	SOFTWARE COMERCIO E SERVICOS DE	399,00	0	7569
10/15/2017	4	1	25	TECNOLOGIA DA INFORMACAO	2	SUPORTE TECNICO	2706615	CORE OFFICE CAL ONLY LICENSE	12/12/2006	SOFTWARE	06/11/2012	399,00	0	11/06/2012	399,00	61336	SOFTWARE COMERCIO E SERVICOS DE	399,00	0	7569
10/15/2017	4	1	25	TECNOLOGIA DA INFORMACAO	2	SUPORTE TECNICO	2706616	CORE OFFICE CAL ONLY LICENSE	12/12/2006	SOFTWARE	06/11/2012	399,00	0	11/06/2012	399,00	61336	SOFTWARE COMERCIO E SERVICOS DE	399,00	0	7569
10/15/2017	4	1	25	TECNOLOGIA DA INFORMACAO	2	SUPORTE TECNICO	2706617

10/15/2017	4	961	189	PRODUCAO	5	ESPECIAIS	1735664	DISTORQUADR PANDALAR MODELO 07 600 CAMAQ	253	MAQUINAS E EQUIPAMENTOS	14/03/2013	4500	2407,5	01/01/1913	2092,5	799807	LUROMAR COM E ASSISTENCIA TECNICA LTDA	4500	120	14033			
10/15/2017	4	961	18	SUPERMERCO	1	ALMOXARIFADO CENTRAL	1735663	FIETES E CARRETES	253	MAQUINAS E EQUIPAMENTOS	14/03/2013	550	419,19	01/01/1913	130,81	68149	TRANSPORJEORA TRANS DIRECU LTDA	650	120	4125,17			
10/15/2017	4	961	209	MANUTENCAO OPICINAS	2	EQUIPAMENTOS TERRAPLANAGEM	1735649	CACAMBA 1,5M3 VOLVO EC210D	253	MAQUINAS E EQUIPAMENTOS	19/03/2013	19500	7312,5	01/01/1913	6187,5	639402	FIRPRAMOZ PECAS P TRATORES LTDA	19500	120	3758			
10/15/2017	4	961	209	MANUTENCAO OPICINAS	2	EQUIPAMENTOS TERRAPLANAGEM	1735648	CACAMBA 1,5M3 VOLVO EC210D	253	MAQUINAS E EQUIPAMENTOS	19/03/2013	19500	7312,5	01/01/1913	6187,5	639402	FIRPRAMOZ PECAS P TRATORES LTDA	19500	120	3758			
10/15/2017	4	961	209	MANUTENCAO OPICINAS	2	EQUIPAMENTOS TERRAPLANAGEM	1735646	CACAMBA VOLVO EC480 D3M7	253	MAQUINAS E EQUIPAMENTOS	19/03/2013	36000	13500	01/01/1913	11625	639402	FIRPRAMOZ PECAS P TRATORES LTDA	36000	120	2785			
10/15/2017	4	961	209	MANUTENCAO OPICINAS	2	EQUIPAMENTOS TERRAPLANAGEM	1735645	CACAMBA VOLVO EC480 D3M7	253	MAQUINAS E EQUIPAMENTOS	19/03/2013	36000	13500,00	01/01/1913	11625,00	639402	FIRPRAMOZ PECAS P TRATORES LTDA	36000	120	2785			
10/15/2017	4	961	209	MANUTENCAO OPICINAS	2	EQUIPAMENTOS TERRAPLANAGEM	1735656	CACAMBA 1,5M3 VOLVO EC210D	253	MAQUINAS E EQUIPAMENTOS	19/03/2013	19500	7312,5	01/01/1913	6187,5	639402	FIRPRAMOZ PECAS P TRATORES LTDA	19500	120	2030			
10/15/2017	4	961	209	MANUTENCAO OPICINAS	2	EQUIPAMENTOS TERRAPLANAGEM	1735655	CACAMBA 1,5M3 VOLVO EC210D	253	MAQUINAS E EQUIPAMENTOS	19/03/2013	19500	7312,5	01/01/1913	6187,5	639402	FIRPRAMOZ PECAS P TRATORES LTDA	19500	120	2030			
10/15/2017	4	961	26	TECNOLOGIA DA INFORMACAO	2	SUPORTE TECNICO	1735658	21000 HP WORKSTATION Z210	35308	EQUIPAMENTOS DE PROCESSAMENTO DE DADOS	20/03/2013	4520	376,66	01/01/1913	4143,33	634781	TECDISAP TECNOLOGIA EM COMPUTACAO GRAFICA	4520	180	180	BRC20RF5JD		
10/15/2017	4	961	26	TECNOLOGIA DA INFORMACAO	2	SUPORTE TECNICO	1735659	21000 HP WORKSTATION Z210	35308	EQUIPAMENTOS DE PROCESSAMENTO DE DADOS	20/03/2013	4520	376,66	01/01/1913	4143,33	634781	TECDISAP TECNOLOGIA EM COMPUTACAO GRAFICA	4520	60	181	BRC20RF5JM		
10/15/2017	4	961	26	TECNOLOGIA DA INFORMACAO	2	SUPORTE TECNICO	1735660	SUBCERPO/UNIDAD ALTO CAD CIVIL	253	MAQUINAS E EQUIPAMENTOS	20/03/2013	2017,56	167,97	01/01/1913	1849,59	634781	TECDISAP TECNOLOGIA EM COMPUTACAO GRAFICA	2017,56	60	700			
10/15/2017	4	961	26	TECNOLOGIA DA INFORMACAO	2	SUPORTE TECNICO	1735658	SUBCERPO/UNIDAD ALTO CAD CIVIL	1231,000	SOFTWARE	20/03/2013	2017,56	167,97	01/01/1913	1849,59	634781	TECDISAP TECNOLOGIA EM COMPUTACAO GRAFICA	2017,56	60	700			
10/15/2017	4	961	26	TECNOLOGIA DA INFORMACAO	2	SUPORTE TECNICO	1735657	AUTOCAD CIVIL 3D 2013 PAKS SLIM DVD	1231,000	SOFTWARE	20/03/2013	6900,00	574,50	01/01/1913	6325,50	634781	TECDISAP TECNOLOGIA EM COMPUTACAO GRAFICA	6900,00	60	700			
10/15/2017	4	961	26	TECNOLOGIA DA INFORMACAO	2	SUPORTE TECNICO	1735656	SUBCERPO/UNIDAD ALTO CAD CIVIL	1231,000	SOFTWARE	20/03/2013	2017,56	167,97	01/01/1913	1849,59	634781	TECDISAP TECNOLOGIA EM COMPUTACAO GRAFICA	2017,56	60	700			
10/15/2017	4	961	189	PRODUCAO	5	ESPECIAIS	1735655	FUNDIERA EDI CBM 7 4-00 BIZACHO REFLEXIS	253	MAQUINAS E EQUIPAMENTOS	20/03/2013	7216	600,93	01/01/1913	6615,07	13624	FIRPRAMOZ DIFIAN COM AMP RIPR MAQ LTDA	7216,93	120	277024			
10/15/2017	4	961	26	TECNOLOGIA DA INFORMACAO	2	SUPORTE TECNICO	1737185	21000 MICROCOMPUTADOR DPTIVO 3010 - DELL	35308	EQUIPAMENTOS DE PROCESSAMENTO DE DADOS	26/03/2013	1766,51	147,21	01/01/1913	1619,3	427332	DELL COMPUTADORES DO BRASIL LTDA	1766,51	60	329490	BH4B6M1		
10/15/2017	4	961	26	TECNOLOGIA DA INFORMACAO	2	SUPORTE TECNICO	1737179	21000 MICROCOMPUTADOR DPTIVO 3010 - DELL	35308	EQUIPAMENTOS DE PROCESSAMENTO DE DADOS	26/03/2013	1766,51	147,21	01/01/1913	1619,3	427332	DELL COMPUTADORES DO BRASIL LTDA	1766,51	60	329490	BH4B4M1		
10/15/2017	4	961	26	TECNOLOGIA DA INFORMACAO	2	SUPORTE TECNICO	1737185	21000 MICROCOMPUTADOR DPTIVO 3010 - DELL	35308	EQUIPAMENTOS DE PROCESSAMENTO DE DADOS	26/03/2013	1766,51	147,21	01/01/1913	1619,3	427332	DELL COMPUTADORES DO BRASIL LTDA	1766,51	60	329490	CB3B9M1		
10/15/2017	4	961	26	TECNOLOGIA DA INFORMACAO	2	SUPORTE TECNICO	1737187	21000 MICROCOMPUTADOR DPTIVO 3010 - DELL	35308	EQUIPAMENTOS DE PROCESSAMENTO DE DADOS	26/03/2013	1766,51	147,21	01/01/1913	1619,3	427332	DELL COMPUTADORES DO BRASIL LTDA	1766,51	60	329490	BH4B4M1VTRDCCCC0C0M1		
10/15/2017	4	961	26	TECNOLOGIA DA INFORMACAO	2	SUPORTE TECNICO	1737188	21000 MICROCOMPUTADOR DPTIVO 3010 - DELL	35308	EQUIPAMENTOS DE PROCESSAMENTO DE DADOS	26/03/2013	1766,51	147,21	01/01/1913	1619,3	427332	DELL COMPUTADORES DO BRASIL LTDA	1766,51	60	329490	JC3D6M1		
10/15/2017	4	961	26	TECNOLOGIA DA INFORMACAO	2	SUPORTE TECNICO	1737189	21000 MICROCOMPUTADOR DPTIVO 3010 - DELL	35308	EQUIPAMENTOS DE PROCESSAMENTO DE DADOS	26/03/2013	1766,51	147,21	01/01/1913	1619,3	427332	DELL COMPUTADORES DO BRASIL LTDA	1766,51	60	329490	JC4D6M1		
10/15/2017	4	961	26	TECNOLOGIA DA INFORMACAO	2	SUPORTE TECNICO	1737190	21000 MICROCOMPUTADOR DPTIVO 3010 - DELL	35308	EQUIPAMENTOS DE PROCESSAMENTO DE DADOS	26/03/2013	1766,51	147,21	01/01/1913	1619,3	427332	DELL COMPUTADORES DO BRASIL LTDA	1766,51	60	329490	BD3B6M1		
10/15/2017	4	961	26	TECNOLOGIA DA INFORMACAO	2	SUPORTE TECNICO	1737191	21000 MICROCOMPUTADOR DPTIVO 3010 - DELL	35308	EQUIPAMENTOS DE PROCESSAMENTO DE DADOS	26/03/2013	1766,51	147,21	01/01/1913	1619,3	427332	DELL COMPUTADORES DO BRASIL LTDA	1766,51	60	329490	BH4B4VVTRDCCCC0C1		
10/15/2017	4	961	26	TECNOLOGIA DA INFORMACAO	2	SUPORTE TECNICO	1737192	21000 MONITOR DELL E1730 27 POLG FULL PANEL	35308	EQUIPAMENTOS DE PROCESSAMENTO DE DADOS	26/03/2013	257,6	21,45	01/01/1913	236,15	427332	DELL COMPUTADORES DO BRASIL LTDA	257,6	60	329490	BH4B4VVTRDCCCC0C2		
10/15/2017	4	961	26	TECNOLOGIA DA INFORMACAO	2	SUPORTE TECNICO	1737193	21000 MONITOR DELL E1730 27 POLG FULL PANEL	35308	EQUIPAMENTOS DE PROCESSAMENTO DE DADOS	26/03/2013	257,6	21,45	01/01/1913	236,15	427332	DELL COMPUTADORES DO BRASIL LTDA	257,6	60	329490	BH4B4VVTRDCCCC0C3		
10/15/2017	4	961	26	TECNOLOGIA DA INFORMACAO	2	SUPORTE TECNICO	1737194	21000 MONITOR DELL E1730 27 POLG FULL PANEL	35308	EQUIPAMENTOS DE PROCESSAMENTO DE DADOS	26/03/2013	257,6	21,45	01/01/1913	236,15	427332	DELL COMPUTADORES DO BRASIL LTDA	257,6	60	329490	BH4B4VVTRDCCCC0C4		
10/15/2017	4	961	26	TECNOLOGIA DA INFORMACAO	2	SUPORTE TECNICO	1737195	21000 MONITOR DELL E1730 27 POLG FULL PANEL	35308	EQUIPAMENTOS DE PROCESSAMENTO DE DADOS	26/03/2013	257,6	21,45	01/01/1913	236,15	427332	DELL COMPUTADORES DO BRASIL LTDA	257,6	60	329490	BH4B4VVTRDCCCC0C5		
10/15/2017	4	961	26	TECNOLOGIA DA INFORMACAO	2	SUPORTE TECNICO	1737196	21000 MONITOR DELL E1730 27 POLG FULL PANEL	35308	EQUIPAMENTOS DE PROCESSAMENTO DE DADOS	26/03/2013	257,6	21,45	01/01/1913	236,15	427332	DELL COMPUTADORES DO BRASIL LTDA	257,6	60	329490	BH4B4VVTRDCCCC0C6		
10/15/2017	4	961	26	TECNOLOGIA DA INFORMACAO	2	SUPORTE TECNICO	1737197	21000 MONITOR DELL E1730 27 POLG FULL PANEL	35308	EQUIPAMENTOS DE PROCESSAMENTO DE DADOS	26/03/2013	257,6	21,45	01/01/1913	236,15	427332	DELL COMPUTADORES DO BRASIL LTDA	257,6	60	329490	BH4B4VVTRDCCCC0C7		
10/15/2017	4	961	26	TECNOLOGIA DA INFORMACAO	2	SUPORTE TECNICO	1737198	21000 MICROCOMPUTADOR DPTIVO 3010 - DELL	35308	EQUIPAMENTOS DE PROCESSAMENTO DE DADOS	26/03/2013	1766,51	147,21	01/01/1913	1619,3	427332	DELL COMPUTADORES DO BRASIL LTDA	1766,51	60	329490	BH4B4M1		
10/15/2017	4	961	26	TECNOLOGIA DA INFORMACAO	2	SUPORTE TECNICO	1737199	21000 MICROCOMPUTADOR DPTIVO 3010 - DELL	35308	EQUIPAMENTOS DE PROCESSAMENTO DE DADOS	26/03/2013	1766,51	147,21	01/01/1913	1619,3	427332	DELL COMPUTADORES DO BRASIL LTDA	1766,51	60	329490	BH4B4VVTRDCCCC0C8		
10/15/2017	4	961	26	TECNOLOGIA DA INFORMACAO	2	SUPORTE TECNICO	1737200	21000 MONITOR DELL E1730 27 POLG FULL PANEL	35308	EQUIPAMENTOS DE PROCESSAMENTO DE DADOS	26/03/2013	257,6	21,45	01/01/1913	236,15	427332	DELL COMPUTADORES DO BRASIL LTDA	257,6	60	329490	BH4B4VVTRDCCCC0C9		
10/15/2017	4	961	26	TECNOLOGIA DA INFORMACAO	2	SUPORTE TECNICO	1737201	21000 MICROCOMPUTADOR DPTIVO 3010 - DELL	35308	EQUIPAMENTOS DE PROCESSAMENTO DE DADOS	26/03/2013	1766,51	147,21	01/01/1913	1619,3	427332	DELL COMPUTADORES DO BRASIL LTDA	1766,51	60	329490	CD3B9M1		
10/15/2017	4	961	26	TECNOLOGIA DA INFORMACAO	2	SUPORTE TECNICO	1737202	21000 MONITOR DELL E1730 27 POLG FULL PANEL	35308	EQUIPAMENTOS DE PROCESSAMENTO DE DADOS	26/03/2013	257,6	21,45	01/01/1913	236,15	427332	DELL COMPUTADORES DO BRASIL LTDA	257,6	60	329490	BH4B4VVTRDCCCC0D0		
10/15/2017	4	961	26	TECNOLOGIA DA INFORMACAO	2	SUPORTE TECNICO	1737203	21000 MICROCOMPUTADOR DPTIVO 3010 - DELL	35308	EQUIPAMENTOS DE PROCESSAMENTO DE DADOS	26/03/2013	1766,51	147,21	01/01/1913	1619,3	427332	DELL COMPUTADORES DO BRASIL LTDA	1766,51	60	329490	HB4B6M1		
10/15/2017	4	961	26	TECNOLOGIA DA INFORMACAO	2	SUPORTE TECNICO	1737204	21000 MONITOR DELL E1730 27 POLG FULL PANEL	35308	EQUIPAMENTOS DE PROCESSAMENTO DE DADOS	26/03/2013	257,6	21,45	01/01/1913	236,15	427332	DELL COMPUTADORES DO BRASIL LTDA	257,6	60	329490	BH4B4VVTRDCCCC0D4		
10/15/2017	4	961	26	TECNOLOGIA DA INFORMACAO	2	SUPORTE TECNICO	1737205	21000 MICROCOMPUTADOR DPTIVO 3010 - DELL	35308	EQUIPAMENTOS DE PROCESSAMENTO DE DADOS	26/03/2013	1766,51	147,21	01/01/1913	1619,3	427332	DELL COMPUTADORES DO BRASIL LTDA	1766,51	60	329490	TB4F6M1		
10/15/2017	4	961	26	TECNOLOGIA DA INFORMACAO	2	SUPORTE TECNICO	1737206	21000 MONITOR DELL E1730 27 POLG FULL PANEL	35308	EQUIPAMENTOS DE PROCESSAMENTO DE DADOS	26/03/2013	257,6	21,45	01/01/1913	236,15	427332	DELL COMPUTADORES DO BRASIL LTDA	257,6	60	329490	BH4B4VVTRDCCCC0D6		
10/15/2017	4	961	26	TECNOLOGIA DA INFORMACAO	2	SUPORTE TECNICO	1737207	21000 MICROCOMPUTADOR DPTIVO 3010 - DELL	35308	EQUIPAMENTOS DE PROCESSAMENTO DE DADOS	26/03/2013	1766,51	147,21	01/01/1913	1619,3	427332	DELL COMPUTADORES DO BRASIL LTDA	1766,51	60	329490	CD3B9M1		
10/15/2017	4	961	26	TECNOLOGIA DA INFORMACAO	2	SUPORTE TECNICO	1737208	21000 MONITOR DELL E1730 27 POLG FULL PANEL	35308	EQUIPAMENTOS DE PROCESSAMENTO DE DADOS	26/03/2013	257,6	21,45	01/01/1913	236,15	427332	DELL COMPUTADORES DO BRASIL LTDA	257,6	60	329490	BH4B4VVTRDCCCC0D8		
10/15/2017	4	961	26	TECNOLOGIA DA INFORMACAO	2	SUPORTE TECNICO	1737209	21000 MICROCOMPUTADOR DPTIVO 3010 - DELL	35308	EQUIPAMENTOS DE PROCESSAMENTO DE DADOS	26/03/2013	1766,51	147,21	01/01/1913	1619,3	427332	DELL COMPUTADORES DO BRASIL LTDA	1766,51	60	329490	HB4B6M1		
10/15/2017	4	961	26	TECNOLOGIA DA INFORMACAO	2	SUPORTE TECNICO	1737210	21000 MONITOR DELL E1730 27 POLG FULL PANEL	35308	EQUIPAMENTOS DE PROCESSAMENTO DE DADOS	26/03/2013	257,6	21,45	01/01/1913	236,15	427332	DELL COMPUTADORES DO BRASIL LTDA	257,6	60	329490	BH4B4VVTRDCCCC0D9		
10/15/2017	4	961	26	TECNOLOGIA DA INFORMACAO	2	SUPORTE TECNICO	1737211	21000 MICROCOMPUTADOR DPTIVO 3010 - DELL	35308	EQUIPAMENTOS DE PROCESSAMENTO DE DADOS	26/03/2013	1766,51	147,21	01/01/1913	1619,3	427332	DELL COMPUTADORES DO BRASIL LTDA	1766,51	60	329490	TB4F6M1		
10/15/2017	4	961	26	TECNOLOGIA DA INFORMACAO	2	SUPORTE TECNICO	1737212	21000 MONITOR DELL E1730 27 POLG FULL PANEL	35308	EQUIPAMENTOS DE PROCESSAMENTO DE DADOS	26/03/2013	257,6	21,45	01/01/1913	236,15	427332	DELL COMPUTADORES DO BRASIL LTDA	257,6	60	329490	BH4B4VVTRDCCCC0DA		
10/15/2017	4	961	26	TECNOLOGIA DA INFORMACAO	2	SUPORTE TECNICO	1737213	21000 MICROCOMPUTADOR DPTIVO 3010 - DELL	35308	EQUIPAMENTOS DE PROCESSAMENTO DE DADOS	26/03/2013	1766,51	147,21	01/01/1913	1619,3	427332	DELL COMPUTADORES DO BRASIL LTDA	1766,51	60	329490	TB4F6M1		
10/15/2017	4	961	26	TECNOLOGIA DA INFORMACAO	2	SUPORTE TECNICO	1737214	21000 MONITOR DELL E1730 27 POLG FULL PANEL	35308	EQUIPAMENTOS DE PROCESSAMENTO DE DADOS	26/03/2013	257,6	21,45	01/01/1913	236,15	427332	DELL COMPUTADORES DO BRASIL LTDA	257,6	60	329490	BH4B4VVTRDCCCC0DB		
10/15/2017	4	961	26	TECNOLOGIA DA INFORMACAO	2	SUPORTE TECNICO	1737215	21000 MICROCOMPUTADOR DPTIVO 3010 - DELL	35308	EQUIPAMENTOS DE PROCESSAMENTO DE DADOS	26/03/2013	1766,51	147,21	01/01/1913	1619,3	427332	DELL COMPUTADORES DO BRASIL LTDA	1766,51	60	329490	HB4B6M1		
10/15/2017	4	961	26	TECNOLOGIA DA INFORMACAO	2	SUPORTE TECNICO	1737216	21000 MONITOR DELL E1730 27 POLG FULL PANEL	35308	EQUIPAMENTOS DE PROCESSAMENTO DE DADOS	26/03/2013	257,6	21,45	01/01/1913	236,15	427332	DELL COMPUTADORES DO BRASIL LTDA	257,6	60	329490	BH4B4VVTRDCCCC0DC		
10/15/2017	4	961	26	TECNOLOGIA DA INFORMACAO	2	SUPORTE TECNICO	1737217	21000 MICROCOMPUTADOR DPTIVO 3010 - DELL	35308	EQUIPAMENTOS DE PROCESSAMENTO DE DADOS	26/03/2013	1766,51	147,21	01/01/1913	1619,3	427332	DELL COMPUTADORES DO BRASIL LTDA	1766,51	60	329490	TB4F6M1		
10/15/2017	4	961	26	TECNOLOGIA DA INFORMACAO	2	SUPORTE TECNICO	1737218	21000 MONITOR DELL E1730 27 POLG FULL PANEL	35308	EQUIPAMENTOS DE PROCESSAMENTO DE DADOS	26/03/2013	257,6	21,45	01/01/1913	236,15	427332	DELL COMPUTADORES DO BRASIL LTDA	257,6	60	329490	BH4B4VVTRDCCCC0DD		
10/15/2017	4	961	26	TECNOLOGIA DA INFORMACAO	2	SUPORTE TECNICO	1737219	21000 MICROCOMPUTADOR DPTIVO 3010 - DELL	35308	EQUIPAMENTOS DE PROCESSAMENTO DE DADOS	26/03/2013	1766,51	147,21	01/01/1913	1619,3	427332	DELL COMPUTADORES DO BRASIL LTDA	1766,51	60	329490	CD3B9M1		
10/15/2017	4	961	26	TECNOLOGIA DA INFORMACAO	2	SUPORTE TECNICO	1737220	21000 MONITOR DELL E1730 27 POLG FULL PANEL	35308	EQUIPAMENTOS DE PROCESSAMENTO DE DADOS	26/03/2013	257,6	21,45	01/01/1913	236,15	427332	DELL COMPUTADORES DO BRASIL LTDA	257,6	60	329490	BH4B4VVTRDCCCC0DE		
10/15/2017	4	961	26	TECNOLOGIA DA INFORMACAO	2	SUPORTE TECNICO	1737221	21000 MICROCOMPUTADOR DPTIVO 3010 - DELL	35308	EQUIPAMENTOS DE PROCESSAMENTO DE DADOS	26/03/2013	1766,51	147,21	01/01/1913	1619,3	427332	DELL COMPUTADORES DO BRASIL LTDA	1766,51	60	329490	CD3B9M1		
10/15/2017	4	961	26	TECNOLOGIA DA INFORMACAO	2	SUPORTE TECNICO	1737222	21000 MONITOR DELL E1730 27 POLG FULL PANEL	35308	EQUIPAMENTOS DE PROCESSAMENTO DE DADOS	26/03/2013	257,6	21,45	01/01/1913	236,15	427332	DELL COMPUTADORES DO BRASIL LTDA	257,6	60	329490	BH4B4VVTRDCCCC0DF		
10/15/2017	4	961	26	TECNOLOGIA DA INFORMACAO	2	SUPORTE TECNICO	1737223	21000 MICROCOMPUTADOR DPTIVO 3010 - DELL	35308	EQUIPAMENTOS DE PROCESSAMENTO DE DADOS	26/03/2013	1766,51	147,21	01/01/1913	1619,3	427332	DELL COMPUTADORES DO BRASIL LTDA	1766,51	60	329490	CD3B9M1		
10/15/2017	4	961	26	TECNOLOGIA DA INFORMACAO	2	SUPORTE TECNICO	1737224	21000 MONITOR DELL E1730 27 POLG FULL PANEL	35308	EQUIPAMENTOS DE PROCESSAMENTO DE DADOS	26/03/2013	257,6	21,45	01/01/1913	236,15	427332	DELL COMPUTADORES DO BRASIL LTDA	257,6	60	329490	BH4B4VVTRDCCCC0E0		
10/15/2017	4	961	26	TECNOLOGIA DA INFORMACAO	2	SUPORTE TECNICO	1737225	21000 MICROCOMPUTADOR DPTIVO 3010 - DELL	35308	EQUIPAMENTOS DE PROCESSAMENTO DE DADOS	26/03/2013	1766,51	147,21	01/01/1913	1619,3	427332	DELL COMPUTADORES DO BRASIL LTDA	1766,51	60	329490	TB4F6M1		
10/15/2017	4	961	26	TECNOLOGIA DA INFORMACAO	2	SUPORTE TECNICO	1737226	21000 MONITOR DELL E1730 27 POLG FULL PANEL	35308	EQUIPAMENTOS DE PROCESSAMENTO DE DADOS	26/03/2013	257,6	21,45	01/01/1913	236,15	427332	DELL COMPUTADORES DO BRASIL LTDA	257,6	60	329490	BH4B4VVTRDCCCC0E2		
10/15/2017	4	961	26	TECNOLOGIA DA INFORMACAO	2	SUPORTE TECNICO	1737227	21000 MICROCOMPUTADOR DPTIVO 3010 - DELL	35308	EQUIPAMENTOS DE PROCESSAMENTO DE DADOS	26/03/2013	1766,51	147,21	01/01/1913	1619,3	427332	DELL COMPUTADORES DO BRASIL LTDA	1766,51	60	329490	CD3B9M1		
10/15/2017	4	961	26	TECNOLOGIA DA INFORMACAO	2	SUPORTE TECNICO	1737228	21000 MONITOR DELL E1730 27 POLG FULL PANEL	35308	EQUIPAMENTOS DE PROCESSAMENTO DE DADOS	26/03/2013	257,6	21,45	01/01/1913	236,15	427332	DELL COMPUTADORES DO BRASIL LTDA	257,6	60	329490	BH4B4VVTRDCCCC0E3		
10/15/2017	4	961	26	TECNOLOGIA DA INFORMACAO	2	SUPORTE TECNICO	1737229	21000 MICROCOMPUTADOR DPTIVO 3010 - DELL	35308	EQUIPAMENTOS DE PROCESSAMENTO DE DADOS	26/03/2013	1766,51	147,21	01/01/1913	1619,3	427332	DELL COMPUTADORES DO BRASIL LTDA	1766,51	60	329490	HB4B6M1		
10/15/2017	4	961	26	TECNOLOGIA DA INFORMACAO	2	SUPORTE TECNICO	1737230	21000 MONITOR DELL E1730 27 POLG FULL PANEL	35308	EQUIPAMENTOS DE PROCESSAMENTO DE DADOS	26/03/2013	257,6	21,45	01/01/1913	236,15	427332	DELL COMPUTADORES DO BRASIL LTDA	257,6	60	329490	BH4B4VVTRDCCCC0E4		
10/15/2017	4	961	26	TECNOLOGIA DA INFORMACAO	2	SUPORTE TECNICO	1737231	21000 MICROCOMPUTADOR DPTIVO 3010 - DELL	35308	EQUIPAMENTOS DE PROCESSAMENTO DE DADOS	26/03/2013	1766,51	147,21	01/01/1913	1619,3	427332	DELL COMPUTADORES DO BRASIL LTDA	1766,51	60	329490	TB4F6M1		
10/15/2017	4	961	26	TECNOLOGIA DA INFORMACAO	2	SUPORTE TECNICO	1737232	21000 MONITOR DELL E1730 27 POLG FULL PANEL	35308	EQUIPAMENTOS DE PROCESSAMENTO DE DADOS	26/03/2013	257,6	21,45	01/01/1913	236,15	427332	DELL COMPUTADORES DO BRASIL LTDA	257,6	60	329490	BH4B4VVTRDCCCC0E5		
10/15/2017	4	961	26	TECNOLOGIA DA INFORMACAO	2	SUPORTE TECNICO	1737233	21000 MICROCOMPUTADOR DPTIVO 3010 - DELL	35308	EQUIPAMENTOS DE PROCESSAMENTO DE DADOS	26/03/2013	1766,51	147,21	01/01/1913	1619,3	427332	DELL COMPUTADORES DO BRASIL LTDA	1766,51	60	329490	TB4F6M1		
10/15/2017	4	961	26	TECNOLOGIA DA INFORMACAO	2	SUPORTE TECNICO	1737234	21000 MONITOR DELL E1730 27 POLG FULL PANEL	35308	EQUIPAMENTOS DE PROCESSAMENTO DE DADOS	26/03/2013	257,6	21,45	01/01/1913	236,15	427332	DELL COMPUTADORES DO BRASIL LTDA	257,6	60	329490	BH4B4VVTRDCCCC0E6		
10/15/2017	4	961	26	TECNOLOGIA DA INFORMACAO	2	SUPORTE TECNICO	1737235	21000 MICROCOMPUTADOR DPTIVO 3010 - DELL	35308	EQUIPAMENTOS DE PROCESSAMENTO DE DADOS	26/03/2013	1766,51	147,21	01/01/1913	1619,3	427332	DELL COMPUTADORES DO BRASIL LTDA	1766,51	60	329490	CD3B9M1		
10/15/2017	4	961	26	TECNOLOGIA DA INFORMACAO	2	SUPORTE TECNICO	1737236	21000 MONITOR DELL E1730 27 POLG FULL PANEL	35308	EQUIPAMENTOS DE PROCESSAMENTO DE DADOS	26/03/2013	257,6	21,45	01/01/1913	236,15	427332	DELL COMPUTADORES DO BRASIL LTDA	257,6	60	329490	BH4B4VVTRDCCCC0E7		
10/15/2017	4	961	26	TECNOLOGIA DA INFORMACAO	2	SUPORTE TECNICO	1737237	21000 MICROCOMPUTADOR DPTIVO 3010 - DELL	35308	EQUIPAMENTOS DE PROCESSAMENTO DE DADOS	26/03/2013	1766,51	147,21	01/01/1913	1619,3	427332	DELL COMPUTADORES DO BRASIL LTDA	1766,51	60	329490	CD3B9M1		
10/15/2017	4	961	26	TECNOLOGIA DA INFORMACAO	2	SUPORTE TECNICO	1737238	21000 MONITOR DELL E1730 27 POLG FULL PANEL	35308	EQUIPAMENTOS DE PROCESSAMENTO DE DADOS	26/03/2013	257,6	21,45	01/01/1913	236,15	427332	DELL COMPUTADORES DO BRASIL LTDA	257,6	60	329490	BH4B4VVTRDCCCC0E8		
10/15/2017	4	961	26	TECNOLOGIA DA INFORMACAO	2	SUPORTE TECNICO	1737239	21000 MICROCOMPUTADOR DPTIVO 3010 - DELL	35308	EQUIPAMENTOS DE PROCESSAMENTO DE DADOS	26/03/2013	1766,51	147,21	01/01/1913	1619,3	427332	DELL COMPUTADORES DO BRASIL LTDA	1766,51	60	329490	HB4B6M1		
10/15/2017	4	961	26	TECNOLOGIA DA INFORMACAO	2	SUPORTE TECNICO	1737240	21000 MONITOR DELL E1730 27 POLG FULL PANEL	35308	EQUIPAMENTOS DE PROCESSAMENTO DE DADOS	26/03/2013	257,6	21,45	01/01/1913	236,15	427332	DELL COMPUTADORES DO BRASIL LTDA	257,6	60	329490	BH4B4VVTRDCCCC0E9		

10/05/07	4	961	29	TECNOLOGIA DA INFORMACAO	2	SUPORTE TECNICO	1757182	COLETOR INMETRR P/ D-SHUTTE PRO6 TOPSAT	35306	EQ PROC DADOS	15/07/2013	918	137,7	03/01/4/13	7813	954661	TOPNET/ SISTEMAS DE AUTOMACAO LTDA	918	60	55701				
10/05/07	4	961	29	TECNOLOGIA DA INFORMACAO	2	SUPORTE TECNICO	1757187	COLETOR INMETRR P/ D-SHUTTE PRO6 TOPSAT	35306	EQ PROC DADOS	15/07/2013	918	137,7	03/01/4/13	7813	954661	TOPNET/ SISTEMAS DE AUTOMACAO LTDA	918	60	55701				
10/05/07	4	961	29	TECNOLOGIA DA INFORMACAO	2	SUPORTE TECNICO	1757189	COLETOR INMETRR P/ D-SHUTTE PRO6 TOPSAT	35306	EQ PROC DADOS	15/07/2013	918	137,7	03/01/4/13	7813	954661	TOPNET/ SISTEMAS DE AUTOMACAO LTDA	918	60	55701				
10/05/07	4	961	189	PRODUCAO	5	ESPECIAIS	1757190	MAQUINA DEMONSTRAR PRAS EMBALEPP-750	253	MAQUINAS E EQUIPAMENTOS	15/07/2013	20500	1314,57	03/01/4/13	67313	152900	CORDERO MAQUINAS E FERRAMENTAS LTDA	20500	120	21075				
10/05/07	4	961	189	PRODUCAO	5	ESPECIAIS	1756597	COMPRESSOR 1/3" 220V/1MR/MCO	253	MAQUINAS E EQUIPAMENTOS	17/07/2013	6291,54	47,55	03/01/4/13	3485,58	126310	FERRAMENTAS GERAIS COM IMP FERR MAQ LTDA	6291,54	120	50400	1			
10/05/07	4	961	29	TECNOLOGIA DA INFORMACAO	2	SUPORTE TECNICO	1756597	NO-BREAK APC SMART UPS RT 6000VA 230V	35306	EQ PROC DADOS	22/07/2013	4360	653,93	03/01/4/13	37812,7	954959	INTERSMART COM IMP EQP ELETR S.A.	4360	60	53864				
10/05/07	4	961	29	TECNOLOGIA DA INFORMACAO	2	SUPORTE TECNICO	1756706	NO-BREAK APC SMART UPS RT 6000VA 230V	35306	EQ PROC DADOS	22/07/2013	4360	653,93	03/01/4/13	37812,7	954959	INTERSMART COM IMP EQP ELETR S.A.	4360	60	53864				
10/05/07	4	961	189	PRODUCAO	5	ESPECIAIS	1755118	RECICLADORA MF 2000	17/0314	RECICLADORA MF 2000	24/07/2013	109000	6663,27	03/01/4/13	46267/1/13	152100	CIBER EQUIPAMENTOS INDUSTRIAIS LTDA	109000	120	49841	1			
10/05/07	4	961	189	PRODUCAO	5	ESPECIAIS	1751415	CARRINHO PLATAFORMA 1500X800MM	253	MAQUINAS E EQUIPAMENTOS	31/07/2013	456	280,37	03/03/4/13	2310/13	157383	J.L.T.DE SOUZA - ME	456	120	3936	000			
10/05/07	4	961	189	PRODUCAO	5	ESPECIAIS	1751416	CARRINHO PLATAFORMA 1500X800MM	253	MAQUINAS E EQUIPAMENTOS	31/07/2013	456	280,37	03/03/4/13	2310/13	157383	J.L.T.DE SOUZA - ME	456	120	3936	000			
10/05/07	4	961	209	MANUTENCAO OPERCIAIS	2	EQUIPAMENTOS TERRAPLANAGEM	1754198	BOBINA CORPRESSOR DENSO 6P 24V 76P 412	253	MAQUINAS E EQUIPAMENTOS	01/08/2013	1560	960	03/01/2/13	714	764861	A L DA SILVA AR CONDICIONADO MAT	1560	120	6	1			
10/05/07	4	961	209	MANUTENCAO OPERCIAIS	2	EQUIPAMENTOS TERRAPLANAGEM	1754206	BOBINA CORPRESSOR DENSO 6P 24V 76P 412	253	MAQUINAS E EQUIPAMENTOS	01/08/2013	1750	1076,92	03/01/2/13	714/28	764861	A L DA SILVA AR CONDICIONADO MAT	1750	120	6	1			
10/05/07	4	961	209	MANUTENCAO OPERCIAIS	2	EQUIPAMENTOS TERRAPLANAGEM	1754208	BOBINA CORPRESSOR DENSO 6P 24V 76P 412	253	MAQUINAS E EQUIPAMENTOS	01/08/2013	4710/13/1/1	3880/13/1	03/01/2/13	2852/14/1	152144	JOSEPH VIDELET LTDA	4710	120	138	02			
10/05/07	4	961	209	MANUTENCAO OPERCIAIS	2	EQUIPAMENTOS TERRAPLANAGEM	1754206	BOBINA CORPRESSOR DENSO 6P 24V 76P 412	253	MAQUINAS E EQUIPAMENTOS	01/08/2013	1680	966	03/01/2/13	714	764861	A L DA SILVA AR CONDICIONADO MAT	1680	120	6	1			
10/05/07	4	2	209	MANUTENCAO OPERCIAIS	4	CAMINHOES MASSA/ARTE	1751618	CAMINHAO ECIMAB 4 P 310	256	VEICULOS	02/08/2013	240000	41000	03/01/1/13	200000	55984	CODEMA COMERCIAL E IMPORTADORA LTDA	240000	60	115622	000/00400/0002			
10/05/07	4	2	209	MANUTENCAO OPERCIAIS	4	CAMINHOES MASSA/ARTE	1751619	CAMINHAO ECIMAB 4 P 310	256	VEICULOS	02/08/2013	240000	41000	03/01/1/13	200000	55984	CODEMA COMERCIAL E IMPORTADORA LTDA	240000	60	115622	000/00400/0007/4			
10/05/07	4	2	209	MANUTENCAO OPERCIAIS	4	CAMINHOES MASSA/ARTE	1751620	CAMINHAO ECIMAB 4 P 310	256	VEICULOS	02/08/2013	240000	41000	03/01/1/13	200000	55984	CODEMA COMERCIAL E IMPORTADORA LTDA	240000	60	115624	000/00400/0007/6			
10/05/07	4	2	209	MANUTENCAO OPERCIAIS	4	CAMINHOES MASSA/ARTE	1751622	CAMINHAO ECIMAB 4 P 310	256	VEICULOS	02/08/2013	240000	41000	03/01/1/13	200000	55984	CODEMA COMERCIAL E IMPORTADORA LTDA	240000	60	115624	000/00400/0007/7			
10/05/07	4	2	209	MANUTENCAO OPERCIAIS	4	CAMINHOES MASSA/ARTE	1751623	CAMINHAO ECIMAB 4 P 310	256	VEICULOS	02/08/2013	240000	41000	03/01/1/13	200000	55984	CODEMA COMERCIAL E IMPORTADORA LTDA	240000	60	115624	000/00400/0007/8			
10/05/07	4	2	209	MANUTENCAO OPERCIAIS	4	CAMINHOES MASSA/ARTE	1751625	CAMINHAO ECIMAB 4 P 310	256	VEICULOS	02/08/2013	240000	41000	03/01/1/13	200000	55984	CODEMA COMERCIAL E IMPORTADORA LTDA	240000	60	115631	000/00400/0008/1			
10/05/07	4	2	209	MANUTENCAO OPERCIAIS	4	CAMINHOES MASSA/ARTE	1751626	CAMINHAO ECIMAB 4 P 310	256	VEICULOS	02/08/2013	240000	41000	03/01/1/13	200000	55984	CODEMA COMERCIAL E IMPORTADORA LTDA	240000	60	115631	000/00400/0008/2			
10/05/07	4	2	209	MANUTENCAO OPERCIAIS	4	CAMINHOES MASSA/ARTE	1751627	CAMINHAO ECIMAB 4 P 310	256	VEICULOS	02/08/2013	240000	41000	03/01/1/13	200000	55984	CODEMA COMERCIAL E IMPORTADORA LTDA	240000	60	115634	000/00400/0008/3			
10/05/07	4	2	209	MANUTENCAO OPERCIAIS	4	CAMINHOES MASSA/ARTE	1751628	CAMINHAO ECIMAB 4 P 310	256	VEICULOS	02/08/2013	240000	41000	03/01/1/13	200000	55984	CODEMA COMERCIAL E IMPORTADORA LTDA	240000	60	115634	000/00400/0008/4			
10/05/07	4	2	209	MANUTENCAO OPERCIAIS	4	CAMINHOES MASSA/ARTE	1751629	CAMINHAO ECIMAB 4 P 310	256	VEICULOS	02/08/2013	240000	41000	03/01/1/13	200000	55984	CODEMA COMERCIAL E IMPORTADORA LTDA	240000	60	115634	000/00400/0008/5			
10/05/07	4	2	209	MANUTENCAO OPERCIAIS	4	CAMINHOES MASSA/ARTE	1751630	CAMINHAO ECIMAB 4 P 310	256	VEICULOS	02/08/2013	240000	41000	03/01/1/13	200000	55984	CODEMA COMERCIAL E IMPORTADORA LTDA	240000	60	115638	000/00400/0008/6			
10/05/07	4	2	209	MANUTENCAO OPERCIAIS	4	CAMINHOES MASSA/ARTE	1751631	CAMINHAO ECIMAB 4 P 310	256	VEICULOS	02/08/2013	240000	41000	03/01/1/13	200000	55984	CODEMA COMERCIAL E IMPORTADORA LTDA	240000	60	115638	000/00400/0008/7			
10/05/07	4	2	209	MANUTENCAO OPERCIAIS	4	CAMINHOES MASSA/ARTE	1751632	CAMINHAO ECIMAB 4 P 310	256	VEICULOS	02/08/2013	240000	41000	03/01/1/13	200000	55984	CODEMA COMERCIAL E IMPORTADORA LTDA	240000	60	115638	000/00400/0008/8			
10/05/07	4	2	209	MANUTENCAO OPERCIAIS	4	CAMINHOES MASSA/ARTE	1751633	CAMINHAO ECIMAB 4 P 310	256	VEICULOS	02/08/2013	240000	41000	03/01/1/13	200000	55984	CODEMA COMERCIAL E IMPORTADORA LTDA	240000	60	115638	000/00400/0008/9			
10/05/07	4	2	209	MANUTENCAO OPERCIAIS	4	CAMINHOES MASSA/ARTE	1751634	CAMINHAO ECIMAB 4 P 310	256	VEICULOS	02/08/2013	240000	41000	03/01/1/13	200000	55984	CODEMA COMERCIAL E IMPORTADORA LTDA	240000	60	115638	000/00400/0009/0			
10/05/07	4	2	209	MANUTENCAO OPERCIAIS	4	CAMINHOES MASSA/ARTE	1751635	CAMINHAO ECIMAB 4 P 310	256	VEICULOS	02/08/2013	240000	41000	03/01/1/13	200000	55984	CODEMA COMERCIAL E IMPORTADORA LTDA	240000	60	115638	000/00400/0009/1			
10/05/07	4	2	209	MANUTENCAO OPERCIAIS	4	CAMINHOES MASSA/ARTE	1751636	CAMINHAO ECIMAB 4 P 310	256	VEICULOS	02/08/2013	240000	41000	03/01/1/13	200000	55984	CODEMA COMERCIAL E IMPORTADORA LTDA	240000	60	115638	000/00400/0009/2			
10/05/07	4	2	209	MANUTENCAO OPERCIAIS	4	CAMINHOES MASSA/ARTE	1751637	CAMINHAO ECIMAB 4 P 310	256	VEICULOS	02/08/2013	240000	41000	03/01/1/13	200000	55984	CODEMA COMERCIAL E IMPORTADORA LTDA	240000	60	115638	000/00400/0009/3			
10/05/07	4	2	209	MANUTENCAO OPERCIAIS	4	CAMINHOES MASSA/ARTE	1751638	CAMINHAO ECIMAB 4 P 310	256	VEICULOS	02/08/2013	240000	41000	03/01/1/13	200000	55984	CODEMA COMERCIAL E IMPORTADORA LTDA	240000	60	115638	000/00400/0009/4			
10/05/07	4	2	209	MANUTENCAO OPERCIAIS	4	CAMINHOES MASSA/ARTE	1751639	CAMINHAO ECIMAB 4 P 310	256	VEICULOS	02/08/2013	240000	41000	03/01/1/13	200000	55984	CODEMA COMERCIAL E IMPORTADORA LTDA	240000	60	115638	000/00400/0009/5			
10/05/07	4	2	209	MANUTENCAO OPERCIAIS	4	CAMINHOES MASSA/ARTE	1751640	CAMINHAO ECIMAB 4 P 310	256	VEICULOS	02/08/2013	240000	41000	03/01/1/13	200000	55984	CODEMA COMERCIAL E IMPORTADORA LTDA	240000	60	115638	000/00400/0009/6			
10/05/07	4	2	209	MANUTENCAO OPERCIAIS	4	CAMINHOES MASSA/ARTE	1751641	CAMINHAO ECIMAB 4 P 310	256	VEICULOS	02/08/2013	240000	41000	03/01/1/13	200000	55984	CODEMA COMERCIAL E IMPORTADORA LTDA	240000	60	115638	000/00400/0009/7			
10/05/07	4	2	209	MANUTENCAO OPERCIAIS	4	CAMINHOES MASSA/ARTE	1751642	CAMINHAO ECIMAB 4 P 310	256	VEICULOS	02/08/2013	240000	41000	03/01/1/13	200000	55984	CODEMA COMERCIAL E IMPORTADORA LTDA	240000	60	115638	000/00400/0009/8			
10/05/07	4	2	209	MANUTENCAO OPERCIAIS	4	CAMINHOES MASSA/ARTE	1751643	CAMINHAO ECIMAB 4 P 310	256	VEICULOS	02/08/2013	240000	41000	03/01/1/13	200000	55984	CODEMA COMERCIAL E IMPORTADORA LTDA	240000	60	115638	000/00400/0009/9			
10/05/07	4	2	209	MANUTENCAO OPERCIAIS	4	CAMINHOES MASSA/ARTE	1751644	CAMINHAO ECIMAB 4 P 310	256	VEICULOS	02/08/2013	240000	41000	03/01/1/13	200000	55984	CODEMA COMERCIAL E IMPORTADORA LTDA	240000	60	115638	000/00400/0010/0			
10/05/07	4	2	209	MANUTENCAO OPERCIAIS	4	CAMINHOES MASSA/ARTE	1751645	CAMINHAO ECIMAB 4 P 310	256	VEICULOS	02/08/2013	240000	41000	03/01/1/13	200000	55984	CODEMA COMERCIAL E IMPORTADORA LTDA	240000	60	115638	000/00400/0010/1			
10/05/07	4	2	209	MANUTENCAO OPERCIAIS	4	CAMINHOES MASSA/ARTE	1751646	CAMINHAO ECIMAB 4 P 310	256	VEICULOS	02/08/2013	240000	41000	03/01/1/13	200000	55984	CODEMA COMERCIAL E IMPORTADORA LTDA	240000	60	115638	000/00400/0010/2			
10/05/07	4	2	209	MANUTENCAO OPERCIAIS	4	CAMINHOES MASSA/ARTE	1751647	CAMINHAO ECIMAB 4 P 310	256	VEICULOS	02/08/2013	240000	41000	03/01/1/13	200000	55984	CODEMA COMERCIAL E IMPORTADORA LTDA	240000	60	115638	000/00400/0010/3			
10/05/07	4	2	209	MANUTENCAO OPERCIAIS	4	CAMINHOES MASSA/ARTE	1751648	CAMINHAO ECIMAB 4 P 310	256	VEICULOS	02/08/2013	240000	41000	03/01/1/13	200000	55984	CODEMA COMERCIAL E IMPORTADORA LTDA	240000	60	115638	000/00400/0010/4			
10/05/07	4	2	209	MANUTENCAO OPERCIAIS	4	CAMINHOES MASSA/ARTE	1751649	CAMINHAO ECIMAB 4 P 310	256	VEICULOS	02/08/2013	240000	41000	03/01/1/13	200000	55984	CODEMA COMERCIAL E IMPORTADORA LTDA	240000	60	115638	000/00400/0010/5			
10/05/07	4	2	209	MANUTENCAO OPERCIAIS	4	CAMINHOES MASSA/ARTE	1751650	CAMINHAO ECIMAB 4 P 310	256	VEICULOS	02/08/2013	240000	41000	03/01/1/13	200000	55984	CODEMA COMERCIAL E IMPORTADORA LTDA	240000	60	115638	000/00400/0010/6			
10/05/07	4	2	209	MANUTENCAO OPERCIAIS	4	CAMINHOES MASSA/ARTE	1751651	CAMINHAO ECIMAB 4 P 310	256	VEICULOS	02/08/2013	240000	41000	03/01/1/13	200000	55984	CODEMA COMERCIAL E IMPORTADORA LTDA	240000	60	115638	000/00400/0010/7			
10/05/07	4	2	209	MANUTENCAO OPERCIAIS	4	CAMINHOES MASSA/ARTE	1751652	CAMINHAO ECIMAB 4 P 310	256	VEICULOS	02/08/2013	240000	41000	03/01/1/13	200000	55984	CODEMA COMERCIAL E IMPORTADORA LTDA	240000	60	115638	000/00400/0010/8			
10/05/07	4	2	209	MANUTENCAO OPERCIAIS	4	CAMINHOES MASSA/ARTE	1751653	CAMINHAO ECIMAB 4 P 310	256	VEICULOS	02/08/2013	240000	41000	03/01/1/13	200000	55984	CODEMA COMERCIAL E IMPORTADORA LTDA	240000	60	115638	000/00400/0010/9			
10/05/07	4	2	209	MANUTENCAO OPERCIAIS	4	CAMINHOES MASSA/ARTE	1751654	CAMINHAO ECIMAB 4 P 310	256	VEICULOS	02/08/2013	240000	41000	03/01/1/13	200000	55984	CODEMA COMERCIAL E IMPORTADORA LTDA	240000	60	115638	000/00400/0011/0			
10/05/07	4	2	209	MANUTENCAO OPERCIAIS	4	CAMINHOES MASSA/ARTE	1751655	CAMINHAO ECIMAB 4 P 310	256	VEICULOS	02/08/2013	240000	41000	03/01/1/13	200000	55984	CODEMA COMERCIAL E IMPORTADORA LTDA	240000	60	115638	000/00400/0011/1			
10/05/07	4	2	209	MANUTENCAO OPERCIAIS	4	CAMINHOES MASSA/ARTE	1751656	CAMINHAO ECIMAB 4 P 310	256	VEICULOS	02/08/2013	240000	41000	03/01/1/13	200000	55984	CODEMA COMERCIAL E IMPORTADORA LTDA	240000	60	115638	000/00400/0011/2			
10/05/07	4	2	209	MANUTENCAO OPERCIAIS	4	CAMINHOES MASSA/ARTE	1751657	CAMINHAO ECIMAB 4 P 310	256	VEICULOS	02/08/2013	240000	41000	03/01/1/13	200000	55984	CODEMA COMERCIAL E IMPORTADORA LTDA	240000	60	115638	000/00400/0011/3			
10/05/07	4	2	209	MANUTENCAO OPERCIAIS	4	CAMINHOES MASSA/ARTE	1751658	CAMINHAO ECIMAB 4 P 310	256	VEICULOS	02/08/2013	240000	41000	03/01/1/13	200000	55984	CODEMA COMERCIAL E IMPORTADORA LTDA	240000	60	115638	000/00400/0011/4			
10/05/07	4	2	209	MANUTENCAO OPERCIAIS	4	CAMINHOES MASSA/ARTE	1751659	CAMINHAO ECIMAB 4 P 310	256	VEICULOS	02/08/2013	240000	41000	03/01/1/13	200000	55984	CODEMA COMERCIAL E IMPORTADORA LTDA	240000	60	115638	000/00400/0011/5			
10/05/07	4	2	209	MANUTENCAO OPERCIAIS	4	CAMINHOES MASSA/ARTE	1751660	CAMINHAO ECIMAB 4 P 310	256	VEICULOS	02/08/2013	240000	41000	03/01/1/13	200000	55984	CODEMA COMERCIAL E IMPORTADORA LTDA	240000	60	115638	000/00400/0011/6			
10/05/07	4	2	209	MANUTENCAO OPERCIAIS	4	CAMINHOES MASSA/ARTE	1751661	CAMINHAO ECIMAB 4 P 310	256	VEICULOS	02/08/2013	240000	41000	03/01/1/13	200000	55984	CODEMA COMERCIAL E IMPORTADORA LTDA	240000	60	115638	000/00400/0011/7			
10/05/07	4	2	209	MANUTENCAO OPERCIAIS	4	CAMINHOES MASSA/ARTE	1751662	CAMINHAO ECIMAB 4 P 310	256	VEICULOS	02/08/2013	240000	41000	03/01/1/13	200000	55984	CODEMA COMERCIAL E IMPORTADORA LTDA	240000	60	115638	000/00400/0011/8			
10/05/07	4	2	209	MANUTENCAO OPERCIAIS	4	CAMINHOES MASSA/ARTE	1751663	CAMINHAO ECIMAB 4 P 310	256	VEICULOS	02/08/2013	240000	41000	03/01/1/13	200000	55984	CODEMA COMERCIAL E IMPORTADORA LTDA	240000	60	115638	000/00400/0011/9			
10/05/07	4	2	209	MANUTENCAO OPERCIAIS	4	CAMINHOES MASSA/ARTE	1751664	CAMINHAO ECIMAB 4 P 310	256	VEICULOS	02/08/2013	240000	41000	03/01/1/13	200000	55984	CODEMA COMERCIAL E IMPORTADORA LTDA	240000	60	115638	000/00400/0012/0			
10/05/07	4	2	209	MANUTENCAO OPERCIAIS	4	CAMINHOES MASSA/ARTE	1751665	CAMINHAO ECIMAB 4 P 310	256	VEICULOS	02/08/2013	240000	41000	03/01/1/13	200000	55984	CODEMA COMERCIAL E IMPORTADORA LTDA	240000	60	115638	000/00400/0012/1			
10/05/07	4	2	209	MANUTENCAO OPERCIAIS	4	CAMINHOES MASSA/ARTE	1751666	CAMINHAO ECIMAB 4 P 310	256	VEICULOS	02/08/2013	240000	41000	03/01/1/13	200000	55984	CODEMA COMERCIAL E IMPORTADORA LTDA	240000	60	115638	000/00400/0012/2			
10/05/07	4	2	209	MANUTENCAO OPERCIAIS	4	CAMINHOES MASSA/ARTE	1751667	CAMINHAO ECIMAB 4 P 310	256	VEICULOS	02/08/2013	240000	41000	03/01/1/13	200000	55984	CODEMA COMERCIAL E IMPORTADORA LTDA	240000	60	115638	000/00400/0012/3			
10/05/07	4	2	209	MANUTENCAO OPERCIAIS	4	CAMINHOES MASSA/ARTE	1751668	CAMINHAO ECIMAB 4 P 310	256	VEICULOS	02/08/2013	240000	41000	03/01/1/13	200000	55984	CODEMA COMERCIAL E IMPORTADORA LTDA	240000	60	115638	000/00400/0012/4			
10/05/07	4	2	209	MANUTENCAO OPERCIAIS	4	CAMINHOES MASSA/ARTE	1751669	CAMINHAO ECIMAB 4 P 310	256	VEICULOS	02/08/2013	240000	41000	03/01/1/13	200000	55984	CODEMA COMERCIAL E IMPORTADORA LTDA	240000	60	115638	000/00400/0012/5			
10/05/07	4	2	209	MANUTENCAO OPERCIAIS	4	CAMINHOES MASSA/ARTE	1751670	CAMINHAO ECIMAB 4 P 310	256	VEICULOS	02/08/2013	240000	41000	03/01/1/13	200000	55984	CODEMA COMERCIAL E IMPORTADORA LTDA	240000	60	115638	000/00400/0012/6			
10/05/07	4	2	209	MANUTENCAO OPERCIAIS	4	CAMINHOES MASSA/ARTE	1751671	CAMINHAO ECIMAB 4 P 310	256	VEICULOS	02/08/2013	240000	41000	03/01/1/13	200000	55984	CODEMA COMERCIAL E IMPORTADORA LTDA	240000	60	115638	000/00400/0012/7			
10/05/07	4	2	209	MANUTENCAO OPERCIAIS	4	CAMINHOES MASSA/ARTE	1751672	CAMINHAO ECIMAB 4 P 310	256	VEICULOS	02/08/2013	240000	41000	03/01/1/13	200000	55984	CODEMA COMERCIAL E IMPORTADORA LTDA	240000	60	115638	000/00400/0012/8			
10/05/07	4	2	209	MANUTENCAO OPERCIAIS	4	CAMINHOES MASSA/ARTE	1751673	CAMINHAO ECIMAB 4 P 310	256	VEICULOS	02/08/2013	240000	41000	03/01/1/13	200000	55984	CODEMA COMERCIAL E IMPORTADORA LTDA	240000	60	115638	000/00400/0012/9			
10/05/07	4	2	209	MANUTENCAO OPERCIAIS	4	CAMINHOES MASSA/ARTE	1751674	CAMINHAO ECIMAB 4 P 310	256	VEICULOS	02/08/2013	240000	41000	03/01/1/13	200000	55984	CODEMA COMERCIAL E IMPORTADORA LTDA	240000	60	115638	000/00400/0013/0			
10/05/07	4	2	209	MANUTENCAO OPERCIAIS	4	CAMINHOES MASSA/ARTE	1751675	CAMINHAO ECIMAB 4 P 310	256	VEICULOS	02/08/2013	240000	41000	03/01/1/13	200000	55984	CODEMA COMERCIAL E IMPORTADORA LTDA	240000	60	115638	000/00400/0013/1			
10/05/07	4	2	209	MANUTENCAO OPERCIAIS	4	CAMINHOES MASSA/ARTE	1751676	CAMINHAO ECIMAB 4 P 310	256	VEICULOS	02/08/2013	240000	41000	03/01/1/13	200000	55984	CODEMA COMERCIAL E IMPORTADORA LTDA	240000	60	115638	000/00400/0013/2			
10/05/07	4	2	209	MANUTENCAO OPERCIAIS	4	CAMINHOES MASSA/ARTE	1751677	CAMINHAO ECIMAB 4 P 310	256	VEICULOS	02/08/2013	240000	41000	03/01/1/13	200000	55984	CODEMA COMERCIAL E IMPORTADORA LTDA	240000	60	115638	000/00400/0013/3			
10/05/07	4	2	209	MANUTENCAO OPERCIAIS	4	CAMINHOES MASSA/ARTE	1751678	CAMINHAO ECIMAB 4 P 310	256	VEICULOS	02/08/2013	240000	41000	03/01/1/13	200000	55984	CODEMA COMERCIAL E IMPORTADORA LTDA	240000	60	115638	000/00400/0013/4			
10/05/07	4	2	209	MANUTENCAO OPERCIAIS	4	CAMINHOES MASSA/ARTE	1751679	CAMINHAO ECIMAB 4 P 310	256	VEICULOS	02/08/2013	240000	41000	03/01/1/13	200000	55984	CODEMA COMERCIAL E IMPORTADORA LTDA	240000	60	115638	000/00400/0013/5			
10/05/07	4	2	209	MANUTENCAO OPERCIAIS	4	CAMINHOES MASSA/ARTE	1751680	CAMINHAO ECIMAB 4 P 310	256	VEICULOS	02/08/2013	240000	41000	03/01/1/13	200000	55984	CODEMA COMERCIAL E IMPORTADORA LTDA	240000	60	115638	000/00400/0013/6			
10/05/07	4	2	209	MANUTENCAO OPERCIAIS	4	CAMINHOES MASSA/ARTE	1751681	CAMINHAO ECIMAB 4 P 310	256	VEICULOS	02/08/2013	240000	41000	03/01/1/13	200000	55984	CODEMA COMERCIAL E IMPORTADORA LTDA	240000	60	115638	000/00400/0013/7			
10/05/07	4	2	209	MANUTENCAO OPERCIAIS	4	CAMINHOES MASSA/ARTE	1751682	CAMINHAO ECIMAB 4 P 310	256	VEICULOS	02/08/2013	240000	41000	03/01/1/13	200000	55984	CODEMA COMERCIAL E IMPORTADORA LTDA	240000	60	115638	000/00400/0013/8			
10/05/07	4	2	209	MANUTENCAO OPERCIAIS	4	CAMINHOES MASSA/ARTE	1751683	CAMINHAO ECIMAB 4 P 310	256	VEICULOS	02/08/2013	240000	41000	03/01/1/13	200000	55984	CODEMA COMERCIAL E IMPORTADORA LTDA	240000	60	115638	000/00400/0013/9			
10/05/07	4	2	209	MANUTENCAO OPERCIAIS	4	CAMINHOES MASSA/ARTE	1751684	CAMINHAO ECIMAB 4 P 310	256	VEICULOS	02/08/2013	240000	41000	03/01/1/13	200000	55984	CODEMA COMERCIAL E IMPORTADORA LTDA	240000	60	115638	000/00400/0014/0			
10/05/07	4	2	209	MANUTENCAO OPERCIAIS	4	CAMINHOES MASSA/ARTE	1751685	CAMINHAO ECIMAB 4 P 310	256	VEICULOS	02/08/2013	240000	41000	03/01/1/13	200000	55984	CODEMA COMERCIAL E IMPORTADORA LTDA	240000	60	115638	000/00400/0014/1			
10/05/07	4	2	209	MANUTENCAO OPERCIAIS	4	CAMINHOES MASSA/ARTE	1751686	CAMINHAO ECIMAB 4 P 310	256	VEICULOS	02/08/2013	240000	41000	03/01/1/13	200000	55984	CODEMA COMERCIAL E IMPORTADORA LTDA	240000	60	115638	000/00400/0014/2			
10/05/07	4	2	209	MANUTENCAO OPERCIAIS	4	CAMINHOES MASSA/ARTE	1751687	CAMINHAO ECIMAB 4 P 310	256	VEICULOS	02/08/2013	240000	41000	03/01/1/13	200000	55984	CODEMA COMERCIAL E IMPORTADORA LTDA	240000	60	115638	000/00400/0014/3			
10/05/07	4	2	209	MANUTENCAO OPERCIAIS	4	CAMINHOES MASSA/ARTE	1751688	CAMINHAO ECIMAB 4 P 310	256	VEICULOS	02/08/2013	240000	41

10/15/17	4	2	209	MANUTENCAO OFICINAS	4	CAMINHOES BASCULANTES	3756686	CAIXA CR-08 1ANO 5080/2400/1165	203	MAQUINAS E EQUIPAMENTOS	28/08/2014	20470	10700	07/06/14	6860	54960	FIODETTI EQ RODOU LTDA	20470	120	55861									
10/15/17	4	2	5	RESGATES/ANIMAIS	1	DEPARTAMENTO PESSOAL	3757761	FOGETI PARA CUTRALIA ALUNAS	203	MAQUINAS E EQUIPAMENTOS	27/08/2014	566	297,2	07/06/14	1059	423489	ALZ INDUSTRIA E COM DE CUTRACAS LTDA EPP	566	120	1130									
10/15/17	4	982	189	PRODUCAO	1	TERRAPLANAGEM	3758389	BALDE CAMBITO EUROSECT 1 300 3250 MM TT	203	MAQUINAS E EQUIPAMENTOS	15/07/2014	16540	6828,2	07/06/14	31373,8	810160	CBI COMPANHIA AND BRASILEIRA IMPANATI	16540	120	9032									
10/15/17	4	2	209	MANUTENCAO OFICINAS	4	CAMINHOES BASCULANTES	3758686	CAIXA CR-08 1ANO 5080/2400/1165	208	VEICULOS	23/07/2014	1500	1500	08/05/14	1500	74000	JOSE ALVES DUTRA	1500	60	25000									
10/15/17	4	2	209	MANUTENCAO OFICINAS	4	CAMINHOES BASCULANTES	3761670	CAMBRAGAO VM 24.280 R FORNECO WMM	208	VEICULOS	23/07/2014	10170,68	5084,34	08/05/14	10170,68	74000	JOSE ALVES DUTRA	10170,68	60	169450									
10/15/17	4	2	209	MANUTENCAO OFICINAS	4	CAMINHOES BASCULANTES	3762686	CAMBRAGAO VM 24.280 R FORNECO WMM	208	VEICULOS	23/07/2014	64988,5	22738,58	08/05/14	42250,42	76420	JBS S/A	64988,5	60	2696									
10/15/17	4	2	209	MANUTENCAO OFICINAS	6	VEICULOS LEVES	3763268	MOTOCICLETA MARI 150 CG BUSINESS MRC/BE	188750	MOTOCICLETAS	23/07/2014	6311,25	3298,31	08/05/14	6071,95	76420	JBS S/A	6311,25	60	130754									
10/15/17	4	2	209	MANUTENCAO OFICINAS	4	CAMINHOES BASCULANTES	3763268	CAMBRAGAO VM 17.230 C R NO VOLUDGIADE	208	VEICULOS	23/07/2014	12543,01	4214,69	08/05/14	7328,38	76420	JBS S/A	12543,01	60	139687									
10/15/17	4	2	209	MANUTENCAO OFICINAS	6	VEICULOS LEVES	3763268	VW PICKUP BRAVA COMPOPTUNO 1.6	208	VEICULOS	23/07/2014	12527,75	4288,31	08/05/14	8149,44	76420	JBS S/A	12527,75	60	139688									
10/15/17	4	2	209	MANUTENCAO OFICINAS	6	VEICULOS LEVES	3763287	CAMINCHMETE PNUEIRO HE 2.5 4 X4	208	VEICULOS	23/07/2014	98930,25	26849,99	08/05/14	88991,00	73902	JBS S/A	98930,25	60	30350									
10/15/17	4	2	209	MANUTENCAO OFICINAS	6	VEICULOS LEVES	3763287	CAMINHOES BASCULANTES LEVE	208	VEICULOS	23/07/2014	7490,5	2032,5	08/05/14	6457,5	73902	JBS S/A	7490,5	60	30351									
10/15/17	4	2	209	MANUTENCAO OFICINAS	6	VEICULOS LEVES	3763110	VOLKSWAGEN SAVEIRO	208	VEICULOS	23/07/2014	7490,5	2032,5	08/05/14	6457,5	73902	JBS S/A	7490,5	60	30415									
10/15/17	4	2	209	MANUTENCAO OFICINAS	6	VEICULOS LEVES	3763110	VOLKSWAGEN SAVEIRO	208	VEICULOS	23/07/2014	7490,5	2032,5	08/05/14	6457,5	73902	JBS S/A	7490,5	60	30475									
10/15/17	4	2	209	MANUTENCAO OFICINAS	6	VEICULOS LEVES	3763110	VOLKSWAGEN SAVEIRO	208	VEICULOS	23/07/2014	9991,13	3000,7	08/05/14	8491,13	73902	JBS S/A	9991,13	60	30480									
10/15/17	4	2	209	MANUTENCAO OFICINAS	4	CAMINHOES BASCULANTES	3763117	CAMBRAGAO TRATOR VOLVO FH 12 380 6X2	208	VEICULOS	23/07/2014	10355,97	3024,57	08/05/14	8755,4	76420	JBS S/A	10355,97	60	2491									
10/15/17	4	2	209	MANUTENCAO OFICINAS	6	VEICULOS LEVES	3763118	VW 8.150, L/A POWER PLUS - 2008/2009	208	VEICULOS	23/07/2014	12611,14	4414,99	08/05/14	8198,38	76420	JBS S/A	12611,14	60	139689									
10/15/17	4	2	209	MANUTENCAO OFICINAS	6	VEICULOS LEVES	3763130	3763130 VW 8.150, L/A POWER PLUS - 2008/2009	208	VEICULOS	23/07/2014	12611,14	4414,99	08/05/14	8198,38	76420	JBS S/A	12611,14	60	139690									
10/15/17	4	2	209	MANUTENCAO OFICINAS	6	VEICULOS LEVES	3763216	3763216 VW 8.150, L/A POWER PLUS - 2008/2009	208	VEICULOS	23/07/2014	16891,78	5911,61	08/05/14	10980,17	73902	JBS S/A	16891,78	60	30842									
10/15/17	4	2	209	MANUTENCAO OFICINAS	6	VEICULOS LEVES	3763128	VW 8.150, L/A POWER PLUS - 2008/2009	208	VEICULOS	23/07/2014	9641,09	3375,37	08/05/14	6265,47	73966	JBS S/A	9641,09	60	8833									
10/15/17	4	2	209	MANUTENCAO OFICINAS	6	VEICULOS LEVES	3763216	3763216 VW 8.150, L/A POWER PLUS - 2008/2009	208	VEICULOS	23/07/2014	12611,14	4414,99	08/05/14	8198,38	76420	JBS S/A	12611,14	60	139687									
10/15/17	4	2	209	MANUTENCAO OFICINAS	6	VEICULOS LEVES	3763128	3763128 VW 8.150, L/A POWER PLUS - 2008/2009	208	VEICULOS	23/07/2014	7795,22	2729,58	08/05/14	5067,68	76420	JBS S/A	7795,22	60	2611									
10/15/17	4	2	209	MANUTENCAO OFICINAS	4	CAMINHOES BASCULANTES	3763131	3763131 CAMBRAGAO VM 24.280 R WMM WORKER EURO III	208	VEICULOS	23/07/2014	35413,47	10944,76	08/05/14	19798,71	76420	JBS S/A	35413,47	60	197530									
10/15/17	4	2	209	MANUTENCAO OFICINAS	4	CAMINHOES BASCULANTES	3763133	3763133 CAMBRAGAO VM 24.280 R WMM WORKER EURO III	208	VEICULOS	23/07/2014	35125,41	10944,76	08/05/14	19798,71	76420	JBS S/A	35125,41	60	197516									
10/15/17	4	2	209	MANUTENCAO OFICINAS	4	CAMINHOES BASCULANTES	3763133	3763133 CAMBRAGAO VM 24.280 R WMM WORKER EURO III	208	VEICULOS	23/07/2014	55408,04	20770,27	08/05/14	34718,77	76420	JBS S/A	55408,04	60	197527									
10/15/17	4	2	209	MANUTENCAO OFICINAS	4	CAMINHOES BASCULANTES	3763136	3763136 CAMBRAGAO VM 24.280 R WMM WORKER EURO III	208	VEICULOS	23/07/2014	34718,77	20770,27	08/05/14	34718,77	76420	JBS S/A	34718,77	60	197531									
10/15/17	4	2	209	MANUTENCAO OFICINAS	4	CAMINHOES BASCULANTES	3763138	3763138 CAMBRAGAO VM 24.280 R WMM WORKER EURO III	208	VEICULOS	23/07/2014	24988,9	9169,08	08/05/14	17538,07	76420	JBS S/A	24988,9	60	197533									
10/15/17	4	2	209	MANUTENCAO OFICINAS	4	CAMINHOES BASCULANTES	3763140	3763140 CAMBRAGAO VM 24.280 R WMM WORKER EURO III	208	VEICULOS	23/07/2014	24988,9	9169,08	08/05/14	17538,07	76420	JBS S/A	24988,9	60	197534									
10/15/17	4	2	209	MANUTENCAO OFICINAS	4	CAMINHOES BASCULANTES	3763127	3763127 CAMBRAGAO VM 24.280 R WMM WORKER EURO III	208	VEICULOS	23/07/2014	28631,66	9414,92	08/05/14	17236,16	76420	JBS S/A	28631,66	60	197532									
10/15/17	4	2	209	MANUTENCAO OFICINAS	4	CAMINHOES BASCULANTES	3763139	CAMBRAGAO VOLKSWAGEN 15180	208	VEICULOS	23/07/2014	38996,93	12948,8	08/05/14	24050,13	76420	JBS S/A	38996,93	60	139620									
10/15/17	4	2	209	MANUTENCAO OFICINAS	6	VEICULOS LEVES	3763160	CAMINCHMETE MITSUBISHI L200	208	VEICULOS	23/07/2014	30733,02	8855,57	08/05/14	16898,95	71902	JBS S/A	30733,02	60	30230									
10/15/17	4	2	209	MANUTENCAO OFICINAS	4	CAMINHOES BASCULANTES	3763140	BRAI REQUEIQUE BIDIGIRIO 20 IDADE	208	VEICULOS	23/07/2014	1000	348,87	08/05/14	662,13	76420	JBS S/A	1000	60	2736									
10/15/17	4	2	209	MANUTENCAO OFICINAS	4	CAMINHOES BASCULANTES	3763140	BRAI REQUEIQUE BIDIGIRIO 20 IDADE	208	VEICULOS	23/07/2014	19234,13	6708,02	08/05/14	8796,71	76420	JBS S/A	19234,13	60	139877									
10/15/17	4	2	209	MANUTENCAO OFICINAS	4	CAMINHOES BASCULANTES	3763144	BRAI REQUEIQUE BIDIGIRIO 20 IDADE	208	VEICULOS	23/07/2014	29153,58	10156,95	08/05/14	1968,71	76420	JBS S/A	29153,58	60	139100									
10/15/17	4	2	209	MANUTENCAO OFICINAS	4	CAMINHOES BASCULANTES	3763146	BRAI REQUEIQUE BIDIGIRIO 20 IDADE	208	VEICULOS	23/07/2014	29153,58	10156,95	08/05/14	1968,71	76420	JBS S/A	29153,58	60	139101									
10/15/17	4	2	209	MANUTENCAO OFICINAS	4	CAMINHOES BASCULANTES	3763148	BRAI REQUEIQUE BIDIGIRIO 20 IDADE	208	VEICULOS	23/07/2014	35917,18	8648,21	08/05/14	16410,19	73902	JBS S/A	35917,18	60	30813									
10/15/17	4	2	209	MANUTENCAO OFICINAS	4	CAMINHOES BASCULANTES	3763147	BRAI REQUEIQUE BIDIGIRIO 20 IDADE	208	VEICULOS	23/07/2014	4896,56	1711,25	08/05/14	3178,31	76420	JBS S/A	4896,56	60	139070									
10/15/17	4	2	209	MANUTENCAO OFICINAS	4	CAMINHOES BASCULANTES	3763136	BRAI REQUEIQUE BIDIGIRIO 20 IDADE	208	VEICULOS	23/07/2014	14003,61	5189,96	08/05/14	9038,38	73902	JBS S/A	14003,61	60	30812									
10/15/17	4	2	209	MANUTENCAO OFICINAS	4	CAMINHOES BASCULANTES	3763138	BRAI REQUEIQUE BIDIGIRIO 20 IDADE	208	VEICULOS	23/07/2014	19602,4	6879,56	08/05/14	12776,84	76420	JBS S/A	19602,4	60	139078									
10/15/17	4	2	209	MANUTENCAO OFICINAS	4	CAMINHOES BASCULANTES	3763160	CAMBRAGAO VW 9.150	208	VEICULOS	23/07/2014	46108,43	17188,1	08/05/14	30020,33	76420	JBS S/A	46108,43	60	197729									
10/15/17	4	2	209	MANUTENCAO OFICINAS	4	CAMINHOES BASCULANTES	3763138	CAMBRAGAO VW 9.150	208	VEICULOS	23/07/2014	35616,94	12539,67	08/05/14	23196,17	76420	JBS S/A	35616,94	60	139664									
10/15/17	4	2	209	MANUTENCAO OFICINAS	4	CAMINHOES BASCULANTES	3763140	CAMBRAGAO VW 9.150	208	VEICULOS	23/07/2014	35616,94	12539,67	08/05/14	23196,17	76420	JBS S/A	35616,94	60	139665									
10/15/17	4	2	209	MANUTENCAO OFICINAS	4	CAMINHOES BASCULANTES	3763128	CAMBRAGAO VW 9.150	208	VEICULOS	23/07/2014	27751,06	10113,13	08/05/14	24000,8	76420	JBS S/A	27751,06	60	139718									
10/15/17	4	2	209	MANUTENCAO OFICINAS	4	CAMINHOES BASCULANTES	3763156	CAMBRAGAO VW 9.150	208	VEICULOS	23/07/2014	93960,6	17737,58	08/05/14	32450,02	76420	JBS S/A	93960,6	60	197724									
10/15/17	4	2	209	MANUTENCAO OFICINAS	4	CAMINHOES BASCULANTES	3763130	CAMBRAGAO VW 9.150	208	VEICULOS	23/07/2014	36481,84	13299,07	08/05/14	36148,84	76420	JBS S/A	36481,84	60	197728									
10/15/17	4	2	209	MANUTENCAO OFICINAS	6	VEICULOS LEVES	3763267	CAMBRAGAO SCANIA P 310	208	VEICULOS	23/07/2014	590	175,13	08/05/14	324,87	76420	JBS S/A	590	60	1890									
10/15/17	4	2	209	MANUTENCAO OFICINAS	6	VEICULOS LEVES	3763269	TOYOTA COROLLA XLI 1.8 VHT	208	VEICULOS	23/07/2014	39499,44	10,00	08/05/14	13470,61	76420	JBS S/A	39499,44	60	2032									
10/15/17	4	2	209	MANUTENCAO OFICINAS	4	CAMINHOES BASCULANTES	3763282	CAMBRAGAO TRATOR VOLVO FH 12 380 6X2	208	VEICULOS	23/07/2014	10355,97	3024,57	08/05/14	8755,4	76420	JBS S/A	10355,97	60	2490									
10/15/17	4	2	209	MANUTENCAO OFICINAS	4	CAMINHOES BASCULANTES	3763283	CAMBRAGAO TRATOR VOLVO FH 12 380 6X2	208	VEICULOS	23/07/2014	10355,97	3024,57	08/05/14	8755,4	76420	JBS S/A	10355,97	60	2498									
10/15/17	4	2	209	MANUTENCAO OFICINAS	6	VEICULOS LEVES	3763280	3763280 TOYOTA HILUX 3800 S	208	VEICULOS	23/07/2014	33475	11710,12	08/05/14	21765,88	76420	JBS S/A	33475	60	2532									
10/15/17	4	2	209	MANUTENCAO OFICINAS	4	CAMINHOES BASCULANTES	3763271	CAMBRAGAO VW 26260 CAMINHOES WMM	208	VEICULOS	23/07/2014	47993	16787,5	08/05/14	31205,5	76420	JBS S/A	47993	60	139122									
10/15/17	4	2	209	MANUTENCAO OFICINAS	4	CAMINHOES BASCULANTES	3763269	CAMBRAGAO VOLKSWAGEN 15180	208	VEICULOS	23/07/2014	39575	13791,25	08/05/14	25783,75	76420	JBS S/A	39575	60	139110									
10/15/17	4	2	209	MANUTENCAO OFICINAS	4	CAMINHOES BASCULANTES	3763271	CAMBRAGAO VW 26260 CAMINHOES WMM	208	VEICULOS	23/07/2014	47993	16787,5	08/05/14	31205,5	76420	JBS S/A	47993	60	139117									
10/15/17	4	2	209	MANUTENCAO OFICINAS	4	CAMINHOES BASCULANTES	3763272	CAMBRAGAO VW 26260 CAMINHOES WMM	208	VEICULOS	23/07/2014	63711	22296,85	08/05/14	41414,15	76420	JBS S/A	63711	60	197514									
10/15/17	4	2	209	MANUTENCAO OFICINAS	4	CAMINHOES BASCULANTES	3763273	CAMBRAGAO VW 26260 CAMINHOES WMM	208	VEICULOS	23/07/2014	40200	14070	08/05/14	26130	76420	JBS S/A	40200	60	139110									
10/15/17	4	2	209	MANUTENCAO OFICINAS	4	CAMINHOES BASCULANTES	3763274	CAMBRAGAO VOLKSWAGEN 15180	208	VEICULOS	23/07/2014	57863,56	18125,97	08/05/14	33402,57	76420	JBS S/A	57863,56	60	139131									
10/15/17	4	2	209	MANUTENCAO OFICINAS	4	CAMINHOES BASCULANTES	3763275	CAMBRAGAO VOLKSWAGEN 15180	208	VEICULOS	23/07/2014	57863,56	18125,97	08/05/14	33402,57	76420	JBS S/A	57863,56	60	139123									
10/15/17	4	2	209	MANUTENCAO OFICINAS	4	CAMINHOES BASCULANTES	3763276	CAMBRAGAO VOLKSWAGEN 15180	208	VEICULOS	23/07/2014	57863,56	18125,97	08/05/14	33402,57	76420	JBS S/A	57863,56	60	139124									
10/15/17	4	2	209	MANUTENCAO OFICINAS	4	CAMINHOES BASCULANTES	3763277	CAMBRAGAO VOLKSWAGEN 15180	208	VEICULOS	23/07/2014	32540	11159	08/05/14	21325	76420	JBS S/A	32540	60	139616									
10/15/17	4	2	209	MANUTENCAO OFICINAS	4	CAMINHOES BASCULANTES	3763278	CAMBRAGAO VOLKSWAGEN 15180	208	VEICULOS	23/07/2014	32540	11159	08/05/14	21325	76420	JBS S/A	32540	60	139608									
10/15/17	4	2	209	MANUTENCAO OFICINAS	4	CAMINHOES BASCULANTES	3763279	CAMBRAGAO VOLKSWAGEN 15180	208	VEICULOS	23/07/2014	32540	11159	08/05/14	21325	76420	JBS S/A	32540	60	139609									
10/15/17	4	2	209	MANUTENCAO OFICINAS	4	CAMINHOES BASCULANTES	3763280	CAMBRAGAO VOLKSWAGEN 15180	208	VEICULOS	23/07/2014	32540	11159	08/05/14	21325	76420	JBS S/A	32540	60	139605									
10/15/17	4	2	209	MANUTENCAO OFICINAS	6	VEICULOS LEVES	3763284	VW 8.150, L/A POWER PLUS - 2008/2009	208	VEICULOS	23/07/2014	12593,21	4407,5	08/05/14	8185,71	73902	JBS S/A	12593,21	60	30487									
10/15/17	4	2	209	MANUTENCAO OFICINAS	4	CAMINHOES BASCULANTES	3763282	CAMBRAGAO VW 26.280 R WMM WORKER EURO III	208	VEICULOS	23/07/2014	51481,5	18861,03	08/05/14	33580,47	76420	JBS S/A	51481,5	60	139623									
10/15/17	4	2	209	MANUTENCAO OFICINAS	4	CAMINHOES BASCULANTES	3763283	CAMBRAGAO VW 26.280 R WMM WORKER EURO III	208	VEICULOS	23/07/2014	51481,5	18861,03	08/05/14	33580,47	76420	JBS S/A	51481,5	60	139624									
10/15/17	4	2	209	MANUTENCAO OFICINAS	4	CAMINHOES BASCULANTES	3763284	3763284 CAMBRAGAO VW 26.280 R WMM WORKER EURO III	208	VEICULOS	23/07/2014	35413,47	10944,76	08/05/14	19798,71	76420	JBS S/A	35413,47	60	197518									
10/15/17	4	2	209	MANUTENCAO OFICINAS	4	CAMINHOES BASCULANTES	3763286	3763286 CAMBRAGAO VW 26.280 R WMM WORKER EURO III	208	VEICULOS	23/07/2014	35413,47	10944,76	08/05/14	19798,71	76420	JBS S/A	35413,47	60	197519									
10/15/17	4	2	209	MANUTENCAO OFICINAS	4	CAMINHOES BASCULANTES	3763285	3763285 CAMBRAGAO VW 26.280 R WMM WORKER EURO III	208	VEICULOS	23/07/2014	35413,47	10944,76	08/05/14	19798,71	76420	JBS S/A	35413,47	60	197520									
10/15/17	4	982	189	PRODUCAO	5	EQPOCUZES	3764963	MARTELO ACINTSNA MHI - 7 K AL	203	MAQUINAS E EQUIPAMENTOS	29/08/2014	29850,68	20720,42	10/06/14	9130,26	423489	JUNITOW OY	29850,68	120	216	02								
10/15/17	4	975	29	TECNOLOGIA DA INFORMACAO	1	INFRA ESTRUTURA E ITSUSTOMAUNICAZOES	3764327	2108878 NOTEBOOK DELL	30104	FLPROCC.DADOS	30/08/2014	5399,68	1259,92	10/06/14	2020,88	427210	DELL COMPUTADORES DO BRASIL LTDA	5399,68	60	4000377	0P85312								
10/15/17	4	975	1	ADMINISTRACAO	11	DIRETORIA	3765237	TOYOTA HILUX SW4 D	208	VEICULOS	17/10/2014	100000	39999,88	11/06/14	63000,12	91398	BANCO ROODBRICO S.A.	100000	60	249									
10/15/17	4	2	209	MANUTENCAO OFICINAS	9	LONA / ENTULHOES	3821661	LONA SOLDA PE ANTIUMIDADE INCAVAL	203	MAQUINAS E EQUIPAMENTOS	30/10/2014	400000	93000	11/06/14	159000	37200	DMP TERRAPLANAGEM E PAV. FORESTO LTDA	400000	120	20870									
10/15/17	4	982	473	TERRAPLANAGEM	1	LOTE 1	3849900	GRAPO ERNADOR DIESEL STRAUCT	203	MAQUINAS E EQUIPAMENTOS	28/12/2014	29000	17062,76	01/08/15	7000,22	409033	COTIA AMBIAMENTO CIVIL E LOCAGAO DE EQUIP	29000	120	2196	3								
10/15/17	4	982	189	PRODUCAO	1	TERRAPLANAGEM	3849900	CAMBRAGAO VOLKSWAGEN 15180 COMPR 4 VERSON	208	VEICULOS	15/04/2015	1000	1000	08/06/15	1000	427210	DELL COMPUTADORES DO BRASIL LTDA	1000	60	2000									
10/15/17	4	993	209	MANUTENCAO OFICINAS	2	EQUIPAMENTOS TERRAPLANAGEM	3854427	ESCARIFICADOR RETATAO	203	MAQUINAS E EQUIPAMENTOS	12/12/2015	110000	99610,77	16/11/15	10389,23	95346	INNOTOP MAQUINAS LTDA	110000	120	255									
10/15/17	4	2	209	MANUTENCAO OFICINAS	1	OPRACIONAL / PRODUCAO	3856446	HYUNDAI 1 HIDS 1.6 C PRATA	208	VEICULOS	01/04/2016	48787,6	24391,7	05/05/16	24395,9	78904	HYUNDAI MOTOR BRASIL MOTOR DE AUTOM LTDA	48787,6	60	42002									
10/15/17	981	189	PRODUCAO	4	OBRA DE ARTE ESPECIAL	3863765	TRUNCADOR ALMENTOS & REP CLA LLOSE	203	MAQUINAS E EQUIPAMENTOS	30/04/2016	9411	637,61	06/06/16	10129	457944	J.J.T DE SOUZA - ME	9411	120	478	000									
10/15/17	4	2	209	MANUTENCAO OFICINAS	1	OPRACIONAL / PRODUCAO	3868861	MOTOCICLETA HONDA CRF 110 CROSS	208	VEICULOS	11/05/2016	7900	4030	06/10/16	3770	999800	OITSUBICI CLU TDA	7900	60	3686									
10/15/17	4	2	209	MANUTENCAO OFICINAS	1	OPRACIONAL / PRODUCAO	3868861	MOTOCICLETA HONDA CRF 110 CROSS	208	VEICULOS	11/05/2016	7900	4030	06/10/16	3770	999800	OITSUBICI CLU TDA	7900	60	3688									
10/15/17	4	975	213	SERVICOS DE APOIO	1	SERVICOS DE APOIO	3867181	LICENCA LIFEPT WT GP MEMORIAL 2008	1312300	SOFTWARE	18/06/2016	32363,05	710,95	07/10/16	29652,05	427210	DELL COMPUTADORES DO BRASIL LTDA	32363,05	36	4/10/2014	1								
10/15/17	4	975	213	SERVICOS DE APOIO	1	SERVICOS DE APOIO	3867181	LICENCA LIFEPT WT GP MEMORIAL 2008 ACADEMICO	1312300	SOFTWARE	18/06/2016	32363,05	710,95	07/10/16	29652,05	427210	DELL COMPUTADORES DO BRASIL LTDA	32363,05	36	4/10/2014	1								
10/15/17	4	975	213	SERVICOS DE APOIO	1	SERVICOS DE APOIO	3867180	LICENCA LIFEPT 2008 PROFISSIONAL	1312300	SOFTWARE	18/06/2016	26139,8	4207,12	07/10/16	22139,68	427210	DELL COMPUTADORES DO BRASIL LTDA	26139,8	36	4/10/2014	1								
10/15/17	4	975	213	SERVICOS DE APOIO	1	SERVICOS DE APOIO	3867177	SOFTWARE MICROSOFT VISIO PROFISSIONAL	1312300	SOFTWARE	18/06/2016	2996,53	641,75	07/10/16	2355,18	427210	DELL COMPUTADORES DO BRASIL LTDA	2996,53	36	4/10/2014	1								
10/15/17	4	975	213	SERVICOS DE APOIO	1	SERVICOS DE APOIO	3867176	SOFTWARE MICROSOFT OFFICE EXCELCOR PO	1312300	SOFTWARE	18/06/2016	2168,9	464,68	07/10/16	1704,22	427210	DELL COMPUTADORES DO BRASIL LTDA	2168,9	36	4/10/2014	1								
10/15/17	4	975	213	SERVICOS DE APOIO	1	SERVICOS DE APOIO	3867179	SOFTWARE CI LICENCA COREL DRAW 16	1312300	SOFTWARE	18/06/2016	1005648,44	215349,66	07/10/16	790298,78	427210	DELL COMPUTADORES DO BRASIL LTDA	1005648,44	36	4/10/2014	1								
10/15/17	4	1	890	EQUIPAMENTOS	6007	EQUIPAMENTOS	3871353	INTERFACE BIOSH 2304 12/16/20/32/12/25 JIUSCH	189007	INTERMEDIOS, FERRAMENTAS E APETRECHOS	18/06/2016	790	792,9	08/06/16	851	481883	REPRESENTACOES COMERCIAIS BRUNA LTDA - ME	790	240	7196									
10/15/17	4	2	0	SUPRIMENTOS	1	ALMOXARIFADO CENTRAL	3871498	CAMBRAGAO IVECO TRACKER 6X4	208	VEICULOS	27/06/2016	267000	102015,42	05/06/16	164984,58	124898	236790	ALCANA CAMIT DE ACOLOS DE NAVAGUAE S A	267000	60	19980									
10/15/17	4	2	0	SUPRIMENTOS	1	ALMOXARIFADO CENTRAL	3871498	CAMBRAGAO IVECO TRACKER 6X4	208	VEICULOS	27/06/2016	267000	102015,42	05/06/16	164984,58	124898	236790	ALCANA CAMIT DE ACOLOS DE NAVAGUAE S A	267000	60	19981	02374CUT0D6G6G05								
10/15/17	4	2	0	SUPRIMENTOS	1	ALMOXARIFADO CENTRAL	3871498	CAMBRAGAO IVECO TRACKER 6X4	208	VEICULOS	27/06/2016	267000	102015,42	05/06/16	164984,58	124898	236790	ALCANA CAMIT DE ACOLOS DE NAVAGUAE S A	267000	60	19987	02374CUT0D6G6G06								
10/15/17	4	2	0	SUPRIMENTOS	1	ALMOXARIFADO CENTRAL	3871498	CAMBRAGAO IVECO TRACKER 6X4	208	VEICULOS	27/06/2016	267000	102015,42	05/06/16	164984,58	124898	236790	ALCANA CAMIT DE ACOLOS DE NAVAGUAE S A	267000	60	19988

Cod. Proveedor	Cod.Empresa	Cod.Plant	Cod.Ordenes SAP	Desc.Divisas	Cod.Secuen.SAP	Desc.Secuen	Grup.Patrimonio	Cod. Patrimonio SAP	Descripcion
10/25/22	238	999	410	DISTRIBUCIÓN - AÉREA	79	OBRAS DE AMPLIACIÓNES MENORES - AÉREAS			MATERIAL E CONSTRUCCIÓN EM GERAL
10/25/22	238	999	410	DISTRIBUCIÓN - AÉREA	79	OBRAS DE AMPLIACIÓNES MENORES - AÉREAS	1442700		TRANSFORMADOR DE PRESSÃO DE 0 - 15 BAR
10/25/22	238	999	410	DISTRIBUCIÓN - AÉREA	79	OBRAS DE AMPLIACIÓNES MENORES - AÉREAS	1442700		TRANSFORMADOR DE PRESSÃO DE 0 - 15 BAR
10/25/22	238	999	410	DISTRIBUCIÓN - AÉREA	79	OBRAS DE AMPLIACIÓNES MENORES - AÉREAS	1383796		CAMERA DIGITAL
10/25/22	238	999	410	DISTRIBUCIÓN - AÉREA	79	OBRAS DE AMPLIACIÓNES MENORES - AÉREAS	1389809		MATERIAIS AUXILIARES
10/25/22	238	999	410	DISTRIBUCIÓN - AÉREA	79	OBRAS DE AMPLIACIÓNES MENORES - AÉREAS	1389941		PAINEL DE COMANDO
10/25/22	238	999	410	DISTRIBUCIÓN - AÉREA	79	OBRAS DE AMPLIACIÓNES MENORES - AÉREAS	1442703		TRANSMISSOR DE PRESSÃO DE 0 - 15 BAR
10/25/22	238	999	410	DISTRIBUCIÓN - AÉREA	79	HIDROMETRIA	3708828		HIDROMETRO 3/4 AQUARIUS RADIOFREQUENCIA
10/25/22	238	999	410	DISTRIBUCIÓN - AÉREA	79	HIDROMETRIA	3691628		HIDROMETRO UNIJATO 3/4X5/8 R.F. PLAST
10/25/22	238	999	410	DISTRIBUCIÓN - AÉREA	79	HIDROMETRIA	3691565		HIDROMETRO UNIJATO 3/4X5/8 R.F. PLAST
10/25/22	238	999	410	DISTRIBUCIÓN - AÉREA	79	HIDROMETRIA	3693274		HIDROMETRO UNIJATO 3/4X5/8 R.F. PLAST
10/25/22	238	999	410	DISTRIBUCIÓN - AÉREA	79	HIDROMETRIA	3691674		HIDROMETRO UNIJATO 3/4X5/8 R.F. PLAST
10/25/22	238	999	410	DISTRIBUCIÓN - AÉREA	79	HIDROMETRIA	3691690		HIDROMETRO UNIJATO 3/4X5/8 R.F. PLAST
10/25/22	238	999	410	DISTRIBUCIÓN - AÉREA	79	HIDROMETRIA	3691695		HIDROMETRO UNIJATO 3/4X5/8 R.F. PLAST
10/25/22	238	999	410	DISTRIBUCIÓN - AÉREA	79	HIDROMETRIA	3691691		HIDROMETRO UNIJATO 3/4X5/8 R.F. PLAST
10/25/22	238	999	410	DISTRIBUCIÓN - AÉREA	79	HIDROMETRIA	3691624		HIDROMETRO UNIJATO 3/4X5/8 R.F. PLAST
10/25/22	238	999	410	DISTRIBUCIÓN - AÉREA	79	HIDROMETRIA	3692032		HIDROMETRO UNIJATO 3/4X5/8 R.F. PLAST
10/25/22	238	999	410	DISTRIBUCIÓN - AÉREA	79	HIDROMETRIA	3691627		HIDROMETRO UNIJATO 3/4X5/8 R.F. PLAST
10/25/22	238	999	410	DISTRIBUCIÓN - AÉREA	79	HIDROMETRIA	3691612		HIDROMETRO UNIJATO 3/4X5/8 R.F. PLAST
10/25/22	238	999	410	DISTRIBUCIÓN - AÉREA	79	HIDROMETRIA	3691614		HIDROMETRO UNIJATO 3/4X5/8 R.F. PLAST
10/25/22	238	999	410	DISTRIBUCIÓN - AÉREA	79	HIDROMETRIA	3691656		HIDROMETRO UNIJATO 3/4X5/8 R.F. PLAST
10/25/22	238	999	410	DISTRIBUCIÓN - AÉREA	79	HIDROMETRIA	3691673		HIDROMETRO UNIJATO 3/4X5/8 R.F. PLAST
10/25/22	238	999	410	DISTRIBUCIÓN - AÉREA	79	HIDROMETRIA	3691678		HIDROMETRO UNIJATO 3/4X5/8 R.F. PLAST
10/25/22	238	999	410	DISTRIBUCIÓN - AÉREA	79	HIDROMETRIA	3691664		HIDROMETRO UNIJATO 3/4X5/8 R.F. PLAST
10/25/22	238	999	410	DISTRIBUCIÓN - AÉREA	79	HIDROMETRIA	3691628		HIDROMETRO UNIJATO 3/4X5/8 R.F. PLAST
10/25/22	238	999	410	DISTRIBUCIÓN - AÉREA	79	HIDROMETRIA	3691663		HIDROMETRO UNIJATO 3/4X1/0,75 R.F. VIDRO
10/25/22	238	999	410	DISTRIBUCIÓN - AÉREA	79	HIDROMETRIA	3691664		HIDROMETRO UNIJATO 3/4X1/0,75 R.F. VIDRO
10/25/22	238	999	410	DISTRIBUCIÓN - AÉREA	79	HIDROMETRIA	3691660		HIDROMETRO UNIJATO 3/4X1/0,75 R.F. VIDRO
10/25/22	238	999	410	DISTRIBUCIÓN - AÉREA	79	HIDROMETRIA	3691665		HIDROMETRO UNIJATO 3/4X1/0,75 R.F. VIDRO
10/25/22	238	999	410	DISTRIBUCIÓN - AÉREA	79	HIDROMETRIA	3691662		HIDROMETRO UNIJATO 3/4X1/0,75 R.F. VIDRO
10/25/22	238	999	410	DISTRIBUCIÓN - AÉREA	79	HIDROMETRIA	3691654		HIDROMETRO UNIJATO 3/4X1/0,75 R.F. VIDRO
10/25/22	238	999	410	DISTRIBUCIÓN - AÉREA	79	HIDROMETRIA	3691663		HIDROMETRO UNIJATO 3/4X1/0,75 R.F. VIDRO
10/25/22	238	999	410	DISTRIBUCIÓN - AÉREA	79	HIDROMETRIA	3691660		HIDROMETRO UNIJATO 3/4X1/0,75 R.F. VIDRO
10/25/22	238	999	410	DISTRIBUCIÓN - AÉREA	79	HIDROMETRIA	3691665		HIDROMETRO UNIJATO 3/4X1/0,75 R.F. VIDRO
10/25/22	238	999	410	DISTRIBUCIÓN - AÉREA	79	HIDROMETRIA	3691662		HIDROMETRO UNIJATO 3/4X1/0,75 R.F. VIDRO
10/25/22	238	999	410	DISTRIBUCIÓN - AÉREA	79	HIDROMETRIA	3691654		HIDROMETRO UNIJATO 3/4X1/0,75 R.F. VIDRO
10/25/22	238	999	410	DISTRIBUCIÓN - AÉREA	79	HIDROMETRIA	3691640		HIDROMETRO UNIJATO 3/4X1/0,75 R.F. VIDRO
10/25/22	238	999	410	DISTRIBUCIÓN - AÉREA	79	HIDROMETRIA	3691647		HIDROMETRO UNIJATO 3/4X1/0,75 R.F. VIDRO
10/25/22	238	999	410	DISTRIBUCIÓN - AÉREA	79	HIDROMETRIA	3691652		HIDROMETRO UNIJATO 3/4X1/0,75 R.F. VIDRO
10/25/22	238	999	410	DISTRIBUCIÓN - AÉREA	79	HIDROMETRIA	3691654		HIDROMETRO UNIJATO 3/4X1/0,75 R.F. VIDRO
10/25/22	238	999	410	DISTRIBUCIÓN - AÉREA	79	HIDROMETRIA	3691660		HIDROMETRO UNIJATO 3/4X1/0,75 R.F. VIDRO
10/25/22	238	999	410	DISTRIBUCIÓN - AÉREA	79	HIDROMETRIA	3691665		HIDROMETRO UNIJATO 3/4X1/0,75 R.F. VIDRO
10/25/22	238	999	410	DISTRIBUCIÓN - AÉREA	79	HIDROMETRIA	3691662		HIDROMETRO UNIJATO 3/4X1/0,75 R.F. VIDRO
10/25/22	238	999	410	DISTRIBUCIÓN - AÉREA	79	HIDROMETRIA	3691647		HIDROMETRO UNIJATO 3/4X1/0,75 R.F. VIDRO
10/25/22	238	999	410	DISTRIBUCIÓN - AÉREA	79	HIDROMETRIA	3691652		HIDROMETRO UNIJATO 3/4X1/0,75 R.F. VIDRO
10/25/22	238	999	410	DISTRIBUCIÓN - AÉREA	79	HIDROMETRIA	3691654		HIDROMETRO UNIJATO 3/4X1/0,75 R.F. VIDRO
10/25/22	238	999	410	DISTRIBUCIÓN - AÉREA	79	HIDROMETRIA	3691640

10/15/17	218	998	434	TRATAMENTO - ESCOTO	2	ETI PRAIANA - EMISSÁRIOS	1795807	TUBO P C PLASTICO DN300 X 3420 MM	147578	ESTACÇÃO TRATAMENTO ESCOTO - ETE	07/12/13	1420	449,53	08/01/13	575,47	798889	CONSTRUA COMERCIAL DE TUBOS E CONEXÕES L	1420	63	1.144
10/15/17	218	998	434	TRATAMENTO - ESCOTO	2	ETI PRAIANA - EMISSÁRIOS	1795864	CURVA PP 22 BB 22 N 100MM	147578	ESTACÇÃO TRATAMENTO ESCOTO - ETE	07/12/13	200	63,47	08/01/13	136,53	798889	CONSTRUA COMERCIAL DE TUBOS E CONEXÕES L	200	63	1.144
10/15/17	218	998	434	TRATAMENTO - ESCOTO	2	ETI PRAIANA - EMISSÁRIOS	1777397	SERVIÇO DE BOMBEAMENTO DE CONCRETO	147578	ESTACÇÃO TRATAMENTO ESCOTO - ETE	08/13/14	550	449,8	09/01/14	100,2	811162	DNP TERMOP E PLANAVIT PORTO ITUS	550	63	1.394
10/15/17	218	998	434	TRATAMENTO - ESCOTO	2	ETI PRAIANA - EMISSÁRIOS	1773777	SARRAFO 10CM	147578	ESTACÇÃO TRATAMENTO ESCOTO - ETE	08/13/14	75	67,44	09/01/14	7,56	473995	PADOVANI PADOVANI LTDA	75	63	514009
10/15/17	218	998	434	TRATAMENTO - ESCOTO	2	ETI PRAIANA - EMISSÁRIOS	1775894	ARRAI PINA BRANCA	147578	ESTACÇÃO TRATAMENTO ESCOTO - ETE	08/11/14	240,43	215,51	09/01/14	24,92	806003	ESTRAGUEZ E CIA ARRAI QUIRUÇO & SOUA LTD	240,43	63	50383
10/15/17	218	998	434	TRATAMENTO - ESCOTO	2	ETI PRAIANA - EMISSÁRIOS	1754899	PEDRA RACHAO	147578	ESTACÇÃO TRATAMENTO ESCOTO - ETE	07/12/13	907,2	812,95	08/01/13	94,25	410200	PEDREIRA PINHAL CONST E COM LTDA	907,2	63	53735
10/15/17	218	998	434	TRATAMENTO - ESCOTO	2	ETI PRAIANA - EMISSÁRIOS	1754900	PEDRA RACHAO	147578	ESTACÇÃO TRATAMENTO ESCOTO - ETE	07/12/13	872,53	781,76	08/01/13	90,77	410200	PEDREIRA PINHAL CONST E COM LTDA	872,53	63	53735
10/15/17	218	998	434	TRATAMENTO - ESCOTO	1	ETI CAIAÇA	1371617	SERV. CONSTRUÇÃO DEPÓSITO CIVIL	147578	ESTACÇÃO TRATAMENTO ESCOTO - ETE	01/15/11	6700	0	01/01/11	6700	738701	PROFISP MO SAMEMENTO E CONSTRUÇÕES	6700	60	115
10/15/17	218	998	433	COLETA - ESCOTO	36	ETE PRAIANA - ESTACAO	3074204	MATERIAIS EMPREGADOS NA MANUTENÇÃO	147578	ESTACÇÃO TRATAMENTO ESCOTO - ETE	04/07/14	9916,54	7998,7	05/01/14	1918,84	829444	OPERATOR ASSESSORIA E ANALISES AMB LTDA	9916,54	63	5998
10/15/17	218	998	433	COLETA - ESCOTO	36	ETE PRAIANA - ESTACAO	1898908	MATERIAIS EMPREGADOS NA MANUTENÇÃO	147578	ESTACÇÃO TRATAMENTO ESCOTO - ETE	02/14/14	55338,21	45777,29	03/01/14	9560,92	829444	OPERATOR ASSESSORIA E ANALISES AMB LTDA	55338,21	63	145
10/15/17	218	998	433	COLETA - ESCOTO	36	ETE PRAIANA - ESTACAO	2493873	MATERIAIS EMPREGADOS NA MANUTENÇÃO	147578	ESTACÇÃO TRATAMENTO ESCOTO - ETE	12/10/15	108635,15	45549,91	01/01/14	63085,24	829444	OPERATOR ASSESSORIA E ANALISES AMB LTDA	108635,15	63	5548
10/15/17	218	998	433	COLETA - ESCOTO	36	ETE PRAIANA - ESTACAO	2973819	MATERIAIS EMPREGADOS NA MANUTENÇÃO	147578	ESTACÇÃO TRATAMENTO ESCOTO - ETE	12/10/15	598240,62	214501,93	01/01/15	373738,69	900462	TRIO IMO EDUCOES LTDA	598240,62	63	101
10/15/17	218	998	433	COLETA - ESCOTO	34	OBRAS DE AMPLIAÇÕES MELHORIAS - ESCOTOS	1367634	TRANSPAORIN PICCOLI PRESTAÇÃO DE SERVIÇOS	147578	ESTACÇÃO TRATAMENTO ESCOTO - ETE	11/11/09	1252000,62	993343,13	01/01/10	258656,27			1252000,62	63	0
10/15/17	218	998	433	COLETA - ESCOTO	34	OBRAS DE AMPLIAÇÕES MELHORIAS - ESCOTOS	1367633	TRANSPAORIN RECE.E TTE. CAIAÇÁ - SERVIÇOS	147578	ESTACÇÃO TRATAMENTO ESCOTO - ETE	06/30/10	1856,19	1266,17	07/30/10	590,02			1856,19	63	0
10/15/17	218	998	433	COLETA - ESCOTO	34	OBRAS DE AMPLIAÇÕES MELHORIAS - ESCOTOS	1367554	OBRAS DE AMPLIAÇÕES MELHORIAS - ESCOTOS	147578	ESTACÇÃO TRATAMENTO ESCOTO - ETE	06/30/10	4280,07	4869,57	07/30/10	1407,17			4280,07	63	0
10/15/17	218	998	433	COLETA - ESCOTO	34	OBRAS DE AMPLIAÇÕES MELHORIAS - ESCOTOS	1367547	TRANSP. RECUPERACAO DA ETE CAIAÇÁ - MAT. REQUIP.	147578	ESTACÇÃO TRATAMENTO ESCOTO - ETE	10/15/10	7912,53	8875,69	11/30/10	1963,16			7912,53	63	0
10/15/17	218	998	433	COLETA - ESCOTO	21	SEE 23 - BOM VIVER	1362430	2.1900.00 - 1/2 - ETE - SEE 23 - BOM VIVER	147578	ESTACÇÃO TRATAMENTO ESCOTO - ETE	09/26/11	0	0	10/26/11	0			0	63	0
10/15/17	218	998	433	COLETA - ESCOTO	18	SEE 21 - CDHU	1362429	2.1900.00 - 1/2 - ETE - SEE 21 - CDHU	147578	ESTACÇÃO TRATAMENTO ESCOTO - ETE	09/26/11	0	0	10/26/11	0			0	63	0
10/15/17	218	998	433	COLETA - ESCOTO	11	SEE 10 - NOVO MUNDO	1362430	2.1900.00 - 1/2 - ETE - SEE 10 - NOVO MUNDO	147578	ESTACÇÃO TRATAMENTO ESCOTO - ETE	09/26/11	0	0	10/26/11	0			0	63	0
10/15/17	218	998	433	COLETA - ESCOTO	10	SEE 09 - CIDADE NOVA	1362429	2.1900.00 - 1/2 - ETE - SEE 09 - CIDADE NOVA	147578	ESTACÇÃO TRATAMENTO ESCOTO - ETE	09/26/11	0	0	10/26/11	0			0	63	0
10/15/17	218	998	29	TECNOLOGIA DA INFORMACAO	2	SUPORTE TECNICO	1362414	2.1900.00 - 1/2 - ETE - SUPORTE TECNICO	147578	ESTACÇÃO TRATAMENTO ESCOTO - ETE	09/26/11	0	0	10/26/11	0			0	63	0
10/15/17	218	998	29	GARANTIA DA QUALIDADE	35	LABORATORIO ETE PRAIANA	3757551	SULFATO SODIO ANIDRO	147578	ESTACÇÃO TRATAMENTO ESCOTO - ETE	06/24/14	59,14	51,84	07/30/14	6,3	2322	COMERCIAL QUIMICA AMERICANA LTDA	59,14	63	59454
10/15/17	218	998	29	GARANTIA DA QUALIDADE	35	LABORATORIO ETE PRAIANA	3757558	REAGENTE N-NEDIL-ETIL-ETERIA	147578	ESTACÇÃO TRATAMENTO ESCOTO - ETE	06/24/14	175,4	153,7	07/30/14	18,9	2322	COMERCIAL QUIMICA AMERICANA LTDA	175,4	63	59454
10/15/17	218	998	29	GARANTIA DA QUALIDADE	35	LABORATORIO ETE PRAIANA	3757559	BARRILETE PVC CAPACIDADE 20L PERMATON	147578	ESTACÇÃO TRATAMENTO ESCOTO - ETE	06/24/14	271,29	242,19	07/30/14	29,1	2322	COMERCIAL QUIMICA AMERICANA LTDA	271,29	63	59454
10/15/17	218	998	29	GARANTIA DA QUALIDADE	35	LABORATORIO ETE PRAIANA	3754266	ACIDO CITRICO	147578	ESTACÇÃO TRATAMENTO ESCOTO - ETE	06/24/14	13,79	12,88	07/30/14	1,9	598	HEKO CIENTIFICA LTA	13,79	63	548880
10/15/17	218	998	29	GARANTIA DA QUALIDADE	35	LABORATORIO ETE PRAIANA	3754242	ACIDO L-GLUTAMICO PA 500 GRAM	147578	ESTACÇÃO TRATAMENTO ESCOTO - ETE	06/24/14	16,29	14,49	07/30/14	1,8	598	HEKO CIENTIFICA LTA	16,29	63	548880
10/15/17	218	998	29	GARANTIA DA QUALIDADE	35	LABORATORIO ETE PRAIANA	3744828	CADINHO DE SOCIDO 50ML VIDRO BORO SILICAT	147578	ESTACÇÃO TRATAMENTO ESCOTO - ETE	05/12/14	264	241,37	06/01/14	22,63	13862	MIRRE ARTIGOS PARA LABORATORIOS LTDA	264	63	79880
10/15/17	218	998	29	GARANTIA DA QUALIDADE	34	LABORATORIO ETE CAIAÇÁ	3754213	APARELHO DE DURABILIDADE	147578	ESTACÇÃO TRATAMENTO ESCOTO - ETE	05/30/13	1755,19	1533,1	07/01/13	222,09	276	QUIMIS APARELHOS CIENTIFICOS LTDA	1755,19	63	56280
10/15/17	218	998	7	MANUTENCAO OPERACOES	34	ELETROMECANICA	1366090	2.1900.00 - 1/2 - ETE - ELETROMECANICA	147578	ESTACÇÃO TRATAMENTO ESCOTO - ETE	09/26/11	0	0	10/26/11	0			0	63	0
10/15/17	218	1	380	ESTRUTURA CIME	80	LEITURA / INTREGIA / COMBINAÇAS	1364648	2.1900.00 - 1/2 - ETE - LEITURA / INTREGIA / COMBINAÇAS - ACLUSE DE ITU	147578	ESTACÇÃO TRATAMENTO ESCOTO - ETE	09/26/11	0	0	10/26/11	0			0	63	0
10/15/17	218	1	380	ESTRUTURA CIME	88	CONTROLADORES VOLANTES - ACLUSE DE ITU	1364690	2.1900.00 - 1/2 - ETE - CONTROLADORES VOLANTES - ACLUSE DE ITU	147578	ESTACÇÃO TRATAMENTO ESCOTO - ETE	09/26/11	0	0	10/26/11	0			0	63	0
10/15/17	218	1	380	ESTRUTURA CIME	85	COORDENADORIA DE STAD - ACLUSE DE ITU	1363968	2.1900.00 - 1/2 - COORDENADORIA DE STAD - ACLUSE DE ITU	147578	ESTACÇÃO TRATAMENTO ESCOTO - ETE	09/26/11	0	0	10/26/11	0			0	63	0
10/15/17	218	1	380	ESTRUTURA CIME	84	PRODUÇÃO E TRATAMENTO - ACLUSE DE ITU	1363962	2.1900.00 - 1/2 - ETE - PRODUÇÃO E TRATAMENTO - ACLUSE DE ITU	147578	ESTACÇÃO TRATAMENTO ESCOTO - ETE	09/26/11	0	0	10/26/11	0			0	63	0
10/15/17	218	1	380	ESTRUTURA CIME	83	CENTRO DE CONTROLE OPERACIONAL - ACLUSE D	1363876	2.1900.00 - 1/2 - ETE - CENTRO DE CONTROLE OPERACIONAL - ACLUSE D	147578	ESTACÇÃO TRATAMENTO ESCOTO - ETE	09/26/11	0	0	10/26/11	0			0	63	0
10/15/17	218	1	380	ESTRUTURA CIME	82	OPERACAO SERVICO - ACLUSE DE ITU	1363875	2.1900.00 - 1/2 - ETE - OPERACAO SERVICO - ACLUSE DE ITU	147578	ESTACÇÃO TRATAMENTO ESCOTO - ETE	09/26/11	0	0	10/26/11	0			0	63	0
10/15/17	218	1	380	ESTRUTURA CIME	8	JURIDICO - ACLUSE DE ITU	1363904	2.1900.00 - 1/2 - ETE - JURIDICO - ACLUSE DE ITU	147578	ESTACÇÃO TRATAMENTO ESCOTO - ETE	09/26/11	0	0	10/26/11	0			0	63	0
10/15/17	218	1	369	CONTROLADORES VOLANTES	3	LEITURA / INTREGIA / COMBINAÇAS	1363968	2.1900.00 - 1/2 - ETE - LEITURA / INTREGIA / COMBINAÇAS	147578	ESTACÇÃO TRATAMENTO ESCOTO - ETE	09/26/11	0	0	10/26/11	0			0	63	0
10/15/17	218	1	360	P.S. FORMIGA	1	P. S. FORMIGA	1363962	2.1900.00 - 1/2 - ETE - P. S. FORMIGA	147578	ESTACÇÃO TRATAMENTO ESCOTO - ETE	09/26/11	0	0	10/26/11	0			0	63	0
10/15/17	218	1	329	QUIADORIA	1	QUIADORIA	1363742	2.1900.00 - 1/2 - ETE - QUIADORIA	147578	ESTACÇÃO TRATAMENTO ESCOTO - ETE	09/26/11	0	0	10/26/11	0			0	63	0
10/15/17	218	1	329	ORDENS DE OPERACOES	1	CCO	1363713	2.1900.00 - 1/2 - ETE - CCO	147578	ESTACÇÃO TRATAMENTO ESCOTO - ETE	09/26/11	0	0	10/26/11	0			0	63	0
10/15/17	218	1	26	CONTROLADORIA	38	PCL - PROGRAMAS DE CONSERVA E LIMPEZA	1363566	2.1900.00 - 1/2 - ETE - PCL - PROGRAMAS DE CONSERVA E LIMPEZA	147578	ESTACÇÃO TRATAMENTO ESCOTO - ETE	09/26/11	0	0	10/26/11	0			0	63	0
10/15/17	218	1	26	CONTROLADORIA	11	PLANEJAMENTO E CONTROLE	1363556	2.1900.00 - 1/2 - ETE - PLANEJAMENTO E CONTROLE	147578	ESTACÇÃO TRATAMENTO ESCOTO - ETE	09/26/11	0	0	10/26/11	0			0	63	0
10/15/17	218	1	26	CONTROLADORIA	2	FINANCEIRO	1363539	2.1900.00 - 1/2 - ETE - FINANCEIRO	147578	ESTACÇÃO TRATAMENTO ESCOTO - ETE	09/26/11	0	0	10/26/11	0			0	63	0
10/15/17	218	1	7	MANUTENCAO OPERACOES	34	ELETROMECANICA	1367522	SISTEMA ENCIDO INSTALADO	147578	ESTACÇÃO TRATAMENTO ESCOTO - ETE	06/01/08	646	447,53	08/01/08	176,47			646	200	
10/15/17	218	1	5	RECURSOS HUMANOS	11	ESTRUTURA E CARREIRA	1363412	2.1900.00 - 1/2 - ETE - ESTRUTURA E CARREIRA	147578	ESTACÇÃO TRATAMENTO ESCOTO - ETE	09/26/11	0	0	10/26/11	0			0	63	0
10/15/17	218	998	999	APOIO	1	APOIO	1365243	2.18 - 1/2 - POÇOS - APOIO	147578	ESTACÇÃO TRATAMENTO ESCOTO - ETE	09/26/11	0	0	10/26/11	0			0	63	0
10/15/17	218	999	432	DISTRIBUIÇÃO - AGUA	76	OBRAS DE AMPLIAÇÕES MELHORIAS - AGUAS	1368883	INSTALACAO DE EQUIP PM POCO TUBULAR PROFUNDO	147582	POÇOS	07/10/08	1320	609,02	08/08/08	710,98			1320	300	
10/15/17	218	999	432	DISTRIBUIÇÃO - AGUA	76	OBRAS DE AMPLIAÇÕES MELHORIAS - AGUAS	1368890	TRANSPAORIN PICCOLI PRESTAÇÃO DE SERVIÇOS	147582	POÇOS	11/15/09	1522500,58	1338667,79	01/30/10	184832,51			1522500,58	63	
10/15/17	218	999	432	DISTRIBUIÇÃO - AGUA	76	OBRAS DE AMPLIAÇÕES MELHORIAS - AGUAS	1368896	TRANSPAORIN PICCOLI PRESTAÇÃO DE SERVIÇOS	147582	POÇOS	11/15/09	1015000,13	1102223,5	01/30/10	308444,63			1015000,13	63	
10/15/17	218	999	432	DISTRIBUIÇÃO - AGUA	76	OBRAS DE AMPLIAÇÕES MELHORIAS - AGUAS	1368756	TRANSPAORIN POCOS VARIADO SERVICOS	147582	POÇOS	12/15/09	93685	407817,1	01/30/10	314132,1			93685	63	
10/15/17	218	999	432	DISTRIBUIÇÃO - AGUA	76	OBRAS DE AMPLIAÇÕES MELHORIAS - AGUAS	1368708	TRANSPAORIN POCOS CPR CONSULTORIA	147582	POÇOS	11/15/09	41898	1357,5261	01/30/10	40541,47			41898	63	
10/15/17	218	999	432	DISTRIBUIÇÃO - AGUA	76	OBRAS DE AMPLIAÇÕES MELHORIAS - AGUAS	1368710	TRANSPAORIN POCOS CPR EST HIDROGEOLOGICO	147582	POÇOS	12/15/09	42441,41	32232,14	01/30/10	10209,27			42441,41	63	
10/15/17	218	999	432	DISTRIBUIÇÃO - AGUA	76	OBRAS DE AMPLIAÇÕES MELHORIAS - AGUAS	1368709	TRANSPAORIN POCOS LIMPEZA - ADUTORAS POCOS POÇOS	147582	POÇOS	06/30/10	51775,24	43999,52	07/30/10	7775,72			51775,24	63	
10/15/17	218	999	432	DISTRIBUIÇÃO - AGUA	76	OBRAS DE AMPLIAÇÕES MELHORIAS - AGUAS	1368743	TRANSPAORIN SISTEMA DE POCOS ARRA PRIMPTINGA - ADUTORAS	147582	POÇOS	06/30/10	2429,38	3077,52	07/30/10	691,86			2429,38	63	
10/15/17	218	999	432	DISTRIBUIÇÃO - AGUA	76	OBRAS DE AMPLIAÇÕES MELHORIAS - AGUAS	1368750	TRANSP. EST. DE POCOS ARRA PRIMPTINGA - ADUTORAS	147582	POÇOS	06/30/10	8075,43	6830,16	11/30/10	1397,27			8075,43	63	
10/15/17	218	999	432	DISTRIBUIÇÃO - AGUA	76	OBRAS DE AMPLIAÇÕES MELHORIAS - AGUAS	1368749	TRANSP. SISTEMA DE POCOS ARRA PRIMPTINGA	147582	POÇOS	06/30/10	1089	849,4	11/30/10	239,6			1089	63	
10/15/17	218	999	432	DISTRIBUIÇÃO - AGUA	76	OBRAS DE AMPLIAÇÕES MELHORIAS - AGUAS	1368775	TRANSP. SISTEMAS DE POCOS ARRA CPP - ADUTORAS	147582	POÇOS	10/31/10	1375,77	1075,83	11/30/10	299,94			1375,77	63	
10/15/17	218	999	432	DISTRIBUIÇÃO - AGUA	76	OBRAS DE AMPLIAÇÕES MELHORIAS - AGUAS	1368774	TRANSP. SISTEMAS DE POCOS BUARRO LAVRADO - MATERIAIS	147582	POÇOS	06/30/10	8605,54	6843,57	11/30/10	1762,77			8605,54	63	
10/15/17	218	999	432	DISTRIBUIÇÃO - AGUA	76	OBRAS DE AMPLIAÇÕES MELHORIAS - AGUAS	1368767	TRANSP. EST POCOS ARRA CPP - URBANIZACAO	147582	POÇOS	11/30/10	886,95	697,99	12/30/10	191,45			886,95	63	
10/15/17	218	999	432	DISTRIBUIÇÃO - AGUA	76	OBRAS DE AMPLIAÇÕES MELHORIAS - AGUAS	1368764	TRANSP.EST POCOS ARRA CPP INSTALAÇÕEMECANICAS	147582	POÇOS	12/31/10	2268,75	1785,39	01/30/11	483,36			2268,75	63	
10/15/17	218	999	432	DISTRIBUIÇÃO - AGUA	76	OBRAS DE AMPLIAÇÕES MELHORIAS - AGUAS	1368758	TRANSP.MOB.SISTEMAS DE POCOS ARRA CPP - INSTALAÇÕEDE POCOS	147582	POÇOS	06/30/10	2796,1	2199,89	07/30/10	596,21			2796,1	63	
10/15/17	218	999	432	DISTRIBUIÇÃO - AGUA	73	REDES	1427339	IMPLANTAÇÃO REDE DE AGUA	147582	POÇOS	01/30/12	23577,4	378,24	02/01/12	23199,16			23577,4	63	141
10/15/17	218	999	432	DISTRIBUIÇÃO - AGUA	73	REDES	1735444	CURVA FERRO FDE 100 CURVA PB 90° 100MM	147582	POÇOS	06/30/13	35,48	9,69	08/30/13	25,79			35,48	63	
10/15/17	218	999	432	DISTRIBUIÇÃO - AGUA	73	REDES	1738998	TUBO PVC DEFORO 20 20MM	147582	POÇOS	01/09/13	7,728	147,54	02/01/13	-139,82	80074	CORR PLASTIK INDUSTRIAL LTDA	7,728	63	43803
10/15/17	218	999	432	DISTRIBUIÇÃO - AGUA	73	REDES	1739003	CURVA PBA PVC PB 90° 50 MM	147582	POÇOS	01/09/13	12,4	2,63	02/01/13	9,87	80074	CORR PLASTIK INDUSTRIAL LTDA	12,4	63	43803
10/15/17	218	999	432	DISTRIBUIÇÃO - AGUA	73	REDES	1739007	TE RED PVC PBA BBB DN 75MM	147582	POÇOS	01/09/13	17,18	5,53	02/01/13	11,65	80074	CORR PLASTIK INDUSTRIAL LTDA	17,18	63	43803
10/15/17	218	999	432	DISTRIBUIÇÃO - AGUA	73	REDES	1739001	ADAPTADOR PP E PBA 100MM	147582	POÇOS	12/13/12	72	14,4	01/01/13	57,6	829957	DAMACO A JOURNA MAQUINAS - ME	72	63	307
10/15/17	218	999	432	DISTRIBUIÇÃO - AGUA	73	REDES	1735748	TUBO PVC PBA 100MM	147582	POÇOS	12/27/12	1499,6	299,92	01/01/13	1199,68	80074	CORR PLASTIK INDUSTRIAL LTDA	1499,6	63	43803
10/15/17	218	999	432	DISTRIBUIÇÃO - AGUA	73	REDES	1735348	TUBO PVC PBA 75MM	147582	POÇOS	12/27/12	979,64	195,8	01/01/13	783,84	80074	CORR PLASTIK INDUSTRIAL LTDA	979,64	63	43803
10/15/17	218	999	432	DISTRIBUIÇÃO - AGUA	73	REDES	1735356	TUBO PVC PBA 75MM	147582	POÇOS	12/27/12	979,64	195,8	01/01/13	783,84	80074	CORR PLASTIK INDUSTRIAL LTDA	979,64	63	43803
10/15/17	218	999	432	DISTRIBUIÇÃO - AGUA	73	REDES	1370736	REGULADOR PR 20M 100MM X 200MM	147582	POÇOS	11/27/11	210	0	12/27/11	210	798889	CONSTRUA COMERCIAL DE TUBOS E CONEXÕES L	210	63	922
10/15/17	218	999	432	DISTRIBUIÇÃO - AGUA	59	ELEVATORIA PRESSURIZADOR VILA MARTINS (MENOR VAZÃO)	1365127	2.1900.00 - 1/2 - POCOS - ELEVATORIA PRESSURIZADOR VILA MARTINS (MENOR VAZÃO)	147582	POÇOS	09/26/11	0	0	10/26/11	0			0	63	
10/15/17	218	999	432	DISTRIBUIÇÃO - AGUA	58	ELEVATORIA PRESSURIZADOR VILA MARTINS (MAIOR VAZÃO)	1365131	2.1900.00 - 1/2 - POCOS - ELEVATORIA PRESSURIZADOR VILA MARTINS (MAIOR VAZÃO)	147582	POÇOS	09/26/11	0	0	10/26/11	0			0	63	
10/15/17	218	999	432	DISTRIBUIÇÃO - AGUA	38	RESERV ENTERRADO 0 TL 1 - 1,000 M³	1365017	2.1900.00 - 1/2 - POCOS - RESERV ENTERRADO 0 TL 1 - 1,000 M³	147582	POÇOS	09/26/11	0	0	10/26/11	0			0	63	
10/15/17	218	999	432	DISTRIBUIÇÃO - AGUA	23	RESERV APOIADO VILA RICA CONCR - 2,000 M³	1364951	2.1900.00 - 1/2 - POCOS - RESERV APOIADO VILA RICA CONCR - 2,000 M³	147582	POÇOS	09/26/11	0	0	10/26/11	0			0	63	
10/15/17	218	999	432	DISTRIBUIÇÃO - AGUA	18	RESERV APOIADO PORTAL LETS - 100 M³	1364879	2.1900.00 - 1/2 - POCOS - RESERV APOIADO PORTAL LETS - 100 M³	147582	POÇOS	09/26/11	0	0	10/26/11	0			0	63	
10/15/17	218	999	432	DISTRIBUIÇÃO - AGUA	14	RESERV APOIADO PLAZA ATHENEE - 500 M³	1364867	2.1900.00 - 1/2 - POCOS - RESERV APOIADO PLAZA ATHENEE - 500 M³	147582	POÇOS	09/26/11	0	0	10/26/11	0			0	63	
10/15/17	218	999	432	DISTRIBUIÇÃO - AGUA	13	RESERV APOIADO JARDIM THEODORA - 500 M³	1364843	2.1900.00 - 1/2 - POCOS - RESERV APOIADO JARDIM THEODORA - 500 M³	147582	POÇOS	09/26/11	0	0	10/26/11	0			0	63	
10/15/17	218	999	432	PRODUÇÃO - AGUA	5	ETA B - HOSPITAL PIRAPITINGUI	3655242	DOSADORES PARCT VCO 2150	147582	POÇOS	06/26/13	1275	952,5	07/01/13	322,5	400879	RMC MEDIAL SISTEMAS DE TRAT DE AGUA LT	1275	63	7935 001
10/15/17	218	999	432	PRODUÇÃO - AGUA	5	ETA B - HOSPITAL PIRAPITINGUI	1364793	2.1900.00 - 1/2 - POCOS - ETA B - HOSPITAL PIRAPITINGUI	147582	POÇOS	09/26/11	0	0	10/26/11	0			0	63	
10/15/17	218	999	430	CAPTAÇÃO SUBTERRANEA	104	POÇO N° 7 QUEIMA	3653014	CABO PP PLAS 750V CO 5 MM PP	147582	POÇOS	06/26/13	876	525,60	11/01/13	350,4	124531	FERNAMATAS DIRAO CEM IMP PERM MAQ LTDA	876	63	431240
10/15/17	218	999	430	CAPTAÇÃO SUBTERRANEA	104	PADRÃO TIPO P-13	1734044	PROTECAO DE SERVICO EM CONSTRUCAO	147582	POÇOS	05/15/13	1480	455,19	06/01/13	1024,81	814411	CAMPEONGAS COMERCIO, PERFURACOES E	1480	63	516
10/15/17	218	999	430	CAPTAÇÃO SUBTERRANEA	94	PQ INDUSTRIAL - 20 KWCCB P-02	3798264	SERVICOS DE TESTE DE VAZAO	147582	POÇOS	06/26/13	3900	2556,57	03/01/14	1341,43	110414	JUNDIONGAS POCOS ARTESIANOS LTDA	3900	63	6390
10/15/17	218	999	430	CAPTAÇÃO SUBTERRANEA	91	BRASALP-B	3695024	CABO PPP 3KV PLAS 90C SILBRAM AZ	147582	POÇOS	01/28/14	1439,58	1239,29	04/01/14	200,29	124531	FERNAMATAS DIRAO CEM IMP PERM MAQ LTDA	1439,58	63	478611
10/15/17	218	999	430	CAPTAÇÃO SUBTERRANEA	90	BRASALP-D	1444485	CONJ TERMINAL METALICO ELETRICA	147582	POÇOS	06/15/12	5380	530,18	07/01/12	4849,82	798877	LUZ ALFANDEGA SERVITUAL - ME	5380	63	115
10/15/17	218	999	430	CAPTAÇÃO SUBTERRANEA	90	BRASALP-D	1738012	SERVICO DE BOMBEAMENTO	147582	POÇOS	06/26/14	875	788,69	09/01/14	86,31	798815	FUNAGUA A CHAZEMENTO SERVIÇO LTDA	875	63	840
10/15/17	218	999	430	CAPTAÇÃO SUBTERRANEA	90	BRASALP-D	3754660	SERVICO DE TESTE DE VAZAO	147582	POÇOS	06/15/14	3900	2479,4	07/01/14	1420,6	110414	JUNDIONGAS POCOS ARTESIANOS LTDA	3900	63	6390
10/15/17	218	999	430	CAPTAÇÃO SUBTERRANEA	90	BRASALP-D	3695020	TERMINAL COMPRES 50MM 300MM 3P AZ CB	147582	POÇOS	06/26/13	1358,8	129,69	04/01/14	1229,11	124531	FERNAMATAS DIRAO CEM IMP PERM MAQ LTDA	1358,8	63	478611
10/15/17	218	999	430	CAPTAÇÃO SUBTER

10/05/07	258	998	433 COATS - ESGOTO	36 ETE PIRAJIMA - ESTACAO	3668865	CONCRETO FCK 20 MPA 0-5 SLUMP 100 - 2	167967	POÇOS	03/05/04	560	479,87	04/05/04	65.03	999028	JULIO JULIO CONCRETAGEM LTDA	540	60	52169					
10/05/07	258	998	433 COATS - ESGOTO	36 ETE PIRAJIMA - ESTACAO	3668864	CONCRETO FCK 20/07 10 + 2 A/C 0,65	167967	POÇOS	03/05/04	470	403,02	03/05/04	56.79	999028	JULIO JULIO CONCRETAGEM LTDA	470	60	51968					
10/05/07	258	998	433 COATS - ESGOTO	36 ETE PIRAJIMA - ESTACAO	3668863	SERVICO DE INSTALAR PREGADORA	167967	POÇOS	03/05/04	1440	1273,03	03/05/04	147.97	999888	BYRNA HIRN PRAGA MENDES LTDA - ME	1440	60	150					
10/05/07	258	998	433 COATS - ESGOTO	36 ETE PIRAJIMA - ESTACAO	3651774	M. CIRIA HARI GRADE ACERO CAB RETANGA	167967	POÇOS	02/05/04	4425	3899,28	03/05/04	528.72	811948	MECANICA TOMO DE ITU LTDA - FPP	4425	60	1098					
10/05/07	258	998	433 COATS - ESGOTO	36 ETE PIRAJIMA - ESTACAO	3651775	M. CIRIA HARI GRADE ACERO SUB TRAPAP	167967	POÇOS	02/05/04	2960	2610,08	03/05/04	347.24	811948	MECANICA TOMO DE ITU LTDA - FPP	2960	60	1098					
10/05/07	258	998	433 COATS - ESGOTO	36 ETE PIRAJIMA - ESTACAO	3652299	CONCRETO FCK 20/07 10 + 2 A/C 0,65	167967	POÇOS	02/05/04	1072	943,82	03/05/04	128.18	999028	JULIO JULIO CONCRETAGEM LTDA	1072	60	51796					
10/05/07	258	998	433 COATS - ESGOTO	36 ETE PIRAJIMA - ESTACAO	3652300	CONCRETO FCK 20/07 10 + 2 A/C 0,65	167967	POÇOS	02/05/04	1072	943,82	03/05/04	128.18	999028	JULIO JULIO CONCRETAGEM LTDA	1072	60	51796					
10/05/07	258	998	433 COATS - ESGOTO	36 ETE PIRAJIMA - ESTACAO	3652311	CONCRETO FCK 20/07 10 + 2 A/C 0,65	167967	POÇOS	02/05/04	504	471,74	03/05/04	64.26	999028	JULIO JULIO CONCRETAGEM LTDA	504	60	51824					
10/05/07	258	998	433 COATS - ESGOTO	36 ETE PIRAJIMA - ESTACAO	3653079	CIMENTO CP II 32Z	167967	POÇOS	02/05/04	11473	3998,04	03/05/04	545.06	473995	PADOVANI PADOVANI LTDA	11473	60	157322					
10/05/07	258	998	433 COATS - ESGOTO	36 ETE PIRAJIMA - ESTACAO	3657651	TUBO C/ FLANGE/SUP DN600 L=1,00	167967	POÇOS	02/05/04	1000	890,02	02/05/04	140.98	730757	F F NAVA TUBOS E CONEXOES	1000	60	561					
10/05/07	258	998	433 COATS - ESGOTO	36 ETE PIRAJIMA - ESTACAO	3658605	TRINCHA 2 1/2" REF 571	167967	POÇOS	02/12/04	5,2	4,62	03/05/04	0.88	473995	PADOVANI PADOVANI LTDA	5,2	60	151712					
10/05/07	258	998	433 COATS - ESGOTO	36 ETE PIRAJIMA - ESTACAO	3663547	MARNA ROSCA 3/8	167967	POÇOS	01/05/04	8,06	7,54	03/05/04	1.32	794985	BENEFITO ERLI RODRIGUES PIRES BPP	8,06	60	6997					
10/05/07	258	998	433 COATS - ESGOTO	36 ETE PIRAJIMA - ESTACAO	3665049	BROCA JR 16MM REF 11020550	167967	POÇOS	01/05/04	25,1	17,72	03/05/04	2.28	794985	BENEFITO ERLI RODRIGUES PIRES BPP	25,1	60	6997					
10/05/07	258	998	433 COATS - ESGOTO	36 ETE PIRAJIMA - ESTACAO	3665050	ABRAC 1 1/2" ACO INOX	167967	POÇOS	01/05/04	27	23,64	03/05/04	3.96	794985	BENEFITO ERLI RODRIGUES PIRES BPP	27	60	6997					
10/05/07	258	998	433 COATS - ESGOTO	36 ETE PIRAJIMA - ESTACAO	3666960	CONCRETO FCK 20/07 10 + 2 A/C 0,65	167967	POÇOS	01/05/04	720	633,6	03/05/04	90.2	999028	JULIO JULIO CONCRETAGEM LTDA	720	60	51977					
10/05/07	258	998	433 COATS - ESGOTO	36 ETE PIRAJIMA - ESTACAO	3685689	ANEL DE FELTRO JEETOS	167967	POÇOS	01/04/04	147,4	148,75	02/05/04	20.65	49884	KIB BOMBAS HIDRAULICAS S.A.	147,4	60	143885					
10/05/07	258	998	433 COATS - ESGOTO	36 ETE PIRAJIMA - ESTACAO	3687686	CONCRETO FCK 20/07 10 + 2 A/C 0,65	167967	POÇOS	01/05/04	1072	940,75	02/05/04	131.25	999028	JULIO JULIO CONCRETAGEM LTDA	1072	60	49973					
10/05/07	258	998	433 COATS - ESGOTO	36 ETE PIRAJIMA - ESTACAO	3687686	CONCRETO FCK 20/07 10 + 2 A/C 0,65	167967	POÇOS	01/05/04	1072	940,75	02/05/04	131.25	999028	JULIO JULIO CONCRETAGEM LTDA	1072	60	49994					
10/05/07	258	998	433 COATS - ESGOTO	36 ETE PIRAJIMA - ESTACAO	3688426	CONCRETO FCK 20/07 10 + 2 A/C 0,65	167967	POÇOS	01/05/04	1058	928,9	02/05/04	130.02	999028	JULIO JULIO CONCRETAGEM LTDA	1058	60	49589					
10/05/07	258	998	433 COATS - ESGOTO	36 ETE PIRAJIMA - ESTACAO	3688455	CIMENTO PLUS TIPO CP II 32	167967	POÇOS	01/05/04	500	203,08	02/05/04	34.00	110015	FERNANDES MELO DISTRIB CIM IMP PRR MAÇO LTDA	500	60	2550000					
10/05/07	258	998	433 COATS - ESGOTO	36 ETE PIRAJIMA - ESTACAO	3688437	SERVICO DE BOMBEAMENTO DE CONCRETO	167967	POÇOS	12/05/03	1300	445,02	03/05/04	699.88	999028	JULIO JULIO CONCRETAGEM LTDA	1300	60	49988					
10/05/07	258	998	433 COATS - ESGOTO	36 ETE PIRAJIMA - ESTACAO	3688430	CONCRETO FCK 20/07 10 + 2 A/C 0,65	167967	POÇOS	12/05/03	870	297,88	03/05/04	468.22	999028	JULIO JULIO CONCRETAGEM LTDA	870	60	49937					
10/05/07	258	998	433 COATS - ESGOTO	36 ETE PIRAJIMA - ESTACAO	3690798	POSTA ALUM JM0000003 (TYDALIGA 2000/2)	167967	POÇOS	12/05/03	2880	985,12	03/05/04	1.549,68	54008	COLORADO MAX EQUIPAMENTOS E TRAPPANDO LTDA	2880	60	2529					
10/05/07	258	998	433 COATS - ESGOTO	36 ETE PIRAJIMA - ESTACAO	3692690	SERVICO DE BOMBEAMENTO DE CONCRETO	167967	POÇOS	12/05/03	1560	619,68	03/05/04	819.12	999028	JULIO JULIO CONCRETAGEM LTDA	1560	60	49991					
10/05/07	258	998	433 COATS - ESGOTO	36 ETE PIRAJIMA - ESTACAO	3692699	CONCRETO FCK 20/07 10 + 2 A/C 0,65	167967	POÇOS	12/05/03	870	297,88	03/05/04	468.22	999028	JULIO JULIO CONCRETAGEM LTDA	870	60	49938					
10/05/07	258	998	433 COATS - ESGOTO	36 ETE PIRAJIMA - ESTACAO	3692724	CONCRETO FCK 20/07 10 + 2 A/C 0,65	167967	POÇOS	11/05/03	1072	410,65	12/05/03	661.35	999028	JULIO JULIO CONCRETAGEM LTDA	1072	60	49884					
10/05/07	258	998	433 COATS - ESGOTO	36 ETE PIRAJIMA - ESTACAO	3692727	CONCRETO FCK 20/07 10 + 2 A/C 0,65	167967	POÇOS	11/05/03	1858	634,4	12/05/03	994.6	999028	JULIO JULIO CONCRETAGEM LTDA	1858	60	49889					
10/05/07	258	998	433 COATS - ESGOTO	36 ETE PIRAJIMA - ESTACAO	3692292	CONCRETO FCK 20/07 10 + 2 A/C 0,65	167967	POÇOS	11/05/03	500	209,09	12/05/03	291.41	999028	JULIO JULIO CONCRETAGEM LTDA	500	60	49890					
10/05/07	258	998	433 COATS - ESGOTO	36 ETE PIRAJIMA - ESTACAO	3692291	CONCRETO FCK 20/07 10 + 2 A/C 0,65	167967	POÇOS	11/05/03	1858	634,4	12/05/03	994.6	999028	JULIO JULIO CONCRETAGEM LTDA	1858	60	49890					
10/05/07	258	998	433 COATS - ESGOTO	36 ETE PIRAJIMA - ESTACAO	3692326	CONCRETO FCK 20/07 10 + 2 A/C 0,65	167967	POÇOS	11/05/03	1072	410,65	12/05/03	661.35	999028	JULIO JULIO CONCRETAGEM LTDA	1072	60	49904					
10/05/07	258	998	433 COATS - ESGOTO	36 ETE PIRAJIMA - ESTACAO	3692342	CONCRETO FCK 20/07 10 + 2 A/C 0,65	167967	POÇOS	11/05/03	1072	410,65	12/05/03	661.35	999028	JULIO JULIO CONCRETAGEM LTDA	1072	60	49979					
10/05/07	258	998	433 COATS - ESGOTO	36 ETE PIRAJIMA - ESTACAO	3692318	CONCRETO FCK 20/07 10 + 2 A/C 0,65	167967	POÇOS	11/05/03	500	209,09	12/05/03	291.41	999028	JULIO JULIO CONCRETAGEM LTDA	500	60	49980					
10/05/07	258	998	433 COATS - ESGOTO	36 ETE PIRAJIMA - ESTACAO	1678808	GRADE PISO IND 2000X500X25MM	167967	POÇOS	11/05/03	57,16	22,11	12/05/03	35.14	624077	TECH COMPONTES INDUSTRIAL E COM LTDA ME	57,16	60	63					
10/05/07	258	998	433 COATS - ESGOTO	36 ETE PIRAJIMA - ESTACAO	1678802	GRADE PISO IND 2000X500X25MM	167967	POÇOS	11/05/03	1332,07	516,67	12/05/03	816.4	624077	TECH COMPONTES INDUSTRIAL E COM LTDA ME	1332,07	60	63					
10/05/07	258	998	433 COATS - ESGOTO	36 ETE PIRAJIMA - ESTACAO	1678795	GRADE PISO IND 2000X500X25MM	167967	POÇOS	11/05/03	330,64	128,28	12/05/03	202.36	624077	TECH COMPONTES INDUSTRIAL E COM LTDA ME	330,64	60	63					
10/05/07	258	998	433 COATS - ESGOTO	36 ETE PIRAJIMA - ESTACAO	1678671	GRADE PISO IND PRFV 1200X700X25MM	167967	POÇOS	11/05/03	880,42	290,84	12/05/03	438.58	624077	TECH COMPONTES INDUSTRIAL E COM LTDA ME	880,42	60	63					
10/05/07	258	998	433 COATS - ESGOTO	36 ETE PIRAJIMA - ESTACAO	1678673	GRADE PISO IND PRFV 1200X700X25MM	167967	POÇOS	11/05/03	3347,49	1245,05	12/05/03	2032.44	624077	TECH COMPONTES INDUSTRIAL E COM LTDA ME	3347,49	60	63					
10/05/07	258	998	433 COATS - ESGOTO	36 ETE PIRAJIMA - ESTACAO	1678674	GRADE PISO IND PRFV 1200X500X25MM	167967	POÇOS	11/05/03	1012,16	96,59	12/05/03	915.57	624077	TECH COMPONTES INDUSTRIAL E COM LTDA ME	1012,16	60	63					
10/05/07	258	998	433 COATS - ESGOTO	36 ETE PIRAJIMA - ESTACAO	1678675	GRADE PISO IND PRFV 1200X500X25MM	167967	POÇOS	11/05/03	297,59	110,67	12/05/03	183.92	624077	TECH COMPONTES INDUSTRIAL E COM LTDA ME	297,59	60	63					
10/05/07	258	998	433 COATS - ESGOTO	36 ETE PIRAJIMA - ESTACAO	1677653	GRADE PISO IND 2000X500X25MM	167967	POÇOS	11/04/03	1858	634,4	12/05/03	994.6	999028	JULIO JULIO CONCRETAGEM LTDA	1858	60	47953					
10/05/07	258	998	433 COATS - ESGOTO	36 ETE PIRAJIMA - ESTACAO	1677811	PERTES E CARRITOS	167967	POÇOS	11/04/03	378	144,9	12/05/03	203.1	655496	VIA MIR ROSA ITU - ME	378	60	3958					
10/05/07	258	998	433 COATS - ESGOTO	36 ETE PIRAJIMA - ESTACAO	1677840	CONCRETO FCK 20/07 10 + 2 A/C 0,65	167967	POÇOS	11/04/03	864	308,3	12/05/03	499.9	999028	JULIO JULIO CONCRETAGEM LTDA	864	60	47898					
10/05/07	258	998	433 COATS - ESGOTO	36 ETE PIRAJIMA - ESTACAO	1677798	SERVICO COMPLEMENTAR ALICHAPO	167967	POÇOS	11/04/03	5250	3540,71	12/05/03	5741.29	925000	BYRNA HIRN PRAGA MENDES LTDA - ME	5250	60	148					
10/05/07	258	998	433 COATS - ESGOTO	36 ETE PIRAJIMA - ESTACAO	1678675	TRINCHA MEDIA 518 (H) 4"	167967	POÇOS	11/05/03	109,74	42,03	12/05/03	67.71	605771	COMERCIAL DE MARCHI MATY COMET LTDA	109,74	60	54889					
10/05/07	258	998	433 COATS - ESGOTO	36 ETE PIRAJIMA - ESTACAO	1678653	LIXA P/ MADEIRA NR 80	167967	POÇOS	11/05/03	34,27	14,07	12/05/03	20.2	605771	COMERCIAL DE MARCHI MATY COMET LTDA	34,27	60	54894					
10/05/07	258	998	433 COATS - ESGOTO	36 ETE PIRAJIMA - ESTACAO	1678658	TRINNER SL CLEANGREE	167967	POÇOS	11/05/03	14,66	17,21	12/05/03	27.75	605771	COMERCIAL DE MARCHI MATY COMET LTDA	14,66	60	54894					
10/05/07	258	998	433 COATS - ESGOTO	36 ETE PIRAJIMA - ESTACAO	1674828	CONCRETO FCK 20/07 10 + 2 A/C 0,65	167967	POÇOS	10/05/03	1858	599,6	12/05/03	1.018,4	999028	JULIO JULIO CONCRETAGEM LTDA	1858	60	47488					
10/05/07	258	998	433 COATS - ESGOTO	36 ETE PIRAJIMA - ESTACAO	1674822	CONCRETO FCK 20/07 10 + 2 A/C 0,65	167967	POÇOS	10/05/03	1072	392,94	12/05/03	679.06	999028	JULIO JULIO CONCRETAGEM LTDA	1072	60	47479					
10/05/07	258	998	433 COATS - ESGOTO	36 ETE PIRAJIMA - ESTACAO	1674849	CONCRETO FCK 20/07 10 + 2 A/C 0,65	167967	POÇOS	10/05/03	1072	392,94	12/05/03	679.06	999028	JULIO JULIO CONCRETAGEM LTDA	1072	60	47488					
10/05/07	258	998	433 COATS - ESGOTO	36 ETE PIRAJIMA - ESTACAO	1674512	PORCA 7/8"	167967	POÇOS	10/04/03	2481,44	902,68	11/05/03	1550.76	794985	BENEFITO ERLI RODRIGUES PIRES BPP	2481,44	60	5401					
10/05/07	258	998	433 COATS - ESGOTO	36 ETE PIRAJIMA - ESTACAO	1674399	CLIPS PICLAND JCD 112"	167967	POÇOS	10/04/03	2,48	5,1	11/05/03	2.38	794985	BENEFITO ERLI RODRIGUES PIRES BPP	2,48	60	5291					
10/05/07	258	998	433 COATS - ESGOTO	36 ETE PIRAJIMA - ESTACAO	1672665	DISTANCIADOR PLASTICO CZ040 3/16	167967	POÇOS	10/04/03	350	59,64	11/05/03	101.46	551270	CAVICON IND E COM MAT DE CONST LT	350	60	57180					
10/05/07	258	998	433 COATS - ESGOTO	36 ETE PIRAJIMA - ESTACAO	1672658	GRV. CONTRAPLACADO CAL	167967	POÇOS	10/04/03	5004,8	2080,5	11/05/03	3008.30	611300	RIGUFF J PORTO LTDA ME	5004,8	60	25					
10/05/07	258	998	433 COATS - ESGOTO	36 ETE PIRAJIMA - ESTACAO	1672260	CONCRETO FCK 20/07 10 + 2 A/C 0,65	167967	POÇOS	10/07/03	1072	392,94	11/05/03	679.06	999028	JULIO JULIO CONCRETAGEM LTDA	1072	60	47725					
10/05/07	258	998	433 COATS - ESGOTO	36 ETE PIRAJIMA - ESTACAO	1671701	CONCRETO FCK 20/07 10 + 2 A/C 0,65	167967	POÇOS	10/04/03	1858	599,6	11/05/03	1.018,4	999028	JULIO JULIO CONCRETAGEM LTDA	1858	60	48707					
10/05/07	258	998	433 COATS - ESGOTO	36 ETE PIRAJIMA - ESTACAO	1671704	CONCRETO FCK 20/07 10 + 2 A/C 0,65	167967	POÇOS	10/04/03	500	184,66	11/05/03	315.34	999028	JULIO JULIO CONCRETAGEM LTDA	500	60	48750					
10/05/07	258	998	433 COATS - ESGOTO	36 ETE PIRAJIMA - ESTACAO	1671764	CONCRETO FCK 20/07 10 + 2 A/C 0,65	167967	POÇOS	10/04/03	1072	392,94	11/05/03	679.06	999028	JULIO JULIO CONCRETAGEM LTDA	1072	60	48738					
10/05/07	258	998	433 COATS - ESGOTO	36 ETE PIRAJIMA - ESTACAO	1671728	CONCRETO FCK 20/07 10 + 2 A/C 0,65	167967	POÇOS	10/04/03	1858	599,6	11/05/03	1.018,4	999028	JULIO JULIO CONCRETAGEM LTDA	1858	60	48717					
10/05/07	258	998	433 COATS - ESGOTO	36 ETE PIRAJIMA - ESTACAO	1671744	CONCRETO FCK 20/07 10 + 2 A/C 0,65	167967	POÇOS	10/04/03	1072	392,94	11/05/03	679.06	999028	JULIO JULIO CONCRETAGEM LTDA	1072	60	48750					
10/05/07	258	998	433 COATS - ESGOTO	36 ETE PIRAJIMA - ESTACAO	1671747	CONCRETO FCK 20/07 10 + 2 A/C 0,65	167967	POÇOS	10/04/03	1072	392,94	11/05/03	679.06	999028	JULIO JULIO CONCRETAGEM LTDA	1072	60	48737					
10/05/07	258	998	433 COATS - ESGOTO	36 ETE PIRAJIMA - ESTACAO	1671751	CONCRETO FCK 20/07 10 + 2 A/C 0,65	167967	POÇOS	10/04/03	1858	599,6	11/05/03	1.018,4	999028	JULIO JULIO CONCRETAGEM LTDA	1858	60	48751					
10/05/07	258	998	433 COATS - ESGOTO	36 ETE PIRAJIMA - ESTACAO	1671754	CONCRETO FCK 20/07 10 + 2 A/C 0,65	167967	POÇOS	10/04/03	1072	392,94	11/05/03	679.06	999028	JULIO JULIO CONCRETAGEM LTDA	1072	60	48750					
10/05/07	258	998	433 COATS - ESGOTO	36 ETE PIRAJIMA - ESTACAO	1671757	CONCRETO FCK 20/07 10 + 2 A/C 0,65	167967	POÇOS	10/04/03	1072	392,94	11/05/03	679.06	999028	JULIO JULIO CONCRETAGEM LTDA	1072	60	48737					
10/05/07	258	998	433 COATS - ESGOTO	36 ETE PIRAJIMA - ESTACAO	1671761	CONCRETO FCK 20/07 10 + 2 A/C 0,65	167967	POÇOS	10/04/03	1858	599,6	11/05/03	1.018,4	999028	JULIO JULIO CONCRETAGEM LTDA	1858	60	48751					
10/05/07	258	998	433 COATS - ESGOTO	36 ETE PIRAJIMA - ESTACAO	1671500	PLUG 3/8 ZDO.0425 3P+T 6H S.GABAR STICK	167967	POÇOS	10/04/03	1663	61,72	11/05/03	1.601.28	110015	FERNANDES MELO DISTRIB CIM IMP PRR MAÇO LTDA	1663	60	336919					
10/05/07	258	998	433 COATS - ESGOTO	36 ETE PIRAJIMA - ESTACAO	1670557	ENLAÇOR AZRAZ 3/8	167967	POÇOS	10/08/03	235	87,3	11/05/03	147.7	650004	TINTAS AVIRAGA DE ITU LTDA EPP	235	60	51183					
10/05/07	258	998	433 COATS - ESGOTO	36 ETE PIRAJIMA - ESTACAO	1670117	CONCRETO FCK 20/07 10 + 2 A/C 0,65	167967	POÇOS	10/07/03	558	344,08	11/05/03	555.56	999028	JULIO JULIO CONCRETAGEM LTDA	558	60	46407					
10/05/07	258	998	433 COATS - ESGOTO	36 ETE PIRAJIMA - ESTACAO	1668714	ATLAS RUG 18 CIA 18 ZICM SUPER 22MM 20	167967	POÇOS	10/05/03	29,8	10,99	11/05/03	18.34	650004	TINTAS AVIRAGA DE ITU LTDA EPP	29,8	60	51632					
10/05/07	258	998	433 COATS - ESGOTO	36 ETE PIRAJIMA - ESTACAO	1668426	CHAVE MARPHOLUS 3/16 SUB 1/16 ARTIFAL	167967	POÇOS	10/05/03	60,24	21,94	11/05/03	38.36	794985	BENEFITO ERLI RODRIGUES PIRES BPP	60,24	60	4479					
10/05/07	258	998	433 COATS - ESGOTO	36 ETE PIRAJIMA - ESTACAO	1668403	CONCRETO FCK 20/07 10 + 2 A/C 0,65	167967	POÇOS	10/05/03	1858	599,6	11/05/03	1.018,4	999028	JULIO JULIO CONCRETAGEM LTDA	1858	60	48502					
10/05/07	258	998	433 COATS - ESGOTO	36 ETE PIRAJIMA - ESTACAO	1668406	SERVICO DE BOMBEAMENTO DE CONCRETO	167967	POÇOS	10/05/03	1360	323,68	11/05/03	1.036.32	999028	JULIO JULIO CONCRETAGEM LTDA	1360	60	48503					
10/05/07	258	998	433 COATS - ESGOTO	36 ETE PIRAJIMA - ESTACAO	1668402	CONCRETO FCK 20/07 10 + 2 A/C 0,65	167967	POÇOS	10/05/03	1858	599,6	11/05/03	1.018,4	999028	JULIO JULIO CONCRETAGEM LTDA	1858	60	48501					
10/05/07	258	998	433 COATS - ESGOTO	36 ETE PIRAJIMA - ESTACAO	1668408	CONCRETO FCK 20/07 10 + 2 A/C 0,65	167967	POÇOS	10/05/03	1072	392,94	11/05/03	679.06	999028	JULIO JULIO CONCRETAGEM LTDA	1072	60	48509					
10/05/07	258	998	433 COATS - ESGOTO	36 ETE PIRAJIMA - ESTACAO	1668413	BLOCO CONCRETO ESTRUTURAL 39X19X14CM	167967	POÇOS	10/05/03	1116	398,8	11/05/03	720.4	807561	TAURI IND. E COM. ARTEFATOS DE CIMENTO	1116	60	1248					
10/05/07	258	998	433 COATS - ESGOTO	36 ETE PIRAJIMA - ESTACAO	1668992	CONCRETO FCK 20/07 10 + 2 A/C 0,65	167967	POÇOS	09/05/03	1072	375,07	10/05/03	696.93	999028	JULIO JULIO CONCRETAGEM LTDA	1072	60	49898					
10/05/07	258	998	433 COATS - ESGOTO	36 ETE PIRAJIMA - ESTACAO	1668993	CONCRETO FCK 20/07 10 + 2 A/C 0,65	167967	POÇOS	09/05/03	1072	375,07	10/05/03	696.93	999028	JULIO JULIO CONCRETAGEM LTDA	1072	60	49901					
10/05/07	258	998	433 COATS - ESGOTO	36 ETE PIRAJIMA - ESTACAO	1668727	CONCRETO FCK 20/07 10 + 2 A/C 0,65	167967	POÇOS	09/05/03	1072	375,07	10/05/03	696.93	999028	JULIO JULIO CONCRETAGEM LTDA	1072	60	49500					
10/05/07	258	998	433 COATS - ESGOTO	36 ETE PIRAJIMA - ESTACAO	1668800	FORCA ESTAQUEAR AMOR PYRAMIDAL CONCRETO	167967	POÇOS	09/05/03	1400	3540,11	10/05/03	2859.87	610000	LUIS BRUEL FORNAS E FERRAMENTAS LTDA	1400	60	39991					
10/05/07	258	998	433 COATS - ESGOTO	36 ETE PIRAJIMA - ESTACAO	1668726	CONCRETO FCK 20/07 10 + 2 A/C 0,65	167967	POÇOS	09/05/03	1072	375,07	10/05/03	696.93	999028	JULIO JULIO CONCRETAGEM LTDA	1072	60	49509					
10/05/07	258	998	433 COATS - ESGOTO	36 ETE PIRAJIMA - ESTACAO	1668966	CONCRETO FCK 20/07 10 + 2 A/C 0,65	167967	POÇOS	09/05/03	1072	375,07	10/05/03	696.93	999028	JULIO JULIO CONCRETAGEM LTDA	1072	60	49503	000
10/05/07	258	998	433 COATS - ESGOTO	36 ETE PIRAJIMA - ESTACAO	1668968	CONCRETO FCK 20/07 10 + 2 A/C 0,65	167967	POÇOS	09/05/03	1072	375,07	10/05/03	696.93	999028	JULIO JULIO CONCRETAGEM LTDA	1072	60	49504	000
10/05/07	258	998	433 COATS - ESGOTO	36 ETE PIRAJIMA - ESTACAO	1668969	TAMPA DE CONCRETO ARMADO	167967	POÇOS	09/05/03	12312	426,84	10/05/03	765.36	21867	NEO REV DO BRASIL LTDA	12312	60	19968					
10/05/07	258	998	433 COATS - ESGOTO	36 ETE PIRAJIMA - ESTACAO	1668422	FORNAX METAL P/ CONE JP100MM	167967	POÇOS	09/05/03	1800	2147,1	10/05/03	1652.9	905000	BYRNA HIRN PRAGA MENDES LTDA - ME	1800	60	178					
10/05/07	258	998	433 COATS - ESGOTO	36 ETE PIRAJIMA - ESTACAO	1668600	CONCRETO FCK 20/07 10 + 2 A/C 0,65	167967	POÇOS	09/05/03	1360	485,12	10/05/03	875.87	999028	JULIO JULIO CONCRETAGEM LTDA	1360	60	48839	000
10/05/07	258	998	433 COATS - ESGOTO	36 ETE PIRAJIMA - ESTACAO	1678563	CONCRETO FCK 20/07 10 + 2 A/C 0,65	167967	POÇOS	09/05/03	1072	375,07	10/05/03	696.93	999028	JULIO JULIO CONCRETAGEM LTDA	1072	60	48843	000
10/05/07	258	998	433 COATS - ESGOTO	36 ETE PIRAJIMA - ESTACAO	1678604	CONCRETO FCK 20/07 10 + 2 A/C 0,65	167967	POÇOS	09/05/03	1858	662,8	10/05/03	1045.2	999028	JULIO JULIO CONCRETAGEM LTDA	1858	60	48851	
10/05/07	258	998	433 COATS - ESGOTO	36 ETE PIRAJIMA - ESTACAO	1678603	CONCRETO FCK 20/07 10 + 2 A/C 0,65	167967	POÇOS	09/05/03	1858	662,8	10/05/03	1045.2	999028	JULIO JULIO CONCRETAGEM LTDA	1858	60	48860	
10/05/07	258	998	433 COATS - ESGOTO	36 ETE PIRAJIMA - ESTACAO	1678602	CONCRETO FCK 20/07 10 + 2 A/C 0,65	167967	POÇOS	09/05/03	1072	375,07	10/05/03	696.93	999028	JULIO JULIO CONCRETAGEM LTDA	1072	60	48859	
10/05/07	258	998	433 COATS - ESGOTO	36 ETE PIRAJIMA - ESTACAO	1678564	CONCRETO FCK 20/07 10 + 2 A/C 0,65	167967	POÇOS	09/05/03	1858	650	10/05/03	1072	999028	JULIO JULIO CONCRETAGEM LTDA	1858	60	48510	
10/05/07	258	998	433 COATS - ESGOTO	36 ETE PIRAJIMA - ESTACAO	1678565	CONCRETO FCK 20/07 10 + 2 A/C 0,65	167967	POÇO

10/05/07	218	999	432 DISTRIBUIÇÃO - AGUA	76 OBRAS DE AMPLIAÇÕES MELHORIAS - AGUAS	1368862	TRANSF.MAO.REC. DE REERVA/CORDIS (SEDE) - MAXTRANS	107570 CAPITALIZAÇÃO DE AGUA	08/05/00	1796,85	1398,8	07/09/00	498,05		1796,85	60		
10/05/07	218	999	432 DISTRIBUIÇÃO - AGUA	76 OBRAS DE AMPLIAÇÕES MELHORIAS - AGUAS	1368873	TRANSF. RECLP.V.MEIA - DET.DIST. AGUA/RPO/CEI RIBEIRO DIST.AGUA	107570 CAPITALIZAÇÃO DE AGUA	07/05/00	4221,66	3571,58	08/09/00	648,07		4221,66	60		
10/05/07	218	999	432 DISTRIBUIÇÃO - AGUA	76 OBRAS DE AMPLIAÇÕES MELHORIAS - AGUAS	1368899	TRANSF. AGUA REUSO - SERVICOS	107570 CAPITALIZAÇÃO DE AGUA	09/05/00	11028,10	8898,12	10/09/00	2129		11028,10	60		
10/05/07	218	999	432 DISTRIBUIÇÃO - AGUA	76 OBRAS DE AMPLIAÇÕES MELHORIAS - AGUAS	1368900	TRANSF. RECLP.V.MEIA - DET.DIST. AGUA/RPO/CEI RIBEIRO DIST.AGUA	107570 CAPITALIZAÇÃO DE AGUA	09/05/00	10938,67	8845,21	10/09/00	2314,66		10938,67	60		
10/05/07	218	999	432 DISTRIBUIÇÃO - AGUA	76 OBRAS DE AMPLIAÇÕES MELHORIAS - AGUAS	1368905	TRANSF.AMPLIACAO DO DIST.DE DISTR.MAXTRANS	107570 CAPITALIZAÇÃO DE AGUA	12/05/00	4366	3427,5	01/09/01	938,5		4366	60		
10/05/07	218	999	432 DISTRIBUIÇÃO - AGUA	76 HIDROMETRIA	1369254	2.1999+00 - CAP.AGUA - HIDROMETRIA	107570 CAPITALIZAÇÃO DE AGUA	09/06/01	0	0	10/09/01	0		0	60		
10/05/07	218	999	432 DISTRIBUIÇÃO - AGUA	73 RIDES	1419390	PASTA LUBRIFICANTE 1000G	107570 CAPITALIZAÇÃO DE AGUA	05/06/02	7,2	6,6	09/09/02	6,6		7,2	60		
10/05/07	218	999	432 DISTRIBUIÇÃO - AGUA	73 RIDES	1419868	COLAR PEDREIRO	107570 CAPITALIZAÇÃO DE AGUA	05/06/02	45,7	3,9	09/09/02	41,8		45,7	60		
10/05/07	218	999	432 DISTRIBUIÇÃO - AGUA	73 RIDES	1419869	FUSIVEL NH-000A/80V	107570 CAPITALIZAÇÃO DE AGUA	05/06/02	101,2	8,25	09/09/02	92,95		101,2	60		
10/05/07	218	999	432 DISTRIBUIÇÃO - AGUA	73 RIDES	1419938	REGISTRO GAVETA PVC PBA 8" 200MM	107570 CAPITALIZAÇÃO DE AGUA	05/06/02	890	74,25	09/09/02	815,85		890	60		
10/05/07	218	999	432 DISTRIBUIÇÃO - AGUA	73 RIDES	1419319	LUVA GALVANIZADA REDUZIDA DE 3" X 1-1/2	107570 CAPITALIZAÇÃO DE AGUA	05/06/02	60	5	09/09/02	55		60	60		
10/05/07	218	999	432 DISTRIBUIÇÃO - AGUA	73 RIDES	1419387	ADAPTADOR PRPBA 200 200MM	107570 CAPITALIZAÇÃO DE AGUA	05/06/02	81,2	6,95	09/09/02	74,25		81,2	60		
10/05/07	218	999	432 DISTRIBUIÇÃO - AGUA	73 RIDES	1419877	CANTA DERMOCOMPACTADA 40-200MM	107570 CAPITALIZAÇÃO DE AGUA	05/06/02	2775	231,25	09/09/02	2543,75		2775	60		
10/05/07	218	999	432 DISTRIBUIÇÃO - AGUA	73 RIDES	1419881	VALVULA DE ESFERA 3GB 100AB 114 MPT LAT	107570 CAPITALIZAÇÃO DE AGUA	05/06/02	258	18	09/09/02	198		258	60		
10/05/07	218	999	432 DISTRIBUIÇÃO - AGUA	73 RIDES	1419884	MERIDOR DR NIVEL 3/ TRANSMISSO	107570 CAPITALIZAÇÃO DE AGUA	05/06/02	6995	576,5	09/09/02	6418,5		6995	60		
10/05/07	218	999	432 DISTRIBUIÇÃO - AGUA	73 RIDES	1419900	VALVULA GAV. 3GB,GS C/ CABECOTE DN3 80MM	107570 CAPITALIZAÇÃO DE AGUA	05/06/02	560	41,95	09/09/02	498,05		560	60		
10/05/07	218	999	432 DISTRIBUIÇÃO - AGUA	73 RIDES	1419960	VEDA ROSCA	107570 CAPITALIZAÇÃO DE AGUA	05/06/02	5,97	0,63	07/09/02	5,34		5,97	60		
10/05/07	218	999	432 DISTRIBUIÇÃO - AGUA	73 RIDES	1419499	PASTA LUBRIFICANTE 1000G	107570 CAPITALIZAÇÃO DE AGUA	05/06/02	661,67	57,52	09/09/02	604,15		661,67	60		
10/05/07	218	999	432 DISTRIBUIÇÃO - AGUA	73 RIDES	1419348	REGISTRO GAV BRONZE BRUTO 1"	107570 CAPITALIZAÇÃO DE AGUA	05/06/02	17,77	1,27	09/09/02	16,5		17,77	60		
10/05/07	218	999	432 DISTRIBUIÇÃO - AGUA	73 RIDES	1419349	REGISTRO BRONZE BRUTO 3/4	107570 CAPITALIZAÇÃO DE AGUA	05/06/02	13,42	1,32	09/09/02	12,1		13,42	60		
10/05/07	218	999	432 DISTRIBUIÇÃO - AGUA	73 RIDES	1419313	ABRAÇADEIRA REPARACAO INOX/DI.50MM	107570 CAPITALIZAÇÃO DE AGUA	05/06/02	306,2	19,5	09/05/02	286,7		306,2	60		
10/05/07	218	999	432 DISTRIBUIÇÃO - AGUA	73 RIDES	1419361	LUVA DE CORRER PVC PBA 60MM	107570 CAPITALIZAÇÃO DE AGUA	05/06/02	8,1	0,12	09/05/02	7,98		8,1	60		
10/05/07	218	999	432 DISTRIBUIÇÃO - AGUA	73 RIDES	1419337	ABRAÇADEIRA REPARACAO INOX/DI.200MM	107570 CAPITALIZAÇÃO DE AGUA	05/06/02	306,2	19,5	09/05/02	286,7		306,2	60		
10/05/07	218	999	432 DISTRIBUIÇÃO - AGUA	73 RIDES	1419326	TUBO PVC PEAD 5/4	107570 CAPITALIZAÇÃO DE AGUA	11/06/03	167,03	14,17	12/05/03	152,86		167,03	60		
10/05/07	218	999	432 DISTRIBUIÇÃO - AGUA	73 RIDES	1979215	TAMPAO	107570 CAPITALIZAÇÃO DE AGUA	11/06/03	480	108,75	12/05/03	371,25		480	60		
10/05/07	218	999	432 DISTRIBUIÇÃO - AGUA	73 RIDES	1979236	CIMENTO	107570 CAPITALIZAÇÃO DE AGUA	11/06/03	23,65	9,22	12/05/03	14,43		23,65	60		
10/05/07	218	999	432 DISTRIBUIÇÃO - AGUA	73 RIDES	1979124	MACHADO	107570 CAPITALIZAÇÃO DE AGUA	11/06/03	393,52	155,54	12/05/03	241,98		393,52	60		
10/05/07	218	999	432 DISTRIBUIÇÃO - AGUA	73 RIDES	1979053	EQUIPAMCAO TUBETE 30 A DN20	107570 CAPITALIZAÇÃO DE AGUA	11/07/03	127,73	67,58	12/05/03	60,14		127,73	60		
10/05/07	218	999	432 DISTRIBUIÇÃO - AGUA	73 RIDES	1979549	BLOCO ASFIXIAO	107570 CAPITALIZAÇÃO DE AGUA	11/06/03	24,8	9,63	12/05/03	15,17		24,8	60		
10/05/07	218	999	432 DISTRIBUIÇÃO - AGUA	73 RIDES	1979543	CHAVE DE DISPO.GB	107570 CAPITALIZAÇÃO DE AGUA	11/06/03	3980	1541,74	12/05/03	2438,26		3980	60		
10/05/07	218	999	432 DISTRIBUIÇÃO - AGUA	73 RIDES	1979542	CHAVE PARA TE INTERNADO	107570 CAPITALIZAÇÃO DE AGUA	11/06/03	420	161	12/05/03	259		420	60		
10/05/07	218	999	432 DISTRIBUIÇÃO - AGUA	73 RIDES	1971169	NIPLE BRONZE 3/4	107570 CAPITALIZAÇÃO DE AGUA	10/06/03	413,59	175,7	12/05/03	237,89		413,59	60		
10/05/07	218	999	432 DISTRIBUIÇÃO - AGUA	73 RIDES	1968696	LUVA PVC BRANCO DN 90	107570 CAPITALIZAÇÃO DE AGUA	10/06/03	209,47	80,59	12/05/03	128,88		209,47	60		
10/05/07	218	999	432 DISTRIBUIÇÃO - AGUA	73 RIDES	1968655	ADAPTADOR CRIMADO 32MM	107570 CAPITALIZAÇÃO DE AGUA	10/07/03	27,69	10,21	12/05/03	17,48		27,69	60		
10/05/07	218	999	432 DISTRIBUIÇÃO - AGUA	73 RIDES	1795017	ABRAÇADEIRA REPARACAO INOX/DI.200MM	107570 CAPITALIZAÇÃO DE AGUA	09/06/03	299,65	90,45	10/05/03	209,20		299,65	60		
10/05/07	218	999	432 DISTRIBUIÇÃO - AGUA	73 RIDES	1942023	ABRAÇADEIRA REPARACAO INOX/DI.50MM	107570 CAPITALIZAÇÃO DE AGUA	09/06/03	303,76	106,45	10/05/03	197,31		303,76	60		
10/05/07	218	999	432 DISTRIBUIÇÃO - AGUA	73 RIDES	1794955	TUBO PVC DERI ESGOTO 10 100 MM	107570 CAPITALIZAÇÃO DE AGUA	09/06/03	25,61	8,84	10/05/03	16,77		25,61	60		
10/05/07	218	999	432 DISTRIBUIÇÃO - AGUA	73 RIDES	1794960	CIMENTO	107570 CAPITALIZAÇÃO DE AGUA	09/06/03	92,56	32,53	10/05/03	60,03		92,56	60		
10/05/07	218	999	432 DISTRIBUIÇÃO - AGUA	73 RIDES	1794966	LUVA DE CORRER PVC PBA 50MM	107570 CAPITALIZAÇÃO DE AGUA	09/05/03	11,28	3,87	10/05/03	7,41		11,28	60		
10/05/07	218	999	432 DISTRIBUIÇÃO - AGUA	73 RIDES	1968541	LUVA DE CORRER PVC PBA 60MM	107570 CAPITALIZAÇÃO DE AGUA	10/05/03	30,67	11,28	10/05/03	19,39		30,67	60		
10/05/07	218	999	432 DISTRIBUIÇÃO - AGUA	73 RIDES	1968491	ABRAÇADEIRA REPARACAO INOX/DI.50MM	107570 CAPITALIZAÇÃO DE AGUA	10/05/03	356,54	54,63	13/05/03	301,71		356,54	60		
10/05/07	218	999	432 DISTRIBUIÇÃO - AGUA	73 RIDES	1968655	CIMENTO	107570 CAPITALIZAÇÃO DE AGUA	09/06/03	23,16	7,94	13/05/03	15,21		23,16	60		
10/05/07	218	999	432 DISTRIBUIÇÃO - AGUA	73 RIDES	1968142	TAMPAO P/T. 300 ARTICULADO	107570 CAPITALIZAÇÃO DE AGUA	09/07/03	477,2	149,52	13/05/03	277,68		477,2	60		
10/05/07	218	999	432 DISTRIBUIÇÃO - AGUA	73 RIDES	1794975	CENTRATOR DE SUPREGAO 1-1/2	107570 CAPITALIZAÇÃO DE AGUA	09/10/03	149	61,7	13/05/03	87,3		149	60		
10/05/07	218	999	432 DISTRIBUIÇÃO - AGUA	73 RIDES	1794930	CURVA PBA 22 30 60MM	107570 CAPITALIZAÇÃO DE AGUA	09/06/03	20	7,13	13/05/03	12,87		20	60		
10/05/07	218	999	432 DISTRIBUIÇÃO - AGUA	73 RIDES	1794941	TUBO PVC PBA 50MM	107570 CAPITALIZAÇÃO DE AGUA	09/06/03	456	157,18	13/05/03	298,82		456	60		
10/05/07	218	999	432 DISTRIBUIÇÃO - AGUA	73 RIDES	1795961	LUVA DE CORRER PVC PBA 60MM	107570 CAPITALIZAÇÃO DE AGUA	09/06/03	23,56	7,74	13/05/03	14,82		23,56	60		
10/05/07	218	999	432 DISTRIBUIÇÃO - AGUA	73 RIDES	1795942	CIMENTO	107570 CAPITALIZAÇÃO DE AGUA	09/06/03	23,16	7,94	13/05/03	15,21		23,16	60		
10/05/07	218	999	432 DISTRIBUIÇÃO - AGUA	73 RIDES	1795993	REGISTRO GAV BRONZE BRUTO 1"	107570 CAPITALIZAÇÃO DE AGUA	09/06/03	31,82	10,62	13/05/03	21,2		31,82	60		
10/05/07	218	999	432 DISTRIBUIÇÃO - AGUA	73 RIDES	1795911	ADAPTADOR CRIMADO 32MM	107570 CAPITALIZAÇÃO DE AGUA	09/06/03	23,87	7,87	13/05/03	16		23,87	60		
10/05/07	218	999	432 DISTRIBUIÇÃO - AGUA	73 RIDES	1795912	UNIDO PEAD 20MM X 3/4	107570 CAPITALIZAÇÃO DE AGUA	09/05/03	10542,01	4054,69	13/05/03	6486,32		10542,01	60		
10/05/07	218	999	432 DISTRIBUIÇÃO - AGUA	73 RIDES	1795930	ADAPTADOR CRIMADO 32MM	107570 CAPITALIZAÇÃO DE AGUA	09/06/03	93,38	18,68	13/05/03	74,7		93,38	60		
10/05/07	218	999	432 DISTRIBUIÇÃO - AGUA	73 RIDES	1795895	LUVA UNIDA PVC PBA PVC S/A	107570 CAPITALIZAÇÃO DE AGUA	09/05/03	419	147	13/05/03	272		419	60		
10/05/07	218	999	432 DISTRIBUIÇÃO - AGUA	73 RIDES	1795105	TUBO PVC ROSCA BRANCO 1"	107570 CAPITALIZAÇÃO DE AGUA	09/06/03	2394	992,18	13/05/03	1301,82		2394	60		
10/05/07	218	999	432 DISTRIBUIÇÃO - AGUA	73 RIDES	1795064	VALVULA DE RETENCAO PARA ESGOTO 100MM	107570 CAPITALIZAÇÃO DE AGUA	09/06/03	40,69	13,49	13/05/03	27,2		40,69	60		
10/05/07	218	999	432 DISTRIBUIÇÃO - AGUA	73 RIDES	1795047	REDUCAO CN 100MM PARA PVC PBA	107570 CAPITALIZAÇÃO DE AGUA	09/06/03	61,63	20,42	13/05/03	41,2		61,63	60		
10/05/07	218	999	432 DISTRIBUIÇÃO - AGUA	73 RIDES	1795042	VEDA ROSCA	107570 CAPITALIZAÇÃO DE AGUA	09/06/03	81,6	32,1	13/05/03	49,5		81,6	60		
10/05/07	218	999	432 DISTRIBUIÇÃO - AGUA	73 RIDES	1795079	CALOTA DN PVC PBA 50MM	107570 CAPITALIZAÇÃO DE AGUA	07/06/03	10,87	3,4	13/05/03	6,87		10,87	60		
10/05/07	218	999	432 DISTRIBUIÇÃO - AGUA	73 RIDES	1795754	CIMENTO	107570 CAPITALIZAÇÃO DE AGUA	07/06/03	23,98	7,58	13/05/03	16,4		23,98	60		
10/05/07	218	999	432 DISTRIBUIÇÃO - AGUA	73 RIDES	1795632	COTOVELO PVC BRANCO ROSCA INTERNA 3/4	107570 CAPITALIZAÇÃO DE AGUA	07/05/03	232,66	90,56	13/05/03	142,1		232,66	60		
10/05/07	218	999	432 DISTRIBUIÇÃO - AGUA	73 RIDES	1795650	LUVA DE CORRER PVC PBA 20MM	107570 CAPITALIZAÇÃO DE AGUA	07/05/03	11,28	3,45	13/05/03	7,83		11,28	60		
10/05/07	218	999	432 DISTRIBUIÇÃO - AGUA	73 RIDES	1795590	SELIM PVC COM ALETA BIS. 100X200MM	107570 CAPITALIZAÇÃO DE AGUA	07/06/03	40,69	12,71	13/05/03	27,98		40,69	60		
10/05/07	218	999	432 DISTRIBUIÇÃO - AGUA	73 RIDES	1795537	CURVA PVC PBA 20 BIL.60 50MM	107570 CAPITALIZAÇÃO DE AGUA	07/06/03	29,86	9,18	13/05/03	20,68		29,86	60		
10/05/07	218	999	432 DISTRIBUIÇÃO - AGUA	73 RIDES	1795506	CURVA ESGOTO PVC CORR LONGA PB 45° 100MM	107570 CAPITALIZAÇÃO DE AGUA	07/06/03	261,25	80,48	13/05/03	130,78		261,25	60		
10/05/07	218	999	432 DISTRIBUIÇÃO - AGUA	73 RIDES	1795415	KIT CAVALETE PVC 3/4	107570 CAPITALIZAÇÃO DE AGUA	06/06/03	1054,55	422,03	07/06/03	632,52		1054,55	60		
10/05/07	218	999	432 DISTRIBUIÇÃO - AGUA	73 RIDES	1715707	TE PVC PBA 50MM	107570 CAPITALIZAÇÃO DE AGUA	06/06/03	10,18	2,88	09/05/03	7,3		10,18	60		
10/05/07	218	999	432 DISTRIBUIÇÃO - AGUA	73 RIDES	1715717	TUBO PVC DERI ESGOTO 10 100 MM	107570 CAPITALIZAÇÃO DE AGUA	06/06/03	32,09	9,83	07/06/03	22,26		32,09	60		
10/05/07	218	999	432 DISTRIBUIÇÃO - AGUA	73 RIDES	1715696	REDUCAO CN 100MM PARA PVC PBA	107570 CAPITALIZAÇÃO DE AGUA	06/05/03	14,5	4,42	09/05/03	10,08		14,5	60		
10/05/07	218	999	432 DISTRIBUIÇÃO - AGUA	73 RIDES	1715410	TUBO PVC DERI ESGOTO 10 150 MM	107570 CAPITALIZAÇÃO DE AGUA	06/06/03	49,27	14,01	09/05/03	35,26		49,27	60		
10/05/07	218	999	432 DISTRIBUIÇÃO - AGUA	73 RIDES	1715113	CANTA EMALUZ 100 MM	107570 CAPITALIZAÇÃO DE AGUA	05/06/03	80,18	22,58	09/05/03	57,62		80,18	60		
10/05/07	218	999	432 DISTRIBUIÇÃO - AGUA	73 RIDES	1715649	ADAPTADOR PRJG 300 REGISTRO 3/4	107570 CAPITALIZAÇÃO DE AGUA	06/05/03	29,66	8,49	09/05/03	21,1		29,66	60		
10/05/07	218	999	432 DISTRIBUIÇÃO - AGUA	73 RIDES	1715709	TE DI FOFO 100MM	107570 CAPITALIZAÇÃO DE AGUA	06/06/03	97,92	26,2	09/05/03	71,72		97,92	60		
10/05/07	218	999	432 DISTRIBUIÇÃO - AGUA	73 RIDES	1715707	PORCA PARA TUBETE PVC 3/4	107570 CAPITALIZAÇÃO DE AGUA	06/06/03	40,48	12,58	09/05/03	28,88		40,48	60		
10/05/07	218	999	432 DISTRIBUIÇÃO - AGUA	73 RIDES	1715112	UNICOL BORRACHA PRETA 100/BANCMM	107570 CAPITALIZAÇÃO DE AGUA	06/06/03	747	249,2	09/05/03	497,8		747	60		
10/05/07	218	999	432 DISTRIBUIÇÃO - AGUA	73 RIDES	1715669	CURVA FF 60 DN 100 X 22	107570 CAPITALIZAÇÃO DE AGUA	06/06/03	288	79,8	09/05/03	211,2		288	60		
10/05/07	218	999	432 DISTRIBUIÇÃO - AGUA	73 RIDES	1715668	TE RAIO. B TJGE DN 400X200MM PP*	107570 CAPITALIZAÇÃO DE AGUA	06/06/03	1056	1398,4	09/05/03	3358,4		1056	60		
10/05/07	218	999	432 DISTRIBUIÇÃO - AGUA	73 RIDES	1715660	TOCO P/ PP DN 200 MM x L= 250 MM	107570 CAPITALIZAÇÃO DE AGUA	06/06/03	860	213,68	09/05/03	646,32		860	60		
10/05/07	218	999	432 DISTRIBUIÇÃO - AGUA	73 RIDES	1715653	ADAPTADOR BR PP 2 QLDN 200MM	107570 CAPITALIZAÇÃO DE AGUA	06/06/03	439,56	131,8	09/05/03	308,36		439,56	60		
10/05/07	218	999	432 DISTRIBUIÇÃO - AGUA	73 RIDES	1715666	CONEXÃO "Y" DN 200 PP* B/B/B	107570 CAPITALIZAÇÃO DE AGUA	06/06/03	1360	360	09/05/03	680		1360	60		
10/05/07	218	999	432 DISTRIBUIÇÃO - AGUA	73 RIDES	1715659	PRETES C/ CARRETOS	107570 CAPITALIZAÇÃO DE AGUA	06/06/03	3080	800	09/05/03	2280	761762 TUR TRANSPORTES LOGISTICO RODONAVRIO LT	3080	60	7088	
10/05/07	218	999	432 DISTRIBUIÇÃO - AGUA	73 RIDES	1715670	CURVA 90° BR C/BASE/BANDA PN10 PP*	107570 CAPITALIZAÇÃO DE AGUA	06/06/03	2880	840,48	09/05/03	2039,52		2880	60		
10/05/07	218	999	432 DISTRIBUIÇÃO - AGUA	73 RIDES	1715671	CURVA 45° PP* C/BOLSA ENSB/BNB	107570 CAPITALIZAÇÃO DE AGUA	06/06/03	737	196,68	09/05/03	540,32		737	60		
10/05/07	218	999	432 DISTRIBUIÇÃO - AGUA	73 RIDES	1715749	TE DI BRN METEL ARTICUL 60K/20MM 3/4	107570 CAPITALIZAÇÃO DE AGUA	06/06/03	254,02	93,17	09/05/03	147,85		254,02	60		
10/05/07	218	999	432 DISTRIBUIÇÃO - AGUA	73 RIDES	1715748	TUBO PPR C/CIMALUMIR TRPMATUTO 4M PVC	107570 CAPITALIZAÇÃO DE AGUA	06/06/03	1179,63	1179,63	09/05/03	3539,11	759449 PETROPALI DO BRASIL LTDA	5118,74	60	5227	
10/05/07	218	999	432 DISTRIBUIÇÃO - AGUA	73 RIDES	1715745	TAMPAO P/T. 300 ARTICULADO	107570 CAPITALIZAÇÃO DE AGUA	06/07/03	104	26,16	09/05/03	77,85		104	60		
10/05/07	218	999	432 DISTRIBUIÇÃO - AGUA	73 RIDES	1715749	LUVA PVC BRANCO 50 MM	107570 CAPITALIZAÇÃO DE AGUA	06/07/03	9,9	2,9	09/05/03	7,1		9,9	60		
10/05/07	218	999	432 DISTRIBUIÇÃO - AGUA	73 RIDES	1715850	LUVA DE CORRER PVC PBA 20MM	107570 CAPITALIZAÇÃO DE AGUA	06/06/03	4,33	1,04	09/05/03	3,29		4,33	60		
10/05/07	218	999	432 DISTRIBUIÇÃO - AGUA	73 RIDES	1718896	ADAPTADOR PRPBA 300 300MM	107570 CAPITALIZAÇÃO DE AGUA	06/06/03	81,2	17,75	09/05/03	63,45		81,2	60		
10/05/07	218	999	432 DISTRIBUIÇÃO - AGUA	73 RIDES	1718276	ESCO CMANAUFERRO TE 90 - 350MM	107570 CAPITALIZAÇÃO DE AGUA	11/07/02	163,69	36,4	13/05/02	127,29		163,69	60		
10/05/07	218	999	432 DISTRIBUIÇÃO - AGUA	73 RIDES	1708400	LUVA DE CORRER DIFOFO 100MM	107570 CAPITALIZAÇÃO DE AGUA	13/05/02	85,5	15,43	13/05/02	70,07		85,5	60		
10/05/07	218	999	432 DISTRIBUIÇÃO - AGUA	73 RIDES	1708306	TUBO PVC DIFOFO JR 100MM	107570 CAPITALIZAÇÃO DE AGUA	13/05/02	613,57	103,1	13/05/02	510,47		613,57	60		
10/05/07	218	999	432 DISTRIBUIÇÃO - AGUA	73 RIDES	1707965	REGISTRO GAV PP* BLINDE DN 300MM	107570 CAPITALIZAÇÃO DE AGUA	10/11/02	407,66	67,66	11/05/02	340		407,66	60		
10/05/07	218	999	432 DISTRIBUIÇÃO - AGUA	73 RIDES	1708090	ANEL DE CONCRETO	107570 CAPITALIZAÇÃO DE AGUA	10/11/02	145,4	36,4	11/05/02	109		145,4	60		
10/05/07	218	999	432 DISTRIBUIÇÃO - AGUA	73 RIDES	1707700	TUBO PP* DI 300 MM	107570 CAPITALIZAÇÃO DE AGUA	10/06/02	1118,68	186,09	11/05/02	932		1118,68	60		
10/05/07	218	999	432 DISTRIBUIÇÃO - AGUA	73 RIDES	1707547	CURVA PBA PVC PB 90° 50 MM	107570 CAPITALIZAÇÃO DE AGUA	10/06/02	7,54	1,54	11/05/02	6,0		7,54	60		
10/05/07	218	999	432 DISTRIBUIÇÃO - AGUA	73 RIDES	1665426	LUVA SANITARIA MECANICA DN 200 MM	107570 CAPITALIZAÇÃO DE AGUA	09/04/03	557,26	184,03	10/05/03	341,26		557,26	60		
10/05/07	218	999	432 DISTRIBUIÇÃO - AGUA	73 RIDES	1707551	TUBO PVC PBA 50MM	107570 CAPITALIZAÇÃO DE AGUA	10/05/02	52,71	8,71	11/05/02	44		52,71	60		
10/05/07	218	999	432 DISTRIBUIÇÃO - AGUA	73 RIDES	1708793	PITA ZIRRAGA	107570 CAPITALIZAÇÃO DE AGUA	10/05/02	54,1	9,1	11/05/02	45		54,1	60		
10/05/07	218	999	432 DISTRIBUIÇÃO - AGUA	73 RIDES	1708708	HASBANI AZUL	107570 CAPITALIZAÇÃO DE AGUA	10/05/02	10,44	1,94	11/05/02	8,5		10,44	60		
10/05/07	218	999	432 DISTRIBUIÇÃO - AGUA	73 RIDES	1708425	LUVA TRIPARTIDA 300MM	107570 CAPITALIZAÇÃO DE AGUA	09/05/02	750,49	109,65	13/05/02	638,87		750,49	60		
10/05/07	218	999	432 DISTRIBUIÇÃO - AGUA	73 RIDES	1708324	REGISTRO BRONZE BRUTO 2	107570 CAPITALIZAÇÃO DE AGUA	09/05/02	303,66	116,66	13/05/02	186,98		303,66	60		
10/05/07	218	999	432 DISTRIBUIÇÃO - AGUA	73 RIDES	1708327	LUVA DE CORRER PVC PBA 85MM	107570 CAPITALIZAÇÃO DE AGUA	09/05/02	11,63	1,94	13/05/02	9,69		11,63	60		
10/05/07	218	999	432 DISTRIBUIÇÃO - AGUA	73 RIDES	1708103	NIPLE BRONZE RO 600	107570 CAPITALIZAÇÃO DE AGUA	09/05/02	6,4	0	13/05/02	6,4		6,4	60		
10/05/07	218	999	432 DISTRIBUIÇÃO - AGUA	73 RIDES	1708110	TUBO PVC PBA 85MM	107570 CAPITALIZAÇÃO DE AGUA	09/05/02	54,31	7,9	13/05/02	46,41		54,31	60		
10/05/07	218	999	432 DISTRIBUIÇÃO - AGUA	73 RIDES	1708111	TAMPAO P/T. 300 ARTICULADO	107570 CAPITALIZAÇÃO DE AGUA	09/05/02	530,68	78,2	13/05/02	442,68		530,68	60		
10/05/07	218	999	432 DISTRIBUIÇÃO - AGUA	73 RIDES	1708490	HASBANI AZULEJ	107570 CAPITALIZAÇÃO DE AGUA	09/06/02	27,56	3,65	13/05/02	23,91		27,56	60		
10/05/07	218	999	432 DISTRIBUIÇÃO - AGUA	73 RIDES	1708495	CURVA 45 CIRCULO CURSO DN250 PN10 PP*	107570 CAPITALIZAÇÃO DE AGUA	09/06/02	596	83,23	13/05/02	472,77		596	60		
10/05/07	218	999	432 DISTRIBUIÇÃO - AGUA	73 RIDES	1704549	COTOVELO PVC BRANCO ROSCA INTERNA 3/4	107570 CAPITALIZAÇÃO DE AGUA	09/06/02	39,65	4,65	09/05/02	35,16		39,65	60		
10/

10/05/07	258	999	432 DISTRIBUICAO - AGUA	11 RIBEIRA APOIADO PARQUEIRA BELA VISTA - SD MP	3331843	TUBO PONTA E BOLSA P/ ST DN600	167505 CAPTAÇÃO DE ÁGUA	12/05/54	432.10	394.21	01/04/05	37.92	54005	SANT'ORBAN CANALIZACAO LTDA	432.10	63	149607
10/05/07	258	999	432 DISTRIBUICAO - AGUA	11 RIBEIRA APOIADO PARQUEIRA BELA VISTA - SD MP	3354000	TUBO PONTA E BOLSA P/ ST DN600	167505 CAPTAÇÃO DE ÁGUA	12/05/54	432.10	394.21	01/04/05	37.92	54005	SANT'ORBAN CANALIZACAO LTDA	432.10	63	149607
10/05/07	258	999	432 DISTRIBUICAO - AGUA	11 RIBEIRA APOIADO PARQUEIRA BELA VISTA - SD MP	3365689	TUBO PONTA E BOLSA P/ ST DN600	167505 CAPTAÇÃO DE ÁGUA	12/05/54	432.10	394.21	01/04/05	37.92	54005	SANT'ORBAN CANALIZACAO LTDA	432.10	63	149608
10/05/07	258	999	432 DISTRIBUICAO - AGUA	11 RIBEIRA APOIADO PARQUEIRA BELA VISTA - SD MP	3314799	TUBO PONTA E BOLSA P/ ST DN600	167505 CAPTAÇÃO DE ÁGUA	12/05/54	432.10	394.21	01/04/05	37.92	54005	SANT'ORBAN CANALIZACAO LTDA	432.10	63	149607
10/05/07	258	999	432 DISTRIBUICAO - AGUA	11 RIBEIRA APOIADO PARQUEIRA BELA VISTA - SD MP	3321593	TUBO PONTA E BOLSA P/ ST DN600	167505 CAPTAÇÃO DE ÁGUA	12/05/54	432.10	394.21	01/04/05	37.92	54005	SANT'ORBAN CANALIZACAO LTDA	432.10	63	149590
10/05/07	258	999	432 DISTRIBUICAO - AGUA	11 RIBEIRA APOIADO PARQUEIRA BELA VISTA - SD MP	3321847	TUBO PONTA E BOLSA P/ ST DN600	167505 CAPTAÇÃO DE ÁGUA	12/05/54	432.10	394.21	01/04/05	37.92	54005	SANT'ORBAN CANALIZACAO LTDA	432.10	63	149601
10/05/07	258	999	432 DISTRIBUICAO - AGUA	11 RIBEIRA APOIADO PARQUEIRA BELA VISTA - SD MP	3322773	TUBO PONTA E BOLSA P/ ST DN600	167505 CAPTAÇÃO DE ÁGUA	12/05/54	432.10	394.21	01/04/05	37.92	54005	SANT'ORBAN CANALIZACAO LTDA	432.10	63	149603
10/05/07	258	999	432 DISTRIBUICAO - AGUA	11 RIBEIRA APOIADO PARQUEIRA BELA VISTA - SD MP	3323550	TUBO PONTA E BOLSA P/ ST DN600	167505 CAPTAÇÃO DE ÁGUA	12/05/54	432.10	394.21	01/04/05	37.92	54005	SANT'ORBAN CANALIZACAO LTDA	432.10	63	149594
10/05/07	258	999	432 DISTRIBUICAO - AGUA	11 RIBEIRA APOIADO PARQUEIRA BELA VISTA - SD MP	3323564	TUBO PONTA E BOLSA P/ ST DN600	167505 CAPTAÇÃO DE ÁGUA	12/05/54	432.10	394.21	01/04/05	37.92	54005	SANT'ORBAN CANALIZACAO LTDA	432.10	63	149595
10/05/07	258	999	432 DISTRIBUICAO - AGUA	11 RIBEIRA APOIADO PARQUEIRA BELA VISTA - SD MP	3323580	TUBO PONTA E BOLSA P/ ST DN600	167505 CAPTAÇÃO DE ÁGUA	12/05/54	432.10	394.21	01/04/05	37.92	54005	SANT'ORBAN CANALIZACAO LTDA	432.10	63	149596
10/05/07	258	999	432 DISTRIBUICAO - AGUA	11 RIBEIRA APOIADO PARQUEIRA BELA VISTA - SD MP	3323628	TUBO PONTA E BOLSA P/ ST DN600	167505 CAPTAÇÃO DE ÁGUA	12/05/54	432.10	394.21	01/04/05	37.92	54005	SANT'ORBAN CANALIZACAO LTDA	432.10	63	149599
10/05/07	258	999	432 DISTRIBUICAO - AGUA	11 RIBEIRA APOIADO PARQUEIRA BELA VISTA - SD MP	1418809	VÁLVA BORCA	167505 CAPTAÇÃO DE ÁGUA	04/05/52	9.24	0.84	05/05/52	8.4			9.24	63	
10/05/07	258	999	432 DISTRIBUICAO - AGUA	11 RIBEIRA APOIADO PARQUEIRA BELA VISTA - SD MP	3364825	TUBO PONTA E BOLSA P/ ST DN600	167505 CAPTAÇÃO DE ÁGUA	01/05/55	432.10	395.79	02/06/05	36.34	54005	SANT'ORBAN CANALIZACAO LTDA	432.10	64	149603
10/05/07	258	999	432 DISTRIBUICAO - AGUA	11 RIBEIRA APOIADO PARQUEIRA BELA VISTA - SD MP	3349813	TUBO PONTA E BOLSA P/ ST DN600	167505 CAPTAÇÃO DE ÁGUA	01/05/55	432.10	395.79	02/06/05	36.34	54005	SANT'ORBAN CANALIZACAO LTDA	432.10	63	149603
10/05/07	258	999	432 DISTRIBUICAO - AGUA	11 RIBEIRA APOIADO PARQUEIRA BELA VISTA - SD MP	3349816	TUBO PONTA E BOLSA P/ ST DN600	167505 CAPTAÇÃO DE ÁGUA	01/05/55	432.10	395.79	02/06/05	36.34	54005	SANT'ORBAN CANALIZACAO LTDA	432.10	63	149603
10/05/07	258	999	432 DISTRIBUICAO - AGUA	11 RIBEIRA APOIADO PARQUEIRA BELA VISTA - SD MP	3349821	TUBO PONTA E BOLSA P/ ST DN600	167505 CAPTAÇÃO DE ÁGUA	01/05/55	432.10	395.79	02/06/05	36.34	54005	SANT'ORBAN CANALIZACAO LTDA	432.10	63	149603
10/05/07	258	999	432 DISTRIBUICAO - AGUA	11 RIBEIRA APOIADO PARQUEIRA BELA VISTA - SD MP	3308890	TUBO PONTA E BOLSA P/ ST DN600	167505 CAPTAÇÃO DE ÁGUA	12/05/54	432.10	394.21	01/05/05	37.92	54005	SANT'ORBAN CANALIZACAO LTDA	432.10	63	149600
10/05/07	258	999	432 DISTRIBUICAO - AGUA	11 RIBEIRA APOIADO PARQUEIRA BELA VISTA - SD MP	3308943	TUBO PONTA E BOLSA P/ ST DN600	167505 CAPTAÇÃO DE ÁGUA	12/05/54	432.10	394.21	01/05/05	37.92	54005	SANT'ORBAN CANALIZACAO LTDA	432.10	63	149600
10/05/07	258	999	432 DISTRIBUICAO - AGUA	11 RIBEIRA APOIADO PARQUEIRA BELA VISTA - SD MP	3317550	TUBO PONTA E BOLSA P/ ST DN600	167505 CAPTAÇÃO DE ÁGUA	12/05/54	432.10	394.21	01/05/05	37.92	54005	SANT'ORBAN CANALIZACAO LTDA	432.10	63	149600
10/05/07	258	999	432 DISTRIBUICAO - AGUA	11 RIBEIRA APOIADO PARQUEIRA BELA VISTA - SD MP	3318968	TUBO PONTA E BOLSA P/ ST DN600	167505 CAPTAÇÃO DE ÁGUA	12/05/54	432.10	394.21	01/05/05	37.92	54005	SANT'ORBAN CANALIZACAO LTDA	432.10	63	149600
10/05/07	258	999	432 DISTRIBUICAO - AGUA	11 RIBEIRA APOIADO PARQUEIRA BELA VISTA - SD MP	3319873	TUBO PONTA E BOLSA P/ ST DN600	167505 CAPTAÇÃO DE ÁGUA	12/05/54	432.10	394.21	01/05/05	37.92	54005	SANT'ORBAN CANALIZACAO LTDA	432.10	63	149600
10/05/07	258	999	432 DISTRIBUICAO - AGUA	11 RIBEIRA APOIADO PARQUEIRA BELA VISTA - SD MP	3309864	TUBO PONTA E BOLSA P/ ST DN600	167505 CAPTAÇÃO DE ÁGUA	12/05/54	432.10	394.21	01/05/05	37.92	54005	SANT'ORBAN CANALIZACAO LTDA	432.10	63	149600
10/05/07	258	999	432 DISTRIBUICAO - AGUA	11 RIBEIRA APOIADO PARQUEIRA BELA VISTA - SD MP	3309908	TUBO PONTA E BOLSA P/ ST DN600	167505 CAPTAÇÃO DE ÁGUA	12/05/54	432.10	394.21	01/05/05	37.92	54005	SANT'ORBAN CANALIZACAO LTDA	432.10	63	149600
10/05/07	258	999	432 DISTRIBUICAO - AGUA	11 RIBEIRA APOIADO PARQUEIRA BELA VISTA - SD MP	3309919	TUBO PONTA E BOLSA P/ ST DN600	167505 CAPTAÇÃO DE ÁGUA	12/05/54	432.10	394.21	01/05/05	37.92	54005	SANT'ORBAN CANALIZACAO LTDA	432.10	63	149600
10/05/07	258	999	432 DISTRIBUICAO - AGUA	11 RIBEIRA APOIADO PARQUEIRA BELA VISTA - SD MP	3309951	TUBO PONTA E BOLSA P/ ST DN600	167505 CAPTAÇÃO DE ÁGUA	12/05/54	432.10	394.21	01/05/05	37.92	54005	SANT'ORBAN CANALIZACAO LTDA	432.10	63	149600
10/05/07	258	999	432 DISTRIBUICAO - AGUA	11 RIBEIRA APOIADO PARQUEIRA BELA VISTA - SD MP	3309965	TUBO PONTA E BOLSA P/ ST DN600	167505 CAPTAÇÃO DE ÁGUA	12/05/54	432.10	394.21	01/05/05	37.92	54005	SANT'ORBAN CANALIZACAO LTDA	432.10	63	149600
10/05/07	258	999	432 DISTRIBUICAO - AGUA	11 RIBEIRA APOIADO PARQUEIRA BELA VISTA - SD MP	3310829	TUBO PONTA E BOLSA P/ ST DN600	167505 CAPTAÇÃO DE ÁGUA	12/05/54	432.10	394.21	01/05/05	37.92	54005	SANT'ORBAN CANALIZACAO LTDA	432.10	63	149600
10/05/07	258	999	432 DISTRIBUICAO - AGUA	11 RIBEIRA APOIADO PARQUEIRA BELA VISTA - SD MP	3310849	TUBO PONTA E BOLSA P/ ST DN600	167505 CAPTAÇÃO DE ÁGUA	12/05/54	432.10	394.21	01/05/05	37.92	54005	SANT'ORBAN CANALIZACAO LTDA	432.10	63	149600
10/05/07	258	999	432 DISTRIBUICAO - AGUA	11 RIBEIRA APOIADO PARQUEIRA BELA VISTA - SD MP	3310864	TUBO PONTA E BOLSA P/ ST DN600	167505 CAPTAÇÃO DE ÁGUA	12/05/54	432.10	394.21	01/05/05	37.92	54005	SANT'ORBAN CANALIZACAO LTDA	432.10	63	149600
10/05/07	258	999	432 DISTRIBUICAO - AGUA	11 RIBEIRA APOIADO PARQUEIRA BELA VISTA - SD MP	3310895	TUBO PONTA E BOLSA P/ ST DN600	167505 CAPTAÇÃO DE ÁGUA	12/05/54	432.10	394.21	01/05/05	37.92	54005	SANT'ORBAN CANALIZACAO LTDA	432.10	63	149600
10/05/07	258	999	432 DISTRIBUICAO - AGUA	11 RIBEIRA APOIADO PARQUEIRA BELA VISTA - SD MP	3310919	TUBO PONTA E BOLSA P/ ST DN600	167505 CAPTAÇÃO DE ÁGUA	12/05/54	432.10	394.21	01/05/05	37.92	54005	SANT'ORBAN CANALIZACAO LTDA	432.10	63	149600
10/05/07	258	999	432 DISTRIBUICAO - AGUA	11 RIBEIRA APOIADO PARQUEIRA BELA VISTA - SD MP	3310934	TUBO PONTA E BOLSA P/ ST DN600	167505 CAPTAÇÃO DE ÁGUA	12/05/54	432.10	394.21	01/05/05	37.92	54005	SANT'ORBAN CANALIZACAO LTDA	432.10	63	149600
10/05/07	258	999	432 DISTRIBUICAO - AGUA	11 RIBEIRA APOIADO PARQUEIRA BELA VISTA - SD MP	3310960	TUBO PONTA E BOLSA P/ ST DN600	167505 CAPTAÇÃO DE ÁGUA	12/05/54	432.10	394.21	01/05/05	37.92	54005	SANT'ORBAN CANALIZACAO LTDA	432.10	63	149600
10/05/07	258	999	432 DISTRIBUICAO - AGUA	11 RIBEIRA APOIADO PARQUEIRA BELA VISTA - SD MP	3310992	TUBO PONTA E BOLSA P/ ST DN600	167505 CAPTAÇÃO DE ÁGUA	12/05/54	432.10	394.21	01/05/05	37.92	54005	SANT'ORBAN CANALIZACAO LTDA	432.10	63	149600
10/05/07	258	999	432 DISTRIBUICAO - AGUA	11 RIBEIRA APOIADO PARQUEIRA BELA VISTA - SD MP	3311003	TUBO PONTA E BOLSA P/ ST DN600	167505 CAPTAÇÃO DE ÁGUA	12/05/54	432.10	394.21	01/05/05	37.92	54005	SANT'ORBAN CANALIZACAO LTDA	432.10	63	149600
10/05/07	258	999	432 DISTRIBUICAO - AGUA	11 RIBEIRA APOIADO PARQUEIRA BELA VISTA - SD MP	3311027	TUBO PONTA E BOLSA P/ ST DN600	167505 CAPTAÇÃO DE ÁGUA	12/05/54	432.10	394.21	01/05/05	37.92	54005	SANT'ORBAN CANALIZACAO LTDA	432.10	63	149600
10/05/07	258	999	432 DISTRIBUICAO - AGUA	11 RIBEIRA APOIADO PARQUEIRA BELA VISTA - SD MP	3311047	TUBO PONTA E BOLSA P/ ST DN600	167505 CAPTAÇÃO DE ÁGUA	12/05/54	432.10	394.21	01/05/05	37.92	54005	SANT'ORBAN CANALIZACAO LTDA	432.10	63	149600
10/05/07	258	999	432 DISTRIBUICAO - AGUA	11 RIBEIRA APOIADO PARQUEIRA BELA VISTA - SD MP	3311063	TUBO PONTA E BOLSA P/ ST DN600	167505 CAPTAÇÃO DE ÁGUA	12/05/54	432.10	394.21	01/05/05	37.92	54005	SANT'ORBAN CANALIZACAO LTDA	432.10	63	149600
10/05/07	258	999	432 DISTRIBUICAO - AGUA	11 RIBEIRA APOIADO PARQUEIRA BELA VISTA - SD MP	3311079	TUBO PONTA E BOLSA P/ ST DN600	167505 CAPTAÇÃO DE ÁGUA	12/05/54	432.10	394.21	01/05/05	37.92	54005	SANT'ORBAN CANALIZACAO LTDA	432.10	63	149600
10/05/07	258	999	432 DISTRIBUICAO - AGUA	11 RIBEIRA APOIADO PARQUEIRA BELA VISTA - SD MP	3311093	TUBO PONTA E BOLSA P/ ST DN600	167505 CAPTAÇÃO DE ÁGUA	12/05/54	432.10	394.21	01/05/05	37.92	54005	SANT'ORBAN CANALIZACAO LTDA	432.10	63	149600
10/05/07	258	999	432 DISTRIBUICAO - AGUA	11 RIBEIRA APOIADO PARQUEIRA BELA VISTA - SD MP	3311107	TUBO PONTA E BOLSA P/ ST DN600	167505 CAPTAÇÃO DE ÁGUA	12/05/54	432.10	394.21	01/05/05	37.92	54005	SANT'ORBAN CANALIZACAO LTDA	432.10	63	149602
10/05/07	258	999	432 DISTRIBUICAO - AGUA	11 RIBEIRA APOIADO PARQUEIRA BELA VISTA - SD MP	3311147	TUBO PONTA E BOLSA P/ ST DN600	167505 CAPTAÇÃO DE ÁGUA	12/05/54	432.10	394.21	01/05/05	37.92	54005	SANT'ORBAN CANALIZACAO LTDA	432.10	63	149602
10/05/07	258	999	432 DISTRIBUICAO - AGUA	11 RIBEIRA APOIADO PARQUEIRA BELA VISTA - SD MP	3311170	TUBO PONTA E BOLSA P/ ST DN600	167505 CAPTAÇÃO DE ÁGUA	12/05/54	432.10	394.21	01/05/05	37.92	54005	SANT'ORBAN CANALIZACAO LTDA	432.10	63	149602
10/05/07	258	999	432 DISTRIBUICAO - AGUA	11 RIBEIRA APOIADO PARQUEIRA BELA VISTA - SD MP	3311204	TUBO PONTA E BOLSA P/ ST DN600	167505 CAPTAÇÃO DE ÁGUA	12/05/54	432.10	394.21	01/05/05	37.92	54005	SANT'ORBAN CANALIZACAO LTDA	432.10	63	149602
10/05/07	258	999	432 DISTRIBUICAO - AGUA	11 RIBEIRA APOIADO PARQUEIRA BELA VISTA - SD MP	3311232	TUBO PONTA E BOLSA P/ ST DN600	167505 CAPTAÇÃO DE ÁGUA	12/05/54	432.10	394.21	01/05/05	37.92	54005	SANT'ORBAN CANALIZACAO LTDA	432.10	63	149602
10/05/07	258	999	432 DISTRIBUICAO - AGUA	11 RIBEIRA APOIADO PARQUEIRA BELA VISTA - SD MP	3311263	TUBO PONTA E BOLSA P/ ST DN600	167505 CAPTAÇÃO DE ÁGUA	12/05/54	432.10	394.21	01/05/05	37.92	54005	SANT'ORBAN CANALIZACAO LTDA	432.10	63	149605
10/05/07	258	999	432 DISTRIBUICAO - AGUA	11 RIBEIRA APOIADO PARQUEIRA BELA VISTA - SD MP	3311287	TUBO PONTA E BOLSA P/ ST DN600	167505 CAPTAÇÃO DE ÁGUA	12/05/54	432.10	394.21	01/05/05	37.92	54005	SANT'ORBAN CANALIZACAO LTDA	432.10	63	149605
10/05/07	258	999	432 DISTRIBUICAO - AGUA	11 RIBEIRA APOIADO PARQUEIRA BELA VISTA - SD MP	3311302	TUBO PONTA E BOLSA P/ ST DN600	167505 CAPTAÇÃO DE ÁGUA	12/05/54	432.10	394.21	01/05/05	37.92	54005	SANT'ORBAN CANALIZACAO LTDA	432.10	63	149605
10/05/07	258	999	432 DISTRIBUICAO - AGUA	11 RIBEIRA APOIADO PARQUEIRA BELA VISTA - SD MP	3311321	TUBO PONTA E BOLSA P/ ST DN600	167505 CAPTAÇÃO DE ÁGUA	12/05/54	432.10	394.21	01/05/05	37.92	54005	SANT'ORBAN CANALIZACAO LTDA	432.10	63	149605
10/05/07	258	999	432 DISTRIBUICAO - AGUA	11 RIBEIRA APOIADO PARQUEIRA BELA VISTA - SD MP	3311340	TUBO PONTA E BOLSA P/ ST DN600	167505 CAPTAÇÃO DE ÁGUA	12/05/54	432.10	394.21	01/05/05	37.92	54005	SANT'ORBAN CANALIZACAO LTDA	432.10	63	149605
10/05/07	258	999	432 DISTRIBUICAO - AGUA	11 RIBEIRA APOIADO PARQUEIRA BELA VISTA - SD MP	3311363	TUBO PONTA E BOLSA P/ ST DN600	167505 CAPTAÇÃO DE ÁGUA	12/05/54	432.10	394.21	01/05/05	37.92	54005	SANT'ORBAN CANALIZACAO LTDA	432.10	63	149605
10/05/07	258	999	432 DISTRIBUICAO - AGUA	11 RIBEIRA APOIADO PARQUEIRA BELA VISTA - SD MP	3311379	TUBO PONTA E BOLSA P/ ST DN600	167505 CAPTAÇÃO DE ÁGUA	12/05/54	432.10	394.21	01/05/05	37.92	54005	SANT'ORBAN CANALIZACAO LTDA	432.10	63	149605
10/05/07	258	999	432 DISTRIBUICAO - AGUA	11 RIBEIRA APOIADO PARQUEIRA BELA VISTA - SD MP	3311393	TUBO PONTA E BOLSA P/ ST DN600	167505 CAPTAÇÃO DE ÁGUA	12/05/54	432.10	394.21	01/05/05	37.92	54005	SANT'ORBAN CANALIZACAO LTDA	432.10	63	149605
10/05/07	258	999	432 DISTRIBUICAO - AGUA	11 RIBEIRA APOIADO PARQUEIRA BELA VISTA - SD MP	3311407	TUBO PONTA E BOLSA P/ ST DN600	167505 CAPTAÇÃO DE ÁGUA	12/05/54	432.10	394.21	01/05/05	37.92	54005	SANT'ORBAN CANALIZACAO LTDA	432.10	63	149605
10/05/07	258	999	432 DISTRIBUICAO - AGUA	11 RIBEIRA APOIADO PARQUEIRA BELA VISTA - SD MP	3311427	TUBO PONTA E BOLSA P/ ST DN600	167505 CAPTAÇÃO DE ÁGUA	12/05/54	432.10	394.21	01/05/05	37.92	54005	SANT'ORBAN CANALIZACAO LTDA	432.10	63	149605
10/05/07	258	999	432 DISTRIBUICAO - AGUA	11 RIBEIRA APOIADO PARQUEIRA BELA VISTA - SD MP	3311447	TUBO PONTA E BOLSA P/ ST DN600	167505 CAPTAÇÃO DE ÁGUA	12/05/54	432.10	394.21	01/05/05	37.92	54005	SANT'ORBAN CANALIZACAO LTDA	432.10	63	149605
10/05/07	258	999	432 DISTRIBUICAO - AGUA	11 RIBEIRA APOIADO PARQUEIRA BELA VISTA - SD MP	3311463	TUBO PONTA E BOLSA P/ ST DN600	167505 CAPTAÇÃO DE ÁGUA	12/05/54	432.10	394.21	01/05/05	37.92	54005	SANT'ORBAN CANALIZACAO LTDA	432.10	63	149605
10/05/07	258	999	432 DISTRIBUICAO - AGUA	11 RIBEIRA APOIADO PARQUEIRA BELA VISTA - SD MP	3311479	TUBO PONTA E BOLSA P/ ST DN600	167505 CAPTAÇÃO DE ÁGUA	12/05/54	432.10	394.21	01/05/05	37.92	54005	SANT'ORBAN CANALIZACAO LTDA	432.10	63	149605
10/05/07	258	999	432 DISTRIBUICAO - AGUA	11 RIBEIRA APOIADO PARQUEIRA BELA VISTA - SD MP	3311493	TUBO PONTA E BOLSA P/ ST DN600	167505 CAPTAÇÃO DE ÁGUA	12/05/54	432.10	394.21	01/05/05	37.92	54005	SANT'ORBAN CANALIZACAO LTDA	432.10	63	149605
10/05/07	258	999	432 DISTRIBUICAO - AGUA	11 RIBEIRA APOIADO PARQUEIRA BELA VISTA - SD MP	3311507	TUBO PONTA E BOLSA P/ ST DN600	167505 CAPTAÇÃO DE ÁGUA	12/05/54	432.10	394.21	01/05/05	37.92	54005	SANT'ORBAN CANALIZACAO LTDA	432.10	63	149605
10/05/07	258	999	432 DISTRIBUICAO - AGUA	11 RIBEIRA APOIADO PARQUEIRA BELA VISTA - SD MP	3311527	TUBO PONTA E BOLSA P/ ST DN600	167505 CAPTAÇÃO DE ÁGUA	12/05/54	432.10	394.21	01/05/05	37.92	54005	SANT'ORBAN CANALIZACAO LTDA	432.10	63	149605
10/05/07	258	999	432 DISTRIBUICAO - AGUA	11 RIBEIRA APOIADO PARQUEIRA BELA VISTA - SD MP	3311547	TUBO PONTA E BOLSA P/ ST DN600	167505 CAPTAÇÃO DE ÁGUA	12/05/54	432.10	394.21	01/05/05	37.92	54005	SANT'ORBAN CANALIZACAO LTDA	432.10	63	149605
10/05/07	258	999	432 DISTRIBUICAO - AGUA	11 RIBEIRA APOIADO PARQUEIRA BELA VISTA - SD MP	3311563	TUBO PONTA E BOLSA P/ ST DN600	167505 CAPTAÇÃO DE ÁGUA	12/05/54	432.10	394.21	01/05/05	37.92	54005	SANT'ORBAN CANALIZACAO LTDA	432.10	63	149605
10/05/07	258	999	432 DISTRIBUICAO - AGUA	11 RIBEIRA APOIADO PARQUEIRA BELA VISTA - SD MP	3311579	TUBO PONTA E BOLSA P/ ST DN600	167505 CAPTAÇÃO DE ÁGUA	12/05/54	432.10	394.21	01/05/05	37.92	54005	SANT'ORBAN CANALIZACAO LTDA	432.10	63	149605
10/05/07	258	999	432 DISTRIBUICAO - AGUA	11 RIBEIRA APOIADO PARQUEIRA BELA VISTA - SD MP	3311593	TUBO PONTA E BOLSA P/ ST DN600	167505 CAPTAÇÃO DE ÁGUA	12/05/54	432.10	394.21	01/05/05	37.92	54005	SANT'ORBAN CANALIZACAO LTDA	432.10	63	149605
10/05/07	258	999	432 DISTRIBUICAO - AGUA	11 RIBEIRA APOIADO PARQUEIRA BELA VISTA - SD MP	3311607	TUBO PONTA E BOLSA P/ ST DN600	167505 CAPTAÇÃO DE ÁGUA	12/05/54	432.10	394.21	01/05/05	37.92	54005	SANT'ORBAN CANALIZACAO LTDA	432.10	63	149605
10/05/07	258	999	432 DISTRIBUICAO - AGUA	11 RIBEIRA APOIADO PARQUEIRA BELA VISTA - SD MP	3311627	TUBO PONTA E BOLSA P/ ST DN600	167505 CAPTAÇÃO DE ÁGUA	12/05/54	432.10	394.21	01/05/05	37.92	54005	SANT'ORBAN CANALIZACAO LTDA	432.10	63	149605
10/05/07	258	999	432 DISTRIBUICAO - AGUA	11 RIBEIRA APOIADO PARQUEIRA BELA VISTA - SD MP	3311647	TUBO PONTA E BOLSA P/ ST DN600	167505 CAPTAÇÃO DE ÁGUA	12/05/54	432.10	394.21	01/05/05	37.92	54005	SANT'ORBAN CANALIZACAO LTDA	432.10	63	149605
10/05/07	258	999	432 DISTRIBUICAO - AGUA	11 RIBEIRA APOIADO PARQUEIRA BELA VISTA - SD MP	3311663	TUBO PONTA E BOLSA P/ ST DN600	167505 CAPTAÇÃO DE ÁGUA	12/05/54	432.10	394.21	01/05/05	37.92	54005	SANT'ORBAN CANALIZACAO LTDA	432.10	63	149605
10/05/07	258	999	432 DISTRIBUICAO - AGUA	11 RIBEIRA APOIADO PARQUEIRA BELA VISTA - SD MP	3311679	TUBO PONTA E BOLSA P/ ST DN600	167505 CAPTAÇÃO DE ÁGUA	12/05/54	432.10	394.21	01/05/05	37.92	54005	SANT'ORBAN CANALIZACAO LTDA	432.10	63	149605
10/05/07	258	999	432 DISTRIBUICAO - AGUA	11 RIBEIRA APOIADO PARQUEIRA BELA VISTA - SD MP	3311693	TUBO PONTA E BOLSA P/ ST DN600	167505 CAPTAÇÃO DE ÁGUA	12/05/54	432.10	394.21	01/05/05	37.92	54005	SANT'ORBAN CANALIZACAO LTDA	432.10	63	149605
10/05/07	258	999	432 DISTRIBUICAO - AGUA	11 RIBEIRA APOIADO PARQUEIRA BELA VISTA - SD MP	3311707	TUBO PONTA E BOLSA P/ ST DN600	167505 CAPTAÇÃO DE ÁGUA	12/05/54	432.10	394.21	01/05/05	37.92	54005	SANT'ORBAN CANALIZACAO LTDA	432.10	63	149605
10/05/07	258	999	432 DISTRIBUICAO - AGUA	11 RIBEIRA APOIADO PARQUEIRA BELA VISTA - SD MP	3311727	TUBO PONTA E BOLSA P/ ST DN600	167505 CAPTAÇÃO DE ÁGUA	12/05/54	432.10	394.21	01/05/05	37.92	54005	SANT'ORBAN CANALIZACAO LTDA	432.10	63	149605
10/05/07	258	999	432 DISTRIBUICAO - AGUA	11 RIBEIRA APOIADO PARQUEIRA BELA VISTA - SD MP	3311747	TUBO PONTA E BOLSA P/ ST DN600	167505 CAPTAÇÃO DE ÁGUA	12/05/54	432.10	394.21	01/05/05	37.92	54005	SANT'ORBAN CANALIZACAO LTDA	432.10	63	149605
10/05/07	258	999	432 DISTRIBUICAO - AGUA	11 RIBEIRA APOIADO PARQUEIRA BELA VISTA - SD MP	3311763	TUBO PONTA E BOLSA P/ ST DN600	167505 CAPTAÇÃO DE ÁGUA	12/05/54	432.10	394.21	01/05/05	37.92	54005	SANT'ORBAN CANALIZACAO LTDA	432.10	63	149605
10/05/07	258	999	432 DISTRIBUICAO - AGUA	11 RIBEIRA APOIADO PARQUEIRA BELA VISTA - SD MP	3311779	TUBO PONTA E BOLSA P/ ST DN600	167505 CAPTAÇÃO DE ÁGUA	12/05/54	432.10	394.21	01/05/05	37.92	54005	SANT'ORBAN CANALIZACAO LTDA	432.10	63	149605
10/05/07	258	999	432 DISTRIBUICAO - AGUA	11 RIBEIRA APOIADO PARQUEIRA BELA VISTA - SD MP	3311793	TUBO PONTA E BOLSA P/ ST DN600	167505 CAPTAÇÃO DE ÁGUA	12/05/54	432.10	394.21	01/05/05	37.92	54005	SANT'ORBAN CANALIZACAO LTDA	432.10	63	149605
10/05/07	258	999	432 DISTRIBUICAO - AGUA	11 RIBEIRA APOIADO PARQUEIRA BELA VISTA - SD MP	3311807	TUBO PONTA E BOLSA P/ ST DN600	167505 CAPTAÇÃO DE ÁGUA	12/05/54	432.10	394.21	01/05/05	37.92	54005	SANT'ORBAN CANALIZACAO LTDA	432.10	63	149605
10/05/07	258	999	432 DISTRIBUICAO - AGUA	11 RIBEIRA APOIADO PARQUEIRA BELA VISTA - SD MP	3311827	TUBO PONTA E BOLSA P/ ST DN600	167505 CAPTAÇÃO DE ÁGUA	12/05/54	432.10	394.21	01/05/05	37.92	54005	SANT'ORBAN CANALIZ

10/05/07	258	999	432 DISTRIBUICAO - AGUA	11 RIBEIRA APOIADO PARQUEIRA BELA VISTA - 93 MP	3934708	TUBO PONTA E BOLSA P/ ST DN600	167505 CAPTAÇÃO DE ÁGUA	12/05/54	432.10	384.21	00.04.09	37.92	54005 SANT'ORBAN CANALIZACAO LTDA	432.10	63	149917
10/05/07	258	999	432 DISTRIBUICAO - AGUA	11 RIBEIRA APOIADO PARQUEIRA BELA VISTA - 93 MP	3934841	TUBO PONTA E BOLSA P/ ST DN600	167505 CAPTAÇÃO DE ÁGUA	12/05/54	432.10	384.21	00.04.09	37.92	54005 SANT'ORBAN CANALIZACAO LTDA	432.10	63	149918
10/05/07	258	999	432 DISTRIBUICAO - AGUA	11 RIBEIRA APOIADO PARQUEIRA BELA VISTA - 93 MP	3934848	TUBO PONTA E BOLSA P/ ST DN600	167505 CAPTAÇÃO DE ÁGUA	12/05/54	432.10	384.21	00.04.09	37.92	54005 SANT'ORBAN CANALIZACAO LTDA	432.10	63	149919
10/05/07	258	999	432 DISTRIBUICAO - AGUA	11 RIBEIRA APOIADO PARQUEIRA BELA VISTA - 93 MP	3934854	TUBO PONTA E BOLSA P/ ST DN600	167505 CAPTAÇÃO DE ÁGUA	12/05/54	432.10	384.21	00.04.09	37.92	54005 SANT'ORBAN CANALIZACAO LTDA	432.10	63	149920
10/05/07	258	999	432 DISTRIBUICAO - AGUA	11 RIBEIRA APOIADO PARQUEIRA BELA VISTA - 93 MP	3934855	TUBO PONTA E BOLSA P/ ST DN600	167505 CAPTAÇÃO DE ÁGUA	12/05/54	432.10	384.21	00.04.09	37.92	54005 SANT'ORBAN CANALIZACAO LTDA	432.10	63	149921
10/05/07	258	999	432 DISTRIBUICAO - AGUA	11 RIBEIRA APOIADO PARQUEIRA BELA VISTA - 93 MP	3934856	TUBO PONTA E BOLSA P/ ST DN600	167505 CAPTAÇÃO DE ÁGUA	12/05/54	432.10	384.21	00.04.09	37.92	54005 SANT'ORBAN CANALIZACAO LTDA	432.10	63	149922
10/05/07	258	999	432 DISTRIBUICAO - AGUA	11 RIBEIRA APOIADO PARQUEIRA BELA VISTA - 93 MP	3934857	TUBO PONTA E BOLSA P/ ST DN600	167505 CAPTAÇÃO DE ÁGUA	12/05/54	432.10	384.21	00.04.09	37.92	54005 SANT'ORBAN CANALIZACAO LTDA	432.10	63	149923
10/05/07	258	999	432 DISTRIBUICAO - AGUA	11 RIBEIRA APOIADO PARQUEIRA BELA VISTA - 93 MP	3934858	TUBO PONTA E BOLSA P/ ST DN600	167505 CAPTAÇÃO DE ÁGUA	12/05/54	432.10	384.21	00.04.09	37.92	54005 SANT'ORBAN CANALIZACAO LTDA	432.10	63	149924
10/05/07	258	999	432 DISTRIBUICAO - AGUA	11 RIBEIRA APOIADO PARQUEIRA BELA VISTA - 93 MP	3934861	TUBO PONTA E BOLSA P/ ST DN600	167505 CAPTAÇÃO DE ÁGUA	12/05/54	432.10	384.21	00.04.09	37.92	54005 SANT'ORBAN CANALIZACAO LTDA	432.10	63	149925
10/05/07	258	999	432 DISTRIBUICAO - AGUA	11 RIBEIRA APOIADO PARQUEIRA BELA VISTA - 93 MP	3934862	TUBO PONTA E BOLSA P/ ST DN600	167505 CAPTAÇÃO DE ÁGUA	12/05/54	432.10	384.21	00.04.09	37.92	54005 SANT'ORBAN CANALIZACAO LTDA	432.10	63	149926
10/05/07	258	999	432 DISTRIBUICAO - AGUA	11 RIBEIRA APOIADO PARQUEIRA BELA VISTA - 93 MP	3934864	TUBO PONTA E BOLSA P/ ST DN600	167505 CAPTAÇÃO DE ÁGUA	12/05/54	432.10	384.21	00.04.09	37.92	54005 SANT'ORBAN CANALIZACAO LTDA	432.10	63	149927
10/05/07	258	999	432 DISTRIBUICAO - AGUA	11 RIBEIRA APOIADO PARQUEIRA BELA VISTA - 93 MP	3934867	TUBO PONTA E BOLSA P/ ST DN600	167505 CAPTAÇÃO DE ÁGUA	12/05/54	432.10	384.21	00.04.09	37.92	54005 SANT'ORBAN CANALIZACAO LTDA	432.10	63	149928
10/05/07	258	999	432 DISTRIBUICAO - AGUA	11 RIBEIRA APOIADO PARQUEIRA BELA VISTA - 93 MP	3934868	TUBO PONTA E BOLSA P/ ST DN600	167505 CAPTAÇÃO DE ÁGUA	12/05/54	432.10	384.21	00.04.09	37.92	54005 SANT'ORBAN CANALIZACAO LTDA	432.10	63	149929
10/05/07	258	999	432 DISTRIBUICAO - AGUA	11 RIBEIRA APOIADO PARQUEIRA BELA VISTA - 93 MP	3934869	TUBO PONTA E BOLSA P/ ST DN600	167505 CAPTAÇÃO DE ÁGUA	12/05/54	432.10	384.21	00.04.09	37.92	54005 SANT'ORBAN CANALIZACAO LTDA	432.10	63	149930
10/05/07	258	999	432 DISTRIBUICAO - AGUA	11 RIBEIRA APOIADO PARQUEIRA BELA VISTA - 93 MP	3934870	TUBO PONTA E BOLSA P/ ST DN600	167505 CAPTAÇÃO DE ÁGUA	12/05/54	432.10	384.21	00.04.09	37.92	54005 SANT'ORBAN CANALIZACAO LTDA	432.10	63	149931
10/05/07	258	999	432 DISTRIBUICAO - AGUA	11 RIBEIRA APOIADO PARQUEIRA BELA VISTA - 93 MP	3934871	TUBO PONTA E BOLSA P/ ST DN600	167505 CAPTAÇÃO DE ÁGUA	12/05/54	432.10	384.21	00.04.09	37.92	54005 SANT'ORBAN CANALIZACAO LTDA	432.10	63	149932
10/05/07	258	999	432 DISTRIBUICAO - AGUA	11 RIBEIRA APOIADO PARQUEIRA BELA VISTA - 93 MP	3934876	TUBO PONTA E BOLSA P/ ST DN600	167505 CAPTAÇÃO DE ÁGUA	12/05/54	432.10	384.21	00.04.09	37.92	54005 SANT'ORBAN CANALIZACAO LTDA	432.10	63	149933
10/05/07	258	999	432 DISTRIBUICAO - AGUA	11 RIBEIRA APOIADO PARQUEIRA BELA VISTA - 93 MP	3934878	TUBO PONTA E BOLSA P/ ST DN600	167505 CAPTAÇÃO DE ÁGUA	12/05/54	432.10	384.21	00.04.09	37.92	54005 SANT'ORBAN CANALIZACAO LTDA	432.10	63	149934
10/05/07	258	999	432 DISTRIBUICAO - AGUA	11 RIBEIRA APOIADO PARQUEIRA BELA VISTA - 93 MP	3934879	TUBO PONTA E BOLSA P/ ST DN600	167505 CAPTAÇÃO DE ÁGUA	12/05/54	432.10	384.21	00.04.09	37.92	54005 SANT'ORBAN CANALIZACAO LTDA	432.10	63	149935
10/05/07	258	999	432 DISTRIBUICAO - AGUA	11 RIBEIRA APOIADO PARQUEIRA BELA VISTA - 93 MP	3934880	TUBO PONTA E BOLSA P/ ST DN600	167505 CAPTAÇÃO DE ÁGUA	12/05/54	432.10	384.21	00.04.09	37.92	54005 SANT'ORBAN CANALIZACAO LTDA	432.10	63	149936
10/05/07	258	999	432 DISTRIBUICAO - AGUA	11 RIBEIRA APOIADO PARQUEIRA BELA VISTA - 93 MP	3934881	TUBO PONTA E BOLSA P/ ST DN600	167505 CAPTAÇÃO DE ÁGUA	12/05/54	432.10	384.21	00.04.09	37.92	54005 SANT'ORBAN CANALIZACAO LTDA	432.10	63	149937
10/05/07	258	999	432 DISTRIBUICAO - AGUA	11 RIBEIRA APOIADO PARQUEIRA BELA VISTA - 93 MP	3934882	TUBO PONTA E BOLSA P/ ST DN600	167505 CAPTAÇÃO DE ÁGUA	12/05/54	432.10	384.21	00.04.09	37.92	54005 SANT'ORBAN CANALIZACAO LTDA	432.10	63	149938
10/05/07	258	999	432 DISTRIBUICAO - AGUA	11 RIBEIRA APOIADO PARQUEIRA BELA VISTA - 93 MP	3934883	TUBO PONTA E BOLSA P/ ST DN600	167505 CAPTAÇÃO DE ÁGUA	12/05/54	432.10	384.21	00.04.09	37.92	54005 SANT'ORBAN CANALIZACAO LTDA	432.10	63	149939
10/05/07	258	999	432 DISTRIBUICAO - AGUA	11 RIBEIRA APOIADO PARQUEIRA BELA VISTA - 93 MP	3934884	TUBO PONTA E BOLSA P/ ST DN600	167505 CAPTAÇÃO DE ÁGUA	12/05/54	432.10	384.21	00.04.09	37.92	54005 SANT'ORBAN CANALIZACAO LTDA	432.10	63	149940
10/05/07	258	999	432 DISTRIBUICAO - AGUA	11 RIBEIRA APOIADO PARQUEIRA BELA VISTA - 93 MP	3934885	TUBO PONTA E BOLSA P/ ST DN600	167505 CAPTAÇÃO DE ÁGUA	12/05/54	432.10	384.21	00.04.09	37.92	54005 SANT'ORBAN CANALIZACAO LTDA	432.10	63	149941
10/05/07	258	999	432 DISTRIBUICAO - AGUA	11 RIBEIRA APOIADO PARQUEIRA BELA VISTA - 93 MP	3934886	TUBO PONTA E BOLSA P/ ST DN600	167505 CAPTAÇÃO DE ÁGUA	12/05/54	432.10	384.21	00.04.09	37.92	54005 SANT'ORBAN CANALIZACAO LTDA	432.10	63	149942
10/05/07	258	999	432 DISTRIBUICAO - AGUA	11 RIBEIRA APOIADO PARQUEIRA BELA VISTA - 93 MP	3934887	TUBO PONTA E BOLSA P/ ST DN600	167505 CAPTAÇÃO DE ÁGUA	12/05/54	432.10	384.21	00.04.09	37.92	54005 SANT'ORBAN CANALIZACAO LTDA	432.10	63	149943
10/05/07	258	999	432 DISTRIBUICAO - AGUA	11 RIBEIRA APOIADO PARQUEIRA BELA VISTA - 93 MP	3934888	TUBO PONTA E BOLSA P/ ST DN600	167505 CAPTAÇÃO DE ÁGUA	12/05/54	432.10	384.21	00.04.09	37.92	54005 SANT'ORBAN CANALIZACAO LTDA	432.10	63	149944
10/05/07	258	999	432 DISTRIBUICAO - AGUA	11 RIBEIRA APOIADO PARQUEIRA BELA VISTA - 93 MP	3934889	TUBO PONTA E BOLSA P/ ST DN600	167505 CAPTAÇÃO DE ÁGUA	12/05/54	432.10	384.21	00.04.09	37.92	54005 SANT'ORBAN CANALIZACAO LTDA	432.10	63	149945
10/05/07	258	999	432 DISTRIBUICAO - AGUA	11 RIBEIRA APOIADO PARQUEIRA BELA VISTA - 93 MP	3934890	TUBO PONTA E BOLSA P/ ST DN600	167505 CAPTAÇÃO DE ÁGUA	12/05/54	432.10	384.21	00.04.09	37.92	54005 SANT'ORBAN CANALIZACAO LTDA	432.10	63	149946
10/05/07	258	999	432 DISTRIBUICAO - AGUA	11 RIBEIRA APOIADO PARQUEIRA BELA VISTA - 93 MP	3934891	TUBO PONTA E BOLSA P/ ST DN600	167505 CAPTAÇÃO DE ÁGUA	12/05/54	432.10	384.21	00.04.09	37.92	54005 SANT'ORBAN CANALIZACAO LTDA	432.10	63	149947
10/05/07	258	999	432 DISTRIBUICAO - AGUA	11 RIBEIRA APOIADO PARQUEIRA BELA VISTA - 93 MP	3934892	TUBO PONTA E BOLSA P/ ST DN600	167505 CAPTAÇÃO DE ÁGUA	12/05/54	432.10	384.21	00.04.09	37.92	54005 SANT'ORBAN CANALIZACAO LTDA	432.10	63	149948
10/05/07	258	999	432 DISTRIBUICAO - AGUA	11 RIBEIRA APOIADO PARQUEIRA BELA VISTA - 93 MP	3934893	TUBO PONTA E BOLSA P/ ST DN600	167505 CAPTAÇÃO DE ÁGUA	12/05/54	432.10	384.21	00.04.09	37.92	54005 SANT'ORBAN CANALIZACAO LTDA	432.10	63	149949
10/05/07	258	999	432 DISTRIBUICAO - AGUA	11 RIBEIRA APOIADO PARQUEIRA BELA VISTA - 93 MP	3934894	TUBO PONTA E BOLSA P/ ST DN600	167505 CAPTAÇÃO DE ÁGUA	12/05/54	432.10	384.21	00.04.09	37.92	54005 SANT'ORBAN CANALIZACAO LTDA	432.10	63	149950
10/05/07	258	999	432 DISTRIBUICAO - AGUA	11 RIBEIRA APOIADO PARQUEIRA BELA VISTA - 93 MP	3934895	TUBO PONTA E BOLSA P/ ST DN600	167505 CAPTAÇÃO DE ÁGUA	12/05/54	432.10	384.21	00.04.09	37.92	54005 SANT'ORBAN CANALIZACAO LTDA	432.10	63	149951
10/05/07	258	999	432 DISTRIBUICAO - AGUA	11 RIBEIRA APOIADO PARQUEIRA BELA VISTA - 93 MP	3934896	TUBO PONTA E BOLSA P/ ST DN600	167505 CAPTAÇÃO DE ÁGUA	12/05/54	432.10	384.21	00.04.09	37.92	54005 SANT'ORBAN CANALIZACAO LTDA	432.10	63	149952
10/05/07	258	999	432 DISTRIBUICAO - AGUA	11 RIBEIRA APOIADO PARQUEIRA BELA VISTA - 93 MP	3934897	TUBO PONTA E BOLSA P/ ST DN600	167505 CAPTAÇÃO DE ÁGUA	12/05/54	432.10	384.21	00.04.09	37.92	54005 SANT'ORBAN CANALIZACAO LTDA	432.10	63	149953
10/05/07	258	999	432 DISTRIBUICAO - AGUA	11 RIBEIRA APOIADO PARQUEIRA BELA VISTA - 93 MP	3934898	TUBO PONTA E BOLSA P/ ST DN600	167505 CAPTAÇÃO DE ÁGUA	12/05/54	432.10	384.21	00.04.09	37.92	54005 SANT'ORBAN CANALIZACAO LTDA	432.10	63	149954
10/05/07	258	999	432 DISTRIBUICAO - AGUA	11 RIBEIRA APOIADO PARQUEIRA BELA VISTA - 93 MP	3934899	TUBO PONTA E BOLSA P/ ST DN600	167505 CAPTAÇÃO DE ÁGUA	12/05/54	432.10	384.21	00.04.09	37.92	54005 SANT'ORBAN CANALIZACAO LTDA	432.10	63	149955
10/05/07	258	999	432 DISTRIBUICAO - AGUA	11 RIBEIRA APOIADO PARQUEIRA BELA VISTA - 93 MP	3934900	TUBO PONTA E BOLSA P/ ST DN600	167505 CAPTAÇÃO DE ÁGUA	12/05/54	432.10	384.21	00.04.09	37.92	54005 SANT'ORBAN CANALIZACAO LTDA	432.10	63	149956
10/05/07	258	999	432 DISTRIBUICAO - AGUA	11 RIBEIRA APOIADO PARQUEIRA BELA VISTA - 93 MP	3934901	TUBO PONTA E BOLSA P/ ST DN600	167505 CAPTAÇÃO DE ÁGUA	12/05/54	432.10	384.21	00.04.09	37.92	54005 SANT'ORBAN CANALIZACAO LTDA	432.10	63	149957
10/05/07	258	999	432 DISTRIBUICAO - AGUA	11 RIBEIRA APOIADO PARQUEIRA BELA VISTA - 93 MP	3934902	TUBO PONTA E BOLSA P/ ST DN600	167505 CAPTAÇÃO DE ÁGUA	12/05/54	432.10	384.21	00.04.09	37.92	54005 SANT'ORBAN CANALIZACAO LTDA	432.10	63	149958
10/05/07	258	999	432 DISTRIBUICAO - AGUA	11 RIBEIRA APOIADO PARQUEIRA BELA VISTA - 93 MP	3934903	TUBO PONTA E BOLSA P/ ST DN600	167505 CAPTAÇÃO DE ÁGUA	12/05/54	432.10	384.21	00.04.09	37.92	54005 SANT'ORBAN CANALIZACAO LTDA	432.10	63	149959
10/05/07	258	999	432 DISTRIBUICAO - AGUA	11 RIBEIRA APOIADO PARQUEIRA BELA VISTA - 93 MP	3934904	TUBO PONTA E BOLSA P/ ST DN600	167505 CAPTAÇÃO DE ÁGUA	12/05/54	432.10	384.21	00.04.09	37.92	54005 SANT'ORBAN CANALIZACAO LTDA	432.10	63	149960
10/05/07	258	999	432 DISTRIBUICAO - AGUA	11 RIBEIRA APOIADO PARQUEIRA BELA VISTA - 93 MP	3934905	TUBO PONTA E BOLSA P/ ST DN600	167505 CAPTAÇÃO DE ÁGUA	12/05/54	432.10	384.21	00.04.09	37.92	54005 SANT'ORBAN CANALIZACAO LTDA	432.10	63	149961
10/05/07	258	999	432 DISTRIBUICAO - AGUA	11 RIBEIRA APOIADO PARQUEIRA BELA VISTA - 93 MP	3934906	TUBO PONTA E BOLSA P/ ST DN600	167505 CAPTAÇÃO DE ÁGUA	12/05/54	432.10	384.21	00.04.09	37.92	54005 SANT'ORBAN CANALIZACAO LTDA	432.10	63	149962
10/05/07	258	999	432 DISTRIBUICAO - AGUA	11 RIBEIRA APOIADO PARQUEIRA BELA VISTA - 93 MP	3934907	TUBO PONTA E BOLSA P/ ST DN600	167505 CAPTAÇÃO DE ÁGUA	12/05/54	432.10	384.21	00.04.09	37.92	54005 SANT'ORBAN CANALIZACAO LTDA	432.10	63	149963
10/05/07	258	999	432 DISTRIBUICAO - AGUA	11 RIBEIRA APOIADO PARQUEIRA BELA VISTA - 93 MP	3934908	TUBO PONTA E BOLSA P/ ST DN600	167505 CAPTAÇÃO DE ÁGUA	12/05/54	432.10	384.21	00.04.09	37.92	54005 SANT'ORBAN CANALIZACAO LTDA	432.10	63	149964
10/05/07	258	999	432 DISTRIBUICAO - AGUA	11 RIBEIRA APOIADO PARQUEIRA BELA VISTA - 93 MP	3934909	TUBO PONTA E BOLSA P/ ST DN600	167505 CAPTAÇÃO DE ÁGUA	12/05/54	432.10	384.21	00.04.09	37.92	54005 SANT'ORBAN CANALIZACAO LTDA	432.10	63	149965
10/05/07	258	999	432 DISTRIBUICAO - AGUA	11 RIBEIRA APOIADO PARQUEIRA BELA VISTA - 93 MP	3934910	TUBO PONTA E BOLSA P/ ST DN600	167505 CAPTAÇÃO DE ÁGUA	12/05/54	432.10	384.21	00.04.09	37.92	54005 SANT'ORBAN CANALIZACAO LTDA	432.10	63	149966
10/05/07	258	999	432 DISTRIBUICAO - AGUA	11 RIBEIRA APOIADO PARQUEIRA BELA VISTA - 93 MP	3934911	TUBO PONTA E BOLSA P/ ST DN600	167505 CAPTAÇÃO DE ÁGUA	12/05/54	432.10	384.21	00.04.09	37.92	54005 SANT'ORBAN CANALIZACAO LTDA	432.10	63	149967
10/05/07	258	999	432 DISTRIBUICAO - AGUA	11 RIBEIRA APOIADO PARQUEIRA BELA VISTA - 93 MP	3934912	TUBO PONTA E BOLSA P/ ST DN600	167505 CAPTAÇÃO DE ÁGUA	12/05/54	432.10	384.21	00.04.09	37.92	54005 SANT'ORBAN CANALIZACAO LTDA	432.10	63	149968
10/05/07	258	999	432 DISTRIBUICAO - AGUA	11 RIBEIRA APOIADO PARQUEIRA BELA VISTA - 93 MP	3934913	TUBO PONTA E BOLSA P/ ST DN600	167505 CAPTAÇÃO DE ÁGUA	12/05/54	432.10	384.21	00.04.09	37.92	54005 SANT'ORBAN CANALIZACAO LTDA	432.10	63	149969
10/05/07	258	999	432 DISTRIBUICAO - AGUA	11 RIBEIRA APOIADO PARQUEIRA BELA VISTA - 93 MP	3934914	TUBO PONTA E BOLSA P/ ST DN600	167505 CAPTAÇÃO DE ÁGUA	12/05/54	432.10	384.21	00.04.09	37.92	54005 SANT'ORBAN CANALIZACAO LTDA	432.10	63	149970
10/05/07	258	999	432 DISTRIBUICAO - AGUA	11 RIBEIRA APOIADO PARQUEIRA BELA VISTA - 93 MP	3934915	TUBO PONTA E BOLSA P/ ST DN600	167505 CAPTAÇÃO DE ÁGUA	12/05/54	432.10	384.21	00.04.09	37.92	54005 SANT'ORBAN CANALIZACAO LTDA	432.10	63	149971
10/05/07	258	999	432 DISTRIBUICAO - AGUA	11 RIBEIRA APOIADO PARQUEIRA BELA VISTA - 93 MP	3934916	TUBO PONTA E BOLSA P/ ST DN600	167505 CAPTAÇÃO DE ÁGUA	12/05/54	432.10	384.21	00.04.09	37.92	54005 SANT'ORBAN CANALIZACAO LTDA	432.10	63	149972
10/05/07	258	999	432 DISTRIBUICAO - AGUA	11 RIBEIRA APOIADO PARQUEIRA BELA VISTA - 93 MP	3934917	TUBO PONTA E BOLSA P/ ST DN600	167505 CAPTAÇÃO DE ÁGUA	12/05/54	432.10	384.21	00.04.09	37.92	54005 SANT'ORBAN CANALIZACAO LTDA	432.10	63	149973
10/05/07	258	999	432 DISTRIBUICAO - AGUA	11 RIBEIRA APOIADO PARQUEIRA BELA VISTA - 93 MP	3934918	TUBO PONTA E BOLSA P/ ST DN600	167505 CAPTAÇÃO DE ÁGUA	12/05/54	432.10	384.21	00.04.09	37.92	54005 SANT'ORBAN CANALIZACAO LTDA	432.10	63	149974
10/05/07	258	999	432 DISTRIBUICAO - AGUA	11 RIBEIRA APOIADO PARQUEIRA BELA VISTA - 93 MP	3934919	TUBO PONTA E BOLSA P/ ST DN600	167505 CAPTAÇÃO DE ÁGUA	12/05/54	432.10	384.21	00.04.09	37.92	54005 SANT'ORBAN CANALIZACAO LTDA	432.10	63	149975
10/05/07	258	999	432 DISTRIBUICAO - AGUA	11 RIBEIRA APOIADO PARQUEIRA BELA VISTA - 93 MP	3934920	TUBO PONTA E BOLSA P/ ST DN600	167505 CAPTAÇÃO DE ÁGUA	12/05/54	432.10	384.21	00.04.09	37.92	54005 SANT'ORBAN CANALIZACAO LTDA	432.10	63	149976
10/05/07	258	999	432 DISTRIBUICAO - AGUA	11 RIBEIRA APOIADO PARQUEIRA BELA VISTA - 93 MP	3934921	TUBO PONTA E BOLSA P/ ST DN600	167505 CAPTAÇÃO DE ÁGUA	12/05/54	432.10	384.21	00.04.09	37.92	54005 SANT'ORBAN CANALIZACAO LTDA	432.10	63	149977
10/05/07	258	999	432 DISTRIBUICAO - AGUA	11 RIBEIRA APOIADO PARQUEIRA BELA VISTA - 93 MP	3934922	TUBO PONTA E BOLSA P/ ST DN600	167505 CAPTAÇÃO DE ÁGUA	12/05/54	432.10	384.21	00.04.09	37.92	54005 SANT'ORBAN CANALIZACAO LTDA	432.10	63	149978
10/05/07	258	999	432 DISTRIBUICAO - AGUA	11 RIBEIRA APOIADO PARQUEIRA BELA VISTA - 93 MP	3934923	TUBO PONTA E BOLSA P/ ST DN600	167505 CAPTAÇÃO DE ÁGUA	12/05/54	432.10	384.21	00.04.09	37.92	54005 SANT'ORBAN CANALIZACAO LTDA	432.10	63	149979
10/05/07	258	999	432 DISTRIBUICAO - AGUA	11 RIBEIRA APOIADO PARQUEIRA BELA VISTA - 93 MP	3934924	TUBO PONTA E BOLSA P/ ST DN600	167505 CAPTAÇÃO DE ÁGUA	12/05/54	432.10	384.21	00.04.09	37.92	54005 SANT'ORBAN CANALIZACAO LTDA	432.10	63	149980
10/05/07	258	999	432 DISTRIBUICAO - AGUA	11 RIBEIRA APOIADO PARQUEIRA BELA VISTA - 93 MP	3934925	TUBO PONTA E BOLSA P/ ST DN600	167505 CAPTAÇÃO DE ÁGUA	12/05/54	432.10	384.21	00.04.09	37.92	54005 SANT'ORBAN CANALIZACAO LTDA	432.10	63	149981
10/05/07	258	999	432 DISTRIBUICAO - AGUA	11 RIBEIRA APOIADO PARQUEIRA BELA VISTA - 93 MP	3934926	TUBO PONTA E BOLSA P/ ST DN600	167505 CAPTAÇÃO DE ÁGUA	12/05/54	432.10	384.21	00.04.09	37.92	54005 SANT'ORBAN CANALIZACAO LTDA	432.10	63	149982
10/05/07	258	999	432 DISTRIBUICAO - AGUA	11 RIBEIRA APOIADO PARQUEIRA BELA VISTA - 93 MP	3934927	TUBO PONTA E BOLSA P/ ST DN600	167505 CAPTAÇÃO DE ÁGUA	12/05/54	432.10	384.21	00.04.09	37.92	54005 SANT'ORBAN CANALIZACAO LTDA	432.10	63	149983
10/05/07	258	999	432 DISTRIBUICAO - AGUA	11 RIBEIRA APOIADO PARQUEIRA BELA VISTA - 93 MP	3934928	TUBO PONTA E BOLSA P/ ST DN600	167505 CAPTAÇÃO DE ÁGUA	12/05/54	432.10	384.21	00.04.09	37.92	54005 SANT'ORBAN CANALIZACAO LTDA	432.10	63	149984
10/05/07	258	999	432 DISTRIBUICAO - AGUA	11 RIBEIRA APOIADO PARQUEIRA BELA VISTA - 93 MP	3934929	TUBO PONTA E BOLSA P/ ST DN600	167505 CAPTAÇÃO DE ÁGUA	12/05/54	432.10	384.21	00.04.09	37.92	54005 SANT'ORBAN CANALIZACAO LTDA	432.10	63	149985
10/05/07	258	999	432 DISTRIBUICAO - AGUA	11 RIBEIRA APOIADO PARQUEIRA BELA VISTA - 93 MP	3934930	TUBO PONTA E BOLSA P/ ST DN600	167505 CAPTAÇÃO DE ÁGUA	12/05/54	432.10	384.21	00.04.09	37.92	54005 SANT'ORBAN CANALIZACAO LTDA	432.10	63	149986
10/05/07	258	999	432 DISTRIBUICAO - AGUA	11 RIBEIRA APOIADO PARQUEIRA BELA VISTA - 93 MP	3934931	TUBO PONTA E BOLSA P/ ST DN600	167505 CAPTAÇÃO DE ÁGUA	12/05/54	432.10	384.21	00.04.09	37.92	54005 SANT'ORBAN CANALIZACAO LTDA	432.10	63	149987
10/05/07	258	999	432 DISTRIBUICAO - AGUA	11 RIBEIRA APOIADO PARQUEIRA BELA VISTA - 93 MP	3934932	TUBO PONTA E BOLSA P/ ST DN600	167505 CAPTAÇÃO DE ÁGUA	12/05/54	432.10	384.21	00.04.09	37.92	54005 SANT'ORBAN CANALIZACAO LTDA	432.10	63	149988
10/05/07	258	999	432 DISTRIBUICAO - AGUA	11 RIBEIRA APOIADO PARQUEIRA BELA VISTA - 93 MP	3934933	TUBO PONTA E BOLSA P/ ST DN600	167505 CAPTAÇÃO DE ÁGUA	12/05/54	432.10	384.21	00.04.09	37.92	54005 SANT'ORBAN CANALIZACAO LTDA	432.10	63	149989
10/05/07	258	999	432 DISTRIBUICAO - AGUA	11 RIBEIRA APOIADO PARQUEIRA BELA VISTA - 93 MP	3934934	TUBO PONTA E BOLSA P/ ST DN600	167505 CAPTAÇÃO DE ÁGUA	12/05/54	432.10	384.21	00.04.09	37.92	54005 SANT'ORBAN CANALIZACAO LTDA	432.10	63	149990
10/05/07	258	999	432 DISTRIBUICAO - AGUA	11 RIBEIRA APOIADO PARQUEIRA BELA VISTA - 93 MP	3934935	TUBO PONTA E BOLSA P/ ST DN600	167505 CAPTAÇÃO DE ÁGUA	12/05/54	432.10	384.21	00.04.09	37.92	54005 SANT'ORBAN CANALIZACAO LTDA	432.10	63	149991
10/05/07	258	999	432 DISTRIBUICAO - AGUA	11 RIBEIRA APOIADO PARQUEIRA BELA VISTA - 93 MP	3934936	TUBO PONTA E BOLSA P/ ST DN600	167505 CAPTAÇÃO DE ÁGUA	12/05/54	432.10	384.21	00.04.09	37.92	54005 SANT'ORBAN CANALIZACAO LTDA	432.10	63	149992
10/05/07	258	999	432 DISTRIBUICAO - AGUA	11 RIBEIRA APOIADO PARQUEIRA BELA VISTA - 93 MP	3934937	TUBO PONTA E BOLSA P/ ST DN600	167505 CAPTAÇÃO DE ÁGUA	12/05/54	432.10	384.21	00.04.09	37.92	54005 SANT'ORBAN CANALIZACAO LTDA	432.10	63	149993
10/05/07	258	999	432 DISTRIBUICAO - AGUA	11 RIBEIRA APOIADO PARQUEIRA BELA VISTA - 93 MP	3934938	TUBO PONTA E BOLSA P/ ST DN600	167505 CAPTAÇÃO DE ÁGUA	12/05/54	432.10	384.21	00.04.09	37.92	54005 SANT'ORBAN CANALIZACAO LTDA	432.10	63	149994
10/05/07	258	999	432 DISTRIBUICAO - AGUA	11 RIBEIRA APOIADO PARQUEIRA BELA VISTA - 93 MP	3934939	TUBO PONTA E BOLSA P/ ST DN600	167505 CAPTAÇÃO DE ÁGUA	12/05/54	432.10

10/05/07	258	999	432 DISTRIBUIÇÃO - AÉREA	11 REDIMIN APOIADO PADGIDIM BRLA VETA - 50 MP	3303861	TUBO PVC/RIS 2 BOLSA P/ 47 DN600	167503	CAPTAÇÃO DE ÁGUA	12/05/54	432.10	394.21	01/04/05	37.92	54005	SUNYTOWN CANALIZAÇÃO LTDA	432.10	63	149545
10/05/07	258	999	432 DISTRIBUIÇÃO - AÉREA	11 REDIMIN APOIADO PADGIDIM BRLA VETA - 50 MP	3303862	TUBO PVC/RIS 2 BOLSA P/ 47 DN600	167503	CAPTAÇÃO DE ÁGUA	12/05/54	432.10	394.21	01/04/05	37.92	54005	SUNYTOWN CANALIZAÇÃO LTDA	432.10	63	149545
10/05/07	258	999	432 DISTRIBUIÇÃO - AÉREA	11 REDIMIN APOIADO PADGIDIM BRLA VETA - 50 MP	3303868	TUBO PVC/RIS 2 BOLSA P/ 47 DN600	167503	CAPTAÇÃO DE ÁGUA	12/05/54	432.10	394.21	01/04/05	37.92	54005	SUNYTOWN CANALIZAÇÃO LTDA	432.10	63	149545
10/05/07	258	999	432 DISTRIBUIÇÃO - AÉREA	11 REDIMIN APOIADO PADGIDIM BRLA VETA - 50 MP	3303869	TUBO PVC/RIS 2 BOLSA P/ 47 DN600	167503	CAPTAÇÃO DE ÁGUA	12/05/54	432.10	394.21	01/04/05	37.92	54005	SUNYTOWN CANALIZAÇÃO LTDA	432.10	63	149545
10/05/07	258	999	432 DISTRIBUIÇÃO - AÉREA	11 REDIMIN APOIADO PADGIDIM BRLA VETA - 50 MP	3303938	TUBO PVC/RIS 2 BOLSA P/ 47 DN600	167503	CAPTAÇÃO DE ÁGUA	12/05/54	432.10	394.21	01/04/05	37.92	54005	SUNYTOWN CANALIZAÇÃO LTDA	432.10	63	149545
10/05/07	258	999	432 DISTRIBUIÇÃO - AÉREA	11 REDIMIN APOIADO PADGIDIM BRLA VETA - 50 MP	3303942	TUBO PVC/RIS 2 BOLSA P/ 47 DN600	167503	CAPTAÇÃO DE ÁGUA	12/05/54	432.10	394.21	01/04/05	37.92	54005	SUNYTOWN CANALIZAÇÃO LTDA	432.10	63	149545
10/05/07	258	999	432 DISTRIBUIÇÃO - AÉREA	11 REDIMIN APOIADO PADGIDIM BRLA VETA - 50 MP	3303946	TUBO PVC/RIS 2 BOLSA P/ 47 DN600	167503	CAPTAÇÃO DE ÁGUA	12/05/54	432.10	394.21	01/04/05	37.92	54005	SUNYTOWN CANALIZAÇÃO LTDA	432.10	63	149545
10/05/07	258	999	432 DISTRIBUIÇÃO - AÉREA	11 REDIMIN APOIADO PADGIDIM BRLA VETA - 50 MP	3303948	TUBO PVC/RIS 2 BOLSA P/ 47 DN600	167503	CAPTAÇÃO DE ÁGUA	12/05/54	432.10	394.21	01/04/05	37.92	54005	SUNYTOWN CANALIZAÇÃO LTDA	432.10	63	149550
10/05/07	258	999	432 DISTRIBUIÇÃO - AÉREA	11 REDIMIN APOIADO PADGIDIM BRLA VETA - 50 MP	3303955	TUBO PVC/RIS 2 BOLSA P/ 47 DN600	167503	CAPTAÇÃO DE ÁGUA	12/05/54	432.10	394.21	01/04/05	37.92	54005	SUNYTOWN CANALIZAÇÃO LTDA	432.10	63	149550
10/05/07	258	999	432 DISTRIBUIÇÃO - AÉREA	11 REDIMIN APOIADO PADGIDIM BRLA VETA - 50 MP	3303960	TUBO PVC/RIS 2 BOLSA P/ 47 DN600	167503	CAPTAÇÃO DE ÁGUA	12/05/54	432.10	394.21	01/04/05	37.92	54005	SUNYTOWN CANALIZAÇÃO LTDA	432.10	63	149550
10/05/07	258	999	432 DISTRIBUIÇÃO - AÉREA	11 REDIMIN APOIADO PADGIDIM BRLA VETA - 50 MP	3303961	TUBO PVC/RIS 2 BOLSA P/ 47 DN600	167503	CAPTAÇÃO DE ÁGUA	12/05/54	432.10	394.21	01/04/05	37.92	54005	SUNYTOWN CANALIZAÇÃO LTDA	432.10	63	149550
10/05/07	258	999	432 DISTRIBUIÇÃO - AÉREA	11 REDIMIN APOIADO PADGIDIM BRLA VETA - 50 MP	3303962	TUBO PVC/RIS 2 BOLSA P/ 47 DN600	167503	CAPTAÇÃO DE ÁGUA	12/05/54	432.10	394.21	01/04/05	37.92	54005	SUNYTOWN CANALIZAÇÃO LTDA	432.10	63	149550
10/05/07	258	999	432 DISTRIBUIÇÃO - AÉREA	11 REDIMIN APOIADO PADGIDIM BRLA VETA - 50 MP	3303964	TUBO PVC/RIS 2 BOLSA P/ 47 DN600	167503	CAPTAÇÃO DE ÁGUA	12/05/54	432.10	394.21	01/04/05	37.92	54005	SUNYTOWN CANALIZAÇÃO LTDA	432.10	63	149550
10/05/07	258	999	432 DISTRIBUIÇÃO - AÉREA	11 REDIMIN APOIADO PADGIDIM BRLA VETA - 50 MP	3303965	TUBO PVC/RIS 2 BOLSA P/ 47 DN600	167503	CAPTAÇÃO DE ÁGUA	12/05/54	432.10	394.21	01/04/05	37.92	54005	SUNYTOWN CANALIZAÇÃO LTDA	432.10	63	149550
10/05/07	258	999	432 DISTRIBUIÇÃO - AÉREA	11 REDIMIN APOIADO PADGIDIM BRLA VETA - 50 MP	3303966	TUBO PVC/RIS 2 BOLSA P/ 47 DN600	167503	CAPTAÇÃO DE ÁGUA	12/05/54	432.10	394.21	01/04/05	37.92	54005	SUNYTOWN CANALIZAÇÃO LTDA	432.10	63	149550
10/05/07	258	999	432 DISTRIBUIÇÃO - AÉREA	11 REDIMIN APOIADO PADGIDIM BRLA VETA - 50 MP	3303967	TUBO PVC/RIS 2 BOLSA P/ 47 DN600	167503	CAPTAÇÃO DE ÁGUA	12/05/54	432.10	394.21	01/04/05	37.92	54005	SUNYTOWN CANALIZAÇÃO LTDA	432.10	63	149550
10/05/07	258	999	432 DISTRIBUIÇÃO - AÉREA	11 REDIMIN APOIADO PADGIDIM BRLA VETA - 50 MP	3303968	TUBO PVC/RIS 2 BOLSA P/ 47 DN600	167503	CAPTAÇÃO DE ÁGUA	12/05/54	432.10	394.21	01/04/05	37.92	54005	SUNYTOWN CANALIZAÇÃO LTDA	432.10	63	149550
10/05/07	258	999	432 DISTRIBUIÇÃO - AÉREA	11 REDIMIN APOIADO PADGIDIM BRLA VETA - 50 MP	3303969	TUBO PVC/RIS 2 BOLSA P/ 47 DN600	167503	CAPTAÇÃO DE ÁGUA	12/05/54	432.10	394.21	01/04/05	37.92	54005	SUNYTOWN CANALIZAÇÃO LTDA	432.10	63	149550
10/05/07	258	999	432 DISTRIBUIÇÃO - AÉREA	11 REDIMIN APOIADO PADGIDIM BRLA VETA - 50 MP	3303970	TUBO PVC/RIS 2 BOLSA P/ 47 DN600	167503	CAPTAÇÃO DE ÁGUA	12/05/54	432.10	394.21	01/04/05	37.92	54005	SUNYTOWN CANALIZAÇÃO LTDA	432.10	63	149550
10/05/07	258	999	432 DISTRIBUIÇÃO - AÉREA	11 REDIMIN APOIADO PADGIDIM BRLA VETA - 50 MP	3303971	TUBO PVC/RIS 2 BOLSA P/ 47 DN600	167503	CAPTAÇÃO DE ÁGUA	12/05/54	432.10	394.21	01/04/05	37.92	54005	SUNYTOWN CANALIZAÇÃO LTDA	432.10	63	149550
10/05/07	258	999	432 DISTRIBUIÇÃO - AÉREA	11 REDIMIN APOIADO PADGIDIM BRLA VETA - 50 MP	3303972	TUBO PVC/RIS 2 BOLSA P/ 47 DN600	167503	CAPTAÇÃO DE ÁGUA	12/05/54	432.10	394.21	01/04/05	37.92	54005	SUNYTOWN CANALIZAÇÃO LTDA	432.10	63	149551
10/05/07	258	999	432 DISTRIBUIÇÃO - AÉREA	11 REDIMIN APOIADO PADGIDIM BRLA VETA - 50 MP	3303973	TUBO PVC/RIS 2 BOLSA P/ 47 DN600	167503	CAPTAÇÃO DE ÁGUA	12/05/54	432.10	394.21	01/04/05	37.92	54005	SUNYTOWN CANALIZAÇÃO LTDA	432.10	63	149551
10/05/07	258	999	432 DISTRIBUIÇÃO - AÉREA	11 REDIMIN APOIADO PADGIDIM BRLA VETA - 50 MP	3303974	TUBO PVC/RIS 2 BOLSA P/ 47 DN600	167503	CAPTAÇÃO DE ÁGUA	12/05/54	432.10	394.21	01/04/05	37.92	54005	SUNYTOWN CANALIZAÇÃO LTDA	432.10	63	149551
10/05/07	258	999	432 DISTRIBUIÇÃO - AÉREA	11 REDIMIN APOIADO PADGIDIM BRLA VETA - 50 MP	3303975	TUBO PVC/RIS 2 BOLSA P/ 47 DN600	167503	CAPTAÇÃO DE ÁGUA	12/05/54	432.10	394.21	01/04/05	37.92	54005	SUNYTOWN CANALIZAÇÃO LTDA	432.10	63	149551
10/05/07	258	999	432 DISTRIBUIÇÃO - AÉREA	11 REDIMIN APOIADO PADGIDIM BRLA VETA - 50 MP	3303976	TUBO PVC/RIS 2 BOLSA P/ 47 DN600	167503	CAPTAÇÃO DE ÁGUA	12/05/54	432.10	394.21	01/04/05	37.92	54005	SUNYTOWN CANALIZAÇÃO LTDA	432.10	63	149551
10/05/07	258	999	432 DISTRIBUIÇÃO - AÉREA	11 REDIMIN APOIADO PADGIDIM BRLA VETA - 50 MP	3303977	TUBO PVC/RIS 2 BOLSA P/ 47 DN600	167503	CAPTAÇÃO DE ÁGUA	12/05/54	432.10	394.21	01/04/05	37.92	54005	SUNYTOWN CANALIZAÇÃO LTDA	432.10	63	149551
10/05/07	258	999	432 DISTRIBUIÇÃO - AÉREA	11 REDIMIN APOIADO PADGIDIM BRLA VETA - 50 MP	3303978	TUBO PVC/RIS 2 BOLSA P/ 47 DN600	167503	CAPTAÇÃO DE ÁGUA	12/05/54	432.10	394.21	01/04/05	37.92	54005	SUNYTOWN CANALIZAÇÃO LTDA	432.10	63	149551
10/05/07	258	999	432 DISTRIBUIÇÃO - AÉREA	11 REDIMIN APOIADO PADGIDIM BRLA VETA - 50 MP	3303979	TUBO PVC/RIS 2 BOLSA P/ 47 DN600	167503	CAPTAÇÃO DE ÁGUA	12/05/54	432.10	394.21	01/04/05	37.92	54005	SUNYTOWN CANALIZAÇÃO LTDA	432.10	63	149551
10/05/07	258	999	432 DISTRIBUIÇÃO - AÉREA	11 REDIMIN APOIADO PADGIDIM BRLA VETA - 50 MP	3303980	TUBO PVC/RIS 2 BOLSA P/ 47 DN600	167503	CAPTAÇÃO DE ÁGUA	12/05/54	432.10	394.21	01/04/05	37.92	54005	SUNYTOWN CANALIZAÇÃO LTDA	432.10	63	149551
10/05/07	258	999	432 DISTRIBUIÇÃO - AÉREA	11 REDIMIN APOIADO PADGIDIM BRLA VETA - 50 MP	3303981	TUBO PVC/RIS 2 BOLSA P/ 47 DN600	167503	CAPTAÇÃO DE ÁGUA	12/05/54	432.10	394.21	01/04/05	37.92	54005	SUNYTOWN CANALIZAÇÃO LTDA	432.10	63	149551
10/05/07	258	999	432 DISTRIBUIÇÃO - AÉREA	11 REDIMIN APOIADO PADGIDIM BRLA VETA - 50 MP	3303982	TUBO PVC/RIS 2 BOLSA P/ 47 DN600	167503	CAPTAÇÃO DE ÁGUA	12/05/54	432.10	394.21	01/04/05	37.92	54005	SUNYTOWN CANALIZAÇÃO LTDA	432.10	63	149551
10/05/07	258	999	432 DISTRIBUIÇÃO - AÉREA	11 REDIMIN APOIADO PADGIDIM BRLA VETA - 50 MP	3303983	TUBO PVC/RIS 2 BOLSA P/ 47 DN600	167503	CAPTAÇÃO DE ÁGUA	12/05/54	432.10	394.21	01/04/05	37.92	54005	SUNYTOWN CANALIZAÇÃO LTDA	432.10	63	149551
10/05/07	258	999	432 DISTRIBUIÇÃO - AÉREA	11 REDIMIN APOIADO PADGIDIM BRLA VETA - 50 MP	3303984	TUBO PVC/RIS 2 BOLSA P/ 47 DN600	167503	CAPTAÇÃO DE ÁGUA	12/05/54	432.10	394.21	01/04/05	37.92	54005	SUNYTOWN CANALIZAÇÃO LTDA	432.10	63	149551
10/05/07	258	999	432 DISTRIBUIÇÃO - AÉREA	11 REDIMIN APOIADO PADGIDIM BRLA VETA - 50 MP	3303985	TUBO PVC/RIS 2 BOLSA P/ 47 DN600	167503	CAPTAÇÃO DE ÁGUA	12/05/54	432.10	394.21	01/04/05	37.92	54005	SUNYTOWN CANALIZAÇÃO LTDA	432.10	63	149551
10/05/07	258	999	432 DISTRIBUIÇÃO - AÉREA	11 REDIMIN APOIADO PADGIDIM BRLA VETA - 50 MP	3303986	TUBO PVC/RIS 2 BOLSA P/ 47 DN600	167503	CAPTAÇÃO DE ÁGUA	12/05/54	432.10	394.21	01/04/05	37.92	54005	SUNYTOWN CANALIZAÇÃO LTDA	432.10	63	149551
10/05/07	258	999	432 DISTRIBUIÇÃO - AÉREA	11 REDIMIN APOIADO PADGIDIM BRLA VETA - 50 MP	3303987	TUBO PVC/RIS 2 BOLSA P/ 47 DN600	167503	CAPTAÇÃO DE ÁGUA	12/05/54	432.10	394.21	01/04/05	37.92	54005	SUNYTOWN CANALIZAÇÃO LTDA	432.10	63	149551
10/05/07	258	999	432 DISTRIBUIÇÃO - AÉREA	11 REDIMIN APOIADO PADGIDIM BRLA VETA - 50 MP	3303988	TUBO PVC/RIS 2 BOLSA P/ 47 DN600	167503	CAPTAÇÃO DE ÁGUA	12/05/54	432.10	394.21	01/04/05	37.92	54005	SUNYTOWN CANALIZAÇÃO LTDA	432.10	63	149551
10/05/07	258	999	432 DISTRIBUIÇÃO - AÉREA	11 REDIMIN APOIADO PADGIDIM BRLA VETA - 50 MP	3303989	TUBO PVC/RIS 2 BOLSA P/ 47 DN600	167503	CAPTAÇÃO DE ÁGUA	12/05/54	432.10	394.21	01/04/05	37.92	54005	SUNYTOWN CANALIZAÇÃO LTDA	432.10	63	149551
10/05/07	258	999	432 DISTRIBUIÇÃO - AÉREA	11 REDIMIN APOIADO PADGIDIM BRLA VETA - 50 MP	3303990	TUBO PVC/RIS 2 BOLSA P/ 47 DN600	167503	CAPTAÇÃO DE ÁGUA	12/05/54	432.10	394.21	01/04/05	37.92	54005	SUNYTOWN CANALIZAÇÃO LTDA	432.10	63	149551
10/05/07	258	999	432 DISTRIBUIÇÃO - AÉREA	11 REDIMIN APOIADO PADGIDIM BRLA VETA - 50 MP	3303991	TUBO PVC/RIS 2 BOLSA P/ 47 DN600	167503	CAPTAÇÃO DE ÁGUA	12/05/54	432.10	394.21	01/04/05	37.92	54005	SUNYTOWN CANALIZAÇÃO LTDA	432.10	63	149551
10/05/07	258	999	432 DISTRIBUIÇÃO - AÉREA	11 REDIMIN APOIADO PADGIDIM BRLA VETA - 50 MP	3303992	TUBO PVC/RIS 2 BOLSA P/ 47 DN600	167503	CAPTAÇÃO DE ÁGUA	12/05/54	432.10	394.21	01/04/05	37.92	54005	SUNYTOWN CANALIZAÇÃO LTDA	432.10	63	149551
10/05/07	258	999	432 DISTRIBUIÇÃO - AÉREA	11 REDIMIN APOIADO PADGIDIM BRLA VETA - 50 MP	3303993	TUBO PVC/RIS 2 BOLSA P/ 47 DN600	167503	CAPTAÇÃO DE ÁGUA	12/05/54	432.10	394.21	01/04/05	37.92	54005	SUNYTOWN CANALIZAÇÃO LTDA	432.10	63	149551
10/05/07	258	999	432 DISTRIBUIÇÃO - AÉREA	11 REDIMIN APOIADO PADGIDIM BRLA VETA - 50 MP	3303994	TUBO PVC/RIS 2 BOLSA P/ 47 DN600	167503	CAPTAÇÃO DE ÁGUA	12/05/54	432.10	394.21	01/04/05	37.92	54005	SUNYTOWN CANALIZAÇÃO LTDA	432.10	63	149551
10/05/07	258	999	432 DISTRIBUIÇÃO - AÉREA	11 REDIMIN APOIADO PADGIDIM BRLA VETA - 50 MP	3303995	TUBO PVC/RIS 2 BOLSA P/ 47 DN600	167503	CAPTAÇÃO DE ÁGUA	12/05/54	432.10	394.21	01/04/05	37.92	54005	SUNYTOWN CANALIZAÇÃO LTDA	432.10	63	149551
10/05/07	258	999	432 DISTRIBUIÇÃO - AÉREA	11 REDIMIN APOIADO PADGIDIM BRLA VETA - 50 MP	3303996	TUBO PVC/RIS 2 BOLSA P/ 47 DN600	167503	CAPTAÇÃO DE ÁGUA	12/05/54	432.10	394.21	01/04/05	37.92	54005	SUNYTOWN CANALIZAÇÃO LTDA	432.10	63	149551
10/05/07	258	999	432 DISTRIBUIÇÃO - AÉREA	11 REDIMIN APOIADO PADGIDIM BRLA VETA - 50 MP	3303997	TUBO PVC/RIS 2 BOLSA P/ 47 DN600	167503	CAPTAÇÃO DE ÁGUA	12/05/54	432.10	394.21	01/04/05	37.92	54005	SUNYTOWN CANALIZAÇÃO LTDA	432.10	63	149551
10/05/07	258	999	432 DISTRIBUIÇÃO - AÉREA	11 REDIMIN APOIADO PADGIDIM BRLA VETA - 50 MP	3303998	TUBO PVC/RIS 2 BOLSA P/ 47 DN600	167503	CAPTAÇÃO DE ÁGUA	12/05/54	432.10	394.21	01/04/05	37.92	54005	SUNYTOWN CANALIZAÇÃO LTDA	432.10	63	149551
10/05/07	258	999	432 DISTRIBUIÇÃO - AÉREA	11 REDIMIN APOIADO PADGIDIM BRLA VETA - 50 MP	3303999	TUBO PVC/RIS 2 BOLSA P/ 47 DN600	167503	CAPTAÇÃO DE ÁGUA	12/05/54	432.10	394.21	01/04/05	37.92	54005	SUNYTOWN CANALIZAÇÃO LTDA	432.10	63	149550
10/05/07	258	999	432 DISTRIBUIÇÃO - AÉREA	11 REDIMIN APOIADO PADGIDIM BRLA VETA - 50 MP	3304000	TUBO PVC/RIS 2 BOLSA P/ 47 DN600	167503	CAPTAÇÃO DE ÁGUA	12/05/54	432.10	394.21	01/04/05	37.92	54005	SUNYTOWN CANALIZAÇÃO LTDA	432.10	63	149550
10/05/07	258	999	432 DISTRIBUIÇÃO - AÉREA	11 REDIMIN APOIADO PADGIDIM BRLA VETA - 50 MP	3304001	TUBO PVC/RIS 2 BOLSA P/ 47 DN600	167503	CAPTAÇÃO DE ÁGUA	12/05/54	432.10	394.21	01/04/05	37.92	54005	SUNYTOWN CANALIZAÇÃO LTDA	432.10	63	149550
10/05/07	258	999	432 DISTRIBUIÇÃO - AÉREA	11 REDIMIN APOIADO PADGIDIM BRLA VETA - 50 MP	3304002	TUBO PVC/RIS 2 BOLSA P/ 47 DN600	167503	CAPTAÇÃO DE ÁGUA	12/05/54	432.10	394.21	01/04/05	37.92	54005	SUNYTOWN CANALIZAÇÃO LTDA	432.10	63	149550
10/05/07	258	999	432 DISTRIBUIÇÃO - AÉREA	11 REDIMIN APOIADO PADGIDIM BRLA VETA - 50 MP	3304003	TUBO PVC/RIS 2 BOLSA P/ 47 DN600	167503	CAPTAÇÃO DE ÁGUA	12/05/54	432.10	394.21	01/04/05	37.92	54005	SUNYTOWN CANALIZAÇÃO LTDA	432.10	63	149550
10/05/07	258	999	432 DISTRIBUIÇÃO - AÉREA	11 REDIMIN APOIADO PADGIDIM BRLA VETA - 50 MP	3304004	TUBO PVC/RIS 2 BOLSA P/ 47 DN600	167503	CAPTAÇÃO DE ÁGUA	12/05/54	432.10	394.21	01/04/05	37.92	54005	SUNYTOWN CANALIZAÇÃO LTDA	432.10	63	149550
10/05/07	258	999	432 DISTRIBUIÇÃO - AÉREA	11 REDIMIN APOIADO PADGIDIM BRLA VETA - 50 MP	3304005	TUBO PVC/RIS 2 BOLSA P/ 47 DN600	167503	CAPTAÇÃO DE ÁGUA	12/05/54	432.10	394.21	01/04/05	37.92	54005	SUNYTOWN CANALIZAÇÃO LTDA	432.10	63	149550
10/05/07	258	999	432 DISTRIBUIÇÃO - AÉREA	11 REDIMIN APOIADO PADGIDIM BRLA VETA - 50 MP	3304006	TUBO PVC/RIS 2 BOLSA P/ 47 DN600	167503	CAPTAÇÃO DE ÁGUA	12/05/54	432.10	394.21	01/04/05	37.92	54005	SUNYTOWN CANALIZAÇÃO LTDA	432.10	63	149550
10/05/07	258	999	432 DISTRIBUIÇÃO - AÉREA	11 REDIMIN APOIADO PADGIDIM BRLA VETA - 50 MP	3304007	TUBO PVC/RIS 2 BOLSA P/ 47 DN600	167503	CAPTAÇÃO DE ÁGUA	12/05/54	432.10	394.21	01/04/05	37.92	54005	SUNYTOWN CANALIZAÇÃO LTDA	432.10	63	149550
10/05/07	258	999	432 DISTRIBUIÇÃO - AÉREA	11 REDIMIN APOIADO PADGIDIM BRLA VETA - 50 MP	3304008	TUBO PVC/RIS 2 BOLSA P/ 47 DN600	167503	CAPTAÇÃO DE ÁGUA	12/05/54	432.10	394.21	01/04/05	37.92	54005	SUNYTOWN CANALIZAÇÃO LTDA	432.10	63	149550
10/05/07	258	999	432 DISTRIBUIÇÃO - AÉREA	11 REDIMIN APOIADO PADGIDIM BRLA VETA - 50 MP	3304009	TUBO PVC/RIS 2 BOLSA P/ 47 DN600	167503	CAPTAÇÃO DE ÁGUA	12/05/54	432.10	394.21	01/04/05	37.92	54005	SUNYTOWN CANALIZAÇÃO LTDA	432.10	63	149550
10/05/07	258	999	432 DISTRIBUIÇÃO - AÉREA	11 REDIMIN APOIADO PADGIDIM BRLA VETA - 50 MP	3304010	TUBO PVC/RIS 2 BOLSA P/ 47 DN600	167503	CAPTAÇÃO DE ÁGUA	12/05/54	432.10	394.21	01/04/05	37.92	54005	SUNYTOWN CANALIZAÇÃO LTDA	432.10	63	149550
10/05/07	258	999	432 DISTRIBUIÇÃO - AÉREA	11 REDIMIN APOIADO PADGIDIM BRLA VETA - 50 MP	3304011	TUBO PVC/RIS 2 BOLSA P/ 47 DN600	167503	CAPTAÇÃO DE ÁGUA	12/05/54	432.10	394.21	01/04/05	37.92	54005	SUNYTOWN CANALIZAÇÃO LTDA	432.10	63	149550
10/05/07	258	999	432 DISTRIBUIÇÃO - AÉREA	11 REDIMIN APOIADO PADGIDIM BRLA VETA - 50 MP	3304012	TUBO PVC/RIS 2 BOLSA P/ 47 DN600	167503	CAPTAÇÃO DE ÁGUA	12/05/54	432.10	394.21	01/04/05	37.92	54005	SUNYTOWN CANALIZAÇÃO LTDA	432.10	63	149550
10/05/07	258	999	432 DISTRIBUIÇÃO - AÉREA	11 REDIMIN APOIADO PADGIDIM BRLA VETA - 50 MP	3304013	TUBO PVC/RIS 2 BOLSA P/ 47 DN600	167503	CAPTAÇÃO DE ÁGUA	12/05/54	432.10	394.21	01/04/05	37.92	54005	SUNYTOWN CANALIZAÇÃO LTDA	432.10	63	149550
10/05/07	258	999	432 DISTRIBUIÇÃO - AÉREA	11 REDIMIN APOIADO PADGIDIM BRLA VETA - 50 MP	3304014	TUBO PVC/RIS 2 BOLSA P/ 47 DN600	167503	CAPTAÇÃO DE ÁGUA	12/05/54	432.10	394.21	01/04/05	37.92	54005	SUNYTOWN CANALIZAÇÃO LTDA	432.10	63	149550
10/05/07	258	999	432 DISTRIBUIÇÃO - AÉREA	11 REDIMIN APOIADO PADGIDIM BRLA VETA - 50 MP	3304015	TUBO PVC/RIS 2 BOLSA P/ 47 DN600	167503	CAPTAÇÃO DE ÁGUA	12/05/54	432.10	394.21	01/04/05	37.92	54005	SUNYTOWN CANALIZAÇÃO LTDA	432.10	63	149550
10/05/07	258	999	432 DISTRIBUIÇÃO - AÉREA	11 REDIMIN APOIADO PADGIDIM BRLA VETA - 50 MP	3304016	TUBO PVC/RIS 2 BOLSA P/ 47 DN600	167503	CAPTAÇÃO DE ÁGUA	12/05/54	432.10	394.21	01/04/05	37.92	54005	SUNYTOWN CANALIZAÇÃO LTDA	432.10	63	149550
10/05/07	258	999	432 DISTRIBUIÇÃO - AÉREA	11 REDIMIN APOIADO PADGIDIM BRLA VETA - 50 MP	3304017	TUBO PVC/RIS 2 BOLSA P/ 47 DN600	167503	CAPTAÇÃO DE ÁGUA	12/05/54	432.10	394.21	01/04/05	37.92	54005	SUNYTOWN CANALIZAÇÃO LTDA	432.10	63	149550
10/05/07	258	999	432 DISTRIBUIÇÃO - AÉREA	11 REDIMIN APOIADO PADGIDIM BRLA VETA - 50 MP	3304018	TUBO PVC/RIS 2 BOLSA P/ 47 DN600	167503	CAPTAÇÃO DE ÁGUA	12/05/54	432.10	394.21	01/04/05	37.92	54005	SUNYTOWN CANALIZAÇÃO LTDA	432.10	63	149550
10/05/07	258	999	432 DISTRIBUIÇÃO - AÉREA	11 REDIMIN APOIADO PADGIDIM BRLA VETA - 50 MP	3304019	TUBO PVC/RIS 2 BOLSA P/ 47 DN600	167503	CAPTAÇÃO DE ÁGUA	12/05/54	432.10	394.21	01/04/05	37.92	54005	SUNYTOWN CANALIZAÇÃO LTDA	432.10	63	149550
10/05/07	258	999	432 DISTRIBUIÇÃO - AÉREA	11 REDIMIN APOIADO PADGIDIM BRLA VETA - 50 MP	3304020	TUBO PVC/RIS 2 BOLSA P/ 47 DN600	167503	CAPTAÇÃO DE ÁGUA	12/05/54	432.10	394.21	01/04/05	37.92	54005	SUNYTOWN CANALIZAÇÃO LTDA	432.10	63	149550
10/05/07	258	999	432 DISTRIBUIÇÃO - AÉREA	11 REDIMIN APOIADO PADGIDIM BRLA VETA - 50 MP	3304021	TUBO PVC/RIS 2 BOLSA P/ 47 DN600	167503	CAPTAÇÃO DE ÁGUA	12/05/54	432.10	394.21	01/04/05	37.92	54005	SUNYTOWN CANALIZAÇÃO LTDA	432.10	63	149550
10/05/07	258	999	432 DISTRIBUIÇÃO - AÉREA	11 REDIMIN APOIADO PADGIDIM BRLA VETA - 50 MP	3304022	TUBO PVC/RIS 2 BOLSA P/ 47 DN600	167503	CAPTAÇÃO DE ÁGUA	12/05/54	432.10	394.21	01/04/05	37.92	54005	SUNYTOWN CANALIZAÇÃO LTDA	432.10	63	149550
10/05/07	258	999	432 DISTRIBUIÇÃO - AÉREA	11 REDIMIN APOIADO PADGIDIM BRLA VETA - 50 MP	3304023	TUBO PVC/RIS 2 BOLSA P/ 47 DN600	167503	CAPTAÇÃO DE ÁGUA	12/05/54	432.10	394.21	01/04/05	37.92	54005	SUNYTOWN CANALIZAÇÃO LTDA	432.10	63	149550
10/05/07	258	999	432 DISTRIBUIÇÃO - AÉREA	11 REDIMIN APOIADO PADGIDIM BRLA VETA - 50 MP	3304024	TUBO PVC/RIS 2 BOLSA P/ 47 DN600	167503	CAPTAÇÃO DE ÁGUA	12/05/54	432.10	394.21	01/04/05	37.92	54005	SUNYTOWN CANALIZAÇÃO LTDA	432.10	63	149550
10/05/07	258	999	432 DISTRIBUIÇÃO - AÉREA	11 REDIMIN APOIADO PADGIDIM BRLA VETA - 50 MP	3304025	TUBO PVC/RIS 2 BOLSA P/ 47 DN600	167503	CAPTAÇÃO DE ÁGUA	12/05/54	432.10	394.21	01/04/05	37.92	54005	SUNYTOWN CANALIZAÇÃO LTDA	432.10	63	149550
10/05/07	258	999	432 DISTRIBUIÇÃO - AÉREA	11 REDIM

10/05/07	230	999	429 CAPTACAO SUPERFICIAL	11 MONIAGUA (RANCHO GRANDE)	3303060	TUBO PVC EPOXI 20 CM/600	167970 CAPTAÇÃO DE ÁGUA	11/17/54	352	320	12/07/54	32	80074 CERR PLASTIK INDUSTRIA LTDA	392	63	01127
10/05/07	230	999	429 CAPTACAO SUPERFICIAL	11 MONIAGUA (RANCHO GRANDE)	3303053	TUBO PVC EPOXI 20 CM/600	167970 CAPTAÇÃO DE ÁGUA	11/17/54	352	320	12/07/54	32	80074 CERR PLASTIK INDUSTRIA LTDA	392	63	01127
10/05/07	230	999	429 CAPTACAO SUPERFICIAL	11 MONIAGUA (RANCHO GRANDE)	3303043	TUBO PVC EPOXI 20 CM/600	167970 CAPTAÇÃO DE ÁGUA	11/17/54	352	320	12/07/54	32	80074 CERR PLASTIK INDUSTRIA LTDA	392	63	01127
10/05/07	230	999	429 CAPTACAO SUPERFICIAL	11 MONIAGUA (RANCHO GRANDE)	3303047	TUBO PVC EPOXI 20 CM/600	167970 CAPTAÇÃO DE ÁGUA	11/17/54	352	320	12/07/54	32	80074 CERR PLASTIK INDUSTRIA LTDA	392	63	01127
10/05/07	230	999	429 CAPTACAO SUPERFICIAL	11 MONIAGUA (RANCHO GRANDE)	3303075	TUBO PVC EPOXI 20 CM/600	167970 CAPTAÇÃO DE ÁGUA	11/17/54	352	320	12/07/54	32	80074 CERR PLASTIK INDUSTRIA LTDA	392	63	01127
10/05/07	230	999	429 CAPTACAO SUPERFICIAL	11 MONIAGUA (RANCHO GRANDE)	3303046	TUBO PVC EPOXI 20 CM/600	167970 CAPTAÇÃO DE ÁGUA	11/17/54	352	320	12/07/54	32	80074 CERR PLASTIK INDUSTRIA LTDA	392	63	01127
10/05/07	230	999	429 CAPTACAO SUPERFICIAL	11 MONIAGUA (RANCHO GRANDE)	3303055	TUBO PVC EPOXI 20 CM/600	167970 CAPTAÇÃO DE ÁGUA	11/17/54	352	320	12/07/54	32	80074 CERR PLASTIK INDUSTRIA LTDA	392	63	01127
10/05/07	230	999	429 CAPTACAO SUPERFICIAL	11 MONIAGUA (RANCHO GRANDE)	3303054	TUBO PVC EPOXI 20 CM/600	167970 CAPTAÇÃO DE ÁGUA	11/17/54	352	320	12/07/54	32	80074 CERR PLASTIK INDUSTRIA LTDA	392	63	01123
10/05/07	230	999	429 CAPTACAO SUPERFICIAL	11 MONIAGUA (RANCHO GRANDE)	3303033	TUBO PVC EPOXI 20 CM/600	167970 CAPTAÇÃO DE ÁGUA	11/17/54	352	320	12/07/54	32	80074 CERR PLASTIK INDUSTRIA LTDA	392	63	01123
10/05/07	230	999	429 CAPTACAO SUPERFICIAL	11 MONIAGUA (RANCHO GRANDE)	3303018	TUBO PVC EPOXI 20 CM/600	167970 CAPTAÇÃO DE ÁGUA	11/17/54	352	320	12/07/54	32	80074 CERR PLASTIK INDUSTRIA LTDA	392	63	01123
10/05/07	230	999	429 CAPTACAO SUPERFICIAL	11 MONIAGUA (RANCHO GRANDE)	3303023	TUBO PVC EPOXI 20 CM/600	167970 CAPTAÇÃO DE ÁGUA	11/17/54	352	320	12/07/54	32	80074 CERR PLASTIK INDUSTRIA LTDA	392	63	01123
10/05/07	230	999	429 CAPTACAO SUPERFICIAL	11 MONIAGUA (RANCHO GRANDE)	3303027	TUBO PVC EPOXI 20 CM/600	167970 CAPTAÇÃO DE ÁGUA	11/17/54	352	320	12/07/54	32	80074 CERR PLASTIK INDUSTRIA LTDA	392	63	01123
10/05/07	230	999	429 CAPTACAO SUPERFICIAL	11 MONIAGUA (RANCHO GRANDE)	3303034	TUBO PVC EPOXI 20 CM/600	167970 CAPTAÇÃO DE ÁGUA	11/17/54	352	320	12/07/54	32	80074 CERR PLASTIK INDUSTRIA LTDA	392	63	01123
10/05/07	230	999	429 CAPTACAO SUPERFICIAL	11 MONIAGUA (RANCHO GRANDE)	3303072	TUBO PVC EPOXI 20 CM/600	167970 CAPTAÇÃO DE ÁGUA	11/17/54	352	320	12/07/54	32	80074 CERR PLASTIK INDUSTRIA LTDA	392	63	01123
10/05/07	230	999	429 CAPTACAO SUPERFICIAL	11 MONIAGUA (RANCHO GRANDE)	3303061	TUBO PVC EPOXI 20 CM/600	167970 CAPTAÇÃO DE ÁGUA	11/17/54	352	320	12/07/54	32	80074 CERR PLASTIK INDUSTRIA LTDA	392	63	01123
10/05/07	230	999	429 CAPTACAO SUPERFICIAL	11 MONIAGUA (RANCHO GRANDE)	3303027	TUBO PVC EPOXI 20 CM/600	167970 CAPTAÇÃO DE ÁGUA	11/17/54	352	320	12/07/54	32	80074 CERR PLASTIK INDUSTRIA LTDA	392	63	01123
10/05/07	230	999	429 CAPTACAO SUPERFICIAL	11 MONIAGUA (RANCHO GRANDE)	3303044	TUBO PVC EPOXI 20 CM/600	167970 CAPTAÇÃO DE ÁGUA	11/17/54	352	320	12/07/54	32	80074 CERR PLASTIK INDUSTRIA LTDA	392	63	01123
10/05/07	230	999	429 CAPTACAO SUPERFICIAL	11 MONIAGUA (RANCHO GRANDE)	3303014	TUBO PVC EPOXI 20 CM/600	167970 CAPTAÇÃO DE ÁGUA	11/17/54	352	320	12/07/54	32	80074 CERR PLASTIK INDUSTRIA LTDA	392	63	01116
10/05/07	230	999	429 CAPTACAO SUPERFICIAL	11 MONIAGUA (RANCHO GRANDE)	3303023	TUBO PVC EPOXI 20 CM/600	167970 CAPTAÇÃO DE ÁGUA	11/17/54	352	320	12/07/54	32	80074 CERR PLASTIK INDUSTRIA LTDA	392	63	01116
10/05/07	230	999	429 CAPTACAO SUPERFICIAL	11 MONIAGUA (RANCHO GRANDE)	3303063	TUBO PVC EPOXI 20 CM/600	167970 CAPTAÇÃO DE ÁGUA	11/17/54	352	320	12/07/54	32	80074 CERR PLASTIK INDUSTRIA LTDA	392	63	01116
10/05/07	230	999	429 CAPTACAO SUPERFICIAL	11 MONIAGUA (RANCHO GRANDE)	3303095	TUBO PVC EPOXI 20 CM/600	167970 CAPTAÇÃO DE ÁGUA	11/17/54	352	320	12/07/54	32	80074 CERR PLASTIK INDUSTRIA LTDA	392	63	01116
10/05/07	230	999	429 CAPTACAO SUPERFICIAL	11 MONIAGUA (RANCHO GRANDE)	3303085	TUBO PVC EPOXI 20 CM/600	167970 CAPTAÇÃO DE ÁGUA	11/17/54	352	320	12/07/54	32	80074 CERR PLASTIK INDUSTRIA LTDA	392	63	01116
10/05/07	230	999	429 CAPTACAO SUPERFICIAL	11 MONIAGUA (RANCHO GRANDE)	3303053	TUBO PVC EPOXI 20 CM/600	167970 CAPTAÇÃO DE ÁGUA	11/17/54	352	320	12/07/54	32	80074 CERR PLASTIK INDUSTRIA LTDA	392	63	01116
10/05/07	230	999	429 CAPTACAO SUPERFICIAL	11 MONIAGUA (RANCHO GRANDE)	3303057	TUBO PVC EPOXI 20 CM/600	167970 CAPTAÇÃO DE ÁGUA	11/17/54	352	320	12/07/54	32	80074 CERR PLASTIK INDUSTRIA LTDA	392	63	01116
10/05/07	230	999	429 CAPTACAO SUPERFICIAL	11 MONIAGUA (RANCHO GRANDE)	3303039	TUBO PVC EPOXI 20 CM/600	167970 CAPTAÇÃO DE ÁGUA	11/17/54	352	320	12/07/54	32	80074 CERR PLASTIK INDUSTRIA LTDA	392	63	01116
10/05/07	230	999	429 CAPTACAO SUPERFICIAL	11 MONIAGUA (RANCHO GRANDE)	3303029	TUBO PVC EPOXI 20 CM/600	167970 CAPTAÇÃO DE ÁGUA	11/17/54	352	320	12/07/54	32	80074 CERR PLASTIK INDUSTRIA LTDA	392	63	01116
10/05/07	230	999	429 CAPTACAO SUPERFICIAL	11 MONIAGUA (RANCHO GRANDE)	3303022	TUBO PVC EPOXI 20 CM/600	167970 CAPTAÇÃO DE ÁGUA	11/17/54	352	320	12/07/54	32	80074 CERR PLASTIK INDUSTRIA LTDA	392	63	01116
10/05/07	230	999	429 CAPTACAO SUPERFICIAL	11 MONIAGUA (RANCHO GRANDE)	3303023	TUBO PVC EPOXI 20 CM/600	167970 CAPTAÇÃO DE ÁGUA	11/17/54	352	320	12/07/54	32	80074 CERR PLASTIK INDUSTRIA LTDA	392	63	01116
10/05/07	230	999	429 CAPTACAO SUPERFICIAL	11 MONIAGUA (RANCHO GRANDE)	3303024	TUBO PVC EPOXI 20 CM/600	167970 CAPTAÇÃO DE ÁGUA	11/17/54	352	320	12/07/54	32	80074 CERR PLASTIK INDUSTRIA LTDA	392	63	01116
10/05/07	230	999	429 CAPTACAO SUPERFICIAL	11 MONIAGUA (RANCHO GRANDE)	3329960	TUBO PVC EPOXI 20 CM/600	167970 CAPTAÇÃO DE ÁGUA	11/17/54	352	320	12/07/54	32	80074 CERR PLASTIK INDUSTRIA LTDA	392	63	01062
10/05/07	230	999	429 CAPTACAO SUPERFICIAL	11 MONIAGUA (RANCHO GRANDE)	3329963	TUBO PVC EPOXI 20 CM/600	167970 CAPTAÇÃO DE ÁGUA	11/17/54	352	320	12/07/54	32	80074 CERR PLASTIK INDUSTRIA LTDA	392	63	01062
10/05/07	230	999	429 CAPTACAO SUPERFICIAL	11 MONIAGUA (RANCHO GRANDE)	3329968	TUBO PVC EPOXI 20 CM/600	167970 CAPTAÇÃO DE ÁGUA	11/17/54	352	320	12/07/54	32	80074 CERR PLASTIK INDUSTRIA LTDA	392	63	01062
10/05/07	230	999	429 CAPTACAO SUPERFICIAL	11 MONIAGUA (RANCHO GRANDE)	3329967	TUBO PVC EPOXI 20 CM/600	167970 CAPTAÇÃO DE ÁGUA	11/17/54	352	320	12/07/54	32	80074 CERR PLASTIK INDUSTRIA LTDA	392	63	01062
10/05/07	230	999	429 CAPTACAO SUPERFICIAL	11 MONIAGUA (RANCHO GRANDE)	3329960	TUBO PVC EPOXI 20 CM/600	167970 CAPTAÇÃO DE ÁGUA	11/17/54	352	320	12/07/54	32	80074 CERR PLASTIK INDUSTRIA LTDA	392	63	01062
10/05/07	230	999	429 CAPTACAO SUPERFICIAL	11 MONIAGUA (RANCHO GRANDE)	3329969	TUBO PVC EPOXI 20 CM/600	167970 CAPTAÇÃO DE ÁGUA	11/17/54	352	320	12/07/54	32	80074 CERR PLASTIK INDUSTRIA LTDA	392	63	01062
10/05/07	230	999	429 CAPTACAO SUPERFICIAL	11 MONIAGUA (RANCHO GRANDE)	3329963	TUBO PVC EPOXI 20 CM/600	167970 CAPTAÇÃO DE ÁGUA	11/17/54	352	320	12/07/54	32	80074 CERR PLASTIK INDUSTRIA LTDA	392	63	01062
10/05/07	230	999	429 CAPTACAO SUPERFICIAL	11 MONIAGUA (RANCHO GRANDE)	3329964	TUBO PVC EPOXI 20 CM/600	167970 CAPTAÇÃO DE ÁGUA	11/17/54	352	320	12/07/54	32	80074 CERR PLASTIK INDUSTRIA LTDA	392	63	01062
10/05/07	230	999	429 CAPTACAO SUPERFICIAL	11 MONIAGUA (RANCHO GRANDE)	3329958	TUBO PVC EPOXI 20 CM/600	167970 CAPTAÇÃO DE ÁGUA	11/17/54	352	320	12/07/54	32	80074 CERR PLASTIK INDUSTRIA LTDA	392	63	01062
10/05/07	230	999	429 CAPTACAO SUPERFICIAL	11 MONIAGUA (RANCHO GRANDE)	3329960	TUBO PVC EPOXI 20 CM/600	167970 CAPTAÇÃO DE ÁGUA	11/17/54	352	320	12/07/54	32	80074 CERR PLASTIK INDUSTRIA LTDA	392	63	01062
10/05/07	230	999	429 CAPTACAO SUPERFICIAL	11 MONIAGUA (RANCHO GRANDE)	3329964	TUBO PVC EPOXI 20 CM/600	167970 CAPTAÇÃO DE ÁGUA	11/17/54	352	320	12/07/54	32	80074 CERR PLASTIK INDUSTRIA LTDA	392	63	01062
10/05/07	230	999	429 CAPTACAO SUPERFICIAL	11 MONIAGUA (RANCHO GRANDE)	3329962	TUBO PVC EPOXI 20 CM/600	167970 CAPTAÇÃO DE ÁGUA	11/17/54	352	320	12/07/54	32	80074 CERR PLASTIK INDUSTRIA LTDA	392	63	01062
10/05/07	230	999	429 CAPTACAO SUPERFICIAL	11 MONIAGUA (RANCHO GRANDE)	3329961	TUBO PVC EPOXI 20 CM/600	167970 CAPTAÇÃO DE ÁGUA	11/17/54	352	320	12/07/54	32	80074 CERR PLASTIK INDUSTRIA LTDA	392	63	01061
10/05/07	230	999	429 CAPTACAO SUPERFICIAL	11 MONIAGUA (RANCHO GRANDE)	3329963	TUBO PVC EPOXI 20 CM/600	167970 CAPTAÇÃO DE ÁGUA	11/17/54	352	320	12/07/54	32	80074 CERR PLASTIK INDUSTRIA LTDA	392	63	01061
10/05/07	230	999	429 CAPTACAO SUPERFICIAL	11 MONIAGUA (RANCHO GRANDE)	3329962	TUBO PVC EPOXI 20 CM/600	167970 CAPTAÇÃO DE ÁGUA	11/17/54	352	320	12/07/54	32	80074 CERR PLASTIK INDUSTRIA LTDA	392	63	01061

10/05/07	230	999	429 CAPITALIZAÇÃO SUPERFICIAL	11 WOMBAQUI (RANCHO GRANDE)	3028349	TUBO PVC ESPIRO 20 CINZEIO	167970 CAPTAÇÃO DE ÁGUA	11/07/54	352	320	12/07/54	32	80074 CORP PLASTIK INDUSTRIA LTDA	392	63	00080
10/05/07	230	999	429 CAPITALIZAÇÃO SUPERFICIAL	11 WOMBAQUI (RANCHO GRANDE)	3028400	TUBO PVC ESPIRO 20 CINZEIO	167970 CAPTAÇÃO DE ÁGUA	11/07/54	352	320	12/07/54	32	80074 CORP PLASTIK INDUSTRIA LTDA	392	63	00080
10/05/07	230	999	429 CAPITALIZAÇÃO SUPERFICIAL	11 WOMBAQUI (RANCHO GRANDE)	3028455	TUBO PVC ESPIRO 20 CINZEIO	167970 CAPTAÇÃO DE ÁGUA	11/07/54	352	320	12/07/54	32	80074 CORP PLASTIK INDUSTRIA LTDA	392	63	00087
10/05/07	230	999	429 CAPITALIZAÇÃO SUPERFICIAL	11 WOMBAQUI (RANCHO GRANDE)	3028508	TUBO PVC ESPIRO 20 CINZEIO	167970 CAPTAÇÃO DE ÁGUA	11/07/54	352	320	12/07/54	32	80074 CORP PLASTIK INDUSTRIA LTDA	392	63	00087
10/05/07	230	999	429 CAPITALIZAÇÃO SUPERFICIAL	11 WOMBAQUI (RANCHO GRANDE)	3028576	TUBO PVC ESPIRO 20 CINZEIO	167970 CAPTAÇÃO DE ÁGUA	11/07/54	352	320	12/07/54	32	80074 CORP PLASTIK INDUSTRIA LTDA	392	63	00087
10/05/07	230	999	429 CAPITALIZAÇÃO SUPERFICIAL	11 WOMBAQUI (RANCHO GRANDE)	3028629	TUBO PVC ESPIRO 20 CINZEIO	167970 CAPTAÇÃO DE ÁGUA	11/07/54	352	320	12/07/54	32	80074 CORP PLASTIK INDUSTRIA LTDA	392	63	00087
10/05/07	230	999	429 CAPITALIZAÇÃO SUPERFICIAL	11 WOMBAQUI (RANCHO GRANDE)	3028681	TUBO PVC ESPIRO 20 CINZEIO	167970 CAPTAÇÃO DE ÁGUA	11/07/54	352	320	12/07/54	32	80074 CORP PLASTIK INDUSTRIA LTDA	392	63	00087
10/05/07	230	999	429 CAPITALIZAÇÃO SUPERFICIAL	11 WOMBAQUI (RANCHO GRANDE)	3028738	TUBO PVC ESPIRO 20 CINZEIO	167970 CAPTAÇÃO DE ÁGUA	11/07/54	352	320	12/07/54	32	80074 CORP PLASTIK INDUSTRIA LTDA	392	63	00087
10/05/07	230	999	429 CAPITALIZAÇÃO SUPERFICIAL	11 WOMBAQUI (RANCHO GRANDE)	3028790	TUBO PVC ESPIRO 20 CINZEIO	167970 CAPTAÇÃO DE ÁGUA	11/07/54	352	320	12/07/54	32	80074 CORP PLASTIK INDUSTRIA LTDA	392	63	00087
10/05/07	230	999	429 CAPITALIZAÇÃO SUPERFICIAL	11 WOMBAQUI (RANCHO GRANDE)	3028843	TUBO PVC ESPIRO 20 CINZEIO	167970 CAPTAÇÃO DE ÁGUA	11/07/54	352	320	12/07/54	32	80074 CORP PLASTIK INDUSTRIA LTDA	392	63	00087
10/05/07	230	999	429 CAPITALIZAÇÃO SUPERFICIAL	11 WOMBAQUI (RANCHO GRANDE)	3028895	TUBO PVC ESPIRO 20 CINZEIO	167970 CAPTAÇÃO DE ÁGUA	11/07/54	352	320	12/07/54	32	80074 CORP PLASTIK INDUSTRIA LTDA	392	63	00087
10/05/07	230	999	429 CAPITALIZAÇÃO SUPERFICIAL	11 WOMBAQUI (RANCHO GRANDE)	3028947	TUBO PVC ESPIRO 20 CINZEIO	167970 CAPTAÇÃO DE ÁGUA	11/07/54	352	320	12/07/54	32	80074 CORP PLASTIK INDUSTRIA LTDA	392	63	00087
10/05/07	230	999	429 CAPITALIZAÇÃO SUPERFICIAL	11 WOMBAQUI (RANCHO GRANDE)	3028998	TUBO PVC ESPIRO 20 CINZEIO	167970 CAPTAÇÃO DE ÁGUA	11/07/54	352	320	12/07/54	32	80074 CORP PLASTIK INDUSTRIA LTDA	392	63	00087
10/05/07	230	999	429 CAPITALIZAÇÃO SUPERFICIAL	11 WOMBAQUI (RANCHO GRANDE)	3029049	TUBO PVC ESPIRO 20 CINZEIO	167970 CAPTAÇÃO DE ÁGUA	11/07/54	352	320	12/07/54	32	80074 CORP PLASTIK INDUSTRIA LTDA	392	63	00087
10/05/07	230	999	429 CAPITALIZAÇÃO SUPERFICIAL	11 WOMBAQUI (RANCHO GRANDE)	3029073	TUBO PVC ESPIRO 20 CINZEIO	167970 CAPTAÇÃO DE ÁGUA	11/07/54	352	320	12/07/54	32	80074 CORP PLASTIK INDUSTRIA LTDA	392	63	00087
10/05/07	230	999	429 CAPITALIZAÇÃO SUPERFICIAL	11 WOMBAQUI (RANCHO GRANDE)	3029074	TUBO PVC ESPIRO 20 CINZEIO	167970 CAPTAÇÃO DE ÁGUA	11/07/54	352	320	12/07/54	32	80074 CORP PLASTIK INDUSTRIA LTDA	392	63	00087
10/05/07	230	999	429 CAPITALIZAÇÃO SUPERFICIAL	11 WOMBAQUI (RANCHO GRANDE)	3029077	TUBO PVC ESPIRO 20 CINZEIO	167970 CAPTAÇÃO DE ÁGUA	11/07/54	352	320	12/07/54	32	80074 CORP PLASTIK INDUSTRIA LTDA	392	63	00087
10/05/07	230	999	429 CAPITALIZAÇÃO SUPERFICIAL	11 WOMBAQUI (RANCHO GRANDE)	3029083	TUBO PVC ESPIRO 20 CINZEIO	167970 CAPTAÇÃO DE ÁGUA	11/07/54	352	320	12/07/54	32	80074 CORP PLASTIK INDUSTRIA LTDA	392	63	00087
10/05/07	230	999	429 CAPITALIZAÇÃO SUPERFICIAL	11 WOMBAQUI (RANCHO GRANDE)	3029095	TUBO PVC ESPIRO 20 CINZEIO	167970 CAPTAÇÃO DE ÁGUA	11/07/54	352	320	12/07/54	32	80074 CORP PLASTIK INDUSTRIA LTDA	392	63	00087
10/05/07	230	999	429 CAPITALIZAÇÃO SUPERFICIAL	11 WOMBAQUI (RANCHO GRANDE)	3029098	TUBO PVC ESPIRO 20 CINZEIO	167970 CAPTAÇÃO DE ÁGUA	11/07/54	352	320	12/07/54	32	80074 CORP PLASTIK INDUSTRIA LTDA	392	63	00087
10/05/07	230	999	429 CAPITALIZAÇÃO SUPERFICIAL	11 WOMBAQUI (RANCHO GRANDE)	3029104	TUBO PVC ESPIRO 20 CINZEIO	167970 CAPTAÇÃO DE ÁGUA	11/07/54	352	320	12/07/54	32	80074 CORP PLASTIK INDUSTRIA LTDA	392	63	00087
10/05/07	230	999	429 CAPITALIZAÇÃO SUPERFICIAL	11 WOMBAQUI (RANCHO GRANDE)	3029152	TUBO PVC ESPIRO 20 CINZEIO	167970 CAPTAÇÃO DE ÁGUA	11/07/54	352	320	12/07/54	32	80074 CORP PLASTIK INDUSTRIA LTDA	392	63	00080
10/05/07	230	999	429 CAPITALIZAÇÃO SUPERFICIAL	11 WOMBAQUI (RANCHO GRANDE)	3029164	TUBO PVC ESPIRO 20 CINZEIO	167970 CAPTAÇÃO DE ÁGUA	11/07/54	352	320	12/07/54	32	80074 CORP PLASTIK INDUSTRIA LTDA	392	63	00080
10/05/07	230	999	429 CAPITALIZAÇÃO SUPERFICIAL	11 WOMBAQUI (RANCHO GRANDE)	3029207	TUBO PVC ESPIRO 20 CINZEIO	167970 CAPTAÇÃO DE ÁGUA	11/07/54	352	320	12/07/54	32	80074 CORP PLASTIK INDUSTRIA LTDA	392	63	00080
10/05/07	230	999	429 CAPITALIZAÇÃO SUPERFICIAL	11 WOMBAQUI (RANCHO GRANDE)	3029218	TUBO PVC ESPIRO 20 CINZEIO	167970 CAPTAÇÃO DE ÁGUA	11/07/54	352	320	12/07/54	32	80074 CORP PLASTIK INDUSTRIA LTDA	392	63	00080
10/05/07	230	999	429 CAPITALIZAÇÃO SUPERFICIAL	11 WOMBAQUI (RANCHO GRANDE)	3029251	TUBO PVC ESPIRO 20 CINZEIO	167970 CAPTAÇÃO DE ÁGUA	11/07/54	352	320	12/07/54	32	80074 CORP PLASTIK INDUSTRIA LTDA	392	63	00080
10/05/07	230	999	429 CAPITALIZAÇÃO SUPERFICIAL	11 WOMBAQUI (RANCHO GRANDE)	3029262	TUBO PVC ESPIRO 20 CINZEIO	167970 CAPTAÇÃO DE ÁGUA	11/07/54	352	320	12/07/54	32	80074 CORP PLASTIK INDUSTRIA LTDA	392	63	00080
10/05/07	230	999	429 CAPITALIZAÇÃO SUPERFICIAL	11 WOMBAQUI (RANCHO GRANDE)	3029264	TUBO PVC ESPIRO 20 CINZEIO	167970 CAPTAÇÃO DE ÁGUA	11/07/54	352	320	12/07/54	32	80074 CORP PLASTIK INDUSTRIA LTDA	392	63	00080
10/05/07	230	999	429 CAPITALIZAÇÃO SUPERFICIAL	11 WOMBAQUI (RANCHO GRANDE)	3029307	TUBO PVC ESPIRO 20 CINZEIO	167970 CAPTAÇÃO DE ÁGUA	11/07/54	352	320	12/07/54	32	80074 CORP PLASTIK INDUSTRIA LTDA	392	63	00080
10/05/07	230	999	429 CAPITALIZAÇÃO SUPERFICIAL	11 WOMBAQUI (RANCHO GRANDE)	3029318	TUBO PVC ESPIRO 20 CINZEIO	167970 CAPTAÇÃO DE ÁGUA	11/07/54	352	320	12/07/54	32	80074 CORP PLASTIK INDUSTRIA LTDA	392	63	00080
10/05/07	230	999	429 CAPITALIZAÇÃO SUPERFICIAL	11 WOMBAQUI (RANCHO GRANDE)	3029351	TUBO PVC ESPIRO 20 CINZEIO	167970 CAPTAÇÃO DE ÁGUA	11/07/54	352	320	12/07/54	32	80074 CORP PLASTIK INDUSTRIA LTDA	392	63	00080
10/05/07	230	999	429 CAPITALIZAÇÃO SUPERFICIAL	11 WOMBAQUI (RANCHO GRANDE)	3029362	TUBO PVC ESPIRO 20 CINZEIO	167970 CAPTAÇÃO DE ÁGUA	11/07/54	352	320	12/07/54	32	80074 CORP PLASTIK INDUSTRIA LTDA	392	63	00080
10/05/07	230	999	429 CAPITALIZAÇÃO SUPERFICIAL	11 WOMBAQUI (RANCHO GRANDE)	3029414	TUBO PVC ESPIRO 20 CINZEIO	167970 CAPTAÇÃO DE ÁGUA	11/07/54	352	320	12/07/54	32	80074 CORP PLASTIK INDUSTRIA LTDA	392	63	00080
10/05/07	230	999	429 CAPITALIZAÇÃO SUPERFICIAL	11 WOMBAQUI (RANCHO GRANDE)	3029467	TUBO PVC ESPIRO 20 CINZEIO	167970 CAPTAÇÃO DE ÁGUA	11/07/54	352	320	12/07/54	32	80074 CORP PLASTIK INDUSTRIA LTDA	392	63	00080
10/05/07	230	999	429 CAPITALIZAÇÃO SUPERFICIAL	11 WOMBAQUI (RANCHO GRANDE)	3029519	TUBO PVC ESPIRO 20 CINZEIO	167970 CAPTAÇÃO DE ÁGUA	11/07/54	352	320	12/07/54	32	80074 CORP PLASTIK INDUSTRIA LTDA	392	63	00080
10/05/07	230	999	429 CAPITALIZAÇÃO SUPERFICIAL	11 WOMBAQUI (RANCHO GRANDE)	3029571	TUBO PVC ESPIRO 20 CINZEIO	167970 CAPTAÇÃO DE ÁGUA	11/07/54	352	320	12/07/54	32	80074 CORP PLASTIK INDUSTRIA LTDA	392	63	00080
10/05/07	230	999	429 CAPITALIZAÇÃO SUPERFICIAL	11 WOMBAQUI (RANCHO GRANDE)	3029623	TUBO PVC ESPIRO 20 CINZEIO	167970 CAPTAÇÃO DE ÁGUA	11/07/54	352	320	12/07/54	32	80074 CORP PLASTIK INDUSTRIA LTDA	392	63	00080
10/05/07	230	999	429 CAPITALIZAÇÃO SUPERFICIAL	11 WOMBAQUI (RANCHO GRANDE)	3029675	TUBO PVC ESPIRO 20 CINZEIO	167970 CAPTAÇÃO DE ÁGUA	11/07/54	352	320	12/07/54	32	80074 CORP PLASTIK INDUSTRIA LTDA	392	63	00080
10/05/07	230	999	429 CAPITALIZAÇÃO SUPERFICIAL	11 WOMBAQUI (RANCHO GRANDE)	3029727	TUBO PVC ESPIRO 20 CINZEIO	167970 CAPTAÇÃO DE ÁGUA	11/07/54	352	320	12/07/54	32	80074 CORP PLASTIK INDUSTRIA LTDA	392	63	00080
10/05/07	230	999	429 CAPITALIZAÇÃO SUPERFICIAL	11 WOMBAQUI (RANCHO GRANDE)	3029779	TUBO PVC ESPIRO 20 CINZEIO	167970 CAPTAÇÃO DE ÁGUA	11/07/54	352	320	12/07/54	32	80074 CORP PLASTIK INDUSTRIA LTDA	392	63	00080
10/05/07	230	999	429 CAPITALIZAÇÃO SUPERFICIAL	11 WOMBAQUI (RANCHO GRANDE)	3029834	TUBO PVC ESPIRO 20 CINZEIO	167970 CAPTAÇÃO DE ÁGUA	11/07/54	352	320	12/07/54	32	80074 CORP PLASTIK INDUSTRIA LTDA	392	63	79401
10/05/07	230	999	429 CAPITALIZAÇÃO SUPERFICIAL	11 WOMBAQUI (RANCHO GRANDE)	3029838	TUBO PVC ESPIRO 20 CINZEIO	167970 CAPTAÇÃO DE ÁGUA	11/07/54	352	320	12/07/54	32	80074 CORP PLASTIK INDUSTRIA LTDA	392	63	79401
10/05/07	230	999	429 CAPITALIZAÇÃO SUPERFICIAL	11 WOMBAQUI (RANCHO GRANDE)	3029878	TUBO PVC ESPIRO 20 CINZEIO	167970 CAPTAÇÃO DE ÁGUA	11/07/54	352	320	12/07/54	32	80074 CORP PLASTIK INDUSTRIA LTDA	392	63	79401
10/05/07	230	999	429 CAPITALIZAÇÃO SUPERFICIAL	11 WOMBAQUI (RANCHO GRANDE)	3029930	TUBO PVC ESPIRO 20 CINZEIO	167970 CAPTAÇÃO DE ÁGUA	11/07/54	352	320	12/07/54	32	80074 CORP PLASTIK INDUSTRIA LTDA	392	63	79401
10/05/07	230	999	429 CAPITALIZAÇÃO SUPERFICIAL	11 WOMBAQUI (RANCHO GRANDE)	3029982	TUBO PVC ESPIRO 20 CINZEIO	167970 CAPTAÇÃO DE ÁGUA	11/07/54	352	320	12/07/54	32	80074 CORP PLASTIK INDUSTRIA LTDA	392	63	79401
10/05/07	230	999	429 CAPITALIZAÇÃO SUPERFICIAL	11 WOMBAQUI (RANCHO GRANDE)	3029994	TUBO PVC ESPIRO 20 CINZEIO	167970 CAPTAÇÃO DE ÁGUA	11/07/54	352	320	12/07/54	32	80074 CORP PLASTIK INDUSTRIA LTDA	392	63	79401
10/05/07	230	999	429 CAPITALIZAÇÃO SUPERFICIAL	11 WOMBAQUI (RANCHO GRANDE)	3030034	TUBO PVC ESPIRO 20 CINZEIO	167970 CAPTAÇÃO DE ÁGUA	11/07/54	352	320	12/07/54	32	80074 CORP PLASTIK INDUSTRIA LTDA	392	63	79401
10/05/07	230	999	429 CAPITALIZAÇÃO SUPERFICIAL	11 WOMBAQUI (RANCHO GRANDE)	3030086	TUBO PVC ESPIRO 20 CINZEIO	167970 CAPTAÇÃO DE ÁGUA	11/07/54	352	320	12/07/54	32	80074 CORP PLASTIK INDUSTRIA LTDA	392	63	79401
10/05/07	230	999	429 CAPITALIZAÇÃO SUPERFICIAL	11 WOMBAQUI (RANCHO GRANDE)	3030138	TUBO PVC ESPIRO 20 CINZEIO	167970 CAPTAÇÃO DE ÁGUA	11/07/54	352	320	12/07/54	32	80074 CORP PLASTIK INDUSTRIA LTDA	392	63	79401
10/05/07	230	999	429 CAPITALIZAÇÃO SUPERFICIAL	11 WOMBAQUI (RANCHO GRANDE)	3030190	TUBO PVC ESPIRO 20 CINZEIO	167970 CAPTAÇÃO DE ÁGUA	11/07/54	352	320	12/07/54	32	80074 CORP PLASTIK INDUSTRIA LTDA	392	63	79401
10/05/07	230	999	429 CAPITALIZAÇÃO SUPERFICIAL	11 WOMBAQUI (RANCHO GRANDE)	3030242	TUBO PVC ESPIRO 20 CINZEIO	167970 CAPTAÇÃO DE ÁGUA	11/07/54	352	320	12/07/54	32	80074 CORP PLASTIK INDUSTRIA LTDA	392	63	79401
10/05/07	230	999	429 CAPITALIZAÇÃO SUPERFICIAL	11 WOMBAQUI (RANCHO GRANDE)	3030294	TUBO PVC ESPIRO 20 CINZEIO	167970 CAPTAÇÃO DE ÁGUA	11/07/54	352	320	12/07/54	32	80074 CORP PLASTIK INDUSTRIA LTDA	392	63	79401
10/05/07	230	999	429 CAPITALIZAÇÃO SUPERFICIAL	11 WOMBAQUI (RANCHO GRANDE)	3030346	TUBO PVC ESPIRO 20 CINZEIO	167970 CAPTAÇÃO DE ÁGUA	11/07/54	352	320	12/07/54	32	80074 CORP PLASTIK INDUSTRIA LTDA	392	63	79401
10/05/07	230	999	429 CAPITALIZAÇÃO SUPERFICIAL	11 WOMBAQUI (RANCHO GRANDE)	3030398	TUBO PVC ESPIRO 20 CINZEIO	167970 CAPTAÇÃO DE ÁGUA	11/07/54	352	320	12/07/54	32	80074 CORP PLASTIK INDUSTRIA LTDA	392	63	79401
10/05/07	230	999	429 CAPITALIZAÇÃO SUPERFICIAL	11 WOMBAQUI (RANCHO GRANDE)	3030450	TUBO PVC ESPIRO 20 CINZEIO	167970 CAPTAÇÃO DE ÁGUA	11/07/54	352	320	12/07/54	32	80074 CORP PLASTIK INDUSTRIA LTDA	392	63	79401
10/05/07	230	999	429 CAPITALIZAÇÃO SUPERFICIAL	11 WOMBAQUI (RANCHO GRANDE)	3030502	TUBO PVC ESPIRO 20 CINZEIO	167970 CAPTAÇÃO DE ÁGUA	11/07/54	352	320	12/07/54	32	80074 CORP PLASTIK INDUSTRIA LTDA	392	63	79401
10/05/07	230	999	429 CAPITALIZAÇÃO SUPERFICIAL	11 WOMBAQUI (RANCHO GRANDE)	3030554	TUBO PVC ESPIRO 20 CINZEIO	167970 CAPTAÇÃO DE ÁGUA	11/07/54	352	320	12/07/54	32	80074 CORP PLASTIK INDUSTRIA LTDA	392	63	79401
10/05/07	230	999	429 CAPITALIZAÇÃO SUPERFICIAL	11 WOMBAQUI (RANCHO GRANDE)	3030606	TUBO PVC ESPIRO 20 CINZEIO	167970 CAPTAÇÃO DE ÁGUA	11/07/54	352	320	12/07/54	32	80074 CORP PLASTIK INDUSTRIA LTDA	392	63	79401
10/05/07	230	999	429 CAPITALIZAÇÃO SUPERFICIAL	11 WOMBAQUI (RANCHO GRANDE)	3030658	TUBO PVC ESPIRO 20 CINZEIO	167970 CAPTAÇÃO DE ÁGUA	11/07/54	352	320	12/07/54	32	80074 CORP PLASTIK INDUSTRIA LTDA	392	63	79401
10/05/07	230	999	429 CAPITALIZAÇÃO SUPERFICIAL	11 WOMBAQUI (RANCHO GRANDE)	3030710	TUBO PVC ESPIRO 20 CINZEIO	167970 CAPTAÇÃO DE ÁGUA	11/07/54	352	320	12/07/54	32	80074 CORP PLASTIK INDUSTRIA LTDA	392	63	79401
10/05/07	230	999	429 CAPITALIZAÇÃO SUPERFICIAL	11 WOMBAQUI (RANCHO GRANDE)	3030762	TUBO PVC ESPIRO 20 CINZEIO	167970 CAPTAÇÃO DE ÁGUA	11/07/54	352	320	12/07/54	32	80074 CORP PLASTIK INDUSTRIA LTDA	392	63	79401
10/05/07	230	999	429 CAPITALIZAÇÃO SUPERFICIAL	11 WOMBAQUI (RANCHO GRANDE)	3030814	TUBO PVC ESPIRO 20 CINZEIO	167970 CAPTAÇÃO DE ÁGUA	11/07/54	352	320	12/07/54	32	80074 CORP PLASTIK INDUSTRIA LTDA	392	63	79401
10/05/07	230	999	429 CAPITALIZAÇÃO SUPERFICIAL	11 WOMBAQUI (RANCHO GRANDE)	3030866	TUBO PVC ESPIRO 20 CINZEIO	167970 CAPTAÇÃO DE ÁGUA	11/07/54	352	320	12/07/54	32	80074 CORP PLASTIK INDUSTRIA LTDA	392	63	79401
10/05/07	230	999	429 CAPITALIZAÇÃO SUPERFICIAL	11 WOMBAQUI (RANCHO GRANDE)	3030918	TUBO PVC ESPIRO 20 CINZEIO	167970 CAPTAÇÃO DE ÁGUA	11/07/54	352	320	12/07/54	32	80074 CORP PLASTIK INDUSTRIA LTDA	392	63	79401
10/05/07	230	999	429 CAPITALIZAÇÃO SUPERFICIAL	11 WOMBAQUI (RANCHO GRANDE)	3030970	TUBO PVC ESPIRO 20 CINZEIO	167970 CAPTAÇÃO DE ÁGUA	11/07/54	352	320	12/07/54	32	80074 CORP PLASTIK INDUSTRIA LTDA	392	63	79401
10/05/07	230	999	429 CAPITALIZAÇÃO SUPERFICIAL	11 WOMBAQUI (RANCHO GRANDE)	3031022	TUBO PVC ESPIRO 20 CINZEIO	167970 CAPTAÇÃO DE ÁGUA	11/07/54	352	320	12/07/54	32	80074 CORP PLASTIK INDUSTRIA LTDA	392	63	79401
10/05/07	230	999	429 CAPITALIZAÇÃO SUPERFICIAL	11 WOMBAQUI (RANCHO GRANDE)	3031074	TUBO PVC ESPIRO 20 CINZEIO	167970 CAPTAÇÃO DE ÁGUA	11/07/54	352	320	12/07/54	32	80074 CORP PLASTIK INDUSTRIA LTDA	392	63	79401
10/05/07	230	999	429 CAPITALIZAÇÃO SUPERFICIAL	11 WOMBAQUI (RANCHO GRANDE)	3031126	TUBO PVC ESPIRO 20 CINZEIO	167970 CAPTAÇÃO DE ÁGUA	11/07/54	352	320	12/07/54	32	80074 CORP PLASTIK INDUSTRIA LTDA	392	63	79401
10/05/07	230	999	429 CAPITALIZAÇÃO SUPERFICIAL	11 WOMBAQUI (RANCHO GRANDE)	3031178	TUBO PVC ESPIRO 20 CINZEIO	167970 CAPTAÇÃO DE ÁGUA	11/07/54	352	320	12/07/54	32	80074 CORP PLASTIK INDUSTRIA LTDA	392	63	79401
10/05/07	230	999	429 CAPITALIZAÇÃO SUPERFICIAL	11 WOMBAQUI (RANCHO GRANDE)	3031230	TUBO PVC ESPIRO 20 CINZEIO	167970 CAPTAÇÃO DE ÁGUA	11/07/54	352	320	12/07/54	32	80074 CORP PLASTIK INDUSTRIA LTDA	392	63	79401
10/05/07	230	999	429 CAPITALIZAÇÃO SUPERFICIAL	11 WOMBAQUI (RANCHO GRANDE)	3031282	TUBO PVC ESPIRO 20 CINZEIO	167970 CAPTAÇÃO DE ÁGUA	11/07/54	352	320	12/07/54	32	80074 CORP PLASTIK INDUSTRIA LTDA	392	63	79401
10/05/07	230	999	429 CAPITALIZAÇÃO SUPERFICIAL	11 WOMBAQUI (RANCHO GRANDE)	3031334	TUBO PVC ESPIRO 20 CINZEIO	167970 CAPTAÇÃO DE ÁGUA	11/07/54	352	320	12/07/54	32	80074 CORP PLASTIK INDUSTRIA LTDA	392	63	79401
10/05/07	230	999	429 CAPITALIZAÇÃO SUPERFICIAL	11 WOMBAQUI (RANCHO GRANDE)	3031386	TUBO PVC ESPIRO 20 CINZEIO	167970 CAPTAÇÃO DE ÁGUA	11/07/54	352	320	12/07/54	32	80074 CORP PLASTIK INDUSTRIA LTDA	392	63	79401
10/05/07	230	999	429 CAPITALIZAÇÃO SUPERFICIAL	11 WOMBAQUI (RANCHO GRANDE)	3031438	TUBO PVC ESPIRO 20 CINZEIO	167970 CAPTAÇÃO DE ÁGUA	11/07/54	352	320	12/07/54	32	80074 CORP PLASTIK INDUSTRIA LTDA	392	63	79401
10/05/07	230	999	429 CAPITALIZAÇÃO SUPERFICIAL	11 WOMBAQUI (RANCHO GRANDE)	3031490	TUBO PVC ESPIRO 20 CINZEIO	167970 CAPTAÇÃO DE ÁGUA	11/07/54	352	320	12/07/54	32	80074 CORP PLASTIK INDUSTRIA LTDA	392	63	79401
10/05/07	230	999	429 CAPITALIZAÇÃO SUPERFICIAL	11 WOMBAQUI (RANCHO GRANDE)	3031542	TUBO PVC ESPIRO 20 CINZEIO	167970 CAPTAÇÃO DE ÁGUA	11/07/54	352	320	12/07/54	32	80074 CORP PLASTIK INDUSTRIA LTDA	392	63	79401
10/05/07	230	999	429 CAPITALIZAÇÃO SUPERFICIAL	11 WOMBAQUI (RANCHO GRANDE)	3031594	TUBO PVC ESPIRO 20 CINZEIO	167970 CAPTAÇÃO DE ÁGUA	11/07/54	352	320	12/07/54	32	80074 CORP PLASTIK INDUSTRIA LTDA	392	63	79401
10/05/07	230	999	429 CAPITALIZAÇÃO SUPERFICIAL	11 WOMBAQUI (RANCHO GRANDE)	3031646	TUBO PVC ESPIRO 20 CINZEIO	167970 CAPTAÇÃO DE ÁGUA	11/07/54	352	320	12/07/54	32	80074 CORP PLASTIK INDUSTRIA LTDA	392	63	79401
10/05/07	230	999	429 CAPITALIZAÇÃO SUPERFICIAL	11 WOMBAQUI (RANCHO GRANDE)	3031698	TUBO PVC ESPIRO 20 CINZEIO	167970 CAPTAÇÃO DE ÁGUA	11/07/54	352	320	12/07/54	32	80074 CORP PLASTIK INDUSTRIA LTDA	392	63	79401
10/05/07	230	999	429 CAPITALIZAÇÃO SUPERFICIAL	11 WOMBAQUI (RANCHO GRANDE)	3031750	TUBO PVC ESPIRO 20 CINZEIO	167970 CAPTAÇÃO DE ÁGUA	11/07/54	352	320	12/07/54	32	80074 CORP PLASTIK INDUSTRIA LTDA	392	63	79401
10/05/07	230	999	429 CAPITALIZAÇÃO SUPERFICIAL	11 WOMBAQUI (RANCHO GRANDE)	3031802	TUBO PVC ESPIRO 20 CINZEIO	167970 CAPTAÇÃO DE ÁGUA	11/07/54	352	320	12/07/54	32	80074 CORP PLASTIK INDUSTRIA LTDA	392	63	79401
10/05/07	230	999	429 CAPITALIZAÇÃO SUPERFICIAL	11 WOMBAQUI (RANCHO GRANDE)	3031854	TUBO PVC ESPIRO 20 CINZEIO	167970 CAPTAÇÃO DE ÁGUA	11/07/54	352	320	12/07/54	32	80074 CORP PLASTIK INDUSTRIA LTDA	392	63	79401
10/05/07	230	999	429 CAPITALIZAÇÃO SUPERFICIAL	11 WOMBAQUI (RANCHO GRANDE)	3031906	TUBO PVC ESPIRO 20 CINZEIO	167970 CAPTAÇÃO DE ÁGUA	11/07/54	352	320	12/07/54	32	80074 CORP PLASTIK INDUSTRIA LTDA	392	63	79401
10/05/07	230	999	429 CAPITALIZAÇÃO SUPERFICIAL	11 WOMBAQUI (RANCHO GRANDE)	3031958	TUBO PVC ESPIRO 20 CINZEIO	167970 CAPTAÇÃO DE ÁGUA	11/07/54	352	320	12/07/54	32	80074 CORP PLASTIK INDUSTRIA LTDA	392	63	79401
10/05/07	230	999	429 CAPITALIZAÇÃO SUPERFICIAL	11 WOMBAQUI (RANCHO GRANDE)	3032010	TUBO PVC ESPIRO 20 CINZEIO	167970 CAPTAÇÃO DE ÁGUA	11/07/54	352	320	12/07/54	32	80074 CORP PLASTIK INDUSTRIA LTDA	392	63	79401

10/05/07	230	999	429 CAPITALIZAÇÃO SUPERFICIAL	11 WOMBAQUA (RANCHO GRANDE)	3319218	TUBO PVC EPOXI 20 CM/600	167970 CAPTAÇÃO DE ÁGUA	11/14/54	352	320	12/14/14	32	80074 CERR PLASTIK INDUSTRIA LTDA	392	63	00872
10/05/07	230	999	429 CAPITALIZAÇÃO SUPERFICIAL	11 WOMBAQUA (RANCHO GRANDE)	3319229	TUBO PVC EPOXI 20 CM/600	167970 CAPTAÇÃO DE ÁGUA	11/14/54	352	320	12/14/14	32	80074 CERR PLASTIK INDUSTRIA LTDA	392	63	00872
10/05/07	230	999	429 CAPITALIZAÇÃO SUPERFICIAL	11 WOMBAQUA (RANCHO GRANDE)	3319248	TUBO PVC EPOXI 20 CM/600	167970 CAPTAÇÃO DE ÁGUA	11/14/54	352	320	12/14/14	32	80074 CERR PLASTIK INDUSTRIA LTDA	392	63	00872
10/05/07	230	999	429 CAPITALIZAÇÃO SUPERFICIAL	11 WOMBAQUA (RANCHO GRANDE)	3319252	TUBO PVC EPOXI 20 CM/600	167970 CAPTAÇÃO DE ÁGUA	11/14/54	352	320	12/14/14	32	80074 CERR PLASTIK INDUSTRIA LTDA	392	63	00872
10/05/07	230	999	429 CAPITALIZAÇÃO SUPERFICIAL	11 WOMBAQUA (RANCHO GRANDE)	3319274	TUBO PVC EPOXI 20 CM/600	167970 CAPTAÇÃO DE ÁGUA	11/14/54	352	320	12/14/14	32	80074 CERR PLASTIK INDUSTRIA LTDA	392	63	00872
10/05/07	230	999	429 CAPITALIZAÇÃO SUPERFICIAL	11 WOMBAQUA (RANCHO GRANDE)	3319321	TUBO PVC EPOXI 20 CM/600	167970 CAPTAÇÃO DE ÁGUA	11/14/54	352	320	12/14/14	32	80074 CERR PLASTIK INDUSTRIA LTDA	392	63	00872
10/05/07	230	999	429 CAPITALIZAÇÃO SUPERFICIAL	11 WOMBAQUA (RANCHO GRANDE)	3319341	TUBO PVC EPOXI 20 CM/600	167970 CAPTAÇÃO DE ÁGUA	11/14/54	352	320	12/14/14	32	80074 CERR PLASTIK INDUSTRIA LTDA	392	63	00872
10/05/07	230	999	429 CAPITALIZAÇÃO SUPERFICIAL	11 WOMBAQUA (RANCHO GRANDE)	3319523	TUBO PVC EPOXI 20 CM/600	167970 CAPTAÇÃO DE ÁGUA	11/14/54	352	320	12/14/14	32	80074 CERR PLASTIK INDUSTRIA LTDA	392	63	00872
10/05/07	230	999	429 CAPITALIZAÇÃO SUPERFICIAL	11 WOMBAQUA (RANCHO GRANDE)	3319535	TUBO PVC EPOXI 20 CM/600	167970 CAPTAÇÃO DE ÁGUA	11/14/54	352	320	12/14/14	32	80074 CERR PLASTIK INDUSTRIA LTDA	392	63	00872
10/05/07	230	999	429 CAPITALIZAÇÃO SUPERFICIAL	11 WOMBAQUA (RANCHO GRANDE)	3319542	TUBO PVC EPOXI 20 CM/600	167970 CAPTAÇÃO DE ÁGUA	11/14/54	352	320	12/14/14	32	80074 CERR PLASTIK INDUSTRIA LTDA	392	63	00872
10/05/07	230	999	429 CAPITALIZAÇÃO SUPERFICIAL	11 WOMBAQUA (RANCHO GRANDE)	3319546	TUBO PVC EPOXI 20 CM/600	167970 CAPTAÇÃO DE ÁGUA	11/14/54	352	320	12/14/14	32	80074 CERR PLASTIK INDUSTRIA LTDA	392	63	00872
10/05/07	230	999	429 CAPITALIZAÇÃO SUPERFICIAL	11 WOMBAQUA (RANCHO GRANDE)	3319562	TUBO PVC EPOXI 20 CM/600	167970 CAPTAÇÃO DE ÁGUA	11/14/54	352	320	12/14/14	32	80074 CERR PLASTIK INDUSTRIA LTDA	392	63	00872
10/05/07	230	999	429 CAPITALIZAÇÃO SUPERFICIAL	11 WOMBAQUA (RANCHO GRANDE)	3319586	TUBO PVC EPOXI 20 CM/600	167970 CAPTAÇÃO DE ÁGUA	11/14/54	352	320	12/14/14	32	80074 CERR PLASTIK INDUSTRIA LTDA	392	63	00763
10/05/07	230	999	429 CAPITALIZAÇÃO SUPERFICIAL	11 WOMBAQUA (RANCHO GRANDE)	3319589	TUBO PVC EPOXI 20 CM/600	167970 CAPTAÇÃO DE ÁGUA	11/14/54	352	320	12/14/14	32	80074 CERR PLASTIK INDUSTRIA LTDA	392	63	00763
10/05/07	230	999	429 CAPITALIZAÇÃO SUPERFICIAL	11 WOMBAQUA (RANCHO GRANDE)	3319672	TUBO PVC EPOXI 20 CM/600	167970 CAPTAÇÃO DE ÁGUA	11/14/54	352	320	12/14/14	32	80074 CERR PLASTIK INDUSTRIA LTDA	392	63	00763
10/05/07	230	999	429 CAPITALIZAÇÃO SUPERFICIAL	11 WOMBAQUA (RANCHO GRANDE)	3319677	TUBO PVC EPOXI 20 CM/600	167970 CAPTAÇÃO DE ÁGUA	11/14/54	352	320	12/14/14	32	80074 CERR PLASTIK INDUSTRIA LTDA	392	63	00763
10/05/07	230	999	429 CAPITALIZAÇÃO SUPERFICIAL	11 WOMBAQUA (RANCHO GRANDE)	3319678	TUBO PVC EPOXI 20 CM/600	167970 CAPTAÇÃO DE ÁGUA	11/14/54	352	320	12/14/14	32	80074 CERR PLASTIK INDUSTRIA LTDA	392	63	00763
10/05/07	230	999	429 CAPITALIZAÇÃO SUPERFICIAL	11 WOMBAQUA (RANCHO GRANDE)	3319683	TUBO PVC EPOXI 20 CM/600	167970 CAPTAÇÃO DE ÁGUA	11/14/54	352	320	12/14/14	32	80074 CERR PLASTIK INDUSTRIA LTDA	392	63	00763
10/05/07	230	999	429 CAPITALIZAÇÃO SUPERFICIAL	11 WOMBAQUA (RANCHO GRANDE)	3319843	TUBO PVC EPOXI 20 CM/600	167970 CAPTAÇÃO DE ÁGUA	11/14/54	352	320	12/14/14	32	80074 CERR PLASTIK INDUSTRIA LTDA	392	63	00763
10/05/07	230	999	429 CAPITALIZAÇÃO SUPERFICIAL	11 WOMBAQUA (RANCHO GRANDE)	3319849	TUBO PVC EPOXI 20 CM/600	167970 CAPTAÇÃO DE ÁGUA	11/14/54	352	320	12/14/14	32	80074 CERR PLASTIK INDUSTRIA LTDA	392	63	00763
10/05/07	230	999	429 CAPITALIZAÇÃO SUPERFICIAL	11 WOMBAQUA (RANCHO GRANDE)	3319852	TUBO PVC EPOXI 20 CM/600	167970 CAPTAÇÃO DE ÁGUA	11/14/54	352	320	12/14/14	32	80074 CERR PLASTIK INDUSTRIA LTDA	392	63	00763
10/05/07	230	999	429 CAPITALIZAÇÃO SUPERFICIAL	11 WOMBAQUA (RANCHO GRANDE)	3319856	TUBO PVC EPOXI 20 CM/600	167970 CAPTAÇÃO DE ÁGUA	11/14/54	352	320	12/14/14	32	80074 CERR PLASTIK INDUSTRIA LTDA	392	63	00763
10/05/07	230	999	429 CAPITALIZAÇÃO SUPERFICIAL	11 WOMBAQUA (RANCHO GRANDE)	3319860	TUBO PVC EPOXI 20 CM/600	167970 CAPTAÇÃO DE ÁGUA	11/14/54	352	320	12/14/14	32	80074 CERR PLASTIK INDUSTRIA LTDA	392	63	00763
10/05/07	230	999	429 CAPITALIZAÇÃO SUPERFICIAL	11 WOMBAQUA (RANCHO GRANDE)	3319862	TUBO PVC EPOXI 20 CM/600	167970 CAPTAÇÃO DE ÁGUA	11/14/54	352	320	12/14/14	32	80074 CERR PLASTIK INDUSTRIA LTDA	392	63	00763
10/05/07	230	999	429 CAPITALIZAÇÃO SUPERFICIAL	11 WOMBAQUA (RANCHO GRANDE)	3319868	TUBO PVC EPOXI 20 CM/600	167970 CAPTAÇÃO DE ÁGUA	11/14/54	352	320	12/14/14	32	80074 CERR PLASTIK INDUSTRIA LTDA	392	63	00763
10/05/07	230	999	429 CAPITALIZAÇÃO SUPERFICIAL	11 WOMBAQUA (RANCHO GRANDE)	3319869	TUBO PVC EPOXI 20 CM/600	167970 CAPTAÇÃO DE ÁGUA	11/14/54	352	320	12/14/14	32	80074 CERR PLASTIK INDUSTRIA LTDA	392	63	00763
10/05/07	230	999	429 CAPITALIZAÇÃO SUPERFICIAL	11 WOMBAQUA (RANCHO GRANDE)	3319872	TUBO PVC EPOXI 20 CM/600	167970 CAPTAÇÃO DE ÁGUA	11/14/54	352	320	12/14/14	32	80074 CERR PLASTIK INDUSTRIA LTDA	392	63	00763
10/05/07	230	999	429 CAPITALIZAÇÃO SUPERFICIAL	11 WOMBAQUA (RANCHO GRANDE)	3319894	TUBO PVC EPOXI 20 CM/600	167970 CAPTAÇÃO DE ÁGUA	11/14/54	352	320	12/14/14	32	80074 CERR PLASTIK INDUSTRIA LTDA	392	63	00763
10/05/07	230	999	429 CAPITALIZAÇÃO SUPERFICIAL	11 WOMBAQUA (RANCHO GRANDE)	3319895	TUBO PVC EPOXI 20 CM/600	167970 CAPTAÇÃO DE ÁGUA	11/14/54	352	320	12/14/14	32	80074 CERR PLASTIK INDUSTRIA LTDA	392	63	00763
10/05/07	230	999	429 CAPITALIZAÇÃO SUPERFICIAL	11 WOMBAQUA (RANCHO GRANDE)	3319897	TUBO PVC EPOXI 20 CM/600	167970 CAPTAÇÃO DE ÁGUA	11/14/54	352	320	12/14/14	32	80074 CERR PLASTIK INDUSTRIA LTDA	392	63	00763
10/05/07	230	999	429 CAPITALIZAÇÃO SUPERFICIAL	11 WOMBAQUA (RANCHO GRANDE)	3319898	TUBO PVC EPOXI 20 CM/600	167970 CAPTAÇÃO DE ÁGUA	11/14/54	352	320	12/14/14	32	80074 CERR PLASTIK INDUSTRIA LTDA	392	63	00763
10/05/07	230	999	429 CAPITALIZAÇÃO SUPERFICIAL	11 WOMBAQUA (RANCHO GRANDE)	3319942	TUBO PVC EPOXI 20 CM/600	167970 CAPTAÇÃO DE ÁGUA	11/14/54	352	320	12/14/14	32	80074 CERR PLASTIK INDUSTRIA LTDA	392	63	00763
10/05/07	230	999	429 CAPITALIZAÇÃO SUPERFICIAL	11 WOMBAQUA (RANCHO GRANDE)	3319944	TUBO PVC EPOXI 20 CM/600	167970 CAPTAÇÃO DE ÁGUA	11/14/54	352	320	12/14/14	32	80074 CERR PLASTIK INDUSTRIA LTDA	392	63	00923
10/05/07	230	999	429 CAPITALIZAÇÃO SUPERFICIAL	11 WOMBAQUA (RANCHO GRANDE)	3319948	TUBO PVC EPOXI 20 CM/600	167970 CAPTAÇÃO DE ÁGUA	11/14/54	352	320	12/14/14	32	80074 CERR PLASTIK INDUSTRIA LTDA	392	63	00923
10/05/07	230	999	429 CAPITALIZAÇÃO SUPERFICIAL	11 WOMBAQUA (RANCHO GRANDE)	3319953	TUBO PVC EPOXI 20 CM/600	167970 CAPTAÇÃO DE ÁGUA	11/14/54	352	320	12/14/14	32	80074 CERR PLASTIK INDUSTRIA LTDA	392	63	00923
10/05/07	230	999	429 CAPITALIZAÇÃO SUPERFICIAL	11 WOMBAQUA (RANCHO GRANDE)	3319954	TUBO PVC EPOXI 20 CM/600	167970 CAPTAÇÃO DE ÁGUA	11/14/54	352	320	12/14/14	32	80074 CERR PLASTIK INDUSTRIA LTDA	392	63	00923
10/05/07	230	999	429 CAPITALIZAÇÃO SUPERFICIAL	11 WOMBAQUA (RANCHO GRANDE)	3319957	TUBO PVC EPOXI 20 CM/600	167970 CAPTAÇÃO DE ÁGUA	11/14/54	352	320	12/14/14	32	80074 CERR PLASTIK INDUSTRIA LTDA	392	63	00923
10/05/07	230	999	429 CAPITALIZAÇÃO SUPERFICIAL	11 WOMBAQUA (RANCHO GRANDE)	3319964	TUBO PVC EPOXI 20 CM/600	167970 CAPTAÇÃO DE ÁGUA	11/14/54	352	320	12/14/14	32	80074 CERR PLASTIK INDUSTRIA LTDA	392	63	00923
10/05/07	230	999	429 CAPITALIZAÇÃO SUPERFICIAL	11 WOMBAQUA (RANCHO GRANDE)	3319966	TUBO PVC EPOXI 20 CM/600	167970 CAPTAÇÃO DE ÁGUA	11/14/54	352	320	12/14/14	32	80074 CERR PLASTIK INDUSTRIA LTDA	392	63	00923
10/05/07	230	999	429 CAPITALIZAÇÃO SUPERFICIAL	11 WOMBAQUA (RANCHO GRANDE)	3319968	TUBO PVC EPOXI 20 CM/600	167970 CAPTAÇÃO DE ÁGUA	11/14/54	352	320	12/14/14	32	80074 CERR PLASTIK INDUSTRIA LTDA	392	63	00923
10/05/07	230	999	429 CAPITALIZAÇÃO SUPERFICIAL	11 WOMBAQUA (RANCHO GRANDE)	3319969	TUBO PVC EPOXI 20 CM/600	167970 CAPTAÇÃO DE ÁGUA	11/14/54	352	320	12/14/14	32	80074 CERR PLASTIK INDUSTRIA LTDA	392	63	00923
10/05/07	230	999	429 CAPITALIZAÇÃO SUPERFICIAL	11 WOMBAQUA (RANCHO GRANDE)	3319972	TUBO PVC EPOXI 20 CM/600	167970 CAPTAÇÃO DE ÁGUA	11/14/54	352	320	12/14/14	32	80074 CERR PLASTIK INDUSTRIA LTDA	392	63	00923
10/05/07	230	999	429 CAPITALIZAÇÃO SUPERFICIAL	11 WOMBAQUA (RANCHO GRANDE)	3319994	TUBO PVC EPOXI 20 CM/600	167970 CAPTAÇÃO DE ÁGUA	11/14/54	352	320	12/14/14	32	80074 CERR PLASTIK INDUSTRIA LTDA	392	63	00923
10/05/07	230	999	429 CAPITALIZAÇÃO SUPERFICIAL	11 WOMBAQUA (RANCHO GRANDE)	3319995	TUBO PVC EPOXI 20 CM/600	167970 CAPTAÇÃO DE ÁGUA	11/14/54	352	320	12/14/14	32	80074 CERR PLASTIK INDUSTRIA LTDA	392	63	00923
10/05/07	230	999	429 CAPITALIZAÇÃO SUPERFICIAL	11 WOMBAQUA (RANCHO GRANDE)	3319997	TUBO PVC EPOXI 20 CM/600	167970 CAPTAÇÃO DE ÁGUA	11/14/54	352	320	12/14/14	32	80074 CERR PLASTIK INDUSTRIA LTDA	392	63	00923
10/05/07	230	999	429 CAPITALIZAÇÃO SUPERFICIAL	11 WOMBAQUA (RANCHO GRANDE)	3319998	TUBO PVC EPOXI 20 CM/600	167970 CAPTAÇÃO DE ÁGUA	11/14/54	352	320	12/14/14	32	80074 CERR PLASTIK INDUSTRIA LTDA	392	63	00923
10/05/07	230	999	429 CAPITALIZAÇÃO SUPERFICIAL	11 WOMBAQUA (RANCHO GRANDE)	3319999	TUBO PVC EPOXI 20 CM/600	167970 CAPTAÇÃO DE ÁGUA	11/14/54	352	320	12/14/14	32	80074 CERR PLASTIK INDUSTRIA LTDA	392	63	00923
10/05/07	230	999	429 CAPITALIZAÇÃO SUPERFICIAL	11 WOMBAQUA (RANCHO GRANDE)	3320002	TUBO PVC EPOXI 20 CM/600	167970 CAPTAÇÃO DE ÁGUA	11/14/54	352	320	12/14/14	32	80074 CERR PLASTIK INDUSTRIA LTDA	392	63	00923
10/05/07	230	999	429 CAPITALIZAÇÃO SUPERFICIAL	11 WOMBAQUA (RANCHO GRANDE)	3320007	TUBO PVC EPOXI 20 CM/600	167970 CAPTAÇÃO DE ÁGUA	11/14/54	352	320	12/14/14	32	80074 CERR PLASTIK INDUSTRIA LTDA	392	63	00923
10/05/07	230	999	429 CAPITALIZAÇÃO SUPERFICIAL	11 WOMBAQUA (RANCHO GRANDE)	3320009	TUBO PVC EPOXI 20 CM/600	167970 CAPTAÇÃO DE ÁGUA	11/14/54	352	320	12/14/14	32	80074 CERR PLASTIK INDUSTRIA LTDA	392	63	00923
10/05/07	230	999	429 CAPITALIZAÇÃO SUPERFICIAL	11 WOMBAQUA (RANCHO GRANDE)	3320024	TUBO PVC EPOXI 20 CM/600	167970 CAPTAÇÃO DE ÁGUA	11/14/54	352	320	12/14/14	32	80074 CERR PLASTIK INDUSTRIA LTDA	392	63	00923
10/05/07	230	999	429 CAPITALIZAÇÃO SUPERFICIAL	11 WOMBAQUA (RANCHO GRANDE)	3320026	TUBO PVC EPOXI 20 CM/600	167970 CAPTAÇÃO DE ÁGUA	11/14/54	352	320	12/14/14	32	80074 CERR PLASTIK INDUSTRIA LTDA	392	63	00923
10/05/07	230	999	429 CAPITALIZAÇÃO SUPERFICIAL	11 WOMBAQUA (RANCHO GRANDE)	3320027	TUBO PVC EPOXI 20 CM/600	167970 CAPTAÇÃO DE ÁGUA	11/14/54	352	320	12/14/14	32	80074 CERR PLASTIK INDUSTRIA LTDA	392	63	00923
10/05/07	230	999	429 CAPITALIZAÇÃO SUPERFICIAL	11 WOMBAQUA (RANCHO GRANDE)	3320029	TUBO PVC EPOXI 20 CM/600	167970 CAPTAÇÃO DE ÁGUA	11/14/54	352	320	12/14/14	32	80074 CERR PLASTIK INDUSTRIA LTDA	392	63	00923
10/05/07	230	999	429 CAPITALIZAÇÃO SUPERFICIAL	11 WOMBAQUA (RANCHO GRANDE)	3320030	TUBO PVC EPOXI 20 CM/600	167970 CAPTAÇÃO DE ÁGUA	11/14/54	352	320	12/14/14	32	80074 CERR PLASTIK INDUSTRIA LTDA	392	63	00923
10/05/07	230	999	429 CAPITALIZAÇÃO SUPERFICIAL	11 WOMBAQUA (RANCHO GRANDE)	3320032	TUBO PVC EPOXI 20 CM/600	167970 CAPTAÇÃO DE ÁGUA	11/14/54	352	320	12/14/14	32	80074 CERR PLASTIK INDUSTRIA LTDA	392	63	00923
10/05/07	230	999	429 CAPITALIZAÇÃO SUPERFICIAL	11 WOMBAQUA (RANCHO GRANDE)	3320033	TUBO PVC EPOXI 20 CM/600	167970 CAPTAÇÃO DE ÁGUA	11/14/54	352	320	12/14/14	32	80074 CERR PLASTIK INDUSTRIA LTDA	392	63	00923
10/05/07	230	999	429 CAPITALIZAÇÃO SUPERFICIAL	11 WOMBAQUA (RANCHO GRANDE)	3320034	TUBO PVC EPOXI 20 CM/600	167970 CAPTAÇÃO DE ÁGUA	11/14/54	352	320	12/14/14	32	80074 CERR PLASTIK INDUSTRIA LTDA	392	63	00923
10/05/07	230	999	429 CAPITALIZAÇÃO SUPERFICIAL	11 WOMBAQUA (RANCHO GRANDE)	3320036	TUBO PVC EPOXI 20 CM/600	167970 CAPTAÇÃO DE ÁGUA	11/14/54	352	320	12/14/14	32	80074 CERR PLASTIK INDUSTRIA LTDA	392	63	00923
10/05/07	230	999	429 CAPITALIZAÇÃO SUPERFICIAL	11 WOMBAQUA (RANCHO GRANDE)	3320037	TUBO PVC EPOXI 20 CM/600	167970 CAPTAÇÃO DE ÁGUA	11/14/54	352	320	12/14/14	32	80074 CERR PLASTIK INDUSTRIA LTDA	392	63	00923
10/05/07	230	999	429 CAPITALIZAÇÃO SUPERFICIAL	11 WOMBAQUA (RANCHO GRANDE)	3320038	TUBO PVC EPOXI 20 CM/600	167970 CAPTAÇÃO DE ÁGUA	11/14/54	352	320	12/14/14	32	80074 CERR PLASTIK INDUSTRIA LTDA	392	63	00923
10/05/07	230	999	429 CAPITALIZAÇÃO SUPERFICIAL	11 WOMBAQUA (RANCHO GRANDE)	3320039	TUBO PVC EPOXI 20 CM/600	167970 CAPTAÇÃO DE ÁGUA	11/14/54	352	320	12/14/14	32	80074 CERR PLASTIK INDUSTRIA LTDA	392	63	00923
10/05/07	230	999	429 CAPITALIZAÇÃO SUPERFICIAL	11 WOMBAQUA (RANCHO GRANDE)	3320042	TUBO PVC EPOXI 20 CM/600	167970 CAPTAÇÃO DE ÁGUA	11/14/54	352	320	12/14/14	32	80074 CERR PLASTIK INDUSTRIA LTDA	392	63	00923
10/05/07	230	999	429 CAPITALIZAÇÃO SUPERFICIAL	11 WOMBAQUA (RANCHO GRANDE)	3320044	TUBO PVC EPOXI 20 CM/600	167970 CAPTAÇÃO DE ÁGUA	11/14/54	352	320	12/14/14	32	80074 CERR PLASTIK INDUSTRIA LTDA	392	63	00923
10/05/07	230	999	429 CAPITALIZAÇÃO SUPERFICIAL	11 WOMBAQUA (RANCHO GRANDE)	3320046	TUBO PVC EPOXI 20 CM/600	167970 CAPTAÇÃO DE ÁGUA	11/14/54	352	320	12/14/14	32	80074 CERR PLASTIK INDUSTRIA LTDA	392	63	00923
10/05/07	230	999	429 CAPITALIZAÇÃO SUPERFICIAL	11 WOMBAQUA (RANCHO GRANDE)	3320049	TUBO PVC EPOXI 20 CM/600	167970 CAPTAÇÃO DE ÁGUA	11/14/54	352	320	12/14/14	32	80074 CERR PLASTIK INDUSTRIA LTDA	392	63	00923
10/05/07	230	999	429 CAPITALIZAÇÃO SUPERFICIAL	11 WOMBAQUA (RANCHO GRANDE)	3320051	TUBO PVC EPOXI 20 CM/600	167970 CAPTAÇÃO DE ÁGUA	11/14/54	352	320	12/14/14	32	80074 CERR PLASTIK INDUSTRIA LTDA	392	63	00923
10/05/07	230	999	429 CAPITALIZAÇÃO SUPERFICIAL	11 WOMBAQUA (RANCHO GRANDE)	3320052	TUBO PVC EPOXI 20 CM/600	167970 CAPTAÇÃO DE ÁGUA	11/14/54	352	320	12/14/14	32	80074 CERR PLASTIK INDUSTRIA LTDA	392	63	00923
10/05/07	230	999	429 CAPITALIZAÇÃO SUPERFICIAL	11 WOMBAQUA (RANCHO GRANDE)	3320053	TUBO PVC EPOXI 20 CM/600	167970 CAPTAÇÃO DE ÁGUA	11/14/54	352	320	12/14/14	32	80074 CERR PLASTIK INDUSTRIA LTDA	392	63	00923
10/05/07	230	999	429 CAPITALIZAÇÃO SUPERFICIAL	11 WOMBAQUA (RANCHO GRANDE)	3320054	TUBO PVC EPOXI 20 CM/600	167970 CAPTAÇÃO DE ÁGUA	11/14/54	352	320	12/14/14	32	80074 CERR PLASTIK INDUSTRIA LTDA	392	63	00923
10/05/07	230	999	429 CAPITALIZAÇÃO SUPERFICIAL	11 WOMBAQUA (RANCHO GRANDE)	3320056	TUBO PVC EPOXI 20 CM/600	167970 CAPTAÇÃO DE ÁGUA	11/14/54	352	320	12/14/14	32	80074 CERR PLASTIK INDUSTRIA LTDA	392	63	00923
10/05/07	230	999	429 CAPITALIZAÇÃO SUPERFICIAL	11 WOMBAQUA (RANCHO GRANDE)	3320057	TUBO PVC EPOXI 20 CM/600	167970 CAPTAÇÃO DE ÁGUA	11/14/54	352	320	12/14/14	32	80074 CERR PLASTIK INDUSTRIA LTDA	392	63	00923
10/05/07	230	999	429 CAPITALIZAÇÃO SUPERFICIAL	11 WOMBAQUA (RANCHO GRANDE)	3320058	TUBO PVC EPOXI 20 CM/600	167970 CAPTAÇÃO DE ÁGUA	11/14/54	352	320	12/14/14	32	80074 CERR PLASTIK INDUSTRIA LTDA	392	63	00923
10/05/07	230	999	429 CAPITALIZAÇÃO SUPERFICIAL	11 WOMBAQUA (RANCHO GRANDE)	3320059	TUBO PVC EPOXI 20 CM/600	167970 CAPTAÇÃO DE ÁGUA	11/14/54	352	320	12/14/14	32	80074 CERR PLASTIK INDUSTRIA LTDA	392	63	00923
10/05/07	230	999	429 CAPITALIZAÇÃO SUPERFICIAL	11 WOMBAQUA (RANCHO GRANDE)	3320060	TUBO PVC EPOXI 20 CM/600	167970 CAPTAÇÃO DE ÁGUA	11/14/54	352	320	12/14/14	32	80074 CERR PLASTIK INDUSTRIA LTDA	392	63	00923
10/05/07	230	999	429 CAPITALIZAÇÃO SUPERFICIAL	11 WOMBAQUA (RANCHO GRANDE)	3320062	TUBO PVC EPOXI 20 CM/600	167970 CAPTAÇÃO DE ÁGUA	11/14/54	352	320	12/14/14	32	80074 CERR PLASTIK INDUSTRIA LTDA	392	63	00923
10/05/07	230	999	429 CAPITALIZAÇÃO SUPERFICIAL	11 WOMBAQUA (RANCHO GRANDE)	3320063	TUBO PVC EPOXI 20 CM/600	167970 CAPTAÇÃO DE ÁGUA	11/14/54	352	320	12/14/14	32	80074 CERR PLASTIK INDUSTRIA LTDA	392	63	00923
10/05/07	230	999	429 CAPITALIZAÇÃO SUPERFICIAL	11 WOMBAQUA (RANCHO GRANDE)	3320064	TUBO PVC EPOXI 20 CM/600	167970 CAPTAÇÃO DE ÁGUA	11/14/54	352	320	12/14/14	32	80074 CERR PLASTIK INDUSTRIA LTDA	392	63	00923
10/05/07	230	999	429 CAPITALIZAÇÃO SUPERFICIAL	11 WOMBAQUA (RANCHO GRANDE)	3320065	TUBO PVC EPOXI 20 CM/600	167970 CAPTAÇÃO DE ÁGUA	11/14/54	352	320	12/14/14	32	80074 CERR PLASTIK INDUSTRIA LTDA	392	63	00923
10/05/07	230	999	429 CAPITALIZAÇÃO SUPERFICIAL	11 WOMBAQUA (RANCHO GRANDE)	3320066	TUBO PVC EPOXI 20 CM/600	167970 CAPTAÇÃO DE ÁGUA	11/14/54	352	320	12/14/14	32	80074 CERR PLASTIK INDUSTRIA LTDA	392	63	00923
10/05/07	230	999	429 CAPITALIZAÇÃO SUPERFICIAL	11 WOMBAQUA (RANCHO GRANDE)	3320067	TUBO PVC EPOXI 20 CM/600	167970 CAPTAÇÃO DE ÁGUA	11/14/54	352	320	12/14/14	32	80074 CERR PLASTIK INDUSTRIA LTDA	392	63	00923
10/05/07	230	999	429 CAPITALIZAÇÃO SUPERFICIAL	11 WOMBAQUA (RANCHO GRANDE)	3320068	TUBO PVC EPOXI 20 CM/600	167970 CAPTAÇÃO DE ÁGUA	11/14/54	352	320	12/14/14	32	80074 CERR PLASTIK INDUSTRIA LTDA	392	63	00923
10/05/07	230	999	429 CAPITALIZAÇÃO SUPERFICIAL	11 WOMBAQUA (RANCHO GRANDE)	3320069	TUBO PVC EPOXI 20 CM/600	167970 CAPTAÇÃO DE ÁGUA	11/14/54	352	320	12/14/14	32	80074 CERR PLASTIK INDUSTRIA LTDA	392	63	00923
10/05/07	230	999	429 CAPITALIZAÇÃO SUPERFICIAL	11 WOMBAQUA (RANCHO GRANDE)	3320070	TUBO PVC EPOXI 20 CM/600	167970 CAPTAÇÃO DE ÁGUA	11/14/54	352	320	12/14/14	32	80074 CERR PLASTIK INDUSTRIA LTDA	392	63	00923
10/05/07	230	999	429 CAPITALIZAÇÃO SUPERFICIAL	11 WOMBAQUA (RANCHO GRANDE)	3320071	TUBO PVC EPOXI 20 CM/600	167970 CAPTAÇÃO DE ÁGUA	11/14/54	352	320	12/14/14	32	80074 CERR PLASTIK INDUSTRIA LTDA	392	63	00923
10/05/07	230	999	429 CAPITALIZAÇÃO SUPERFICIAL	11 WOMBAQUA (RANCHO GRANDE)	3320072	TUBO PVC EPOXI 20 CM/600	167970 CAPTAÇÃO DE ÁGUA	11/14/54	352	320	12/14/14	32	80074 CERR PLASTIK INDUSTRIA LTDA

10/05/07	230	999	429 CAPTACAO SUPERFICIAL	11 WOMBAQUA (RANCHO GRANDE)	3924025	TUBO PVC CORPO 20 CM/600	167970 CAPTAÇÃO DE ÁGUA	11/1/1/1/1	352	3200	12/2/2014	32	80074 CORP PLASTIK INDUSTRIA LTDA	3/92	60	00408			
10/05/07	230	999	429 CAPTACAO SUPERFICIAL	11 WOMBAQUA (RANCHO GRANDE)	3924091	TUBO PVC CORPO 20 CM/600	167970 CAPTAÇÃO DE ÁGUA	11/1/1/1/1	352	3200	12/2/2014	32	80074 CORP PLASTIK INDUSTRIA LTDA	3/92	60	00408			
10/05/07	230	999	429 CAPTACAO SUPERFICIAL	11 WOMBAQUA (RANCHO GRANDE)	3924093	TUBO PVC CORPO 20 CM/600	167970 CAPTAÇÃO DE ÁGUA	11/1/1/1/1	352	3200	12/2/2014	32	80074 CORP PLASTIK INDUSTRIA LTDA	3/92	60	00408			
10/05/07	230	999	429 CAPTACAO SUPERFICIAL	11 WOMBAQUA (RANCHO GRANDE)	3924094	TUBO PVC CORPO 20 CM/600	167970 CAPTAÇÃO DE ÁGUA	11/1/1/1/1	352	3200	12/2/2014	32	80074 CORP PLASTIK INDUSTRIA LTDA	3/92	60	00408			
10/05/07	230	999	429 CAPTACAO SUPERFICIAL	11 WOMBAQUA (RANCHO GRANDE)	3924094	TUBO PVC CORPO 20 CM/600	167970 CAPTAÇÃO DE ÁGUA	11/1/1/1/1	352	3200	12/2/2014	32	80074 CORP PLASTIK INDUSTRIA LTDA	3/92	60	00407			
10/05/07	230	999	429 CAPTACAO SUPERFICIAL	11 WOMBAQUA (RANCHO GRANDE)	3924095	TUBO PVC CORPO 20 CM/600	167970 CAPTAÇÃO DE ÁGUA	11/1/1/1/1	352	3200	12/2/2014	32	80074 CORP PLASTIK INDUSTRIA LTDA	3/92	60	00407			
10/05/07	230	999	429 CAPTACAO SUPERFICIAL	11 WOMBAQUA (RANCHO GRANDE)	3924074	TUBO PVC CORPO 20 CM/600	167970 CAPTAÇÃO DE ÁGUA	11/1/1/1/1	352	3200	12/2/2014	32	80074 CORP PLASTIK INDUSTRIA LTDA	3/92	60	00407			
10/05/07	230	999	429 CAPTACAO SUPERFICIAL	11 WOMBAQUA (RANCHO GRANDE)	3924076	TUBO PVC CORPO 20 CM/600	167970 CAPTAÇÃO DE ÁGUA	11/1/1/1/1	352	3200	12/2/2014	32	80074 CORP PLASTIK INDUSTRIA LTDA	3/92	60	00407			
10/05/07	230	999	429 CAPTACAO SUPERFICIAL	11 WOMBAQUA (RANCHO GRANDE)	3924077	TUBO PVC CORPO 20 CM/600	167970 CAPTAÇÃO DE ÁGUA	11/1/1/1/1	352	3200	12/2/2014	32	80074 CORP PLASTIK INDUSTRIA LTDA	3/92	60	00407			
10/05/07	230	999	429 CAPTACAO SUPERFICIAL	11 WOMBAQUA (RANCHO GRANDE)	3924080	TUBO PVC CORPO 20 CM/600	167970 CAPTAÇÃO DE ÁGUA	11/1/1/1/1	352	3200	12/2/2014	32	80074 CORP PLASTIK INDUSTRIA LTDA	3/92	60	00407			
10/05/07	230	999	429 CAPTACAO SUPERFICIAL	11 WOMBAQUA (RANCHO GRANDE)	3924029	TUBO PVC CORPO 20 CM/600	167970 CAPTAÇÃO DE ÁGUA	11/1/1/1/1	352	3200	12/2/2014	32	80074 CORP PLASTIK INDUSTRIA LTDA	3/92	60	00407			
10/05/07	230	999	429 CAPTACAO SUPERFICIAL	11 WOMBAQUA (RANCHO GRANDE)	3924032	TUBO PVC CORPO 20 CM/600	167970 CAPTAÇÃO DE ÁGUA	11/1/1/1/1	352	3200	12/2/2014	32	80074 CORP PLASTIK INDUSTRIA LTDA	3/92	60	00407			
10/05/07	230	999	429 CAPTACAO SUPERFICIAL	11 WOMBAQUA (RANCHO GRANDE)	3924040	TUBO PVC CORPO 20 CM/600	167970 CAPTAÇÃO DE ÁGUA	11/1/1/1/1	352	3200	12/2/2014	32	80074 CORP PLASTIK INDUSTRIA LTDA	3/92	60	00407			
10/05/07	230	999	429 CAPTACAO SUPERFICIAL	11 WOMBAQUA (RANCHO GRANDE)	3924089	TUBO PVC CORPO 20 CM/600	167970 CAPTAÇÃO DE ÁGUA	11/1/1/1/1	352	3200	12/2/2014	32	80074 CORP PLASTIK INDUSTRIA LTDA	3/92	60	00407			
10/05/07	230	999	429 CAPTACAO SUPERFICIAL	11 WOMBAQUA (RANCHO GRANDE)	3924015	TUBO PVC CORPO 20 CM/600	167970 CAPTAÇÃO DE ÁGUA	11/1/1/1/1	352	3200	12/2/2014	32	80074 CORP PLASTIK INDUSTRIA LTDA	3/92	60	00407			
10/05/07	230	999	429 CAPTACAO SUPERFICIAL	11 WOMBAQUA (RANCHO GRANDE)	3924026	TUBO PVC CORPO 20 CM/600	167970 CAPTAÇÃO DE ÁGUA	11/1/1/1/1	352	3200	12/2/2014	32	80074 CORP PLASTIK INDUSTRIA LTDA	3/92	60	00407			
10/05/07	230	999	429 CAPTACAO SUPERFICIAL	11 WOMBAQUA (RANCHO GRANDE)	3924029	TUBO PVC CORPO 20 CM/600	167970 CAPTAÇÃO DE ÁGUA	11/1/1/1/1	352	3200	12/2/2014	32	80074 CORP PLASTIK INDUSTRIA LTDA	3/92	60	00407			
10/05/07	230	999	429 CAPTACAO SUPERFICIAL	11 WOMBAQUA (RANCHO GRANDE)	3924043	TUBO PVC CORPO 20 CM/600	167970 CAPTAÇÃO DE ÁGUA	11/1/1/1/1	352	3200	12/2/2014	32	80074 CORP PLASTIK INDUSTRIA LTDA	3/92	60	00408			
10/05/07	230	999	429 CAPTACAO SUPERFICIAL	11 WOMBAQUA (RANCHO GRANDE)	3924042	TUBO PVC CORPO 20 CM/600	167970 CAPTAÇÃO DE ÁGUA	11/1/1/1/1	352	3200	12/2/2014	32	80074 CORP PLASTIK INDUSTRIA LTDA	3/92	60	00408			
10/05/07	230	999	429 CAPTACAO SUPERFICIAL	11 WOMBAQUA (RANCHO GRANDE)	3924018	TUBO PVC CORPO 20 CM/600	167970 CAPTAÇÃO DE ÁGUA	11/1/1/1/1	352	3200	12/2/2014	32	80074 CORP PLASTIK INDUSTRIA LTDA	3/92	60	00408			
10/05/07	230	999	429 CAPTACAO SUPERFICIAL	11 WOMBAQUA (RANCHO GRANDE)	3924017	TUBO PVC CORPO 20 CM/600	167970 CAPTAÇÃO DE ÁGUA	11/1/1/1/1	352	3200	12/2/2014	32	80074 CORP PLASTIK INDUSTRIA LTDA	3/92	60	00408			
10/05/07	230	999	429 CAPTACAO SUPERFICIAL	11 WOMBAQUA (RANCHO GRANDE)	3924020	TUBO PVC CORPO 20 CM/600	167970 CAPTAÇÃO DE ÁGUA	11/1/1/1/1	352	3200	12/2/2014	32	80074 CORP PLASTIK INDUSTRIA LTDA	3/92	60	00408			
10/05/07	230	999	429 CAPTACAO SUPERFICIAL	11 WOMBAQUA (RANCHO GRANDE)	3924047	TUBO PVC CORPO 20 CM/600	167970 CAPTAÇÃO DE ÁGUA	11/1/1/1/1	352	3200	12/2/2014	32	80074 CORP PLASTIK INDUSTRIA LTDA	3/92	60	00408			
10/05/07	230	999	429 CAPTACAO SUPERFICIAL	11 WOMBAQUA (RANCHO GRANDE)	3924013	TUBO PVC CORPO 20 CM/600	167970 CAPTAÇÃO DE ÁGUA	11/1/1/1/1	352	3200	12/2/2014	32	80074 CORP PLASTIK INDUSTRIA LTDA	3/92	60	00408			
10/05/07	230	999	429 CAPTACAO SUPERFICIAL	11 WOMBAQUA (RANCHO GRANDE)	3924075	TUBO PVC CORPO 20 CM/600	167970 CAPTAÇÃO DE ÁGUA	11/1/1/1/1	352	3200	12/2/2014	32	80074 CORP PLASTIK INDUSTRIA LTDA	3/92	60	00408			
10/05/07	230	999	429 CAPTACAO SUPERFICIAL	11 WOMBAQUA (RANCHO GRANDE)	3924074	TUBO PVC CORPO 20 CM/600	167970 CAPTAÇÃO DE ÁGUA	11/1/1/1/1	352	3200	12/2/2014	32	80074 CORP PLASTIK INDUSTRIA LTDA	3/92	60	00408			
10/05/07	230	999	429 CAPTACAO SUPERFICIAL	11 WOMBAQUA (RANCHO GRANDE)	3924044	TUBO PVC CORPO 20 CM/600	167970 CAPTAÇÃO DE ÁGUA	11/1/1/1/1	352	3200	12/2/2014	32	80074 CORP PLASTIK INDUSTRIA LTDA	3/92	60	00408			
10/05/07	230	999	429 CAPTACAO SUPERFICIAL	11 WOMBAQUA (RANCHO GRANDE)	3924046	TUBO PVC CORPO 20 CM/600	167970 CAPTAÇÃO DE ÁGUA	11/1/1/1/1	352	3200	12/2/2014	32	80074 CORP PLASTIK INDUSTRIA LTDA	3/92	60	00407			
10/05/07	230	999	429 CAPTACAO SUPERFICIAL	11 WOMBAQUA (RANCHO GRANDE)	3924029	TUBO PVC CORPO 20 CM/600	167970 CAPTAÇÃO DE ÁGUA	11/1/1/1/1	352	3200	12/2/2014	32	80074 CORP PLASTIK INDUSTRIA LTDA	3/92	60	00407			
10/05/07	230	999	429 CAPTACAO SUPERFICIAL	11 WOMBAQUA (RANCHO GRANDE)	3924078	TUBO PVC CORPO 20 CM/600	167970 CAPTAÇÃO DE ÁGUA	11/1/1/1/1	352	3200	12/2/2014	32	80074 CORP PLASTIK INDUSTRIA LTDA	3/92	60	00407			
10/05/07	230	999	429 CAPTACAO SUPERFICIAL	11 WOMBAQUA (RANCHO GRANDE)	3924089	TUBO PVC CORPO 20 CM/600	167970 CAPTAÇÃO DE ÁGUA	11/1/1/1/1	352	3200	12/2/2014	32	80074 CORP PLASTIK INDUSTRIA LTDA	3/92	60	00407			
10/05/07	230	999	429 CAPTACAO SUPERFICIAL	11 WOMBAQUA (RANCHO GRANDE)	3924089	TUBO PVC CORPO 20 CM/600	167970 CAPTAÇÃO DE ÁGUA	11/1/1/1/1	352	3200	12/2/2014	32	80074 CORP PLASTIK INDUSTRIA LTDA	3/92	60	00408

10/05/07	218	999	429 CAPITALIZAÇÃO SUPERFICIAL	11 MONMAÇÃO (RANCHO GRANDE)	5918838	TUBO PVC GIRFORO 20 OMÉGO	167570 CAPITALIZAÇÃO ADIUA	10/09/54	352	516.69	11/08/54	15.02	80074 CORP PLASTIK INDUSTRIAL LTDA	352	63	78454
10/05/07	218	999	429 CAPITALIZAÇÃO SUPERFICIAL	11 MONMAÇÃO (RANCHO GRANDE)	5918839	TUBO PVC GIRFORO 20 OMÉGO	167570 CAPITALIZAÇÃO ADIUA	10/09/54	352	516.69	11/08/54	15.02	80074 CORP PLASTIK INDUSTRIAL LTDA	352	63	78461
10/05/07	218	999	429 CAPITALIZAÇÃO SUPERFICIAL	11 MONMAÇÃO (RANCHO GRANDE)	5917968	TUBO PVC GIRFORO 20 OMÉGO	167570 CAPITALIZAÇÃO ADIUA	10/09/54	352	516.69	11/08/54	15.02	80074 CORP PLASTIK INDUSTRIAL LTDA	352	63	78461
10/05/07	218	999	429 CAPITALIZAÇÃO SUPERFICIAL	11 MONMAÇÃO (RANCHO GRANDE)	5917974	TUBO PVC GIRFORO 20 OMÉGO	167570 CAPITALIZAÇÃO ADIUA	10/09/54	352	516.69	11/08/54	15.02	80074 CORP PLASTIK INDUSTRIAL LTDA	352	63	78461
10/05/07	218	999	429 CAPITALIZAÇÃO SUPERFICIAL	11 MONMAÇÃO (RANCHO GRANDE)	5917975	TUBO PVC GIRFORO 20 OMÉGO	167570 CAPITALIZAÇÃO ADIUA	10/09/54	352	516.69	11/08/54	15.02	80074 CORP PLASTIK INDUSTRIAL LTDA	352	63	78461
10/05/07	218	999	429 CAPITALIZAÇÃO SUPERFICIAL	11 MONMAÇÃO (RANCHO GRANDE)	5917943	TUBO PVC GIRFORO 20 OMÉGO	167570 CAPITALIZAÇÃO ADIUA	10/09/54	352	516.69	11/08/54	15.02	80074 CORP PLASTIK INDUSTRIAL LTDA	352	63	78461
10/05/07	218	999	429 CAPITALIZAÇÃO SUPERFICIAL	11 MONMAÇÃO (RANCHO GRANDE)	5917954	TUBO PVC GIRFORO 20 OMÉGO	167570 CAPITALIZAÇÃO ADIUA	10/09/54	352	516.69	11/08/54	15.02	80074 CORP PLASTIK INDUSTRIAL LTDA	352	63	78461
10/05/07	218	999	429 CAPITALIZAÇÃO SUPERFICIAL	11 MONMAÇÃO (RANCHO GRANDE)	5917957	TUBO PVC GIRFORO 20 OMÉGO	167570 CAPITALIZAÇÃO ADIUA	10/09/54	352	516.69	11/08/54	15.02	80074 CORP PLASTIK INDUSTRIAL LTDA	352	63	78461
10/05/07	218	999	429 CAPITALIZAÇÃO SUPERFICIAL	11 MONMAÇÃO (RANCHO GRANDE)	5917928	TUBO PVC GIRFORO 20 OMÉGO	167570 CAPITALIZAÇÃO ADIUA	10/09/54	352	516.69	11/08/54	15.02	80074 CORP PLASTIK INDUSTRIAL LTDA	352	63	78461
10/05/07	218	999	429 CAPITALIZAÇÃO SUPERFICIAL	11 MONMAÇÃO (RANCHO GRANDE)	5917930	TUBO PVC GIRFORO 20 OMÉGO	167570 CAPITALIZAÇÃO ADIUA	10/09/54	352	516.69	11/08/54	15.02	80074 CORP PLASTIK INDUSTRIAL LTDA	352	63	78461
10/05/07	218	999	429 CAPITALIZAÇÃO SUPERFICIAL	11 MONMAÇÃO (RANCHO GRANDE)	5917950	TUBO PVC GIRFORO 20 OMÉGO	167570 CAPITALIZAÇÃO ADIUA	10/09/54	352	516.69	11/08/54	15.02	80074 CORP PLASTIK INDUSTRIAL LTDA	352	63	78461
10/05/07	218	999	429 CAPITALIZAÇÃO SUPERFICIAL	11 MONMAÇÃO (RANCHO GRANDE)	5917951	TUBO PVC GIRFORO 20 OMÉGO	167570 CAPITALIZAÇÃO ADIUA	10/09/54	352	516.69	11/08/54	15.02	80074 CORP PLASTIK INDUSTRIAL LTDA	352	63	78461
10/05/07	218	999	429 CAPITALIZAÇÃO SUPERFICIAL	11 MONMAÇÃO (RANCHO GRANDE)	5917964	TUBO PVC GIRFORO 20 OMÉGO	167570 CAPITALIZAÇÃO ADIUA	10/09/54	352	516.69	11/08/54	15.02	80074 CORP PLASTIK INDUSTRIAL LTDA	352	63	78461
10/05/07	218	999	429 CAPITALIZAÇÃO SUPERFICIAL	11 MONMAÇÃO (RANCHO GRANDE)	5917963	TUBO PVC GIRFORO 20 OMÉGO	167570 CAPITALIZAÇÃO ADIUA	10/09/54	352	516.69	11/08/54	15.02	80074 CORP PLASTIK INDUSTRIAL LTDA	352	63	78461
10/05/07	218	999	429 CAPITALIZAÇÃO SUPERFICIAL	11 MONMAÇÃO (RANCHO GRANDE)	5917961	TUBO PVC GIRFORO 20 OMÉGO	167570 CAPITALIZAÇÃO ADIUA	10/09/54	352	516.69	11/08/54	15.02	80074 CORP PLASTIK INDUSTRIAL LTDA	352	63	78461
10/05/07	218	999	429 CAPITALIZAÇÃO SUPERFICIAL	11 MONMAÇÃO (RANCHO GRANDE)	5917960

10/05/07	258	999	429 CAPITALIZAÇÃO SUPERFICIAL	11 WOMBAQUA (RANCHO GRANDE)	3648254	CURVA 905.56-C11/22 905 MM PRIOR	167570 CAPTAÇÃO DE ÁGUA	12/08/54	300.7.31	2755.07	03/05/03	266.24	950331	SANEPOPAR INDUSTRIA E COMERCIO LTDA EPP	300.7.31	63	14
10/05/07	258	999	429 CAPITALIZAÇÃO SUPERFICIAL	11 WOMBAQUA (RANCHO GRANDE)	3648589	TUBO PVC/FOS 0 BOLSA PT 47 DN600	167570 CAPTAÇÃO DE ÁGUA	12/08/54	453.10	394.21	01/09/03	37.50	34085	SANITORMAN CANALIZAÇÃO LTDA	453.10	63	148021
10/05/07	258	999	429 CAPITALIZAÇÃO SUPERFICIAL	11 WOMBAQUA (RANCHO GRANDE)	3648562	TUBO PVC/FOS 0 BOLSA PT 47 DN600	167570 CAPTAÇÃO DE ÁGUA	12/08/54	453.10	394.21	01/09/03	37.50	34085	SANITORMAN CANALIZAÇÃO LTDA	453.10	63	148021
10/05/07	258	999	429 CAPITALIZAÇÃO SUPERFICIAL	11 WOMBAQUA (RANCHO GRANDE)	3648548	TUBO PVC/FOS 0 BOLSA PT 47 DN600	167570 CAPTAÇÃO DE ÁGUA	12/08/54	453.10	394.21	01/09/03	37.50	34085	SANITORMAN CANALIZAÇÃO LTDA	453.10	63	148021
10/05/07	258	999	429 CAPITALIZAÇÃO SUPERFICIAL	11 WOMBAQUA (RANCHO GRANDE)	3648531	TUBO PVC/FOS 0 BOLSA PT 47 DN600	167570 CAPTAÇÃO DE ÁGUA	12/08/54	453.10	394.21	01/09/03	37.50	34085	SANITORMAN CANALIZAÇÃO LTDA	453.10	63	148021
10/05/07	258	999	429 CAPITALIZAÇÃO SUPERFICIAL	11 WOMBAQUA (RANCHO GRANDE)	3648528	TUBO PVC/FOS 0 BOLSA PT 47 DN600	167570 CAPTAÇÃO DE ÁGUA	12/08/54	453.10	394.21	01/09/03	37.50	34085	SANITORMAN CANALIZAÇÃO LTDA	453.10	63	148021
10/05/07	258	999	429 CAPITALIZAÇÃO SUPERFICIAL	11 WOMBAQUA (RANCHO GRANDE)	3648570	TUBO PVC 0 DN100 20 DN500	167570 CAPTAÇÃO DE ÁGUA	12/08/54	352	321.28	01/09/03	36.72	80074	CORR PLASTIK INDUSTRIAL LTDA	352	63	61895
10/05/07	258	999	429 CAPITALIZAÇÃO SUPERFICIAL	11 WOMBAQUA (RANCHO GRANDE)	3648866	TUBO PVC 0 DN100 20 DN500	167570 CAPTAÇÃO DE ÁGUA	12/08/54	352	321.28	01/09/03	36.72	80074	CORR PLASTIK INDUSTRIAL LTDA	352	63	61895
10/05/07	258	999	429 CAPITALIZAÇÃO SUPERFICIAL	11 WOMBAQUA (RANCHO GRANDE)	3648852	TUBO PVC 0 DN100 20 DN500	167570 CAPTAÇÃO DE ÁGUA	12/08/54	352	321.28	01/09/03	36.72	80074	CORR PLASTIK INDUSTRIAL LTDA	352	63	61895
10/05/07	258	999	429 CAPITALIZAÇÃO SUPERFICIAL	11 WOMBAQUA (RANCHO GRANDE)	3648837	TUBO PVC 0 DN100 20 DN500	167570 CAPTAÇÃO DE ÁGUA	12/08/54	352	321.28	01/09/03	36.72	80074	CORR PLASTIK INDUSTRIAL LTDA	352	63	61895
10/05/07	258	999	429 CAPITALIZAÇÃO SUPERFICIAL	11 WOMBAQUA (RANCHO GRANDE)	3648829	TUBO PVC 0 DN100 20 DN500	167570 CAPTAÇÃO DE ÁGUA	12/08/54	352	321.28	01/09/03	36.72	80074	CORR PLASTIK INDUSTRIAL LTDA	352	63	61895
10/05/07	258	999	429 CAPITALIZAÇÃO SUPERFICIAL	11 WOMBAQUA (RANCHO GRANDE)	3648823	TUBO PVC 0 DN100 20 DN500	167570 CAPTAÇÃO DE ÁGUA	12/08/54	352	321.28	01/09/03	36.72	80074	CORR PLASTIK INDUSTRIAL LTDA	352	63	61895
10/05/07	258	999	429 CAPITALIZAÇÃO SUPERFICIAL	11 WOMBAQUA (RANCHO GRANDE)	3648815	TUBO PVC 0 DN100 20 DN500	167570 CAPTAÇÃO DE ÁGUA	12/08/54	352	321.28	01/09/03	36.72	80074	CORR PLASTIK INDUSTRIAL LTDA	352	63	61895
10/05/07	258	999	429 CAPITALIZAÇÃO SUPERFICIAL	11 WOMBAQUA (RANCHO GRANDE)	3648808	TUBO PVC 0 DN100 20 DN500	167570 CAPTAÇÃO DE ÁGUA	12/08/54	352	321.28	01/09/03	36.72	80074	CORR PLASTIK INDUSTRIAL LTDA	352	63	61895
10/05/07	258	999	429 CAPITALIZAÇÃO SUPERFICIAL	11 WOMBAQUA (RANCHO GRANDE)	3648879	TUBO PVC 0 DN100 20 DN500	167570 CAPTAÇÃO DE ÁGUA	12/08/54	352	321.28	01/09/03	36.72	80074	CORR PLASTIK INDUSTRIAL LTDA	352	63	61895
10/05/07	258	999	429 CAPITALIZAÇÃO SUPERFICIAL	11 WOMBAQUA (RANCHO GRANDE)	3648864	TUBO PVC 0 DN100 20 DN500	167570 CAPTAÇÃO DE ÁGUA	12/08/54	352	321.28	01/09/03	36.72	80074	CORR PLASTIK INDUSTRIAL LTDA	352	63	61895
10/05/07	258	999	429 CAPITALIZAÇÃO SUPERFICIAL	11 WOMBAQUA (RANCHO GRANDE)	3648849	TUBO PVC 0 DN100 20 DN500	167570 CAPTAÇÃO DE ÁGUA	12/08/54	352	321.28	01/09/03	36.72	80074	CORR PLASTIK INDUSTRIAL LTDA	352	63	61895
10/05/07	258	999	429 CAPITALIZAÇÃO SUPERFICIAL	11 WOMBAQUA (RANCHO GRANDE)	3648833	TUBO PVC 0 DN100 20 DN500	167570 CAPTAÇÃO DE ÁGUA	12/08/54	352	321.28	01/09/03	36.72	80074	CORR PLASTIK INDUSTRIAL LTDA	352	63	61362
10/05/07	258	999	429 CAPITALIZAÇÃO SUPERFICIAL	11 WOMBAQUA (RANCHO GRANDE)	3648823	TUBO PVC 0 DN100 20 DN500	167570 CAPTAÇÃO DE ÁGUA	12/08/54	352	321.28	01/09/03	36.72	80074	CORR PLASTIK INDUSTRIAL LTDA	352	63	61362
10/05/07	258	999	429 CAPITALIZAÇÃO SUPERFICIAL	11 WOMBAQUA (RANCHO GRANDE)	3648815	TUBO PVC 0 DN100 20 DN500	167570 CAPTAÇÃO DE ÁGUA	12/08/54	352	321.28	01/09/03	36.72	80074	CORR PLASTIK INDUSTRIAL LTDA	352	63	61362
10/05/07	258	999	429 CAPITALIZAÇÃO SUPERFICIAL	11 WOMBAQUA (RANCHO GRANDE)	3648808	TUBO PVC 0 DN100 20 DN500	167570 CAPTAÇÃO DE ÁGUA	12/08/54	352	321.28	01/09/03	36.72	80074	CORR PLASTIK INDUSTRIAL LTDA	352	63	61362
10/05/07	258	999	429 CAPITALIZAÇÃO SUPERFICIAL	11 WOMBAQUA (RANCHO GRANDE)	3648879	TUBO PVC 0 DN100 20 DN500	167570 CAPTAÇÃO DE ÁGUA	12/08/54	352	321.28	01/09/03	36.72	80074	CORR PLASTIK INDUSTRIAL LTDA	352	63	61362
10/05/07	258	999	429 CAPITALIZAÇÃO SUPERFICIAL	11 WOMBAQUA (RANCHO GRANDE)	3648864	TUBO PVC 0 DN100 20 DN500	167570 CAPTAÇÃO DE ÁGUA	12/08/54	352	321.28	01/09/03	36.72	80074	CORR PLASTIK INDUSTRIAL LTDA	352	63	61362
10/05/07	258	999	429 CAPITALIZAÇÃO SUPERFICIAL	11 WOMBAQUA (RANCHO GRANDE)	3648849	TUBO PVC 0 DN100 20 DN500	167570 CAPTAÇÃO DE ÁGUA	12/08/54	352	321.28	01/09/03	36.72	80074	CORR PLASTIK INDUSTRIAL LTDA	352	63	61362

10/05/07	258	999	429 CAPITALIZAÇÃO SUPERFICIAL	11 WOMBAQUI (RANCHO GRANDE)	3647253	TUBO PVC DIFERIDO 20 OMEGO	167970 CAPITALIZAÇÃO ADIUA	12/05/04	352	321,28	01/06/05	36,72	80074 CORR PLASTIK INDUSTRIA LTDA	392	63	00062
10/05/07	258	999	429 CAPITALIZAÇÃO SUPERFICIAL	11 WOMBAQUI (RANCHO GRANDE)	3647256	TUBO PVC DIFERIDO 20 OMEGO	167970 CAPITALIZAÇÃO ADIUA	12/05/04	352	321,28	01/06/05	36,72	80074 CORR PLASTIK INDUSTRIA LTDA	392	63	00062
10/05/07	258	999	429 CAPITALIZAÇÃO SUPERFICIAL	11 WOMBAQUI (RANCHO GRANDE)	3647258	TUBO PVC DIFERIDO 20 OMEGO	167970 CAPITALIZAÇÃO ADIUA	12/05/04	352	321,28	01/06/05	36,72	80074 CORR PLASTIK INDUSTRIA LTDA	392	63	00062
10/05/07	258	999	429 CAPITALIZAÇÃO SUPERFICIAL	11 WOMBAQUI (RANCHO GRANDE)	3647262	TUBO PVC DIFERIDO 20 OMEGO	167970 CAPITALIZAÇÃO ADIUA	12/05/04	352	321,28	01/06/05	36,72	80074 CORR PLASTIK INDUSTRIA LTDA	392	63	00109
10/05/07	258	999	429 CAPITALIZAÇÃO SUPERFICIAL	11 WOMBAQUI (RANCHO GRANDE)	3647274	TUBO PVC DIFERIDO 20 OMEGO	167970 CAPITALIZAÇÃO ADIUA	12/05/04	352	321,28	01/06/05	36,72	80074 CORR PLASTIK INDUSTRIA LTDA	392	63	00109
10/05/07	258	999	429 CAPITALIZAÇÃO SUPERFICIAL	11 WOMBAQUI (RANCHO GRANDE)	3647275	TUBO PVC DIFERIDO 20 OMEGO	167970 CAPITALIZAÇÃO ADIUA	12/05/04	352	321,28	01/06/05	36,72	80074 CORR PLASTIK INDUSTRIA LTDA	392	63	00109
10/05/07	258	999	429 CAPITALIZAÇÃO SUPERFICIAL	11 WOMBAQUI (RANCHO GRANDE)	3647277	TUBO PVC DIFERIDO 20 OMEGO	167970 CAPITALIZAÇÃO ADIUA	12/05/04	352	321,28	01/06/05	36,72	80074 CORR PLASTIK INDUSTRIA LTDA	392	63	00109
10/05/07	258	999	429 CAPITALIZAÇÃO SUPERFICIAL	11 WOMBAQUI (RANCHO GRANDE)	3647278	TUBO PVC DIFERIDO 20 OMEGO	167970 CAPITALIZAÇÃO ADIUA	12/05/04	352	321,28	01/06/05	36,72	80074 CORR PLASTIK INDUSTRIA LTDA	392	63	00109
10/05/07	258	999	429 CAPITALIZAÇÃO SUPERFICIAL	11 WOMBAQUI (RANCHO GRANDE)	3647281	TUBO PVC DIFERIDO 20 OMEGO	167970 CAPITALIZAÇÃO ADIUA	12/05/04	352	321,28	01/06/05	36,72	80074 CORR PLASTIK INDUSTRIA LTDA	392	63	00109
10/05/07	258	999	429 CAPITALIZAÇÃO SUPERFICIAL	11 WOMBAQUI (RANCHO GRANDE)	3647282	TUBO PVC DIFERIDO 20 OMEGO	167970 CAPITALIZAÇÃO ADIUA	12/05/04	352	321,28	01/06/05	36,72	80074 CORR PLASTIK INDUSTRIA LTDA	392	63	00109
10/05/07	258	999	429 CAPITALIZAÇÃO SUPERFICIAL	11 WOMBAQUI (RANCHO GRANDE)	3647283	TUBO PVC DIFERIDO 20 OMEGO	167970 CAPITALIZAÇÃO ADIUA	12/05/04	352	321,28	01/06/05	36,72	80074 CORR PLASTIK INDUSTRIA LTDA	392	63	00109
10/05/07	258	999	429 CAPITALIZAÇÃO SUPERFICIAL	11 WOMBAQUI (RANCHO GRANDE)	3647284	TUBO PVC DIFERIDO 20 OMEGO	167970 CAPITALIZAÇÃO ADIUA	12/05/04	352	321,28	01/06/05	36,72	80074 CORR PLASTIK INDUSTRIA LTDA	392	63	00114
10/05/07	258	999	429 CAPITALIZAÇÃO SUPERFICIAL	11 WOMBAQUI (RANCHO GRANDE)	3647286	TUBO PVC DIFERIDO 20 OMEGO	167970 CAPITALIZAÇÃO ADIUA	12/05/04	352	321,28	01/06/05	36,72	80074 CORR PLASTIK INDUSTRIA LTDA	392	63	00114
10/05/07	258	999	429 CAPITALIZAÇÃO SUPERFICIAL	11 WOMBAQUI (RANCHO GRANDE)	3647287	TUBO PVC DIFERIDO 20 OMEGO	167970 CAPITALIZAÇÃO ADIUA	12/05/04	352	321,28	01/06/05	36,72	80074 CORR PLASTIK INDUSTRIA LTDA	392	63	00114
10/05/07	258	999	429 CAPITALIZAÇÃO SUPERFICIAL	11 WOMBAQUI (RANCHO GRANDE)	3647289	TUBO PVC DIFERIDO 20 OMEGO	167970 CAPITALIZAÇÃO ADIUA	12/05/04	352	321,28	01/06/05	36,72	80074 CORR PLASTIK INDUSTRIA LTDA	392	63	00114
10/05/07	258	999	429 CAPITALIZAÇÃO SUPERFICIAL	11 WOMBAQUI (RANCHO GRANDE)	3647290	TUBO PVC DIFERIDO 20 OMEGO	167970 CAPITALIZAÇÃO ADIUA	12/05/04	352	321,28	01/06/05	36,72	80074 CORR PLASTIK INDUSTRIA LTDA	392	63	00114
10/05/07	258	999	429 CAPITALIZAÇÃO SUPERFICIAL	11 WOMBAQUI (RANCHO GRANDE)	3647291	TUBO PVC DIFERIDO 20 OMEGO	167970 CAPITALIZAÇÃO ADIUA	12/05/04	352	321,28	01/06/05	36,72	80074 CORR PLASTIK INDUSTRIA LTDA	392	63	00114
10/05/07	258	999	429 CAPITALIZAÇÃO SUPERFICIAL	11 WOMBAQUI (RANCHO GRANDE)	3647292	TUBO PVC DIFERIDO 20 OMEGO	167970 CAPITALIZAÇÃO ADIUA	12/05/04	352	321,28	01/06/05	36,72	80074 CORR PLASTIK INDUSTRIA LTDA	392	63	00114
10/05/07	258	999	429 CAPITALIZAÇÃO SUPERFICIAL	11 WOMBAQUI (RANCHO GRANDE)	3647294	TUBO PVC DIFERIDO 20 OMEGO	167970 CAPITALIZAÇÃO ADIUA	12/05/04	352	321,28	01/06/05	36,72	80074 CORR PLASTIK INDUSTRIA LTDA	392	63	00114
10/05/07	258	999	429 CAPITALIZAÇÃO SUPERFICIAL	11 WOMBAQUI (RANCHO GRANDE)	3647300	TUBO PVC DIFERIDO 20 OMEGO	167970 CAPITALIZAÇÃO ADIUA	12/05/04	352	321,28	01/06/05	36,72	80074 CORR PLASTIK INDUSTRIA LTDA	392	63	00114
10/05/07	258	999	429 CAPITALIZAÇÃO SUPERFICIAL	11 WOMBAQUI (RANCHO GRANDE)	3648999	TUBO PVC DIFERIDO 20 OMEGO	167970 CAPITALIZAÇÃO ADIUA	12/05/04	352	321,28	01/06/05	36,72	80074 CORR PLASTIK INDUSTRIA LTDA	392	63	00114
10/05/07	258	999	429 CAPITALIZAÇÃO SUPERFICIAL	11 WOMBAQUI (RANCHO GRANDE)	3649000	TUBO PVC DIFERIDO 20 OMEGO	167970 CAPITALIZAÇÃO ADIUA	12/05/04	352	321,28	01/06/05	36,72	80074 CORR PLASTIK INDUSTRIA LTDA	392	63	00114
10/05/07	258	999	429 CAPITALIZAÇÃO SUPERFICIAL	11 WOMBAQUI (RANCHO GRANDE)	3649001	TUBO PVC DIFERIDO 20 OMEGO	167970 CAPITALIZAÇÃO ADIUA	12/05/04	352	321,28	01/06/05	36,72	80074 CORR PLASTIK INDUSTRIA LTDA	392	63	00114
10/05/07	258	999	429 CAPITALIZAÇÃO SUPERFICIAL	11 WOMBAQUI (RANCHO GRANDE)	3649004	TUBO PVC DIFERIDO 20 OMEGO	167970 CAPITALIZAÇÃO ADIUA	12/05/04	352	321,28	01/06/05	36,72	80074 CORR PLASTIK INDUSTRIA LTDA	392	63	00114
10/05/07	258	999	429 CAPITALIZAÇÃO SUPERFICIAL	11 WOMBAQUI (RANCHO GRANDE)	3649006	TUBO PVC DIFERIDO 20 OMEGO	167970 CAPITALIZAÇÃO ADIUA	12/05/04	352	321,28	01/06/05	36,72	80074 CORR PLASTIK INDUSTRIA LTDA	392	63	00114
10/05/07	258	999	429 CAPITALIZAÇÃO SUPERFICIAL	11 WOMBAQUI (RANCHO GRANDE)	3649007	TUBO PVC DIFERIDO 20 OMEGO	167970 CAPITALIZAÇÃO ADIUA	12/05/04	352	321,28	01/06/05	36,72	80074 CORR PLASTIK INDUSTRIA LTDA	392	63	00114
10/05/07	258	999	429 CAPITALIZAÇÃO SUPERFICIAL	11 WOMBAQUI (RANCHO GRANDE)	3649008	TUBO PVC DIFERIDO 20 OMEGO	167970 CAPITALIZAÇÃO ADIUA	12/05/04	352	321,28	01/06/05	36,72	80074 CORR PLASTIK INDUSTRIA LTDA	392	63	00114
10/05/07	258	999	429 CAPITALIZAÇÃO SUPERFICIAL	11 WOMBAQUI (RANCHO GRANDE)	3649009	TUBO PVC DIFERIDO 20 OMEGO	167970 CAPITALIZAÇÃO ADIUA	12/05/04	352	321,28	01/06/05	36,72	80074 CORR PLASTIK INDUSTRIA LTDA	392	63	00114
10/05/07	258	999	429 CAPITALIZAÇÃO SUPERFICIAL	11 WOMBAQUI (RANCHO GRANDE)	3649011	TUBO PVC DIFERIDO 20 OMEGO	167970 CAPITALIZAÇÃO ADIUA	12/05/04	352	321,28	01/06/05	36,72	80074 CORR PLASTIK INDUSTRIA LTDA	392	63	00114
10/05/07	258	999	429 CAPITALIZAÇÃO SUPERFICIAL	11 WOMBAQUI (RANCHO GRANDE)	3649012	TUBO PVC DIFERIDO 20 OMEGO	167970 CAPITALIZAÇÃO ADIUA	12/05/04	352	321,28	01/06/05	36,72	80074 CORR PLASTIK INDUSTRIA LTDA	392	63	00114
10/05/07	258	999	429 CAPITALIZAÇÃO SUPERFICIAL	11 WOMBAQUI (RANCHO GRANDE)	3649013	TUBO PVC DIFERIDO 20 OMEGO	167970 CAPITALIZAÇÃO ADIUA	12/05/04	352	321,28	01/06/05	36,72	80074 CORR PLASTIK INDUSTRIA LTDA	392	63	00114
10/05/07	258	999	429 CAPITALIZAÇÃO SUPERFICIAL	11 WOMBAQUI (RANCHO GRANDE)	3649014	TUBO PVC DIFERIDO 20 OMEGO	167970 CAPITALIZAÇÃO ADIUA	12/05/04	352	321,28	01/06/05	36,72	80074 CORR PLASTIK INDUSTRIA LTDA	392	63	00114
10/05/07	258	999	429 CAPITALIZAÇÃO SUPERFICIAL	11 WOMBAQUI (RANCHO GRANDE)	3649015	TUBO PVC DIFERIDO 20 OMEGO	167970 CAPITALIZAÇÃO ADIUA	12/05/04	352	321,28	01/06/05	36,72	80074 CORR PLASTIK INDUSTRIA LTDA	392	63	00114
10/05/07	258	999	429 CAPITALIZAÇÃO SUPERFICIAL	11 WOMBAQUI (RANCHO GRANDE)	3649016	TUBO PVC DIFERIDO 20 OMEGO	167970 CAPITALIZAÇÃO ADIUA	12/05/04	352	321,28	01/06/05	36,72	80074 CORR PLASTIK INDUSTRIA LTDA	392	63	00114
10/05/07	258	999	429 CAPITALIZAÇÃO SUPERFICIAL	11 WOMBAQUI (RANCHO GRANDE)	3649017	TUBO PVC DIFERIDO 20 OMEGO	167970 CAPITALIZAÇÃO ADIUA	12/05/04	352	321,28	01/06/05	36,72	80074 CORR PLASTIK INDUSTRIA LTDA	392	63	00114
10/05/07	258	999	429 CAPITALIZAÇÃO SUPERFICIAL	11 WOMBAQUI (RANCHO GRANDE)	3649018	TUBO PVC DIFERIDO 20 OMEGO	167970 CAPITALIZAÇÃO ADIUA	12/05/04	352	321,28	01/06/05	36,72	80074 CORR PLASTIK INDUSTRIA LTDA	392	63	00114
10/05/07	258	999	429 CAPITALIZAÇÃO SUPERFICIAL	11 WOMBAQUI (RANCHO GRANDE)	3649021	TUBO PVC DIFERIDO 20 OMEGO	167970 CAPITALIZAÇÃO ADIUA	12/05/04	352	321,28	01/06/05	36,72	80074 CORR PLASTIK INDUSTRIA LTDA	392	63	00121
10/05/07	258	999	429 CAPITALIZAÇÃO SUPERFICIAL	11 WOMBAQUI (RANCHO GRANDE)	3649051	TUBO PVC DIFERIDO 20 OMEGO	167970 CAPITALIZAÇÃO ADIUA	12/05/04	352	321,28	01/06/05	36,72	80074 CORR PLASTIK INDUSTRIA LTDA	392	63	00121
10/05/07	258	999	429 CAPITALIZAÇÃO SUPERFICIAL	11 WOMBAQUI (RANCHO GRANDE)	3649750	TUBO PVC DIFERIDO 20 OMEGO	167970 CAPITALIZAÇÃO ADIUA	12/05/04	352	321,28	01/06/05	36,72	80074 CORR PLASTIK INDUSTRIA LTDA	392	63	00121
10/05/07	258	999	429 CAPITALIZAÇÃO SUPERFICIAL	11 WOMBAQUI (RANCHO GRANDE)	3649756	TUBO PVC DIFERIDO 20 OMEGO	167970 CAPITALIZAÇÃO ADIUA	12/05/04	352	321,28	01/06/05	36,72	80074 CORR PLASTIK INDUSTRIA LTDA	392	63	00121
10/05/07	258	999	429 CAPITALIZAÇÃO SUPERFICIAL	11 WOMBAQUI (RANCHO GRANDE)	3649757	TUBO PVC DIFERIDO 20 OMEGO	167970 CAPITALIZAÇÃO ADIUA	12/05/04	352	321,28	01/06/05	36,72	80074 CORR PLASTIK INDUSTRIA LTDA	392	63	00121
10/05/07	258	999	429 CAPITALIZAÇÃO SUPERFICIAL	11 WOMBAQUI (RANCHO GRANDE)	3649758	TUBO PVC DIFERIDO 20 OMEGO	167970 CAPITALIZAÇÃO ADIUA	12/05/04	352	321,28	01/06/05	36,72	80074 CORR PLASTIK INDUSTRIA LTDA	392	63	00121
10/05/07	258	999	429 CAPITALIZAÇÃO SUPERFICIAL	11 WOMBAQUI (RANCHO GRANDE)	3649759	TUBO PVC DIFERIDO 20 OMEGO	167970 CAPITALIZAÇÃO ADIUA	12/05/04	352	321,28	01/06/05	36,72	80074 CORR PLASTIK INDUSTRIA LTDA	392	63	00121
10/05/07	258	999	429 CAPITALIZAÇÃO SUPERFICIAL	11 WOMBAQUI (RANCHO GRANDE)	3649760	TUBO PVC DIFERIDO 20 OMEGO	167970 CAPITALIZAÇÃO ADIUA	12/05/04	352	321,28	01/06/05	36,72	80074 CORR PLASTIK INDUSTRIA LTDA	392	63	00121
10/05/07	258	999	429 CAPITALIZAÇÃO SUPERFICIAL	11 WOMBAQUI (RANCHO GRANDE)	3649761	TUBO PVC DIFERIDO 20 OMEGO	167970 CAPITALIZAÇÃO ADIUA	12/05/04	352	321,28	01/06/05	36,72	80074 CORR PLASTIK INDUSTRIA LTDA	392	63	00121
10/05/07	258	999	429 CAPITALIZAÇÃO SUPERFICIAL	11 WOMBAQUI (RANCHO GRANDE)	3649762	TUBO PVC DIFERIDO 20 OMEGO	167970 CAPITALIZAÇÃO ADIUA	12/05/04	352	321,28	01/06/05	36,72	80074 CORR PLASTIK INDUSTRIA LTDA	392	63	00121
10/05/07	258	999	429 CAPITALIZAÇÃO SUPERFICIAL	11 WOMBAQUI (RANCHO GRANDE)	3649763	TUBO PVC DIFERIDO 20 OMEGO	167970 CAPITALIZAÇÃO ADIUA	12/05/04	352	321,28	01/06/05	36,72	80074 CORR PLASTIK INDUSTRIA LTDA	392	63	00121
10/05/07	258	999	429 CAPITALIZAÇÃO SUPERFICIAL	11 WOMBAQUI (RANCHO GRANDE)	3649764	TUBO PVC DIFERIDO 20 OMEGO	167970 CAPITALIZAÇÃO ADIUA	12/05/04	352	321,28	01/06/05	36,72	80074 CORR PLASTIK INDUSTRIA LTDA	392	63	00121
10/05/07	258	999	429 CAPITALIZAÇÃO SUPERFICIAL	11 WOMBAQUI (RANCHO GRANDE)	3649765	TUBO PVC DIFERIDO 20 OMEGO	167970 CAPITALIZAÇÃO ADIUA	12/05/04	352	321,28	01/06/05	36,72	80074 CORR PLASTIK INDUSTRIA LTDA	392	63	00121
10/05/07	258	999	429 CAPITALIZAÇÃO SUPERFICIAL	11 WOMBAQUI (RANCHO GRANDE)	3649766	TUBO PVC DIFERIDO 20 OMEGO	167970 CAPITALIZAÇÃO ADIUA	12/05/04	352	321,28	01/06/05	36,72	80074 CORR PLASTIK INDUSTRIA LTDA	392	63	00121
10/05/07	258	999	429 CAPITALIZAÇÃO SUPERFICIAL	11 WOMBAQUI (RANCHO GRANDE)	3649767	TUBO PVC DIFERIDO 20 OMEGO	167970 CAPITALIZAÇÃO ADIUA	12/05/04	352	321,28	01/06/05	36,72	80074 CORR PLASTIK INDUSTRIA LTDA	392	63	00121
10/05/07	258	999	429 CAPITALIZAÇÃO SUPERFICIAL	11 WOMBAQUI (RANCHO GRANDE)	3649768	TUBO PVC DIFERIDO 20 OMEGO	167970 CAPITALIZAÇÃO ADIUA	12/05/04	352	321,28	01/06/05	36,72	80074 CORR PLASTIK INDUSTRIA LTDA	392	63	00121
10/05/07	258	999	429 CAPITALIZAÇÃO SUPERFICIAL	11 WOMBAQUI (RANCHO GRANDE)	3649769	TUBO PVC DIFERIDO 20 OMEGO	167970 CAPITALIZAÇÃO ADIUA	12/05/04	352	321,28	01/06/05	36,72	80074 CORR PLASTIK INDUSTRIA LTDA	392	63	00121
10/05/07	258	999	429 CAPITALIZAÇÃO SUPERFICIAL	11 WOMBAQUI (RANCHO GRANDE)	3649770	TUBO PVC DIFERIDO 20 OMEGO	167970 CAPITALIZAÇÃO ADIUA	12/05/04	352	321,28	01/06/05	36,72	80074 CORR PLASTIK INDUSTRIA LTDA	392	63	00121
10/05/07	258	999	429 CAPITALIZAÇÃO SUPERFICIAL	11 WOMBAQUI (RANCHO GRANDE)	3649771	TUBO PVC DIFERIDO 20 OMEGO	167970 CAPITALIZAÇÃO ADIUA	12/05/04	352	321,28	01/06/05	36,72	80074 CORR PLASTIK INDUSTRIA LTDA	392	63	00121
10/05/07	258	999	429 CAPITALIZAÇÃO SUPERFICIAL	11 WOMBAQUI (RANCHO GRANDE)	3649772	TUBO PVC DIFERIDO 20 OMEGO	167970 CAPITALIZAÇÃO ADIUA	12/05/04	352	321,28	01/06/05	36,72	80074 CORR PLASTIK INDUSTRIA LTDA	392	63	00121
10/05/07	258	999	429 CAPITALIZAÇÃO SUPERFICIAL	11 WOMBAQUI (RANCHO GRANDE)	3649773	TUBO PVC DIFERIDO 20 OMEGO	167970 CAPITALIZAÇÃO ADIUA	12/05/04	352	321,28	01/06/05	36,72	80074 CORR PLASTIK INDUSTRIA LTDA	392	63	00121
10/05/07	258	999	429 CAPITALIZAÇÃO SUPERFICIAL	11 WOMBAQUI (RANCHO GRANDE)	3649774	TUBO PVC DIFERIDO 20 OMEGO	167970 CAPITALIZAÇÃO ADIUA	12/05/04	352	321,28	01/06/05	36,72	80074 CORR PLASTIK INDUSTRIA LTDA	392	63	00124
10/05/07	258	999	429 CAPITALIZAÇÃO SUPERFICIAL	11 WOMBAQUI (RANCHO GRANDE)	3649775	TUBO PVC DIFERIDO 20 OMEGO	167970 CAPITALIZAÇÃO ADIUA	12/05/04	352	321,28	01/06/05	36,72	80074 CORR PLASTIK INDUSTRIA LTDA	392	63	00124
10/05/07	258	999	429 CAPITALIZAÇÃO SUPERFICIAL	11 WOMBAQUI (RANCHO GRANDE)	3649776	TUBO PVC DIFERIDO 20 OMEGO	167970 CAPITALIZAÇÃO ADIUA	12/05/04	352	321,28	01/06/05	36,72	80074 CORR PLASTIK INDUSTRIA LTDA	392	63	00124
10/05/07	258	999	429 CAPITALIZAÇÃO SUPERFICIAL	11 WOMBAQUI (RANCHO GRANDE)	3649777	TUBO PVC DIFERIDO 20 OMEGO	167970 CAPITALIZAÇÃO ADIUA	12/05/04	352	321,28	01/06/05	36,72	80074 CORR PLASTIK INDUSTRIA LTDA	392	63	00124
10/05/07	258	999	429 CAPITALIZAÇÃO SUPERFICIAL	11 WOMBAQUI (RANCHO GRANDE)	3649778	TUBO PVC DIFERIDO 20 OMEGO	167970 CAPITALIZAÇÃO ADIUA	12/05/04	352	321,28	01/06/05	36,72	80074 CORR PLASTIK INDUSTRIA LTDA	392	63	00124
10/05/07	258	999	429 CAPITALIZAÇÃO SUPERFICIAL	11 WOMBAQUI (RANCHO GRANDE)	3649779	TUBO PVC DIFERIDO 20 OMEGO	167970 CAPITALIZAÇÃO ADIUA	12/05/04	352	321,28	01/06/05	36,72	80074 CORR PLASTIK INDUSTRIA LTDA	392	63	00124
10/05/07	258	999	429 CAPITALIZAÇÃO SUPERFICIAL	11 WOMBAQUI (RANCHO GRANDE)	3649780	TUBO PVC DIFERIDO 20 OMEGO	167970 CAPITALIZAÇÃO ADIUA	12/05/04	352	321,28	01/06/05	36,72	80074 CORR PLASTIK INDUSTRIA LTDA	392	63	00124
10/05/07	258	999	429 CAPITALIZAÇÃO SUPERFICIAL	11 WOMBAQUI (RANCHO GRANDE)	3649781	TUBO PVC DIFERIDO 20 OMEGO	167970 CAPITALIZAÇÃO ADIUA	12/05/04	352	321,28	01/06/05	36,72	80074 CORR PLASTIK INDUSTRIA LTDA	392	63	00124
10/05/07	258	999	429 CAPITALIZAÇÃO SUPERFICIAL	11 WOMBAQUI (RANCHO GRANDE)	3649782	TUBO PVC DIFERIDO 20 OMEGO	167970 CAPITALIZAÇÃO ADIUA	12/05/04	352	321,28	01/06/05	36,72	80074 CORR PLASTIK INDUSTRIA LTDA	392	63	00124
10/05/07	258	999	429 CAPITALIZAÇÃO SUPERFICIAL	11 WOMBAQUI (RANCHO GRANDE)	3649783	TUBO PVC DIFERIDO 20 OMEGO	167970 CAPITALIZAÇÃO ADIUA	12/05/04	352	321,28	01/06/05	36,72	80074 CORR PLASTIK INDUSTRIA LTDA	392	63	00124
10/05/07	258	999	429 CAPITALIZAÇÃO SUPERFICIAL	11 WOMBAQUI (RANCHO GRANDE)	3649784	TUBO PVC DIFERIDO 20 OMEGO	167970 CAPITALIZAÇÃO ADIUA	12/05/04	352	321,28	01/06/05	36,72	80074 CORR PLASTIK INDUSTRIA LTDA	392	63	00124
10/05/07	258	999	429 CAPITALIZAÇÃO SUPERFICIAL	11 WOMBAQUI (RANCHO GRANDE)	3649785	TUBO PVC DIFERIDO 20 OMEGO	167970 CAPITALIZAÇÃO ADIUA	12/05/04	352	321,28	01/06/05	36,72	80074 CORR PLASTIK INDUSTRIA LTDA	392	63	00124
10/05/07	258	999	429 CAPITALIZAÇÃO SUPERFICIAL	11 WOMBAQUI (RANCHO GRANDE)	3649786	TUBO PVC DIFERIDO 20 OMEGO	167970 CAPITALIZAÇÃO ADIUA	12/05/04	352	321,28	01/06/05	36,72	80074 CORR PLASTIK INDUSTRIA LTDA	392	63	00124
10/05/07	258	999	429 CAPITALIZAÇÃO SUPERFICIAL	11 WOMBAQUI (RANCHO GRANDE)	3649787	TUBO PVC DIFERIDO 20 OMEGO	167970 CAPITALIZAÇÃO ADIUA	12/05/04	352	321,28	01/06/05	36,72	80074 CORR PLASTIK INDUSTRIA LTDA	392	63	00124
10/05/07	258	999	429 CAPITALIZAÇÃO SUPERFICIAL	11 WOMBAQUI (RANCHO GRANDE)	3649788	TUBO PVC DIFERIDO 20 OMEGO	167970 CAPITALIZAÇÃO ADIUA	12/05/04	352	321,28	01/06/05	36,72	80074 CORR PLASTIK INDUSTRIA LTDA	392	63	00124
10/05/07	258	999	429 CAPITALIZAÇÃO SUPERFICIAL	11 WOMBAQUI (RANCHO GRANDE)	3649789	TUBO PVC DIFERIDO 20 OMEGO	167970 CAPITALIZAÇÃO ADIUA	12/05/04	352	321,28	01/06/05	36,72	80074 CORR PLASTIK INDUSTRIA LTDA	392	63	00124
10/05/07	258	999	429 CAPITALIZAÇÃO SUPERFICIAL	11 WOMBAQUI (RANCHO GRANDE)	3649790	TUBO PVC DIFERIDO 20 OMEGO	167970 CAPITALIZAÇÃO ADIUA	12/05/04	352	321,28	01/06/05	36,72	80074 CORR PLASTIK INDUSTRIA LTDA	392	63	00124
10/05/07	258	999	429 CAPITALIZAÇÃO SUPERFICIAL	11 WOMBAQUI (RANCHO GRANDE)	3649791	TUBO PVC DIFERIDO 20 OMEGO	167970 CAPITALIZAÇÃO ADIUA	12/05/04	352	321,28	01/06/05	36,72	80074 CORR PLASTIK INDUSTRIA LTDA	392	63	00124
10/05/07	258	999	429 CAPITALIZAÇÃO SUPERFICIAL	11 WOMBAQUI (RANCHO GRANDE)	3649792	TUBO PVC DIFERIDO 20 OMEGO	167970 CAPITALIZAÇÃO ADIUA	12/05/04	352	321,28	01/06/05	36,72	80074 CORR PLASTIK INDUSTRIA LTDA	392	63	00124
10/05/07	258	999	429 CAPITALIZAÇÃO SUPERFICIAL	11 WOMBAQUI (RANCHO GRANDE)	3649793	TUBO PVC DIFERIDO 20 OMEGO	167970 CAPITALIZAÇÃO ADIUA	12/05/04	352	321,28	01/06/05	36,72	80074 CORR PLASTIK INDUSTRIA LTDA	392	63	00124
10/05/07	258	999	429 CAPITALIZAÇÃO SUPERFICIAL	11 WOMBAQUI (RANCHO GRANDE)	3649794	TUBO PVC DIFERIDO 20 OMEGO	167970 CAPITALIZAÇÃO ADIUA	12/05/04	352	321,28	01/06/05	36,72	80074 CORR PLASTIK INDUSTRIA LTDA	392	63	00124
10/05/07	258	999	429 CAPITALIZAÇÃO SUPERFICIAL	11 WOMBAQUI (RANCHO GRANDE)	3649795	TUBO PVC DIFERIDO 20 OMEGO	167970 CAPITALIZAÇÃO ADIUA	12/05/04	352	321,28	01/06/05	36,72	80074 CORR PLASTIK INDUSTRIA LTDA	392	63	00124
10/05/07	258	999	429 CAPITALIZAÇÃO SUPERFICIAL	11 WOMBAQUI (RANCHO GRANDE)	3649796	TUBO PVC DIFERIDO 20 OMEGO	167970 CAPITALIZAÇÃO ADIUA	12/05/04	352	321,28	01/06/05	36,72	80074 CORR PLASTIK INDUSTRIA LTDA	392	63	00124
10/05/07	258	999	429 CAPITALIZAÇÃO SUPERFICIAL	11 WOMBAQUI (RANCHO GRANDE)	3649797	TUBO PVC DIFERIDO 20 OMEGO	167970 CAPITALIZAÇÃO ADIUA	12/05/04	352	321,28	01/06/05	36,72	80074 CORR PLASTIK INDUSTRIA LTDA	392	63	00124
10/05/07	258	999	429 CAPITALIZAÇÃO SUPERFICIAL	11 WOMBAQUI (RANCHO GRANDE)	3649798	TUBO PVC DIFERIDO 20 OMEGO	167970 CAPITALIZAÇÃO ADIUA	12/05/04	352	321,28	01/06/05	36,72	80074 CORR PLASTIK INDUSTRIA LTDA	392	63	00124
10/05/07	258	999	429 CAPITALIZAÇÃO SUPERFICIAL	11 WOMBAQUI (RANCHO GRANDE)	3649799	TUBO PVC DIFERIDO 20 OMEGO	167970 CAPITALIZAÇÃO ADIUA	12/05/04	352	321,28	01/06/05	36,72	80074 CORR PLASTIK INDUSTRIA LTDA	392	63	00124
10/05/07	258	999	429 CAPITALIZAÇÃO SUPERFICIAL

10/05/07	218	999	429	CAPITALIZAÇÃO SUPERFICIAL	11	MONMAÇÃO (RANCHO GRANDE)	3640565	TUBO PVC EXPOSTO 20 DN600	107970	CAPTAÇÃO DE ÁGUA	12/05/04	352	321,28	01/06/05	30,72	80074	CORR PLASTIK INDUSTRIA LTDA	392	63	81383
10/05/07	218	999	429	CAPITALIZAÇÃO SUPERFICIAL	11	MONMAÇÃO (RANCHO GRANDE)	3640571	TUBO PVC EXPOSTO 20 DN600	107970	CAPTAÇÃO DE ÁGUA	12/05/04	352	321,28	01/06/05	30,72	80074	CORR PLASTIK INDUSTRIA LTDA	392	63	81383
10/05/07	218	999	429	CAPITALIZAÇÃO SUPERFICIAL	11	MONMAÇÃO (RANCHO GRANDE)	3640554	TUBO PVC EXPOSTO 20 DN600	107970	CAPTAÇÃO DE ÁGUA	12/05/04	352	321,28	01/06/05	30,72	80074	CORR PLASTIK INDUSTRIA LTDA	392	63	81383
10/05/07	218	999	429	CAPITALIZAÇÃO SUPERFICIAL	11	MONMAÇÃO (RANCHO GRANDE)	3640564	TUBO PVC EXPOSTO 20 DN600	107970	CAPTAÇÃO DE ÁGUA	12/05/04	352	321,28	01/06/05	30,72	80074	CORR PLASTIK INDUSTRIA LTDA	392	63	81383
10/05/07	218	999	429	CAPITALIZAÇÃO SUPERFICIAL	11	MONMAÇÃO (RANCHO GRANDE)	3640553	TUBO PVC EXPOSTO 20 DN600	107970	CAPTAÇÃO DE ÁGUA	12/05/04	352	321,28	01/06/05	30,72	80074	CORR PLASTIK INDUSTRIA LTDA	392	63	81383
10/05/07	218	999	429	CAPITALIZAÇÃO SUPERFICIAL	11	MONMAÇÃO (RANCHO GRANDE)	3640560	TUBO PVC EXPOSTO 20 DN600	107970	CAPTAÇÃO DE ÁGUA	12/05/04	352	321,28	01/06/05	30,72	80074	CORR PLASTIK INDUSTRIA LTDA	392	63	81383
10/05/07	218	999	429	CAPITALIZAÇÃO SUPERFICIAL	11	MONMAÇÃO (RANCHO GRANDE)	3640566	TUBO PVC EXPOSTO 20 DN600	107970	CAPTAÇÃO DE ÁGUA	12/05/04	352	321,28	01/06/05	30,72	80074	CORR PLASTIK INDUSTRIA LTDA	392	63	81383
10/05/07	218	999	429	CAPITALIZAÇÃO SUPERFICIAL	11	MONMAÇÃO (RANCHO GRANDE)	3640599	TUBO PVC EXPOSTO 20 DN600	107970	CAPTAÇÃO DE ÁGUA	12/05/04	352	321,28	01/06/05	30,72	80074	CORR PLASTIK INDUSTRIA LTDA	392	63	81383
10/05/07	218	999	429	CAPITALIZAÇÃO SUPERFICIAL	11	MONMAÇÃO (RANCHO GRANDE)	3640558	TUBO PVC EXPOSTO 20 DN600	107970	CAPTAÇÃO DE ÁGUA	12/05/04	352	321,28	01/06/05	30,72	80074	CORR PLASTIK INDUSTRIA LTDA	392	63	81383
10/05/07	218	999	429	CAPITALIZAÇÃO SUPERFICIAL	11	MONMAÇÃO (RANCHO GRANDE)	3640562	TUBO PVC EXPOSTO 20 DN600	107970	CAPTAÇÃO DE ÁGUA	12/05/04	352	321,28	01/06/05	30,72	80074	CORR PLASTIK INDUSTRIA LTDA	392	63	81383
10/05/07	218	999	429	CAPITALIZAÇÃO SUPERFICIAL	11	MONMAÇÃO (RANCHO GRANDE)	3640552	TUBO PVC EXPOSTO 20 DN600	107970	CAPTAÇÃO DE ÁGUA	12/05/04	352	321,28	01/06/05	30,72	80074	CORR PLASTIK INDUSTRIA LTDA	392	63	81383
10/05/07	218	999	429	CAPITALIZAÇÃO SUPERFICIAL	11	MONMAÇÃO (RANCHO GRANDE)	3640550	TUBO PVC EXPOSTO 20 DN600	107970	CAPTAÇÃO DE ÁGUA	12/05/04	352	321,28	01/06/05	30,72	80074	CORR PLASTIK INDUSTRIA LTDA	392	63	81383
10/05/07	218	999	429	CAPITALIZAÇÃO SUPERFICIAL	11	MONMAÇÃO (RANCHO GRANDE)	3640551	TUBO PVC EXPOSTO 20 DN600	107970	CAPTAÇÃO DE ÁGUA	12/05/04	352	321,28	01/06/05	30,72	80074	CORR PLASTIK INDUSTRIA LTDA	392	63	81383
10/05/07	218	999	429	CAPITALIZAÇÃO SUPERFICIAL	11	MONMAÇÃO (RANCHO GRANDE)	3640549	TUBO PVC EXPOSTO 20 DN600	107970	CAPTAÇÃO DE ÁGUA	12/05/04	352	321,28	01/06/05	30,72	80074	CORR PLASTIK INDUSTRIA LTDA	392	63	81383
10/05/07	218	999	429	CAPITALIZAÇÃO SUPERFICIAL	11	MONMAÇÃO (RANCHO GRANDE)	3640548	TUBO PVC EXPOSTO 20 DN600	107970	CAPTAÇÃO DE ÁGUA	12/05/04	352	321,28	01/06/05	30,72	80074	CORR PLASTIK INDUSTRIA LTDA	392	63	81383
10/05/07	218	999	429	CAPITALIZAÇÃO SUPERFICIAL	11	MONMAÇÃO (RANCHO GRANDE)	3640547	TUBO PVC EXPOSTO 20 DN600	107970	CAPTAÇÃO DE ÁGUA	12/05/04	352	321,28	01/06/05	30,72	80074	CORR PLASTIK INDUSTRIA LTDA	392	63	81383
10/05/07	218	999	429	CAPITALIZAÇÃO SUPERFICIAL	11	MONMAÇÃO (RANCHO GRANDE)	3640545	TUBO PVC EXPOSTO 20 DN600	107970	CAPTAÇÃO DE ÁGUA	12/05/04	352	321,28	01/06/05	30,72	80074	CORR PLASTIK INDUSTRIA LTDA	392	63	81383
10/05/07	218	999	429	CAPITALIZAÇÃO SUPERFICIAL	11	MONMAÇÃO (RANCHO GRANDE)	3640544	TUBO PVC EXPOSTO 20 DN600	107970	CAPTAÇÃO DE ÁGUA	12/05/04	352	321,28	01/06/05	30,72	80074	CORR PLASTIK INDUSTRIA LTDA	392	63	81383
10/05/07	218	999	429	CAPITALIZAÇÃO SUPERFICIAL	11	MONMAÇÃO (RANCHO GRANDE)	3640543	TUBO PVC EXPOSTO 20 DN600	107970	CAPTAÇÃO DE ÁGUA	12/05/04	352	321,28	01/06/05	30,72	80074	CORR PLASTIK INDUSTRIA LTDA	392	63	81383
10/05/07	218	999	429	CAPITALIZAÇÃO SUPERFICIAL	11	MONMAÇÃO (RANCHO GRANDE)	3640542	TUBO PVC EXPOSTO 20 DN600	107970	CAPTAÇÃO DE ÁGUA	12/05/04	352	321,28	01/06/05	30,72	80074	CORR PLASTIK INDUSTRIA LTDA	392	63	81383
10/05/07	218	999	429	CAPITALIZAÇÃO SUPERFICIAL	11	MONMAÇÃO (RANCHO GRANDE)	3640541	TUBO PVC EXPOSTO 20 DN600	107970	CAPTAÇÃO DE ÁGUA	12/05/04	352	321,28	01/06/05	30,72	80074	CORR PLASTIK INDUSTRIA LTDA	392	63	81383
10/05/07	218	999	429	CAPITALIZAÇÃO SUPERFICIAL	11	MONMAÇÃO (RANCHO GRANDE)	3640540	TUBO PVC EXPOSTO 20 DN600	107970	CAPTAÇÃO DE ÁGUA	12/05/04	352	321,28	01/06/05	30,72	80074	CORR PLASTIK INDUSTRIA LTDA	392	63	81383
10/05/07	218	999	429	CAPITALIZAÇÃO SUPERFICIAL	11	MONMAÇÃO (RANCHO GRANDE)	3640539	TUBO PVC EXPOSTO 20 DN600	107970	CAPTAÇÃO DE ÁGUA	12/05/04	352	321,28	01/06/05	30,72	80074	CORR PLASTIK INDUSTRIA LTDA	392	63	81383
10/05/07	218	999	429	CAPITALIZAÇÃO SUPERFICIAL	11	MONMAÇÃO (RANCHO GRANDE)	3640538	TUBO PVC EXPOSTO 20 DN600	107970	CAPTAÇÃO DE ÁGUA	12/05/04	352	321,28	01/06/05	30,72	80074	CORR PLASTIK INDUSTRIA LTDA	392	63	81383
10/05/07	218	999	429	CAPITALIZAÇÃO SUPERFICIAL	11	MONMAÇÃO (RANCHO GRANDE)	3640537	TUBO PVC EXPOSTO 20 DN600	107970	CAPTAÇÃO DE ÁGUA	12/05/04	352	321,28	01/06/05	30,72	80074	CORR PLASTIK INDUSTRIA LTDA	392	63	81383
10/05/07	218	999	429	CAPITALIZAÇÃO SUPERFICIAL	11	MONMAÇÃO (RANCHO GRANDE)	3640536	TUBO PVC EXPOSTO 20 DN600	107970	CAPTAÇÃO DE ÁGUA	12/05/04	352	321,28	01/06/05	30,72	80074	CORR PLASTIK INDUSTRIA LTDA	392	63	81383
10/05/07	218	999	429	CAPITALIZAÇÃO SUPERFICIAL	11	MONMAÇÃO (RANCHO GRANDE)	3640535	TUBO PVC EXPOSTO 20 DN600	107970	CAPTAÇÃO DE ÁGUA	12/05/04	352	321,28	01/06/05	30,72	80074	CORR PLASTIK INDUSTRIA LTDA	392	63	81383
10/05/07	218	999	429	CAPITALIZAÇÃO SUPERFICIAL	11	MONMAÇÃO (RANCHO GRANDE)	3640534	TUBO PVC EXPOSTO 20 DN600	107970	CAPTAÇÃO DE ÁGUA	12/05/04	352	321,28	01/06/05	30,72	80074	CORR PLASTIK INDUSTRIA LTDA	392	63	81383
10/05/07	218	999	429	CAPITALIZAÇÃO SUPERFICIAL	11	MONMAÇÃO (RANCHO GRANDE)	3640533	TUBO PVC EXPOSTO 20 DN600	107970	CAPTAÇÃO DE ÁGUA	12/05/04	352	321,28	01/06/05	30,72	80074	CORR PLASTIK INDUSTRIA LTDA	392	63	81383
10/05/07	218	999	429	CAPITALIZAÇÃO SUPERFICIAL	11	MONMAÇÃO (RANCHO GRANDE)	3640532	TUBO PVC EXPOSTO 20 DN600	107970	CAPTAÇÃO DE ÁGUA	12/05/04	352	321,28	01/06/05	30,72	80074	CORR PLASTIK INDUSTRIA LTDA	392	63	81383
10/05/07	218	999	429	CAPITALIZAÇÃO SUPERFICIAL	11	MONMAÇÃO (RANCHO GRANDE)	3640531	TUBO PVC EXPOSTO 20 DN600	107970	CAPTAÇÃO DE ÁGUA	12/05/04	352	321,28	01/06/05	30,72	80074	CORR PLASTIK INDUSTRIA LTDA	392	63	81383
10/05/07	218	999	429	CAPITALIZAÇÃO SUPERFICIAL	11	MONMAÇÃO (RANCHO GRANDE)	3640530	TUBO PVC EXPOSTO 20 DN600	107970	CAPTAÇÃO DE ÁGUA	12/05/04	352	321,28	01/06/05	30,72	80074	CORR PLASTIK INDUSTRIA LTDA	392	63	81383
10/05/07	218	999	429	CAPITALIZAÇÃO SUPERFICIAL	11	MONMAÇÃO (RANCHO GRANDE)	3640529	TUBO PVC EXPOSTO 20 DN600	107970	CAPTAÇÃO DE ÁGUA	12/05/04	352	321,28	01/06/05	30,72	80074	CORR PLASTIK INDUSTRIA LTDA	392	63	81383
10/05/07	218	999	429	CAPITALIZAÇÃO SUPERFICIAL	11	MONMAÇÃO (RANCHO GRANDE)	3640528	TUBO PVC EXPOSTO 20 DN600	107970	CAPTAÇÃO DE ÁGUA	12/05/04	352	321,28	01/06/05	30,72	80074	CORR PLASTIK INDUSTRIA LTDA	392	63	81383
10/05/07	218	999	429	CAPITALIZAÇÃO SUPERFICIAL	11	MONMAÇÃO (RANCHO GRANDE)	3640527	TUBO PVC EXPOSTO 20 DN600	107970	CAPTAÇÃO DE ÁGUA	12/05/04	352	321,28	01/06/05	30,72	80074	CORR PLASTIK INDUSTRIA LTDA	392	63	81383
10/05/07	218	999	429	CAPITALIZAÇÃO SUPERFICIAL	11	MONMAÇÃO (RANCHO GRANDE)	3640526	TUBO PVC EXPOSTO 20 DN600	107970	CAPTAÇÃO DE ÁGUA	12/05/04	352	321,28	01/06/05	30,72	80074	CORR PLASTIK INDUSTRIA LTDA	392	63	81383
10/05/07	218	999	429	CAPITALIZAÇÃO SUPERFICIAL	11	MONMAÇÃO (RANCHO GRANDE)	3640525	TUBO PVC EXPOSTO 20 DN600	107970	CAPTAÇÃO DE ÁGUA	12/05/04	352	321,28	01/06/05	30,72	80074	CORR PLASTIK INDUSTRIA LTDA	392	63	81383
10/05/07	218	999	429	CAPITALIZAÇÃO SUPERFICIAL	11	MONMAÇÃO (RANCHO GRANDE)	3640524	TUBO PVC EXPOSTO 20 DN600	107970	CAPTAÇÃO DE ÁGUA	12/05/04	352	321,28	01/06/05	30,72	80074	CORR PLASTIK INDUSTRIA LTDA	392	63	81383
10/05/07	218	999	429	CAPITALIZAÇÃO SUPERFICIAL	11	MONMAÇÃO (RANCHO GRANDE)	3640521	TUBO PVC EXPOSTO 20 DN600	107970	CAPTAÇÃO DE ÁGUA	12/05/04	352	321,28	01/06/05	30,72	80074	CORR PLASTIK INDUSTRIA LTDA	392	63	81383
10/05/07	218	999	429	CAPITALIZAÇÃO SUPERFICIAL	11	MONMAÇÃO (RANCHO GRANDE)	3640520	TUBO PVC EXPOSTO 20 DN600	107970	CAPTAÇÃO DE ÁGUA	12/05/04	352	321,28	01/06/05	30,72	80074	CORR PLASTIK INDUSTRIA LTDA	392	63	81383
10/05/07	218	999	429	CAPITALIZAÇÃO SUPERFICIAL	11	MONMAÇÃO (RANCHO GRANDE)	3640519	TUBO PVC EXPOSTO 20 DN600	107970	CAPTAÇÃO DE ÁGUA	12/05/04	352	321,28	01/06/05	30,72	80074	CORR PLASTIK INDUSTRIA LTDA	392	63	81383
10/05/07	218	999	429	CAPITALIZAÇÃO SUPERFICIAL	11	MONMAÇÃO (RANCHO GRANDE)	3640518	TUBO PVC EXPOSTO 20 DN600	107970	CAPTAÇÃO DE ÁGUA	12/05/04	352	321,28	01/06/05	30,72	80074	CORR PLASTIK INDUSTRIA LTDA	392	63	81383
10/05/07	218	999	429	CAPITALIZAÇÃO SUPERFICIAL	11	MONMAÇÃO (RANCHO GRANDE)	3640517	TUBO PVC EXPOSTO 20 DN600	107970	CAPTAÇÃO DE ÁGUA	12/05/04	352	321,28	01/06/05	30,72	80074	CORR PLASTIK INDUSTRIA LTDA	392	63	81383
10/05/07	218	999	429	CAPITALIZAÇÃO SUPERFICIAL	11	MONMAÇÃO (RANCHO GRANDE)	3640516	TUBO PVC EXPOSTO 20 DN600	107970	CAPTAÇÃO DE ÁGUA	12/05/04	352	321,28	01/06/05	30,72	80074	CORR PLASTIK INDUSTRIA LTDA	392	63	81383
10/05/07	218	999	429	CAPITALIZAÇÃO SUPERFICIAL	11	MONMAÇÃO (RANCHO GRANDE)	3640515	TUBO PVC EXPOSTO 20 DN600	107970	CAPTAÇÃO DE ÁGUA	12/05/04	352	321,28	01/06/05	30,72	80074	CORR PLASTIK INDUSTRIA LTDA	392	63	81383
10/05/07	218	999	429	CAPITALIZAÇÃO SUPERFICIAL	11	MONMAÇÃO (RANCHO GRANDE)	3640514	TUBO PVC EXPOSTO 20 DN600	107970	CAPTAÇÃO DE ÁGUA	12/05/04	352	321,28	01/06/05	30,72	80074	CORR PLASTIK INDUSTRIA LTDA	392	63	81383
10/05/07	218	999	429	CAPITALIZAÇÃO SUPERFICIAL	11	MONMAÇÃO (RANCHO GRANDE)	3640513	TUBO PVC EXPOSTO 20 DN600	107970	CAPTAÇÃO DE ÁGUA	12/05/04	352	321,28	01/06/05	30,72	80074	CORR PLASTIK INDUSTRIA LTDA	392	63	81383
10/05/07	218	999	429	CAPITALIZAÇÃO SUPERFICIAL	11	MONMAÇÃO (RANCHO GRANDE)	3640512	TUBO PVC EXPOSTO 20 DN600	107970	CAPTAÇÃO DE ÁGUA	12/05/04	352	321,28	01/06/05	30,72	80074	CORR PLASTIK INDUSTRIA LTDA	392	63	81383
10/05/07	218	999	429	CAPITALIZAÇÃO SUPERFICIAL	11	MONMAÇÃO (RANCHO GRANDE)	3640511	TUBO PVC EXPOSTO 20 DN600	107970	CAPTAÇÃO DE ÁGUA	12/05/04	352	321,28	01/06/05	30,72	80074	CORR PLASTIK INDUSTRIA LTDA	392	63	81383
10/05/07	218	999	429	CAPITALIZAÇÃO SUPERFICIAL	11	MONMAÇÃO (RANCHO GRANDE)	3640510	TUBO PVC EXPOSTO 20 DN600	107970	CAPTAÇÃO DE ÁGUA	12/05/04	352	321,28	01/06/05	30,72	80074	CORR PLASTIK INDUSTRIA LTDA	392	63	81383
10/05/07	218	999	429	CAPITALIZAÇÃO SUPERFICIAL	11	MONMAÇÃO (RANCHO GRANDE)	3640509	TUBO PVC EXPOSTO 20 DN600	107970	CAPTAÇÃO DE ÁGUA	12/05/04	352	321,28	01/06/05	30,72	80074	CORR PLASTIK INDUSTRIA LTDA	392	63	81383
10/05/07	218	999	429	CAPITALIZAÇÃO SUPERFICIAL	11	MONMAÇÃO (RANCHO GRANDE)	3640508	TUBO PVC EXPOSTO 20 DN600	107970	CAPTAÇÃO DE ÁGUA	12/05/04	352	321,28	01/06/05	30,72	80074	CORR PLASTIK INDUSTRIA LTDA	392	63	81383
10/05/07	218	999	429	CAPITALIZAÇÃO SUPERFICIAL	11	MONMAÇÃO (RANCHO GRANDE)	3640507	TUBO PVC EXPOSTO 20 DN600	107970	CAPTAÇÃO DE ÁGUA	12/05/04	352	321,28	01/06/05	30,72	80074	CORR PLASTIK INDUSTRIA LTDA	392	63	81383
10/05/07	218	999	429	CAPITALIZAÇÃO SUPERFICIAL	11	MONMAÇÃO (RANCHO GRANDE)	3640506	TUBO PVC EXPOSTO 20 DN600	107970	CAPTAÇÃO DE ÁGUA	12/05/04	352	321,28	01/06/05	30,72	80074	CORR PLASTIK INDUSTRIA LTDA	392	63	81383
10/05/07	218	999	429	CAPITALIZAÇÃO SUPERFICIAL	11	MONMAÇÃO (RANCHO GRANDE)	3640505	TUBO PVC EXPOSTO 20 DN600	107970	CAPTAÇÃO DE ÁGUA	12/05/04	352	321,28	01/06/05	30,72	80074	CORR PLASTIK INDUSTRIA LTDA	392	63	81383
10/05/07	218	999	429	CAPITALIZAÇÃO SUPERFICIAL	11	MONMAÇÃO (RANCHO GRANDE)	3640504	TUBO PVC EXPOSTO 20 DN600	107970	CAPTAÇÃO DE ÁGUA	12/05/04	352	321,28	01/06/05	30,72	80074	CORR PLASTIK INDUSTRIA LTDA	392	63	81383
10/05/07	218	999	429	CAPITALIZAÇÃO SUPERFICIAL	11	MONMAÇÃO (RANCHO GRANDE)	3640503	TUBO PVC EXPOSTO 20 DN600	107970	CAPTAÇÃO DE ÁGUA	12/05/04	352	321,28	01/06/05	30,72	80074	CORR PLASTIK INDUSTRIA LTDA	392	63	81383
10/05/07	218	999	429	CAPITALIZAÇÃO SUPERFICIAL	11	MONMAÇÃO (RANCHO GRANDE)	3640502	TUBO PVC EXPOSTO 20 DN600	107970	CAPTAÇÃO DE ÁGUA	12/05/04	352	321,28	01/06/05	30,72	80074	CORR PLASTIK INDUSTRIA LTDA	392	63	81383
10/05/07	218	999	429	CAPITALIZAÇÃO SUPERFICIAL	11	MONMAÇÃO (RANCHO GRANDE)	3640501	TUBO PVC EXPOSTO 20 DN600	107970	CAPTAÇÃO DE ÁGUA	12/05/04	352	321,28	01/06/05	30,72	80074	CORR PLASTIK INDUSTRIA LTDA	392	63	81383
10/05/07	218	999	429	CAPITALIZAÇÃO SUPERFICIAL	11	MONMAÇÃO (RANCHO GRANDE)	3640499	TUBO PVC EXPOSTO 20 DN600	107970	CAPTAÇÃO DE ÁGUA	12/05/04	352	321,28	01/06/05	30,72	80074	CORR PLASTIK INDUSTRIA LTDA	392	63	81383
10/05/07	218	999	429	CAPITALIZAÇÃO SUPERFICIAL	11	MONMAÇÃO (RANCHO GRANDE)	3640497	TUBO PVC EXPOSTO 20 DN600	107970	CAPTAÇÃO DE ÁGUA	12/05/04	352	321,28	01/06/05	30,72	80074	CORR PLASTIK INDUSTRIA LTDA	392	63	81383
10/05/07	218	999	429	CAPITALIZAÇÃO SUPERFICIAL	11	MONMAÇÃO (RANCHO GRANDE)	3640496	TUBO PVC EXPOSTO 20 DN600	107970	CAPTAÇÃO DE ÁGUA	12/05/04	352	321,28	01/06/05	30,72	80074	CORR PLASTIK INDUSTRIA LTDA	392	63	81383
10/05/07	218	999	429	CAPITALIZAÇÃO SUPERFICIAL	11	MONMAÇÃO (RANCHO GRANDE)	3640477	TUBO PVC EXPOSTO 20 DN600	107970	CAPTAÇÃO DE ÁGUA	12/05/04	352	321,28	01/06/05	30,72	80074	CORR PLASTIK INDUSTRIA LTDA	392	63	81383
10/05/07	218	999	429	CAPITALIZAÇÃO SUPERFICIAL	11	MONMAÇÃO (RANCHO GRANDE)	3640476	TUBO PVC EXPOSTO 20 DN600	107970	CAPTAÇÃO DE ÁGUA	12/05/04	352	321,28	01/06/05	30,72	80074	CORR PLASTIK INDUSTRIA LTDA	392	63	81383
10/05/07	218	999	429	CAPITALIZAÇÃO SUPERFICIAL	11	MONMAÇÃO (RANCHO GRANDE)	3640468	TUBO PVC EXPOSTO 20 DN600	107970	CAPTAÇÃO DE ÁGUA	12/05/04	352	321,28	01/06/05	30,72	80074	CORR PLASTIK INDUSTRIA LTDA	392	63	81383
10/05/07	218	999	429	CAPITALIZAÇÃO SUPERFICIAL	11	MONMAÇÃO (RANCHO GRANDE)	3640472	TUBO PVC EXPOSTO 20 DN600	107970	CAPTAÇÃO DE ÁGUA	12/05/04	352	321,28	01/06/05	30,72	80074	CORR PLASTIK INDUSTRIA LTDA	392	63	81383
10/05/07	218	999	429	CAPITALIZAÇÃO SUPERFICIAL	11	MONMAÇÃO (RANCHO GRANDE)	3640475	TUBO PVC EXPOSTO 20 DN600	107970	CAPTAÇÃO DE ÁGUA	12/05/04	352	321,28	01/06/05	30,72	80074	CORR PLASTIK INDUSTRIA LTDA	392	63	81383
10/05/07	218	999	429	CAPITALIZAÇÃO SUPERFICIAL	11	MONMAÇÃO (RANCHO GRANDE)	3640469	TUBO PVC EXPOSTO 20 DN600	107970	CAPTAÇÃO DE ÁGUA	12/05/04	352	321,28	01/06/05	30,72	80074	CORR PLASTIK INDUSTRIA LTDA	392	63	81383
10/05/07	218	999	429	CAPITALIZAÇÃO SUPERFICIAL	11	MONMAÇÃO (RANCHO GRANDE)	3630734	TUBO PVC EXPOSTO 20 DN600	107970	CAPTAÇÃO DE ÁGUA	12/05/04	2112	1839,68	01/04/05	185,16	80074	CORR PLASTIK INDUSTRIA LTDA	2112	63	81787
10/05/07	218	999	429	CAPITALIZAÇÃO SUPERFICIAL	11	MONMAÇÃO (RANCHO GRANDE)	3630428	TUBO PVC EXPOSTO 20 DN600	107970	CAPTAÇÃO DE ÁGUA	12/05/04	2112	1839,68	01/04/05	185,16	80074	CORR PLASTIK INDUSTRIA LTDA	2112	63	81786
10/05/07	218	999	429	CAPITALIZAÇÃO SUPERFICIAL	11	MONMAÇÃO (RANCHO GRANDE)	3630418	TUBO PVC EXPOSTO 20 DN600	107970	CAPTAÇÃO DE ÁGUA	12/05/04	2112	1839,68	01/04/05	185,16	80074	CORR PLASTIK INDUSTRIA LTDA	2112	63	81784
10/05/07	218	999	429	CAPITALIZAÇÃO SUPERFICIAL	11	MONMAÇÃO (RANCHO GRANDE)	3665461	CHAPA PLASTIC COMPENSADA 17MM	107970	CAPTAÇÃO DE ÁGUA	06/05/05	1230,8	1080,68	07/05/05	76,14	47080	PADOVANI PADOVANI LTDA	1230,8	63	81833/4
10/05/07	218	999	429	CAPITALIZAÇÃO SUPERFICIAL	10	TAQUARA	1709648	ERV REUTILIZA A ENGENHARIA ERAGIAZEM	107970	CAPTAÇÃO DE ÁGUA	09/04/02	21370,68	3205,6	13/05/02	1648,18	62184	CRA - EXTRACAO DE AREIA LTDA	21370,68	60	254
10/05/07	218	999	9	PIRAI	1710031	VAVULA AERE C/ FLANGE DN600MM	107970	CAPTAÇÃO DE ÁGUA	11/06/02	4990	914,67	13/05/02	4075,33		4990	63	
10/05/07	218	999	8	SÃO MIGUEL (HOSPITAL)	1710095	ERV. CONSTRUÇÃO ADMINISTRATIVA	107970	CAPTAÇÃO DE ÁGUA	06/05/02	17861	268,1	13/05/02	17592,9	73687/7	LUZ ALFAGARE SERVITUZ - MF	17861	60	141
10/05/07	218	999	429	CAPITALIZAÇÃO SUPERFICIAL	7	VARGEM (CITY CASTELO)	1364418	2.1999/00 - CAP ADUA. - VARGEM (CITY CASTELO)	107970	CAPTAÇÃO DE ÁGUA	08/06/01	0	0	10/06/01	0			60	
10/05/07	218	999	429	CAPITALIZAÇÃO SUPERFICIAL	7	VARGEM (CITY CASTELO)	1763064	VAVULA LAR CON CRIVO 250MM	107970	CAPTAÇÃO DE ÁGUA	08/06/01	4780	1092,2	10/06/01	3688,8	49368	RUGETTI BRASIL VALVULAS LTDA	4780	60	8540
10/05/07	218	999	6	PIRAJAI	1673560	CRACHÁ NA TAMPA VERDE PRA	107970	CAPTAÇÃO DE ÁGUA	01/06/03	1179,75	413,67	13/05/03	767,08	79824	ESTRAPAN PAVIMENTAÇÃO E COMERCIO LTDA	1179,75	60	4168
10/05/07	218	999	6	PIRAJAI	1713338	SERVIÇOS DE CONSULTORIA	107970	CAPTAÇÃO DE ÁGUA	05/06/03	9605	2726,94	09/05/03	6878,06	417480	CONTRUTEC CONSULTORIA LTDA	9605	60	309
10/05/07	218	999	2	BRAGANÇA	1438434	MPVC BRONZE 3/4	107970	CAPTAÇÃO DE ÁGUA	05/06/04	5,66	0,61	09/06/04	4,95		5,66	60	9
10/05/07	218	999	2	BRAGANÇA	3785195	CABO PP 1KV 4x25 REC TELEBRAS PT	107970	CAPTAÇÃO DE ÁGUA	06/06/04	17236	10388,5	07/06/04	6847,5	36742/5	ELÉTRICA COMERCIAL ANDRA LTDA	17236	60	299861
10/05/07	218	999	2	BRAGANÇA	3785210	CABO PP 1KV 4x25 REC TELEBRAS AZ	107970	CAPTAÇÃO DE ÁGUA	06/06/04	2500	2060	07/06/04	440	36742/5	ELÉTRICA COMERCIAL ANDRA LTDA	2500	60	299861
10/05/07	218	999	1	PUBLEMIRO	1968571	CAL PARA PINTURA

10/05/07	218	999	451 PRODUCAO - AGUA	5 ETA-II - HIDROPYSL PIRAPITINGUI	3763687	TERMINAL PRENSAD TIMIM	167573	ESTAÇÃO TRATAMENTO ÁGUA - ETA	07/04/04	57,75	51,67	08/05/04	6,08	798952	ELITROPANQUE ELETRICIDADE LTDA EPP	57,75	63	12364					
10/05/07	218	999	451 PRODUCAO - AGUA	5 ETA-II - HIDROPYSL PIRAPITINGUI	3763972	RTA ADERALI DIEIR	167573	ESTAÇÃO TRATAMENTO ÁGUA - ETA	07/04/04	8,67	7,7	08/05/04	0,97	798953	ELITROPANQUE ELETRICIDADE LTDA EPP	8,67	63	9608					
10/05/07	218	999	451 PRODUCAO - AGUA	5 ETA-II - HIDROPYSL PIRAPITINGUI	3767968	TERMINAL PRENSAD DIMIM	167573	ESTAÇÃO TRATAMENTO ÁGUA - ETA	06/07/04	26,47	23,77	07/05/04	2,7	798952	ELITROPANQUE ELETRICIDADE LTDA EPP	26,47	63	12024					
10/05/07	218	999	451 PRODUCAO - AGUA	5 ETA-II - HIDROPYSL PIRAPITINGUI	3767995	ARRACADORA PRETA TZZIR 3888	167573	ESTAÇÃO TRATAMENTO ÁGUA - ETA	06/07/04	66,54	59,14	07/05/04	7,2	798952	ELITROPANQUE ELETRICIDADE LTDA EPP	66,54	63	12025					
10/05/07	218	999	451 PRODUCAO - AGUA	5 ETA-II - HIDROPYSL PIRAPITINGUI	3767996	CHAVE DE FENDA	167573	ESTAÇÃO TRATAMENTO ÁGUA - ETA	06/07/04	4,1	3,6	07/05/04	0,5	798952	ELITROPANQUE ELETRICIDADE LTDA EPP	4,1	63	12026					
10/05/07	218	999	451 PRODUCAO - AGUA	5 ETA-II - HIDROPYSL PIRAPITINGUI	3768864	ADERIVO DE EDIÇÃO 6/7	167573	ESTAÇÃO TRATAMENTO ÁGUA - ETA	06/08/04	15	7,25	08/08/04	7,75	792370	RD RIBAS EDICAO LTDA ME	15	63	1492	000				
10/05/07	218	999	451 PRODUCAO - AGUA	5 ETA-II - HIDROPYSL PIRAPITINGUI	1374530	SERVICO DE BOMBEAMENTO	167573	ESTAÇÃO TRATAMENTO ÁGUA - ETA	10/08/04	1260	0	11/05/04	1260	798974	CONDTRIMAR SERVICOS DE CONCRETAGEM LTDA	1260	63	7998					
10/05/07	218	999	451 PRODUCAO - AGUA	5 ETA-II - HIDROPYSL PIRAPITINGUI	1374542	CONSULTORIA TECNICOSUL	167573	ESTAÇÃO TRATAMENTO ÁGUA - ETA	11/07/01	8960	0	11/05/01	8960	417480	CENTRO TEC CONSULTORIA LTDA	8960	63	118					
10/05/07	218	999	451 PRODUCAO - AGUA	5 ETA-II - HIDROPYSL PIRAPITINGUI	3809050	TERMINAL LASCH LUMIM	167573	ESTAÇÃO TRATAMENTO ÁGUA - ETA	03/07/04	0,9	0	04/05/04	0,9	158963	ELITROPANQUE COM IMP ELETRICIDADE LTDA	0,9	63	6799					
10/05/07	218	999	451 PRODUCAO - AGUA	5 ETA-II - HIDROPYSL PIRAPITINGUI	1374565	SERV LOCACAO MAQ / EQUIPAMENTOS	167573	ESTAÇÃO TRATAMENTO ÁGUA - ETA	05/08/04	10800	9600,67	06/08/04	1199,33	404484	EDNA CENTRO LOCACAO DE EQUIPOS LTDA	10800	63	6480					
10/05/07	218	999	451 PRODUCAO - AGUA	5 ETA-II - HIDROPYSL PIRAPITINGUI	1375051	LOCACAO DE BOMBA	167573	ESTAÇÃO TRATAMENTO ÁGUA - ETA	10/05/01	1260	0	11/05/01	1260	798974	CONDTRIMAR SERVICOS DE CONCRETAGEM LTDA	1260	63	8944					
10/05/07	218	999	451 PRODUCAO - AGUA	5 ETA-II - HIDROPYSL PIRAPITINGUI	3809210	CONSULATE DUCSONSSEED SV TPO BARRA 3MM	167573	ESTAÇÃO TRATAMENTO ÁGUA - ETA	03/07/04	918	53,67	04/05/04	864,33	798952	ELITROPANQUE ELETRICIDADE LTDA EPP	918	63	6799					
10/05/07	218	999	451 PRODUCAO - AGUA	5 ETA-II - HIDROPYSL PIRAPITINGUI	3809602	LUVA EMBRAGA A CONTREGO 150MM	167573	ESTAÇÃO TRATAMENTO ÁGUA - ETA	03/11/04	24,2	14,89	04/11/04	9,31	158963	ELITROPANQUE ELETRICIDADE LTDA EPP	24,2	63	6744					
10/05/07	218	999	451 PRODUCAO - AGUA	5 ETA-II - HIDROPYSL PIRAPITINGUI	3807838	TUBO ML C/ METAL 3/4	167573	ESTAÇÃO TRATAMENTO ÁGUA - ETA	03/12/04	139,1	113,25	04/01/04	14,85	158963	ELITROPANQUE ELETRICIDADE LTDA EPP	139,1	63	6745					
10/05/07	218	999	451 PRODUCAO - AGUA	5 ETA-II - HIDROPYSL PIRAPITINGUI	3807998	EFT FIXOLUNA 3E CAULITE CARRETIL 1/32	167573	ESTAÇÃO TRATAMENTO ÁGUA - ETA	03/12/04	45,9	40,22	04/01/04	5,38	158963	ELITROPANQUE COM IMP ELETRICIDADE LTDA	45,9	63	6743					
10/05/07	218	999	451 PRODUCAO - AGUA	5 ETA-II - HIDROPYSL PIRAPITINGUI	3807999	BUCHA PLASTICA PRAGADO S 10	167573	ESTAÇÃO TRATAMENTO ÁGUA - ETA	03/12/04	48,15	42,54	04/01/04	5,61	158963	ELITROPANQUE COM IMP ELETRICIDADE LTDA	48,15	63	6743					
10/05/07	218	999	451 PRODUCAO - AGUA	5 ETA-II - HIDROPYSL PIRAPITINGUI	3807801	RTA FIXLUNATE 1MM/MCM 90 BR	167573	ESTAÇÃO TRATAMENTO ÁGUA - ETA	03/12/04	60,85	53,82	04/01/04	6,93	158963	ELITROPANQUE COM IMP ELETRICIDADE LTDA	60,85	63	6743					
10/05/07	218	999	451 PRODUCAO - AGUA	5 ETA-II - HIDROPYSL PIRAPITINGUI	3808210	POKOLA SKT 1/4 CAULITE	167573	ESTAÇÃO TRATAMENTO ÁGUA - ETA	03/12/04	43,5	6,17	04/01/04	6,45	798965	BENEFOTAL INDUSQUIPREP EPP	6,45	63	7596					
10/05/07	218	999	451 PRODUCAO - AGUA	5 ETA-II - HIDROPYSL PIRAPITINGUI	1700267	SERVICO DE CONCRETAGEM	167573	ESTAÇÃO TRATAMENTO ÁGUA - ETA	06/06/12	1368	203,87	02/05/12	1164,13	798979	CONDTRIMAR SERVICOS DE CONCRETAGEM LTDA	1368	63	21561					
10/05/07	218	999	451 PRODUCAO - AGUA	5 ETA-II - HIDROPYSL PIRAPITINGUI	1700563	TUBO PL PN 20 DN 50	167573	ESTAÇÃO TRATAMENTO ÁGUA - ETA	11/06/12	612,5	92	11/05/12	520,5	798980	COMERSAN COMERCIAL DE TUBOS E CONEXOES L	612,5	63	931					
10/05/07	218	999	451 PRODUCAO - AGUA	5 ETA-II - HIDROPYSL PIRAPITINGUI	3807805	TERMINAL A COMPRESTO TPO AWEL 99MM	167573	ESTAÇÃO TRATAMENTO ÁGUA - ETA	03/12/04	43	38,05	04/01/04	4,95	158963	ELITROPANQUE COM IMP ELETRICIDADE LTDA	43	63	6743					
10/05/07	218	999	451 PRODUCAO - AGUA	3 ETA-I - Etelar	3800087	SERVICO MAO DE OBRA INSTALACAO PAINEL	167573	ESTAÇÃO TRATAMENTO ÁGUA - ETA	03/08/04	31000	27595,16	04/05/04	3404,84	911995	FLOT AU ETANCAO INDUSTRIAL LTDA - EPP	31000	63	53					
10/05/07	218	999	451 PRODUCAO - AGUA	3 ETA-I - Etelar	1958968	CONCRETO FCK 320 ST 3H + 1 L	167573	ESTAÇÃO TRATAMENTO ÁGUA - ETA	01/07/04	570	503,05	02/07/04	66,95	811242	DIAP TERRAP E PAVIMENTO PORECO LTDA	570	63	2278					
10/05/07	218	999	451 PRODUCAO - AGUA	3 ETA-I - Etelar	1968800	AREIA GROSSA	167573	ESTAÇÃO TRATAMENTO ÁGUA - ETA	01/07/04	4233,58	3716,58	02/07/04	518	798927	PITRANOVA MANUTACAO E CONSTRUCOES LTDA	4233,58	63	2330					
10/05/07	218	999	451 PRODUCAO - AGUA	3 ETA-I - Etelar	1973411	REDUCAO CONCENTRICA C/ FLANGES FUNDIDO E 50	167573	ESTAÇÃO TRATAMENTO ÁGUA - ETA	02/07/04	60	26,68	03/07/04	33,32	798952	ELITROPANQUE ELETRICIDADE LTDA EPP	60	63	6					
10/05/07	218	999	451 PRODUCAO - AGUA	3 ETA-I - Etelar	1973433	TE C/ FLANGE DN 300 S 300MM	167573	ESTAÇÃO TRATAMENTO ÁGUA - ETA	10/05/03	2860	2039,54	11/05/03	1771,46	902142	NO SERVICOS HIDRAULICOS COMERCIO DE	2860	63	84					
10/05/07	218	999	451 PRODUCAO - AGUA	3 ETA-I - Etelar	1973405	SANTA DE DERMON DN300 SN300	167573	ESTAÇÃO TRATAMENTO ÁGUA - ETA	10/05/03	990	393	11/05/03	597	902142	NO SERVICOS HIDRAULICOS COMERCIO DE	990	63	84					
10/05/07	218	999	451 PRODUCAO - AGUA	3 ETA-I - Etelar	1974440	TUBO CONFLANGE PEAD DN600 S 0,8MM	167573	ESTAÇÃO TRATAMENTO ÁGUA - ETA	07/04/03	450	348,54	11/05/03	101,46	902142	NO SERVICOS HIDRAULICOS COMERCIO DE	450	63	79					
10/05/07	218	999	451 PRODUCAO - AGUA	3 ETA-I - Etelar	1764893	CONCRETO FCK 300 APN ST 12+2,5 E-D	167573	ESTAÇÃO TRATAMENTO ÁGUA - ETA	08/05/03	960	424,8	09/05/03	535,2	888029	JULIO JULIO CONCRETAGEM LTDA	960	63	42958					
10/05/07	218	999	451 PRODUCAO - AGUA	3 ETA-I - Etelar	1765829	CONCRETO FCK 320 ST 2+1 CAU 0,5E	167573	ESTAÇÃO TRATAMENTO ÁGUA - ETA	07/05/03	1400	620,24	08/05/03	779,76	888029	JULIO JULIO CONCRETAGEM LTDA	1400	63	41499					
10/05/07	218	999	451 PRODUCAO - AGUA	3 ETA-I - Etelar	1768809	CONCRETO FCK 320 ST 2+1 CAU 0,5E	167573	ESTAÇÃO TRATAMENTO ÁGUA - ETA	07/05/03	480	316	08/05/03	164	888029	JULIO JULIO CONCRETAGEM LTDA	480	63	42429					
10/05/07	218	999	451 PRODUCAO - AGUA	3 ETA-I - Etelar	1773373	SERVICO DE SONDAGEM	167573	ESTAÇÃO TRATAMENTO ÁGUA - ETA	02/10/03	4350	980	03/10/03	3370	798963	SOLO PRAD ENGENHARIA DE FUNDACOES EL	4350	63	1034					
10/05/07	218	999	451 PRODUCAO - AGUA	3 ETA-I - Etelar	3775671	TAMP DIGITAL	167573	ESTAÇÃO TRATAMENTO ÁGUA - ETA	06/07/04	70,4	63,4	08/07/04	7	118963	ELITROPANQUE COM IMP ELETRICIDADE LTDA	70,4	63	7597					
10/05/07	218	999	451 PRODUCAO - AGUA	3 ETA-I - Etelar	3779232	ABRAC ROSCA 6/PIM BS 300MM	167573	ESTAÇÃO TRATAMENTO ÁGUA - ETA	08/08/04	5	4,44	09/08/04	0,56	798979	BAZ PECAS EQUIPAMENTOS LTDA EPP	5	63	21987					
10/05/07	218	999	451 PRODUCAO - AGUA	3 ETA-I - Etelar	3779263	ARRACADORA AL C/ DEMB DN 110 MPVSN	167573	ESTAÇÃO TRATAMENTO ÁGUA - ETA	08/08/04	45	40,52	09/08/04	4,48	798979	BAZ PECAS EQUIPAMENTOS LTDA EPP	45	63	21987					
10/05/07	218	999	451 PRODUCAO - AGUA	3 ETA-I - Etelar	3779264	ARRAGADORA DE MANGOTE PB 100T	167573	ESTAÇÃO TRATAMENTO ÁGUA - ETA	08/08/04	54	30,64	09/08/04	23,36	798979	BAZ PECAS EQUIPAMENTOS LTDA EPP	54	63	21987					
10/05/07	218	999	451 PRODUCAO - AGUA	3 ETA-I - Etelar	3784055	CIMENTO CP II 32Z	167573	ESTAÇÃO TRATAMENTO ÁGUA - ETA	07/07/04	54,64	49,64	08/08/04	5,0	473990	PADOVAN PADOVAN LTDA	54,64	63	500289					
10/05/07	218	999	451 PRODUCAO - AGUA	3 ETA-I - Etelar	1328964	CONVERSOR	167573	ESTAÇÃO TRATAMENTO ÁGUA - ETA	07/14/11	22398,66	0	08/05/11	22398,66	417480	CENTRO TEC CONSULTORIA LTDA	22398,66	63	47707					
10/05/07	218	999	451 PRODUCAO - AGUA	2 ETA-II - PORTAL DO EDEN	3648710	FLUOR COLORIMETRO POCKET 2	167573	ESTAÇÃO TRATAMENTO ÁGUA - ETA	01/06/05	174815	1601,76	02/06/05	146,74	599	HYDCOMERCIA SUL	174815	63	402060					
10/05/07	218	999	451 PRODUCAO - AGUA	1 ETA-I - RANCHO GRANDE	1969000	PAINEL COMMUTRIO PCD3000 C/ ITSU	167573	ESTAÇÃO TRATAMENTO ÁGUA - ETA	10/05/12	1100	380,24	11/05/12	719,76	815000	CLIMER SANITARIA DE OLIVEIRA ME	1100	63	25					
10/05/07	218	999	451 PRODUCAO - AGUA	1 ETA-I - RANCHO GRANDE	1715012	PORCELANATO SUSTELLA PORRET ARGENTO	167573	ESTAÇÃO TRATAMENTO ÁGUA - ETA	01/10/13	10206	4377,75	02/01/13	15827,25	473990	PADOVAN PADOVAN LTDA	20206	63	277444					
10/05/07	218	999	451 PRODUCAO - AGUA	1 ETA-I - RANCHO GRANDE	1715041	VALVULA BORBOLETA TIPO WAFER DN 300MM	167573	ESTAÇÃO TRATAMENTO ÁGUA - ETA	11/05/12	10372	3840,57	12/05/12	6531,43	654811	BONASSI BRASIL LTDA	10372	63	3939					
10/05/07	218	999	451 PRODUCAO - AGUA	1 ETA-I - RANCHO GRANDE	1714837	BOMBA CENTRIFUGA	167573	ESTAÇÃO TRATAMENTO ÁGUA - ETA	06/01/12	480	41,18	09/01/12	398,84	425040	HYPERION COMERCIO DE MOTORES E BOMBAS LT	480	63	1298					
10/05/07	218	999	450 CAPTACAO SUBTERRANEA	61 BRASIL/P-SB	1443879	2.1999/00 - LT	MATERIAIS P/ ACOPLAMENTO EM INSTALACOES	167573	ESTAÇÃO TRATAMENTO ÁGUA - ETA	05/06/02	0	06/05/02	0				63	60					
10/05/07	218	999	450 CAPTACAO SUBTERRANEA	77 TUBOSNA TRITI BATERIA 12 POCOS	1727956	CIMO DO SUTROCOS DO EMIM*	167573	ESTAÇÃO TRATAMENTO ÁGUA - ETA	03/06/03	9261,1	2310,05	04/05/03	6951,05	916411	CAMPECIANO COMERCIO, PERFURACOES E	9261,1	63	240					
10/05/07	218	999	450 CAPTACAO SUBTERRANEA	76 SISTEMA UNIMAL	3754800	ELITROCOS 1/2MM	167573	ESTAÇÃO TRATAMENTO ÁGUA - ETA	06/11/04	250	196,6	07/11/04	53,4	798952	ELITROPANQUE ELETRICIDADE LTDA EPP	250	63	11452					
10/05/07	218	999	450 CAPTACAO SUBTERRANEA	75 SANTO ANTONIO P-22	1433284	2.1999/00 - LT	MATERIAIS P/ ACOPLAMENTO EM INSTALACOES	167573	ESTAÇÃO TRATAMENTO ÁGUA - ETA	02/06/12	0	03/06/12	0				63	60					
10/05/07	218	999	450 CAPTACAO SUBTERRANEA	57 BRASIL/ - P-05	3767888	SOQUETE REDUZIDO 2/1 CAU 0,5E	167573	ESTAÇÃO TRATAMENTO ÁGUA - ETA	07/06/04	3,96	3,66	08/06/04	0,3	798952	ELITROPANQUE ELETRICIDADE LTDA EPP	3,96	63	12023					
10/05/07	218	999	450 CAPTACAO SUBTERRANEA	57 BRASIL/ - P-05	3767877	PLUG MACHO	167573	ESTAÇÃO TRATAMENTO ÁGUA - ETA	06/07/04	7,5	6,9	07/06/04	0,6	798952	ELITROPANQUE ELETRICIDADE LTDA EPP	7,5	63	12023					
10/05/07	218	999	450 CAPTACAO SUBTERRANEA	57 BRASIL/ - P-05	3767882	UNIPEGA EMPACTA 19PINS 4MM/20M	167573	ESTAÇÃO TRATAMENTO ÁGUA - ETA	06/07/04	377,1	95,7	07/06/04	21,4	798952	ELITROPANQUE ELETRICIDADE LTDA EPP	377,1	63	12023					
10/05/07	218	999	450 CAPTACAO SUBTERRANEA	51 EUNATORA - POÇOS CPP	1437997	RIA FOFO FUSTRIGIDO 2MM 2EROLPV	167573	ESTAÇÃO TRATAMENTO ÁGUA - ETA	01/06/12	370	0,03	02/06/12	37,17	798952	ELITROPANQUE ELETRICIDADE LTDA EPP	370	63	3144					
10/05/07	218	999	450 CAPTACAO SUBTERRANEA	51 EUNATORA - POÇOS CPP	1428831	CONI TOMADA BULE	167573	ESTAÇÃO TRATAMENTO ÁGUA - ETA	01/06/12	16,8	0,28	02/06/12	16,52	798952	ELITROPANQUE ELETRICIDADE LTDA EPP	16,8	63	3144					
10/05/07	218	999	450 CAPTACAO SUBTERRANEA	51 EUNATORA - POÇOS CPP	1371622	IMPLANTACAO REDE DE AGUA	167573	ESTAÇÃO TRATAMENTO ÁGUA - ETA	10/08/01	9600	0	11/08/01	9600	798954	PINCEPOR NEW SANAMENTO E CONSTRUCOES	9600	63	110					
10/05/07	218	999	450 CAPTACAO SUBTERRANEA	41 ETA TIRROSNAP - 03	1364877	2.1999/00 - LT	ETA - ETA TIRROSNAP - 03	167573	ESTAÇÃO TRATAMENTO ÁGUA - ETA	09/06/01	0	10/06/01	0				63	60					
10/05/07	218	999	450 CAPTACAO SUBTERRANEA	40 VILA SA PALP - 16	1364871	2.1999/00 - LT	ETA - VILA SA PALP - 16	167573	ESTAÇÃO TRATAMENTO ÁGUA - ETA	09/06/01	0	10/06/01	0				63	60					
10/05/07	218	999	450 CAPTACAO SUBTERRANEA	18 POTIGUARA P - 11	1364509	2.1999/00 - LT	ETA - POTIGUARA P - 11	167573	ESTAÇÃO TRATAMENTO ÁGUA - ETA	09/06/01	0	10/06/01	0				63	60					
10/05/07	218	999	450 CAPTACAO SUBTERRANEA	9 POTIGUARA P - 02	1719126	SERV. CONSTRUCAO INSTALACAO ELETRICA	167573	ESTAÇÃO TRATAMENTO ÁGUA - ETA	01/10/03	9760	2116	02/10/03	7661	798977	LUZ AUXILIAR BERVITTAZ - ME	9760	63	102					
10/05/07	218	999	450 CAPTACAO SUBTERRANEA	4 MONBAÇA NOT 2MM 3NUSPOR	3809620	2.1999/00 - LT	MATERIAIS P/ ACOPLAMENTO EM INSTALACOES	167573	ESTAÇÃO TRATAMENTO ÁGUA - ETA	01/04/04	0	02/04/04	0				63	60					
10/05/07	218	999	450 CAPTACAO SUBTERRANEA	3 SÃO MIGUEL (HOSPITAL)	1368425	2.1999/00 - LT	ETA - SÃO MIGUEL (HOSPITAL)	167573	ESTAÇÃO TRATAMENTO ÁGUA - ETA	09/06/01	0	10/06/01	0				63	60					
10/05/07	218	999	429 CAPTACAO SUPERFICIAL	6 PIRAJIBU	1719135	SERVICO DE CONCRETAGEM	167573	ESTAÇÃO TRATAMENTO ÁGUA - ETA	01/10/03	1952	336,11	02/10/03	1615,89	798979	CONDTRIMAR SERVICOS DE CONCRETAGEM LTDA	1952	63	24807					
10/05/07	218	999	429 CAPTACAO SUPERFICIAL	6 PIRAJIBU	1703261	SERVICO DE CONCRETAGEM	167573	ESTAÇÃO TRATAMENTO ÁGUA - ETA	06/05/02	275	235,86	07/05/02	39,14	798979	CONDTRIMAR SERVICOS DE CONCRETAGEM LTDA	275	63	20759					
10/05/07	218	999	429 CAPTACAO SUPERFICIAL	6 PIRAJIBU	1703262	SERVICO DE CONCRETAGEM	167573	ESTAÇÃO TRATAMENTO ÁGUA - ETA	06/05/02	275	235,86	07/05/02	39,14	798979	CONDTRIMAR SERVICOS DE CONCRETAGEM LTDA	275	63	20759					
10/05/07	218	999	429 CAPTACAO SUPERFICIAL	6 PIRAJIBU	1703272	ACO CORTE DOBRA CAU 0,5E	167573	ESTAÇÃO TRATAMENTO ÁGUA - ETA	07/06/02	237,68	27,98	08/06/02	209,68	391070	CLARCON INDO COM IMP DO CEAR LT	237,68	63	21886					
10/05/07	218	999	429 CAPTACAO SUPERFICIAL	6 PIRAJIBU	1705048	SERVICO DE CONSULTORIA	167573	ESTAÇÃO TRATAMENTO ÁGUA - ETA	06/06/02	8960	1274,93	13/06/02	7685,07	417480	CENTRO TEC CONSULTORIA LTDA	8960	63	230					
10/05/07	218	999	429 CAPTACAO SUPERFICIAL	6 PIRAJIBU	1708869	SERVICO DE CONCRETAGEM	167573	ESTAÇÃO TRATAMENTO ÁGUA - ETA	01/08/02	1518	293	13/08/02	1225	910002	CONDTRIMAR COM IERRV CP CONCRETAGEM LTDA	1518	63	108188					
10/05/07	218	999	429 CAPTACAO SUPERFICIAL	6 PIRAJIBU	1715815	ACO CORTE DOBRA CAU 0,5E	167573	ESTAÇÃO TRATAMENTO ÁGUA - ETA	06/04/02	3855,57	985,84	07/04/02	2870,73	391070	CLARCON INDO COM IMP DO CEAR LT	3855,57	63	21886					
10/05/07	218	999	429 CAPTACAO SUPERFICIAL	6 PIRAJIBU	1715955	SERVICO DE CONCRETAGEM	167573	ESTAÇÃO TRATAMENTO ÁGUA - ETA	08/05/02	1775	235,86	09/05/02	1539,14	798979	CONDTRIMAR SERVICOS DE CONCRETAGEM LTDA	1775	63	20759					
10/05/07	218	999	429 CAPTACAO SUPERFICIAL	6 PIRAJIBU	1715172	SERVICO DE CONCRETAGEM	167573	ESTAÇÃO TRATAMENTO ÁGUA - ETA	08/05/02	2775	235,86	09/05/02	2539,14	798979	CONDTRIMAR SERVICOS DE CONCRETAGEM LTDA	2775	63	20759					
10/05/07	218	999	429 CAPTACAO SUPERFICIAL	2 BRASIA	1376422	CONECTOR RAPA ALETTE 25 ATERRAMENTO 5/8 R	167573	ESTAÇÃO TRATAMENTO ÁGUA - ETA	10/06/01	41,2	0	11/06/01	41,2	791685	ABC PARA RAIOS COM E SERV LTDA EPP	41,2	63	40					
10/05/07	218	999	429 CAPTACAO SUPERFICIAL	1 PUBLEMIRO	1374421	CABO DE COBRE NU 16 MM	167573	ESTAÇÃO TRATAMENTO ÁGUA - ETA	10/06/01	2607	0	11/06/01	2607	791685	ABC PARA RAIOS COM E SERV LTDA EPP	2607	63	40					
10/05/07	218	999	7 MANUTENCAO E OPERACOES	27 SITRNAIS	1727997	SERVICOS PUBLICOS SANEAMENTO ADUAS E ESGO	167573	ESTAÇÃO TRATAMENTO ÁGUA - ETA	01/06/13	25000	7800	02/06/13	17200	798954	PINCEPOR NEW SANAMENTO E CONSTRUCOES	25000	63	175					
10/05/07	218	999	7 MANUTENCAO E OPERACOES	27 SITRNAIS	1727997	SERVICOS PUBLICOS SANEAMENTO ADUAS E ESGO	167573	ESTAÇÃO TRATAMENTO ÁGUA - ETA	01/06/13	12000	3000	02/06/13	9000	798954	PINCEPOR NEW SANAMENTO E CONSTRUCOES	12000	63	3					
10/05/07	218	999	7 MANUTENCAO E OPERACOES	27 SITRNAIS	1727931	SERVICOS DE MANUTENCAO E INSTALACOES HIDR	167573	ESTAÇÃO TRATAMENTO ÁGUA - ETA	12/14/12	1688701,02	377718,83	01/01/13	1310982,19	798954	PINCEPOR NEW SANAMENTO E CONSTRUCOES	1688701,02	63	2					
10/05/07	218	999	7 MANUTENCAO E OPERACOES	27 SITRNAIS	1723502	MANGUEIRA TRANSP FLEXVAL	167573	ESTAÇÃO TRATAMENTO ÁGUA - ETA	11/07/11	1260	0	11/07/11	1260	485037	MARIA C CANDIANI CAMARGO & CIA LTDA EPP	1260	63	437					
10/05/07	218	999	999 APOIO	1 APOIO	1364705	2.1999/00 - LT	ETA - APOIO	167573	ESTAÇÃO TRATAMENTO ÁGUA - ETA	09/06/01	0	10/06/01	0				63	60					
10/05/07	218	999	434 TRATAMENTO - RIO DOCE	2 ETE PIRAJIBU - EMISSARIOS	3854826	JERRIFLA AZUL CAU 1/2X 1"	167573	ESTAÇÃO TRATAMENTO ÁGUA - ETA	03/04/05	0,56	0	04/04/05	0,56	944899	STATULE COMPOSITOS ESTRUTURAIS LTDA	0,56	63	7734					
10/05/07	218	999	434 TRATAMENTO - RIO DOCE	2 ETE PIRAJIBU - EMISSARIOS	3854827	CHUMBADOR CPVASFURO PARABOLT 5/8X4"	167573	ESTAÇÃO TRATAMENTO ÁGUA - ETA	03/04/05	24,36	22,47	04/05/05	1,89	944899	STATULE COMPOSITOS ESTRUTURAIS LTDA	24,36	63	7734					
10/05/07	218	999	434 TRATAMENTO - RIO DOCE	2 ETE PIRAJIBU - EMISSARIOS	3854828	PARAFUSO 1/2" X 1/2	167573	ESTAÇÃO TRATAMENTO ÁGUA - ETA	03/04/05	1,92	0,6	04/05/05	1,32	944899	STATULE COMPOSITOS ESTRUTURAIS LTDA	1,92	63	7734					
10/05/07	218	999	434 TRATAMENTO - RIO DOCE	2 ETE PIRAJIBU - EMISSARIOS	3863817	TUBO QUADRADO 70X40,2MM	167573	ESTAÇÃO TRATAMENTO ÁGUA - ETA	03/07/05	55,04	664,91	04/05/05	65,46	944899	STATULE COMPOSITOS ESTRUTURAIS LTDA	729,95	63	7732					
10/05/07	218	999	434 TRATAMENTO - RIO DOCE	1 ETE CAMUCA	1709618	DIESAFOR MPOLAR 200ZA	167573	ESTAÇÃO TRATAMENTO ÁGUA - ETA	10/05/12	1917,7	33,3	11/05/12	1811,5	133963	ELITROPANQUE COM IMP ELETRICIDADE LTDA	1917,7	63	3704					
10/05/07	218	999	434 TRATAMENTO - RIO DOCE	1 ETE CAMUCA	1709619	BAR PYFOTOFLUX	167573	ESTAÇÃO TRATAMENTO ÁGUA - ETA	10/05/12	777,4	135,4	11/05/12	642	133963	ELITROPANQUE COM IMP ELETRICIDADE LTDA	777,4	63	3704					
10/05/07	218	999	434 TRATAMENTO - RIO DOCE	1 ETE CAMUCA	1732709	SERVICO DE LIMPEZA	167573	ESTAÇÃO TRATAMENTO ÁGUA -

10/05/07	218	999	430	CAPTACAO SUBTERRANEA	49	PIRAJA P - 02	1994827		HASTE TERRA		180700	OUTRAS INSTALACOES TECNICAS	02/07/04	7,52	0,54	03/05/04	0,68	766790	JOSE MARIA BARBIERI CAMARGO + CIA LTDA M	7,52	63	4995	
10/05/07	218	999	429	CAPTACAO SUBTERRANEA	9	PIRAJUSSARA P - 02	1994975	2.1999/00 = 02	OUTRAS MAT - PIRAJUSSARA P - 02		180700	OUTRAS INSTALACOES TECNICAS	09/06/01	0	0	03/05/01	0			0	63	0	
10/05/07	218	999	429	CAPTACAO SUPERFICIAL	11	MORANGA (RANCHO GRANDE)	3918803	2.1999/00 = 02	MATERIAIS P/ ACOPLAMENTO EM INSTALACOES		180700	OUTRAS INSTALACOES TECNICAS	30/05/04	0	0	03/05/04	0			0	63	0	
10/05/07	218	999	429	CAPTACAO SUPERFICIAL	11	MORANGA (RANCHO GRANDE)	3918847		CONCRETO FCK 20 MPA 0-5 SLUMP 10+ -3		180700	OUTRAS INSTALACOES TECNICAS	03/04/05	1275	117615	04/05/05	98,49	811652	ENP TERRAP E PAVIMENT PORETO LTDA	1275	63	4784	
10/05/07	218	999	429	CAPTACAO SUPERFICIAL	11	MORANGA (RANCHO GRANDE)	3921582		CONCRETO FCK 20 MPA 0-5 SLUMP 10+ -3		180700	OUTRAS INSTALACOES TECNICAS	02/06/05	6120	6025	03/05/05	489	811652	ENP TERRAP E PAVIMENT PORETO LTDA	6120	63	4158	
10/05/07	218	999	19	GARANTIA DE QUALIDADE	33	LABORATORIO ETA B - PIRAPITINGUI	1334974	2.1999/00 = 02	OUTRAS MAT - LABORATORIO ETA B - PIRAPITINGUI		180700	OUTRAS INSTALACOES TECNICAS	09/06/01	0	0	03/06/01	0			0	63	0	
10/05/07	218	999	19	GARANTIA DE QUALIDADE	32	LABORATORIO ETA C - ITUNA	1334399	2.1999/00 = 02	OUTRAS MAT - LABORATORIO ETA C - ITUNA		180700	OUTRAS INSTALACOES TECNICAS	09/06/01	0	0	03/06/01	0			0	63	0	
10/05/07	218	999	19	GARANTIA DE QUALIDADE	30	LABORATORIO ETA G - RANCHO GRANDE	1336956	2.1999/00 = 02	OUTRAS MAT - LABORATORIO ETA G - RANCHO GRANDE		180700	OUTRAS INSTALACOES TECNICAS	09/06/01	0	0	03/06/01	0			0	63	0	
10/05/07	218	999	7	MANUTENCAO E OPERACOES	34	ELETROMECANICA	3831403		CABO COBRE FCK 1,0MM		180700	OUTRAS INSTALACOES TECNICAS	12/05/04	53,97	48,22	12/05/04	4,75	766862	ELETROPAQUE ELETRICIDADE LTDA EPP	53,97	63	1384	
10/05/07	218	999	7	MANUTENCAO E OPERACOES	27	SITEMAS	1318266		EPROCEP PUBLICIDADE CONVENIO ADLUX E FISCO		180700	OUTRAS INSTALACOES TECNICAS	06/04/05	294000	98000	06/05/05	294000	768704	INCEPOR ANA SUHAMA PETI CONSTRUCOES	294000	63	110	
10/05/07	218	999	7	MANUTENCAO E OPERACOES	27	SITEMAS	1318264	2.1999/00 = 02	OUTRAS MAT - SITEMAS		180700	OUTRAS INSTALACOES TECNICAS	09/06/01	0	0	03/06/01	0			0	63	0	
10/05/07	218	999	999	APOIO	1	APOIO	1318239	2.1999/00 = 02	OUTRAS MAT - APOIO		180700	OUTRAS INSTALACOES TECNICAS	09/06/01	0	0	03/06/01	0			0	63	0	
10/05/07	218	999	434	TRATAMENTO - ESGOTO	2	ETE PIRAJUSSARA - FAMISBARDE	1338777		SERVICOS DE CONCRETAGEM		180700	OUTRAS INSTALACOES TECNICAS	06/06/01	9653,50	3571,49	03/06/01	6081,94	417480	CONTRUTEC CONSULTORIA LTDA	9653,50	63	157	
10/05/07	218	999	434	TRATAMENTO - ESGOTO	1	ETE CAMUCA	1763825		SERV. CONSTRUCAO INSTALACAO ELETRICA		180700	OUTRAS INSTALACOES TECNICAS	08/04/03	3960	1398,8	09/05/03	2562,2	798877	LUIZ ALFANDERE SERVITUAL - ME	3960	63	142	
10/05/07	218	999	434	TRATAMENTO - ESGOTO	1	ETE CAMUCA	1764896		DISJUNTOR MPW PDFCA25		180700	OUTRAS INSTALACOES TECNICAS	07/03/03	500,18	166,61	09/05/03	336,57	828077	TECH COMPONENTES INDUSTRIAIS LTDA CTBA ME	500,18	63	495	
10/05/07	218	999	434	TRATAMENTO - ESGOTO	1	ETE CAMUCA	3737567		BROCA VIDIA 10X300M		180700	OUTRAS INSTALACOES TECNICAS	06/07/04	4,64	3,84	07/05/04	0,8	766862	ELETROPAQUE ELETRICIDADE LTDA EPP	4,64	63	13538	
10/05/07	218	999	433	COLETA - ESGOTO	36	ETE PIRAJIBU - ESTACAO	3732750		PREGO 18X38		180700	OUTRAS INSTALACOES TECNICAS	07/05/04	54	48,48	08/05/04	5,51	766865	BENASTOS ENLONADAS PIRES EPP	54	63	9640	
10/05/07	218	999	433	COLETA - ESGOTO	36	ETE PIRAJIBU - ESTACAO	3732753		PREGO 18X127		180700	OUTRAS INSTALACOES TECNICAS	07/05/04	1,75	1,54	08/05/04	0,21	766865	BENASTOS ENLONADAS PIRES EPP	1,75	63	9640	
10/05/07	218	999	433	COLETA - ESGOTO	34	OBRAS DE AMPLIACOES MELHORIAS - ESGOTOS	1735601		ANEL DE CONCRETO		180700	OUTRAS INSTALACOES TECNICAS	05/04/03	552	264,21	06/05/03	287,79	253256	FACO TUBOS E POSTES LTDA	552	63	14907	
10/05/07	218	999	433	COLETA - ESGOTO	34	OBRAS DE AMPLIACOES MELHORIAS - ESGOTOS	1347137		TRANSP MADEIRA CAMPO PARQUE INDUSTRIAL MASTER		180700	OUTRAS INSTALACOES TECNICAS	11/04/05	20730,14	18740,5	12/05/05	1989,64			20730,14	63		
10/05/07	218	999	433	COLETA - ESGOTO	34	OBRAS DE AMPLIACOES MELHORIAS - ESGOTOS	1347137		TRANSP MADEIRA CAMPO PARQUE IRAMAIA - MASTERMAS		180700	OUTRAS INSTALACOES TECNICAS	11/05/05	18742,74	12710,01	01/06/05	4027,73			18742,74	63		
10/05/07	218	999	433	COLETA - ESGOTO	34	OBRAS DE AMPLIACOES MELHORIAS - ESGOTOS	1347186		TRANSP MADR. RECAQUE BRAGAL - MASTERMAS		180700	OUTRAS INSTALACOES TECNICAS	06/05/05	7079,62	5675,05	07/06/05	1404,57			7079,62	63		
10/05/07	218	999	433	COLETA - ESGOTO	34	OBRAS DE AMPLIACOES MELHORIAS - ESGOTOS	1347188		TRANSP MADR. RECAQUE PARQUE IRAMAIA - MASTERMAS		180700	OUTRAS INSTALACOES TECNICAS	06/05/05	7651,37	6610,88	07/06/05	1777,38			7651,37	63		
10/05/07	218	999	433	COLETA - ESGOTO	34	OBRAS DE AMPLIACOES MELHORIAS - ESGOTOS	1347233		TRANSP MADR RECAQUE BRAGAL - SERVICOS		180700	OUTRAS INSTALACOES TECNICAS	06/06/05	2336,05	1721,78	07/06/05	596,47			2336,05	63		
10/05/07	218	999	433	COLETA - ESGOTO	28	RR 03 - AL. SAMAI	3808984		PORTAMALA 1,00		180700	OUTRAS INSTALACOES TECNICAS	09/06/01	520	469,04	03/06/01	50,76	811648	MECANICA TONO DE ITU LTDA - EPP	520	63	1475	
10/05/07	218	999	433	COLETA - ESGOTO	26	RR 29 - JARDIM PAULISTA I	1364266	2.1999/00 = 02	OUTRAS MAT - RR 29 - JARDIM PAULISTA I		180700	OUTRAS INSTALACOES TECNICAS	09/06/01	0	0	10/06/01	0			0	63	0	
10/05/07	218	999	433	COLETA - ESGOTO	17	RR 18 - SÃO CAMILO	1364218	2.1999/00 = 02	OUTRAS MAT - RR 18 - SÃO CAMILO		180700	OUTRAS INSTALACOES TECNICAS	09/06/01	0	0	10/06/01	0			0	63	0	
10/05/07	218	999	433	COLETA - ESGOTO	2	RR 01 - EL NEO PAULO	1364128	2.1999/00 = 02	OUTRAS MAT - RR 01 - EL NEO PAULO		180700	OUTRAS INSTALACOES TECNICAS	09/06/01	0	0	10/06/01	0			0	63	0	
10/05/07	218	999	19	GARANTIA DE QUALIDADE	35	LABORATORIO ETE PIRAJIBU	1336110	2.1999/00 = 02	OUTRAS MAT - LABORATORIO ETE PIRAJIBU		180700	OUTRAS INSTALACOES TECNICAS	09/06/01	0	0	10/06/01	0			0	63	0	
10/05/07	218	999	7	MANUTENCAO E OPERACOES	34	ELETROMECANICA	1334999	2.1999/00 = 02	OUTRAS MAT - ELETROMECANICA		180700	OUTRAS INSTALACOES TECNICAS	09/06/01	0	0	10/06/01	0			0	63	0	
10/05/07	218	1	999	APOIO	1	APOIO	1334990	2.1999/00 = 02	OUTRAS MAT - APOIO		180700	OUTRAS INSTALACOES TECNICAS	09/06/01	0	0	10/06/01	0			0	63	0	
10/05/07	218	1	431	PRODUCAO - AGUA	1	ETA 1 - RANCHO GRANDE	2998011		COTOVELO ELFBOC RFD 100X50		180700	OUTRAS INSTALACOES TECNICAS	12/07/03	42,32	16,76	01/06/03	25,56	798852	ELETROPAQUE ELETRICIDADE LTDA EPP	42,32	63	10380	001
10/05/07	218	1	380	ESTRUTURA CIBE	18	ENDENHARIA SAMBARAETO EP	1313954	2.1999/00 = 02	OUTRAS MAT - ENDENHARIA SAMBARAETO EP		180700	OUTRAS INSTALACOES TECNICAS	09/06/01	0	0	10/06/01	0			0	63	0	
10/05/07	218	1	380	ESTRUTURA CIBE	17	DIRETORIA - ADUAS DE ITU	1313944	2.1999/00 = 02	OUTRAS MAT - DIRETORIA - ADUAS DE ITU		180700	OUTRAS INSTALACOES TECNICAS	09/06/01	0	0	10/06/01	0			0	63	0	
10/05/07	218	1	380	ESTRUTURA CIBE	16	TECNOLOGIA DA INFORMACAO - ADUAS DE ITU	1313942	2.1999/00 = 02	OUTRAS MAT - TECNOLOGIA DA INFORMACAO - ADUAS DE ITU		180700	OUTRAS INSTALACOES TECNICAS	09/06/01	0	0	10/06/01	0			0	63	0	
10/05/07	218	1	369	CONTROLADORES VIGIANTES	1	OPERACAO REVISO	1363988	2.1999/00 = 02	OUTRAS MAT - OPERACAO REVISO		180700	OUTRAS INSTALACOES TECNICAS	09/06/01	0	0	10/06/01	0			0	63	0	
10/05/07	218	1	360	P.S - FORMASA	1	P.S - FORMASA	1363964	2.1999/00 = 02	OUTRAS MAT - P.S - FORMASA		180700	OUTRAS INSTALACOES TECNICAS	09/06/01	0	0	10/06/01	0			0	63	0	
10/05/07	218	1	343	S.A.U. S - ITUPEVA	1	S.A.U. S - ITUPEVA	1363810	2.1999/00 = 02	OUTRAS MAT - S.A.U. S - ITUPEVA		180700	OUTRAS INSTALACOES TECNICAS	09/06/01	0	0	10/06/01	0			0	63	0	
10/05/07	218	1	327	GERENCIA DE PESSOAL	1	GERENCIA DE PESSOAL	1363702	2.1999/00 = 02	OUTRAS MAT - GERENCIA DE PESSOAL		180700	OUTRAS INSTALACOES TECNICAS	09/06/01	0	0	10/06/01	0			0	63	0	
10/05/07	218	1	326	OISTAS DE OPRACOES	1	CCO	1357179		TRANSP MOB. IMPLANT DE TELEMETRIA E IMPLANT. C.C.O. - SERVICOS		180700	OUTRAS INSTALACOES TECNICAS	06/06/04	30734,15	26397,15	07/06/04	4336,99			30734,15	63		
10/05/07	218	1	326	OISTAS DE OPRACOES	1	CCO	1347314		TRANSP IMPLANTDE TELEMETRIA E IMPLANT. C.C.O - MATERIAIS		180700	OUTRAS INSTALACOES TECNICAS	11/05/05	14846,83	13445,03	12/06/05	1349,99			14846,83	63		
10/05/07	218	1	326	OISTAS DE OPRACOES	1	CCO	1347035		TRANSP MOB IMPLANT DE TELEMETRIA E IMPLANT. C.C.O - MATERIAIS		180700	OUTRAS INSTALACOES TECNICAS	06/06/05	4398,61	3994,68	07/06/05	998,03			4398,61	63		
10/05/07	218	1	325	NASCENTES DAS DRAGS	1	NASCENTE DAS DRAGS	1335996	2.1999/00 = 02	OUTRAS MAT - NASCENTE DAS DRAGS		180700	OUTRAS INSTALACOES TECNICAS	06/06/01	0	0	10/06/01	0			0	63	0	
10/05/07	218	1	213	SERVICOS DE APOIO	9	OBRAS E MELHORIAS DE CONSTRUCAO CIVIL	3775677		PISO AFTEC 35MM POPULAR 23X36 CLASS B		180700	OUTRAS INSTALACOES TECNICAS	06/06/04	1481	1331,7	07/06/04	149,3	477995	PADOVANI PADOVANI LTDA	1481	63	485681	
10/05/07	218	1	213	SERVICOS DE APOIO	9	OBRAS E MELHORIAS DE CONSTRUCAO CIVIL	3754202		TUBO RODO SOLDADO PVC MPW 25MM		180700	OUTRAS INSTALACOES TECNICAS	06/06/04	323	91,8	07/06/04	231,2	477995	PADOVANI PADOVANI LTDA	323	63	485681	
10/05/07	218	1	213	SERVICOS DE APOIO	9	OBRAS E MELHORIAS DE CONSTRUCAO CIVIL	3754202		CONDULITE 1000 DE 3/4PZA		180700	OUTRAS INSTALACOES TECNICAS	06/06/04	3,76	3,48	07/06/04	0,3	477995	PADOVANI PADOVANI LTDA	3,76	63	485681	
10/05/07	218	1	154	MARKETING VEICOR E LICO	7	ATENDIMENTO AO CONSUMIDOR	1363879	2.1999/00 = 02	OUTRAS MAT - ATENDIMENTO AO CONSUMIDOR		180700	OUTRAS INSTALACOES TECNICAS	09/06/01	0	0	10/06/01	0			0	63	0	
10/05/07	218	1	123	COMUNICACOES	7	COMUNICACOES EXTERNAS	1363863	2.1999/00 = 02	OUTRAS MAT - COMUNICACOES EXTERNAS		180700	OUTRAS INSTALACOES TECNICAS	09/06/01	0	0	10/06/01	0			0	63	0	
10/05/07	218	1	121	DIRETORIA EXECUTIVA	17	PRESIDENCIA	1799971		CABO EVA 16 METROS CONECTOR DB25		180700	OUTRAS INSTALACOES TECNICAS	06/06/03	450	150	09/05/03	300	889880	ARLITE DE ITU TRAL GRARIO MARTIN ME	450	63	91	
10/05/07	218	1	121	DIRETORIA EXECUTIVA	17	PRESIDENCIA	1797647		LICENCA MODULO COMPACT NB USB		180700	OUTRAS INSTALACOES TECNICAS	07/04/03	90	28,5	08/05/03	61,5	903468	PROTECT - SEG ELETR ESQUIPAM LTDA EPP	90	63	7242	
10/05/07	218	1	121	DIRETORIA EXECUTIVA	17	PRESIDENCIA	1795896		MODULO COMPACT NB USB		180700	OUTRAS INSTALACOES TECNICAS	07/04/03	60	19	08/05/03	41	903468	PROTECT - SEG ELETR ESQUIPAM LTDA EPP	60	63	1476	
10/05/07	218	1	121	DIRETORIA EXECUTIVA	17	PRESIDENCIA	1795897		CONTROLADORA P/ 1 PORTA PRIZIONA OPT UNIF		180700	OUTRAS INSTALACOES TECNICAS	07/04/03	890	261,67	08/05/03	628,33	903468	PROTECT - SEG ELETR ESQUIPAM LTDA EPP	890	63	1476	
10/05/07	218	1	121	DIRETORIA EXECUTIVA	17	PRESIDENCIA	1363842	2.1999/00 = 02	OUTRAS MAT - PRESIDENCIA		180700	OUTRAS INSTALACOES TECNICAS	09/06/01	0	0	10/06/01	0			0	63	0	
10/05/07	218	1	70	MARKETING	1	MARKETING FIRAS E EVENTOS	1363800	2.1999/00 = 02	OUTRAS MAT - MARKETING FIRAS E EVENTOS		180700	OUTRAS INSTALACOES TECNICAS	09/06/01	0	0	10/06/01	0			0	63	0	
10/05/07	218	1	26	CONTROLADORIA	3	PLANEJAMENTO E CONTROLE	1363858	2.1999/00 = 02	OUTRAS MAT - PLANEJAMENTO E CONTROLE		180700	OUTRAS INSTALACOES TECNICAS	09/06/01	0	0	10/06/01	0			0	63	0	
10/05/07	218	1	26	CONTROLADORIA	3	CONTABILIDADE	1363846	2.1999/00 = 02	OUTRAS MAT - CONTABILIDADE		180700	OUTRAS INSTALACOES TECNICAS	09/06/01	0	0	10/06/01	0			0	63	0	
10/05/07	218	1	25	TECNOLOGIA DA INFORMACAO	11	MANUTENCAO DOS SISTEMAS	1363834	2.1999/00 = 02	OUTRAS MAT - MANUTENCAO DOS SISTEMAS		180700	OUTRAS INSTALACOES TECNICAS	09/06/01	0	0	10/06/01	0			0	63	0	
10/05/07	218	1	19	GARANTIA DE QUALIDADE	36	CONTROLE DE QUALIDADE ADLUX E ISCOTO	3848709		FILLER COLORIDO ISCOTO 2		180700	OUTRAS INSTALACOES TECNICAS	01/06/05	173815	165176,7	02/06/05	8638,3	799	HOUCK CIENTIFICA SAL	173815	63	102289	
10/05/07	218	1	7	MANUTENCAO E OPERACOES	37	MANUTENCAO CIVIL TERCEIROS	1778571	2.1999/00 = 02	MATERIAIS P/ ACOPLAMENTO EM INSTALACOES		180700	OUTRAS INSTALACOES TECNICAS	07/05/05	0	0	07/05/05	0			0	63	0	
10/05/07	218	1	7	MANUTENCAO E OPERACOES	34	ELETROMECANICA	1768603		CABO COBRE FLEXIVEL 35MM		180700	OUTRAS INSTALACOES TECNICAS	07/05/05	153,25	42,23	08/05/05	91,02	126211	FERRAMENTAS DIRAS COM IMP PERR MAQ LTDA	153,25	63	304800	
10/05/07	218	1	7	MANUTENCAO E OPERACOES	28	MANUTENCAO DE AGUA	1367150		TRANSP MUNIMEN SITEMAS		180700	OUTRAS INSTALACOES TECNICAS	12/05/05	1600,99	790,2	13/05/05	240,79			1600,99	63		
10/05/07	218	1	7	MANUTENCAO E OPERACOES	1	ELETRICA	1363689	2.1999/00 = 02	OUTRAS MAT - ELETRICA		180700	OUTRAS INSTALACOES TECNICAS	09/06/01	0	0	10/06/01	0			0	63	0	
10/05/07	218	1	6	SUPRIMENTOS	30	ALMOXARIFADO TRANSITO - UNIDADES	1363643	2.1999/00 = 02	OUTRAS MAT - ALMOXARIFADO TRANSITO - UNIDADES		180700	OUTRAS INSTALACOES TECNICAS	09/06/01	0	0	10/06/01	0			0	63	0	
10/05/07	218	1	6	RECURSOS HUMANOS	34	RELACOES JURIDICO TRABALHISTA	1363638	2.1999/00 = 02	OUTRAS MAT - RELACOES JURIDICO TRABALHISTA		180700	OUTRAS INSTALACOES TECNICAS	09/06/01	0	0	10/06/01	0			0	63	0	
10/05/07	218	1	5	RECURSOS HUMANOS	11	ESTRUTURA E CARREIRA	1363614	2.1999/00 = 02	OUTRAS MAT - ESTRUTURA E CARREIRA		180700	OUTRAS INSTALACOES TECNICAS	09/06/01	0	0	10/06/01	0			0	63	0	
10/05/07	218	1	5	RECURSOS HUMANOS	9	RECRUTAMENTO E SELECAO	1363608	2.1999/00 = 02	OUTRAS MAT - RECRUTAMENTO E SELECAO		180700	OUTRAS INSTALACOES TECNICAS	09/06/01	0	0	10/06/01	0			0	63	0	
10/05/07	218	1	5	RECURSOS HUMANOS	5	SEGURANCA DO TRABALHO	1732752		CABO DE CORRE FLEXIVEL 10,0/35MM* BRANCO		180700	OUTRAS INSTALACOES TECNICAS	08/03/03	141,65	47,25	09/05/03	94,4	798790	JOSE MARIA BARBIERI CAMARGO + CIA LTDA M	141,65	63	4132	
10/05/07	218	1	5	RECURSOS HUMANOS	5	SEGURANCA DO TRABALHO	1732750		ESTABILIZADOR BRACO 350 VA		180700	OUTRAS INSTALACOES TECNICAS	11/06/01	71,51	23,52	08/05/01	48,79	798506	JORGE RODRIGO DOS SANTOS ITU EPP	71,51	63	483	
10/05/07	218	1	4	COMERCIAL	47	RATEAMENTO	1363560	2.1999/00 = 02	OUTRAS MAT - RATEAMENTO		180700	OUTRAS INSTALACOES TECNICAS	09/06/01	0	0	10/06/01	0			0	63	0	
10/05/07	218	1	4	COMERCIAL	46	HIDROMETRIA	1754551		SERVICO CALIBRAGEM		180700	OUTRAS INSTALACOES TECNICAS	06/04/03	7260	2160	07/05/03	5040	91068	INSTITUTO DE PESOS MEDIDAS DO ESTADO SP	7260	63	52331	
10/05/07	218	1	3	ENDENHARIA	1	ENDENHARIA	1763816		SERVICO TOPOGRAFIA		180700	OUTRAS INSTALACOES TECNICAS	06/04/03	10080	3000	08/05/03	7080	798217	OCEANIA TOPOGRAFIA LTDA	10080	63	212	000
10/05/07	218	1	3	ENDENHARIA	1	ENDENHARIA	1763870		SERVICO TOPOGRAFIA		180700	OUTRAS INSTALACOES TECNICAS	06/12/03	10080	5000	08/05/03	10080	798217	OCEANIA TOPOGRAFIA LTDA	10080	63	147	
10/05/07	218	1	3	ENDENHARIA	1	ENDENHARIA	1763871		SERVICO TOPOGRAFIA		180700	OUTRAS INSTALACOES TECNICAS	06/12/03	10080	5000	08/05/03	10080	798217	OCEANIA TOPOGRAFIA LTDA	10080	63	148	
10/05/07	218	1	3	ENDENHARIA	1	ENDENHARIA	1763840		SERVICO TOPOGRAFIA		180700	OUTRAS INSTALACOES TECNICAS	07/05/04	22500	20001,25	08/05/04	2498,85	798217	OCEANIA TOPOGRAFIA LTDA	22500	63	249	
10/05/07	218	1	325	OISTAS DE OPRACOES	1	CCO	1368990		INSTALACAO APARELHO REDE DE DISTRIBUICAO		127900	INST. CONTROLE REDE DISTRIBUIDORA	07/05/05	7077,43	5746,26	08/06/05	1331,16			7077,43	120		
10/05/07	218	999	430	DISTRIBUICAO - AGUA	76	OBRAS DE AMPLIACOES MELHORIAS - ADLUC	1368574		TRANSP PARA MUNICIPIO HIDROMETROS		127903	HIDROMETROS	01/05/06	33896,04	29475,62	01/06/06	4420,77			33896,04	120		
10/05/07	218	999	432	DISTRIBUICAO - AGUA	76	OBRAS DE AMPLIACOES MELHORIAS - ADLUC	1368687		HIDROMETROS		127903	HIDROMETROS	09/06/06	12908,66	9411,22	13/06/06	3496,76			12908,66	120		
10/05/07	218	999	432	DISTRIBUICAO - AGUA	76	OBRAS DE AMPLIACOES MELHORIAS - ADLUC	1368991		HIDROMETRO MULT JATO 7 D 25 B		127903	HIDROMETROS	11/06/06	1951,64	1774,51	12/06/06	177,13			1951,64	120		
10/05/07	218	999	432	DISTRIBUICAO - AGUA	76	OBRAS DE AMPLIACOES MELHORIAS - ADLUC	1368998		HIDROMETROS		127903	HIDROMETROS	06/06/06	63748,23	55969,61	05/06/06	7778,72			63748,23	120		
10/05/07	218	999	432	DISTRIBUICAO - AGUA	75	HIDROMETRIA	3457277		HIDROMETRO UNIJATO 3/4X5,75 AR PLAST		127903	HIDROMETROS	04/07/05	48,68	45,28	05/07/05	3,4	102364	ITRON SOLUCOES PARA ENERGIA E AGUA LTDA	48,68	120	50993	
10/05/07	218	999	432	DISTRIBUICAO - AGUA	75	HIDROMETRIA	3457214		HIDROMETRO UNIJATO 3/4X5,75 AR PLAST		127903	HIDROMETROS	04/07/05	48,68	45,28	05/07/05	3,4	102364	ITRON SOLUCOES PARA ENERGIA E AGUA LTDA	48,68	120	50993	
10/05/07	218	999	432	DISTRIBUICAO - AGUA	75	HIDROMETRIA	3457610		HIDROMETRO UNIJATO 3/4X5,75 AR PLAST		127903	HIDROMETROS	04/05/05	53,87	49,87	05/05/05	4	102364	ITRON SOLUCOES PARA ENERGIA E AGUA LTDA	53,87	120	50993	
10/05/07	218	999	432	DISTRIBUICAO - AGUA	75	HIDROMETRIA	3457618		HIDROMETRO UNIJATO 3/4X5,75 AR PLAST		127903	HIDROMETROS	04/05/05	53,87	49,87	05/05/05	4	102364	ITRON SOLUCOES PARA ENERGIA E AGUA LTDA	53,87	120	50993	
10/05/07	218	999	432	DISTRIBUICAO - AGUA	75	HIDROMETRIA	3457621		HIDROMETRO UNIJATO 3/4X5,75 AR PLAST		127903	HIDROMETROS	04/05/05	53,87	49,87	05/05/05	4	102364	ITRON SOLUCOES PARA ENERGIA E AGUA LTDA	53,87	120	50993	
10/05/07	218	999	432	DISTRIBUICAO - AGUA	75	HIDROMETRIA	3457624		HIDROMETRO UNIJATO 3/4X5,75 AR PLAST		127903	HIDROMETROS	04/05/05	53,87	49,87	05/05/05	4	102364	ITRON SOLUCOES PARA ENERGIA E AGUA LTDA	53,87	120	50993	
10/05/07	218	999	432	DISTRIBUICAO - AGUA	75	HIDROMETRIA	3457627		HIDROMETRO UNIJATO 3/4X5,75 AR PLAST		127903	HIDROMETROS	04/05/05	53,87	49,87	05/05/05	4	102364	ITRON SOLUCOES PARA ENERGIA E AGUA LTDA	53,87	120	50993	
10/05/07	218	999	432	DISTRIBUICAO - AGUA	75	HIDROMETRIA	3457630		HIDROMETRO UNIJATO 3/4X5,75 AR PLAST		127903	HIDROMETROS	04/05/05	53,87	49,87	05/05/05	4	102364	ITRON SOLUCOES PARA ENERGIA E AGUA LTDA	53,87	120	50993	
10/05/07	218	999	432	DISTRIBUICAO - AGUA	75	HIDROMETRIA	3457633		HIDROMETRO UNIJATO 3/4X5,75 AR PLAST		127903	HIDROMETROS	04/05/05	53,87	49,87	05/05/05	4	102364	ITRON SOLUCOES PARA ENERGIA E AGUA LTDA	53,87	120	50993	
10/05/07	218	999	432	DISTRIBUICAO - AGUA	75	HIDROMETRIA	3457636		HIDROMETRO UNIJATO 3/4X5,75 AR PLAST		127903	HIDROMETROS	04/05/05	53,87	49,87	05/05/05	4	102364	ITRON SOLUCOES PARA ENERGIA E AGUA LTDA	53,87	120	50993	
10/05/07	218	999	432	DISTRIBUICAO - AGUA	75	HIDROMETRIA	3457639		HIDROMETRO UNIJATO 3/4X5,75 AR PLAST		127903	HIDROMETROS	04/05/05

10/15/17	218	999	432	DISTRIBUICAO - AGUA	75	HIDROMETRIA	5953571	HIDROMETRO UNIJATO 3/4X5/8 R-40 PLAST	203	MAQUINAS E EQUIPAMENTOS	02/05/05	44,36	45,84	03/28/03	3,52	102/04	IFRON SOLUCOES PARA ENERGIA E AGUA LTDA	44,36	120	93995					
10/15/17	218	999	432	DISTRIBUICAO - AGUA	75	HIDROMETRIA	5953599	HIDROMETRO UNIJATO 3/4X5/8 R-40 PLAST	203	MAQUINAS E EQUIPAMENTOS	02/05/05	44,36	45,84	03/28/03	3,52	102/04	IFRON SOLUCOES PARA ENERGIA E AGUA LTDA	44,36	120	93996					
10/15/17	218	999	432	DISTRIBUICAO - AGUA	75	HIDROMETRIA	5953561	HIDROMETRO UNIJATO 3/4X5/8 R-40 PLAST	203	MAQUINAS E EQUIPAMENTOS	02/05/05	44,36	45,84	03/28/03	3,52	102/04	IFRON SOLUCOES PARA ENERGIA E AGUA LTDA	44,36	120	93997					
10/15/17	218	999	432	DISTRIBUICAO - AGUA	75	HIDROMETRIA	5953539	HIDROMETRO UNIJATO 3/4X5/8 R-40 PLAST	203	MAQUINAS E EQUIPAMENTOS	02/05/05	44,36	45,84	03/28/03	3,52	102/04	IFRON SOLUCOES PARA ENERGIA E AGUA LTDA	44,36	120	93998					
10/15/17	218	999	432	DISTRIBUICAO - AGUA	75	HIDROMETRIA	5953265	HIDROMETRO UNIJATO 3/4X5/8 R-40 PLAST	203	MAQUINAS E EQUIPAMENTOS	02/05/05	44,36	45,84	03/28/03	3,52	102/04	IFRON SOLUCOES PARA ENERGIA E AGUA LTDA	44,36	120	93999					
10/15/17	218	999	432	DISTRIBUICAO - AGUA	75	HIDROMETRIA	5953214	HIDROMETRO UNIJATO 3/4X5/8 R-40 PLAST	203	MAQUINAS E EQUIPAMENTOS	02/05/05	44,36	45,84	03/28/03	3,52	102/04	IFRON SOLUCOES PARA ENERGIA E AGUA LTDA	44,36	120	93995					
10/15/17	218	999	432	DISTRIBUICAO - AGUA	75	HIDROMETRIA	5953207	HIDROMETRO UNIJATO 3/4X5/8 R-40 PLAST	203	MAQUINAS E EQUIPAMENTOS	02/05/05	44,36	45,84	03/28/03	3,52	102/04	IFRON SOLUCOES PARA ENERGIA E AGUA LTDA	44,36	120	93996					
10/15/17	218	999	432	DISTRIBUICAO - AGUA	75	HIDROMETRIA	5953566	HIDROMETRO UNIJATO 3/4X5/8 R-40 PLAST	203	MAQUINAS E EQUIPAMENTOS	02/05/05	44,36	45,84	03/07/05	3,52	102/04	IFRON SOLUCOES PARA ENERGIA E AGUA LTDA	44,36	120	93225					
10/15/17	218	999	432	DISTRIBUICAO - AGUA	75	HIDROMETRIA	5953571	HIDROMETRO UNIJATO 3/4X5/8 R-40 PLAST	203	MAQUINAS E EQUIPAMENTOS	02/05/05	44,36	45,84	03/07/05	3,52	102/04	IFRON SOLUCOES PARA ENERGIA E AGUA LTDA	44,36	120	93225					
10/15/17	218	999	432	DISTRIBUICAO - AGUA	75	HIDROMETRIA	5953579	HIDROMETRO UNIJATO 3/4X5/8 R-40 PLAST	203	MAQUINAS E EQUIPAMENTOS	02/05/05	44,36	45,84	03/07/05	3,52	102/04	IFRON SOLUCOES PARA ENERGIA E AGUA LTDA	44,36	120	93225					
10/15/17	218	999	432	DISTRIBUICAO - AGUA	75	HIDROMETRIA	5953561	HIDROMETRO UNIJATO 3/4X5/8 R-40 PLAST	203	MAQUINAS E EQUIPAMENTOS	02/05/05	44,36	45,84	03/07/05	3,52	102/04	IFRON SOLUCOES PARA ENERGIA E AGUA LTDA	44,36	120	93225					
10/15/17	218	999	432	DISTRIBUICAO - AGUA	75	HIDROMETRIA	5953562	HIDROMETRO UNIJATO 3/4X5/8 R-40 PLAST	203	MAQUINAS E EQUIPAMENTOS	02/05/05	44,36	45,84	03/07/05	3,52	102/04	IFRON SOLUCOES PARA ENERGIA E AGUA LTDA	44,36	120	93225					
10/15/17	218	999	432	DISTRIBUICAO - AGUA	75	HIDROMETRIA	5953564	HIDROMETRO UNIJATO 3/4X5/8 R-40 PLAST	203	MAQUINAS E EQUIPAMENTOS	02/05/05	44,36	45,84	03/07/05	3,52	102/04	IFRON SOLUCOES PARA ENERGIA E AGUA LTDA	44,36	120	93225					
10/15/17	218	999	432	DISTRIBUICAO - AGUA	75	HIDROMETRIA	5953563	HIDROMETRO UNIJATO 3/4X5/8 R-40 PLAST	203	MAQUINAS E EQUIPAMENTOS	02/05/05	44,36	45,84	03/07/05	3,52	102/04	IFRON SOLUCOES PARA ENERGIA E AGUA LTDA	44,36	120	93225					
10/15/17	218	999	432	DISTRIBUICAO - AGUA	75	HIDROMETRIA	5953557	HIDROMETRO UNIJATO 3/4X5/8 R-40 PLAST	203	MAQUINAS E EQUIPAMENTOS	02/05/05	44,36	45,84	03/07/05	3,52	102/04	IFRON SOLUCOES PARA ENERGIA E AGUA LTDA	44,36	120	93225					
10/15/17	218	999	432	DISTRIBUICAO - AGUA	75	HIDROMETRIA	5953552	HIDROMETRO UNIJATO 3/4X5/8 R-40 PLAST	203	MAQUINAS E EQUIPAMENTOS	02/05/05	44,36	45,84	03/07/05	3,52	102/04	IFRON SOLUCOES PARA ENERGIA E AGUA LTDA	44,36	120	93225					
10/15/17	218	999	432	DISTRIBUICAO - AGUA	75	HIDROMETRIA	5953554	HIDROMETRO UNIJATO 3/4X5/8 R-40 PLAST	203	MAQUINAS E EQUIPAMENTOS	02/05/05	44,36	45,84	03/07/05	3,52	102/04	IFRON SOLUCOES PARA ENERGIA E AGUA LTDA	44,36	120	93225					
10/15/17	218	999	432	DISTRIBUICAO - AGUA	75	HIDROMETRIA	5953535	HIDROMETRO UNIJATO 3/4X5/8 R-40 PLAST	203	MAQUINAS E EQUIPAMENTOS	02/05/05	44,36	45,84	03/07/05	3,52	102/04	IFRON SOLUCOES PARA ENERGIA E AGUA LTDA	44,36	120	93225					
10/15/17	218	999	432	DISTRIBUICAO - AGUA	75	HIDROMETRIA	5953526	HIDROMETRO UNIJATO 3/4X5/8 R-40 PLAST	203	MAQUINAS E EQUIPAMENTOS	02/05/05	44,36	45,84	03/07/05	3,52	102/04	IFRON SOLUCOES PARA ENERGIA E AGUA LTDA	44,36	120	93225					
10/15/17	218	999	432	DISTRIBUICAO - AGUA	75	HIDROMETRIA	5953518	HIDROMETRO UNIJATO 3/4X5/8 R-40 PLAST	203	MAQUINAS E EQUIPAMENTOS	02/05/05	44,36	45,84	03/07/05	3,52	102/04	IFRON SOLUCOES PARA ENERGIA E AGUA LTDA	44,36	120	93225					
10/15/17	218	999	432	DISTRIBUICAO - AGUA	75	HIDROMETRIA	5953505	HIDROMETRO UNIJATO 3/4X1,5R1,4R 4" VERDE	203	MAQUINAS E EQUIPAMENTOS	02/05/05	48,89	44,93	03/07/05	3,96	102/04	IFRON SOLUCOES PARA ENERGIA E AGUA LTDA	48,89	120	93225					
10/15/17	218	999	432	DISTRIBUICAO - AGUA	75	HIDROMETRIA	5953508	HIDROMETRO UNIJATO 3/4X1,5R1,4R 4" VERDE	203	MAQUINAS E EQUIPAMENTOS	02/05/05	48,89	44,93	03/07/05	3,96	102/04	IFRON SOLUCOES PARA ENERGIA E AGUA LTDA	48,89	120	93225					
10/15/17	218	999	432	DISTRIBUICAO - AGUA	75	HIDROMETRIA	5953518	HIDROMETRO UNIJATO 3/4X1,5R1,4R 4" VERDE	203	MAQUINAS E EQUIPAMENTOS	02/05/05	44,36	45,84	03/07/05	3,52	102/04	IFRON SOLUCOES PARA ENERGIA E AGUA LTDA	44,36	120	93225					
10/15/17	218	999	432	DISTRIBUICAO - AGUA	75	HIDROMETRIA	5953521	HIDROMETRO UNIJATO 3/4X1,5R1,4R 4" VERDE	203	MAQUINAS E EQUIPAMENTOS	02/05/05	44,36	45,84	03/07/05	3,52	102/04	IFRON SOLUCOES PARA ENERGIA E AGUA LTDA	44,36	120	93225					
10/15/17	218	999	432	DISTRIBUICAO - AGUA	75	HIDROMETRIA	5953499	HIDROMETRO UNIJATO 3/4X1,5R1,4R 4" VERDE	203	MAQUINAS E EQUIPAMENTOS	02/05/05	48,89	44,93	03/07/05	3,96	102/04	IFRON SOLUCOES PARA ENERGIA E AGUA LTDA	48,89	120	93225					
10/15/17	218	999	432	DISTRIBUICAO - AGUA	75	HIDROMETRIA	5953483	HIDROMETRO UNIJATO 3/4X1,5R1,4R 4" VERDE	203	MAQUINAS E EQUIPAMENTOS	02/05/05	48,89	44,93	03/07/05	3,96	102/04	IFRON SOLUCOES PARA ENERGIA E AGUA LTDA	48,89	120	93225					
10/15/17	218	999	432	DISTRIBUICAO - AGUA	75	HIDROMETRIA	5953476	HIDROMETRO UNIJATO 3/4X1,5R1,4R 4" VERDE	203	MAQUINAS E EQUIPAMENTOS	02/05/05	48,89	44,93	03/07/05	3,96	102/04	IFRON SOLUCOES PARA ENERGIA E AGUA LTDA	48,89	120	93225					
10/15/17	218	999	432	DISTRIBUICAO - AGUA	75	HIDROMETRIA	5953465	HIDROMETRO UNIJATO 3/4X1,5R1,4R 4" VERDE	203	MAQUINAS E EQUIPAMENTOS	02/05/05	48,89	44,93	03/07/05	3,96	102/04	IFRON SOLUCOES PARA ENERGIA E AGUA LTDA	48,89	120	93225					
10/15/17	218	999	432	DISTRIBUICAO - AGUA	75	HIDROMETRIA	5953459	HIDROMETRO UNIJATO 3/4X1,5R1,4R 4" VERDE	203	MAQUINAS E EQUIPAMENTOS	02/05/05	48,89	44,93	03/07/05	3,96	102/04	IFRON SOLUCOES PARA ENERGIA E AGUA LTDA	48,89	120	93225					
10/15/17	218	999	432	DISTRIBUICAO - AGUA	29	RESERV ELEVADO ETA 1 - 500 M³	1717558	RAIFFEISEN 2ECK - 220V	203	MAQUINAS E EQUIPAMENTOS	02/05/05	4296,03	3939,66	04/01/03	158,31	102/04	IFRON SOLUCOES PARA ENERGIA E AGUA LTDA	4296,03	120	4493					
10/15/17	218	999	432	DISTRIBUICAO - AGUA	24	RESERV APOIADO VILA DO CUSTICO - 300 M³	1419013	VALVULA ANGULAR COM SEM DN 100	203	MAQUINAS E EQUIPAMENTOS	04/17/12	2300	117,52	05/01/12	1,76	102/04	IFRON SOLUCOES PARA ENERGIA E AGUA LTDA	2300	120	4538					
10/15/17	218	999	432	PRODUCAO - AGUA	5	ETA 3 - HOSPITAL PRAIPORTAGUI	3677750	BOMBA TRIFIB 3 12 MP 3 5 CV MONO	203	MAQUINAS E EQUIPAMENTOS	04/29/14	408,57	391,87	05/29/14	48,4	35/02	MAL CAL BOMBAS EQUIP LTDA	408,57	120	3483					
10/15/17	218	999	432	PRODUCAO - AGUA	5	ETA 3 - HOSPITAL PRAIPORTAGUI	3677750	BOMBA TRIFIB 3 12 MP 3 5 CV MONO	203	MAQUINAS E EQUIPAMENTOS	05/06/14	408,57	391,87	05/29/14	48,4	35/02	MAL CAL BOMBAS EQUIP LTDA	408,57	120	3483					
10/15/17	218	999	432	PRODUCAO - AGUA	5	ETA 8 - HOSPITAL PRAIPORTAGUI	1713456	COMPRESS QUADROS OLIPUL 1 - MONO	203	MAQUINAS E EQUIPAMENTOS	05/05/15	1154,67	508,11	06/01/15	4,57,48	73/04	TRAFO AMBIENTAL LTDA	1154,67	120	180					
10/15/17	218	999	432	PRODUCAO - AGUA	1	ETA 1 - RAMONDI ORANGE	5958865	BOMBA TV 80-160 5,5CV TRIF 4P - PROP GERMAN	203	MAQUINAS E EQUIPAMENTOS	05/06/05	4419,52	4228,49	06/05/05	311,03	175/05	NO BOMBAS COMERCIO E SERVICOS LTDA	4419,52	120	20161					
10/15/17	218	999	432	PRODUCAO - AGUA	1	ETA 1 - RAMONDI ORANGE	5958866	BOMBA TV 80-160 5,5CV TRIF 4P - PROP GERMAN	203	MAQUINAS E EQUIPAMENTOS	06/06/05	4419,52	4228,49	06/06/05	311,03	175/05	NO BOMBAS COMERCIO E SERVICOS LTDA	4419,52	120	20161					
10/15/17	218	999	432	CAPTACAO SUBTERRANEA	71	JD. EUROPA P-01	1714725	TRANSFORMADOR TRIFASICO 225 KVA	203	MAQUINAS E EQUIPAMENTOS	12/15/12	21486,67	7891,57	01/12/13	496,14	78/05	CIA AGUA BARRETO CAMARGO e DS LTDA M	21486,67	120	2998					
10/15/17	218	999	432	CAPTACAO SUBTERRANEA	62	CPP-D 03	3609962	SOFT STARTER WEG 55kC 97 V 0214JR0055	203	MAQUINAS E EQUIPAMENTOS	04/16/14	2950,66	1816,31	05/30/14	232,64	79/05	CIA AGUA BARRETO CAMARGO e DS LTDA M	2950,66	120	5432					
10/15/17	218	999	432	CAPTACAO SUBTERRANEA	52	ELEVATORIA - POÇOS DPI	1175464	PAINEL SOFT STARTER 200CV 380V	203	MAQUINAS E EQUIPAMENTOS	11/05/11	37038,66	16311,12	12/01/11	1828,87	21	CAMPOS DE MINAS IND E COM LTDA	37038,66	120	64889					
10/15/17	218	999	432	CAPTACAO SUBTERRANEA	40	CPP-7 - D1	1171641	PAINEL SOFT STARTER 37 5HP 380V	203	MAQUINAS E EQUIPAMENTOS	10/14/11	20298,45	9987,55	11/01/11	1025,61	25/80	BOMBAS EUADO S/A	20298,45	120	14970					
10/15/17	218	999	432	CAPTACAO SUBTERRANEA	31	SANTO ANTONIO P - 10	1164903	PAINEL INVERSOR FREQUENCIA 30HP380V	203	MAQUINAS E EQUIPAMENTOS	08/22/11	15489,53	7237,91	09/22/11	1091,21	25/80	BOMBAS EUADO S/A	15489,53	120	14961					
10/15/17	218	999	432	CAPTACAO SUBTERRANEA	30	SANTO ANTONIO P - 08	1148897	CONJ MOTOR/BOMBA 300 15 30HP 380V	203	MAQUINAS E EQUIPAMENTOS	08/22/11	7514,69	3271,24	09/22/11	1541,40	25/80	BOMBAS EUADO S/A	7514,69	120	14951					
10/15/17	218	999	432	CAPTACAO SUBTERRANEA	28	SANTO ANTONIO P - 06	1137605	BOMBA SUBMERSA 1,5CV H20 200V 380V	203	MAQUINAS E EQUIPAMENTOS	11/05/11	13989,61	6863,79	12/05/11	7090,01	79/80	UNIVERSAL POCOS ARTESIANOS LTDA ME	13989,61	120	4					
10/15/17	218	999	432	CAPTACAO SUBTERRANEA	26	SANTO ANTONIO P - 05	1114920	PAINEL INVERSOR FREQUENCIA 30HP380V	203	MAQUINAS E EQUIPAMENTOS	08/22/11	14489,62	6791,24	09/22/11	7737,38	25/80	BOMBAS EUADO S/A	14489,62	120	14963					
10/15/17	218	999	432	CAPTACAO SUBTERRANEA	22	BRAGA P - 04	1443339	BOMBA SUBMERSA SUB 60 100MCB4 ECHNISER	203	MAQUINAS E EQUIPAMENTOS	05/17/12	1871,92	1068,52	06/16/12	90,14	307/05	PINANG ELECTRIC INDUST MOTORCOMBAS SA	1871,92	120	67352					
10/15/17	218	999	432	CAPTACAO SUBTERRANEA	5	RANGEO P - 01	1375379	BOMBESSOR JIRPA 30 ESTAGIOS 1400	203	MAQUINAS E EQUIPAMENTOS	11/17/11	2985,15	1260,87	12/17/11	153,36	25/80	BOMBAS EUADO S/A	2985,15	120	16868					
10/15/17	218	999	432	TRATAMENTO - ESGOTO	1	ETE CANACA	1700850	PAINEL SOFT CONTROLADOR WEG SSW 07	203	MAQUINAS E EQUIPAMENTOS	10/18/12	7400	4391,5	11/17/12	318,61	67/80	MULTI CORES COM ELETROELETRICO LTDA	7400	120	3908					
10/15/17	218	999	434	TRATAMENTO - ESGOTO	1	ETE CANACA	1413618	MOTOR 12 CV TRIF. AUTOMACO FC PORTGO	203	MAQUINAS E EQUIPAMENTOS	06/15/11	1890	810,66	12/13/11	687,66	79/05	SPIMAN SEGURANCA ELETRONICA LTDA ME	1890	120	63					
10/15/17	218	999	434	COLETA - ESGOTO	34	OBRAS DE AMPLIACOES MELHORIAS - ESGOTOS	1365968	LOC DOCUMENTO PREMIUM MODELO GAMBO 2 C/ PAINEL	203	MAQUINAS E EQUIPAMENTOS	04/11/08	3400	1800,00	05/11/08	477,45			3400	120	1020					
10/15/17	218	999	434	COLETA - ESGOTO	34	OBRAS DE AMPLIACOES MELHORIAS - ESGOTOS	1365975	DESCARTE CENTRIFUGO	203	MAQUINAS E EQUIPAMENTOS	05/29/09	16000	12966,51	06/29/09	3333,49			16000	60						
10/15/17	218	999	433	COLETA - ESGOTO	32	REDES	1428939	VARETA DEFENSA PARA ESGOTO 152" INOX 2MT	203	MAQUINAS E EQUIPAMENTOS	05/08/12	1860	975	06/07/12	105	81/277	PRODUTEC IND LTDA - EPP	1860	120	495					
10/15/17	218	999	432	COLETA - ESGOTO	12	ER 12 - CAMOURI	1415437	BOMBA AF 1,5B 4 MF1B 1/52	203	MAQUINAS E EQUIPAMENTOS	01/08/12	9750	5037,5	02/08/12	473,23	30/03	ANA CAL BOMBAS EQUIP LTDA	9750	120	2575					
10/15/17	218	1	131	DISTAO DE OPERACOES	1	CCO	1328849	CANCELA AUTOMATICA MARCA PECCINAN	203	MAQUINAS E EQUIPAMENTOS	01/16/08	1771	1260,22	02/20/08	510,78			1771	120						
10/15/17	218	1	131	DISTAO DE OPERACOES	1	CCO	1328850	CAMERA DIGITAL SUMITAN	203	MAQUINAS E EQUIPAMENTOS	10/16/09	469	327,4	11/09/09	141,6			469	60						
10/15/17	218	1	121	DIRETORIA EXECUTIVA	17	PRESIDENCIA	1733774	1237 CATRACA MEMORIZANA 35M URNA	203	MAQUINAS E EQUIPAMENTOS	07/04/13	2350,42	1547,23	08/05/13	805,19	90/1468	PROTEC - SEG ELETR ESQUFAMA LTDA. EPP	2350,42	120	1479					
10/15/17	218	999	121	DIRETORIA EXECUTIVA	5	DIRETORIA ADMINISTRATIVA E FINANCEIRA	1369839	AR CONDICIONADO 18000BTU STND 220V - MARCA MIDEA	203	MAQUINAS E EQUIPAMENTOS	12/27/07	2350	1600,33	01/08/08	606,87			2350	120						
10/15/17	218	1	29	CONTROLADORIA	39	PCL - PROGRAMAS DE CONVENIO-FL-LIMPEZA	1315904	ROÇADEIRA	203	MAQUINAS E EQUIPAMENTOS	07/31/11	1350	573,7	08/30/11	677,3	25/1472	FORNAKAQ MOTORES E MANGUEIRAS LTDA - EPP	1350	120	1290					
10/15/17	218	1	29	CONTROLADORIA	39	PCL - PROGRAMAS DE CONVENIO-FL-LIMPEZA	1315960	ROÇADEIRA	203	MAQUINAS E EQUIPAMENTOS	07/31/11	1350	573,7	08/30/11	677,3	25/1472	FORNAKAQ MOTORES E MANGUEIRAS LTDA - EPP	1350	120	1290					
10/15/17	218	1	29	CONTROLADORIA	39	PCL - PROGRAMAS DE CONVENIO-FL-LIMPEZA	1448996	ROÇADEIRA	203	MAQUINAS E EQUIPAMENTOS	06/10/12	1480	629,2	07/10/12	850,8	25/1472	FORNAKAQ MOTORES E MANGUEIRAS LTDA - EPP	1480	120	1653					
10/15/17	218	1	7	MANUTENCAO OPERACOES	34	SUTROMCANACA	1365693	CONTATOR CGR143 - 220F PAINEL COMANDO	203	MAQUINAS E EQUIPAMENTOS	11/15/07	4222,56	3171,76	12/05/07	1050,67			4222,56	60						
10/15/17	218	1	7	MANUTENCAO OPERACOES	34	SUTROMCANACA	1734617	QUADRO GERAL DISTRIBUICAO ALUMINIUCAO	203	MAQUINAS E EQUIPAMENTOS	08/15/13	10364,62	7329,82	09/26/013	3034,8	82/600	CLEBER SANTANA DE OLIVEIRA ME	10364,62	120	14					
10/15/17	218	1	7	MANUTENCAO OPERACOES	34	SUTROMCANACA	1365699	CONDICIONADOR DE AR BOSCH 9,7 CV 220V - MARCA MIDEA	203	MAQUINAS E EQUIPAMENTOS	11/24/07	1980	1600,84	12/05/08	989,16			1980	120						
10/15/17	218	1	7	MANUTENCAO OPERACOES	34	SUTROMCANACA	1365620	BOMBA DOSAGEMA DBL MC 30B PP 12	203	MAQUINAS E EQUIPAMENTOS	11/20/07	2764	3840,61	01/20/08	797,39			2764	120						
10/15/17	218	1	7	MANUTENCAO OPERACOES	34	SUTROMCANACA	1365631	BOMBA CAMPO DOSAGEM MAG-PP-MA 1020ALC	203	MAQUINAS E EQUIPAMENTOS	11/20/07	3400	3999,51	12/20/08	1000,69			3400	120						
10/15/17	218	1	7	MANUTENCAO OPERACOES	34	SUTROMCANACA	1365688	BOMBA SUBMERSA J680 VIPP 1600 MODE 2200 C/ KIT MONTA	203	MAQUINAS E EQUIPAMENTOS	03/12/08	39499,82	28542,65	04/01/08	11157,37			39499,82	120						
10/15/17	218	1	7	MANUTENCAO OPERACOES	34	SUTROMCANACA	1365689	BOMBA SUBMERSA J680 VIPP 2000 MODE 2200 C/ KIT MONTA	203	MAQUINAS E EQUIPAMENTOS	03/12/08	39499,82	28542,65	04/01/08	11157,37			39499,82	120						
10/15/17	218	1	7	MANUTENCAO OPERACOES	34	SUTROMCANACA	1365671	BOMBA SUBMERSA JBL 450 840 2400 220V KIT MONTAG	203	MAQUINAS E EQUIPAMENTOS	04/11/08	89988,58	61395,42	05/11/08	24266,58			89988,58	120						
10/15/17	218	1	7	MANUTENCAO OPERACOES	34	SUTROMCANACA	1365673	TERMOSTATO INFRAVERMELHO	203	MAQUINAS E EQUIPAMENTOS	05/14/08	491,15	375,45	06/13/08	115,7			491,15	60						
10/15/17	218	1	7	MANUTENCAO OPERACOES	34	SUTROMCANACA	1365656	MATERIAIS AUXILIARES	203	MAQUINAS E EQUIPAMENTOS	05/08/08	19500	12288,66	06/08/08	4291,33			19500	120						
10/15/17	218	1	7	MANUTENCAO OPERACOES	34	SUTROMCANACA	1365652	PAINEL SOF COMANDO COMPUTO	203	MAQUINAS E EQUIPAMENTOS	06/05/08	1540,18	1119,19	06/05/08	420,99			1540,18	120						
10/15/17	218	1	7	MANUTENCAO OPERACOES	34	SUTROMCANACA	1365699	MATERIAIS AUXILIARES	203	MAQUINAS E EQUIPAMENTOS	05/16/08	13450,18	9791,65	11/16/08	3658,53			13450,18	120						
10/15/17	218	1	7	MANUTENCAO OPERACOES	34	SUTROMCANACA	1365663	C I ACTO BOMBA FIBARA IMOD BHT SSE 11 2 TRIF	203	MAQUINAS E EQUIPAMENTOS	06/16/08	5300	3761,57	11/16/08	1140,43			5300	120						
10/15/17	218	1	7	MANUTENCAO OPERACOES	34	SUTROMCANACA	1365672	TRANSFORMADOR DP CLUNDAFRAN, 2MVA 75 KVA, 87 380V	203	MAQUINAS E EQUIPAMENTOS	01/31/09	5700	4285,04	03/02/009	1014,96			5700	120						
10/15/17	218	1	7	MANUTENCAO OPERACOES	34	SUTROMCANACA	1365651	MAQUINA DE SOLDA ARC	203	MAQUINAS E EQUIPAMENTOS	12/20/10	5512,17	950,88	01/20/11	161,28			5512,17	120						
10/15/17	218	1	7	MANUTENCAO OPERACOES	34	SUTROMCANACA	1365624	BOMBA FCSX 10 2 2 POR HP=10 220VAC	203	MAQUINAS E EQUIPAMENTOS	11/20/07	451,66	320,73	01/20/08	130,93			451,66	120						
10/15/17	218	1	6	SUPRIMENTOS	13	COMPRAS	1336910	ROÇADEIRA	203	MAQUINAS E EQUIPAMENTOS	11/30/010	1386,67	1000,93	12/30/010	299,74			1386,67	120						
10/15/17	218	1	6	SUPRIMENTOS	13	COMPRAS	1336964	MAQUINA EMPACOTADORA MANUAL	203	MAQUINAS E EQUIPAMENTOS	12/15/09	2400	1825,74	12/15/09	575,26			2400	120						
10/15/17	218	1	6	SUPRIMENTOS	1	ALMOXARIFADO CENTRAL	2468865	SABITUBE DIESEL/PUDRAS	203	MAQUINAS E EQUIPAMENTOS	11/13/13	3808,72	2855,09	12/13/013	1143,63	90/8867	RICARDO JOSE DA SILVA AFONSO ME	3808,72	120	59	1
10/15/17	218	1	6	SUPRIMENTOS	1	ALMOXARIFADO CENTRAL	1718517	RUGULADOR MRC MRTO FAL DN1600 1 2500MM	203	MAQUINAS E EQUIPAMENTOS	02/07/12	11956	9880,76	03/06/12	2075,24	81/1314	ECOSAN TRATAMENTO DE SAMEAMENTO LTDA	11956	120	235	
10/15/17	218	1	6	SUPRIMENTOS	1	ALMOXARIFADO CENTRAL	1328503	20/8010001 ACOPLAMENTOS MAQUINAS E EQUIPAMENTOS	203	MAQUINAS E EQUIPAMENTOS	05/05/11	0	0	06/01/11	0			0	120						
10/15/17	218	1	6	SUPRIMENTOS	1	ALMOXARIFADO CENTRAL	1318604	BOMBA DOSADORA 2,2 LH	203	MAQUINAS E EQUIPAMENTOS	08/05/11	520	243,88	09/02/11	277,12	400/878	INMC BRASIL SISTEMAS DE TRATOS AGUA LT	520	120	2291	
10/15/17	218	1	120	ATENDIMENTO PERSONALIZADO E CALL CENTER	1	ALMOXARIFADO CENTRAL	1365614	AR CONDICIONADO 24000BTUS	203	MAQUINAS E EQUIPAMENTOS	01/20/08	2350	1600,00	02/20/08	646,16			2350	120						
10/15/17	218	1	4	COMERCIAL	114	ADMINISTRACAO COMERCIAL	1365809	CAIXAMBA PARA RESIDUO DE ESGOTO	203	MAQUINAS E EQUIPAMENTOS	01/24/08	2513	1423,94	02/23/008	585,06			2513	120						
10/15/17	218	1	4	COMERCIAL	114	ADMINISTRACAO COMERCIAL	1365802	CAIXAMBA PARA RESIDUO DE ESGOTO	203	MAQUINAS E EQUIPAMENTOS	01/24/08	2513	1423,94	02/23/008	585,06			2513

10/05/07	258	998	433	COATS - ESCOTO	30	ETE PINUBA - ESTACAO	1723658			ESTRUTURA METALICA 900 GALVANIZADO	147578	ESTACÃO TRATAMENTO ESCOTO - ETA	01/08/03	2950	9515	02/07/03	19873	628875	FIRA COMUNICACAO VISUAL LTDA - EPP	2950	63	2316						
10/05/07	258	998	434	OBRAS DE AMPLIAÇÕES MELHORIAS - ESCOTOS	34	OBRAS DE AMPLIAÇÕES MELHORIAS - ESCOTOS	1167557			TRANSP. RECUPERAÇÃO DA ETE CANOAS - SERVIÇOS	147579	ESTACÃO TRATAMENTO ESCOTO - ETA	01/08/03	41491.91	93800.72	08/08/03	18940.88			41491.91	63	2316						
10/05/07	258	998	434	OBRAS DE AMPLIAÇÕES MELHORIAS - ESCOTOS	34	OBRAS DE AMPLIAÇÕES MELHORIAS - ESCOTOS	1167558			TRANSP. RECUPERAÇÃO DA ETE CANOAS - SERVIÇOS	147580	ESTACÃO TRATAMENTO ESCOTO - ETA	10/05/03	5962.63	4890.88	12/05/03	1211.75			5962.63	63						
10/05/07	258	998	433	COATS - ESCOTO	34	OBRAS DE AMPLIAÇÕES MELHORIAS - ESCOTOS	1164516	2.1999E+12	ETE - OBRAS DE AMPLIAÇÕES E MELHORIAS - ESCOTOS		147581	ESTACÃO TRATAMENTO ESCOTO - ETA	09/06/11	0	0	10/06/11	0			0	63							
10/05/07	258	998	433	COATS - ESCOTO	27	EEE 01 - RESIDENCIAL ALLA LINA	1164276	2.1999E+12	ETE - EEE 01 - RESIDENCIAL ALLA LINA		147582	ESTACÃO TRATAMENTO ESCOTO - ETA	09/06/11	0	0	10/06/11	0			0	63							
10/05/07	258	998	433	COATS - ESCOTO	26	EEE 03 - JARDIM PAULISTA II	1164273	2.1999E+12	ETE - EEE 03 - JARDIM PAULISTA II		147583	ESTACÃO TRATAMENTO ESCOTO - ETA	09/06/11	0	0	10/06/11	0			0	63							
10/05/07	258	998	433	COATS - ESCOTO	23	EEE 05 - PARQUE DO GARVEY	1164263	2.1999E+12	ETE - EEE 05 - PARQUE DO GARVEY		147584	ESTACÃO TRATAMENTO ESCOTO - ETA	09/06/11	0	0	10/06/11	0			0	63							
10/05/07	258	998	433	COATS - ESCOTO	13	EEE 14 - RESIDENCIAL ITAMAI I	1164242	2.1999E+12	ETE - EEE 14 - RESIDENCIAL ITAMAI I		147585	ESTACÃO TRATAMENTO ESCOTO - ETA	09/06/11	0	0	10/06/11	0			0	63							
10/05/07	258	998	19	GARANTIA DE QUALIDADE	35	LABORATORIO ETE PINUBA	1758899			CAPELLA PORCELANA 100ML	147586	ESTACÃO TRATAMENTO ESCOTO - ETA	06/06/54	2958	1763	07/06/54	21.3	292	COMERCIAL QUIMICA AMERICANA LTDA	1958	63	5934						
10/05/07	258	998	19	GARANTIA DE QUALIDADE	35	LABORATORIO ETE PINUBA	1757650			FOSFO PO DESINFECTANTE	147587	ESTACÃO TRATAMENTO ESCOTO - ETA	06/06/54	2647	2637	07/06/54	3.3	292	COMERCIAL QUIMICA AMERICANA LTDA	2647	63	5934						
10/05/07	258	998	19	GARANTIA DE QUALIDADE	35	LABORATORIO ETE PINUBA	1754246			PIPETA GRADUADA 25ML PIREX 7085	147588	ESTACÃO TRATAMENTO ESCOTO - ETA	06/06/54	34.32	30.72	07/06/54	3.6	749	HEVI-CONTEPCA S/A	34.32	63	3489B0						
10/05/07	258	998	19	GARANTIA DE QUALIDADE	35	LABORATORIO ETE PINUBA	1754249			RUNA ABULFECO 200MM 3L	147589	ESTACÃO TRATAMENTO ESCOTO - ETA	06/06/54	67.2	60	07/06/54	7.2	749	HEVI-CONTEPCA S/A	67.2	63	3489B0						
10/05/07	258	998	19	GARANTIA DE QUALIDADE	35	LABORATORIO ETE PINUBA	1754264			NUTRIBOTE	147590	ESTACÃO TRATAMENTO ESCOTO - ETA	06/06/54	207	184.8	07/06/54	22.2	749	HEVI-CONTEPCA S/A	207	63	3489B0						
10/05/07	258	998	19	GARANTIA DE QUALIDADE	35	LABORATORIO ETE PINUBA	1754954			RUNA 100 ESPANGUEIRO 500ML FORMATO PIRRA	147591	ESTACÃO TRATAMENTO ESCOTO - ETA	05/06/54	5914.4	4913.5	06/06/54	61.07	13862	MIRRE ARTIGOS PARA LABORATORIOS LTDA	5914.4	63	7910						
10/05/07	258	998	19	GARANTIA DE QUALIDADE	35	LABORATORIO ETE PINUBA	1754959			PIPETA GRADUADA 10ML	147592	ESTACÃO TRATAMENTO ESCOTO - ETA	05/06/54	36	31.97	06/06/54	4.03	13862	MIRRE ARTIGOS PARA LABORATORIOS LTDA	36	63	7988G						
10/05/07	1	380	ESTRUTURA CIBE	63	MANUTENÇÃO ELETROMECANICA - ADUAÇÃO DE ITU	1168456	2.1993E+12	ETE - MANUTENÇÃO ELETROMECANICA - ADUAÇÃO DE ITU		147593	ESTACÃO TRATAMENTO ESCOTO - ETA	09/06/11	0	0	10/06/11	0			0	63							
10/05/07	1	380	ESTRUTURA CIBE	82	ATENDIMENTO PERSONALIZADO E CALL CENTER	1168418	2.1993E+12	ETE - ATENDIMENTO PERSONALIZADO E CALL CENTER		147594	ESTACÃO TRATAMENTO ESCOTO - ETA	09/06/11	0	0	10/06/11	0			0	63							
10/05/07	1	380	ESTRUTURA CIBE	22	COMUNICAÇÃO - ADUAÇÃO DE ITU	1168368	2.1993E+12	ETE - COMUNICAÇÃO - ADUAÇÃO DE ITU		147595	ESTACÃO TRATAMENTO ESCOTO - ETA	09/06/11	0	0	10/06/11	0			0	63							
10/05/07	258	1	371	COORDENADORIA DE ETES	1	ESTAÇÃO DE TRATAMENTO DE ESCOTO	1162812	2.1993E+12	ETE - ESTAÇÃO DE TRATAMENTO DE ESCOTO		147596	ESTACÃO TRATAMENTO ESCOTO - ETA	09/06/11	0	0	10/06/11	0			0	63							
10/05/07	258	1	369	CONTROLADORIA USUARIOS	1	OPERAÇÃO ESCOTO	1163988	2.1993E+12	ETE - OPERAÇÃO ESCOTO		147597	ESTACÃO TRATAMENTO ESCOTO - ETA	09/06/11	0	0	10/06/11	0			0	63							
10/05/07	258	1	334	PRAÇA RIO DAS PEDRAS	1	PRAÇA RIO DAS PEDRAS	1163779	2.1993E+12	ETE - PRAÇA RIO DAS PEDRAS		147598	ESTACÃO TRATAMENTO ESCOTO - ETA	09/06/11	0	0	10/06/11	0			0	63							
10/05/07	258	1	121	DIRETORIA EXECUTIVA	12	PLANEJAMENTO ESTRATEGICO	1163634	2.1993E+12	ETE - PLANEJAMENTO ESTRATEGICO		147599	ESTACÃO TRATAMENTO ESCOTO - ETA	09/06/11	0	0	10/06/11	0			0	63							
10/05/07	258	1	121	DIRETORIA EXECUTIVA	5	DIRETORIA ADMINISTRATIVA E FINANCEIRA	1163628	2.1993E+12	ETE - DIRETORIA ADMINISTRATIVA E FINANCEIRA		147600	ESTACÃO TRATAMENTO ESCOTO - ETA	09/06/11	0	0	10/06/11	0			0	63							
10/05/07	258	1	70	MARKETING	1	MARKETING FERIAS E EVENTOS	1163558	2.1993E+12	ETE - MARKETING FERIAS E EVENTOS		147601	ESTACÃO TRATAMENTO ESCOTO - ETA	09/06/11	0	0	10/06/11	0			0	63							
10/05/07	258	1	26	CONTROLADORIA	39	PROTOCOLO / PORTARIA / SEGURANÇA	1163553	2.1993E+12	ETE - PROTOCOLO / PORTARIA / SEGURANÇA		147602	ESTACÃO TRATAMENTO ESCOTO - ETA	09/06/11	0	0	10/06/11	0			0	63							
10/05/07	258	1	26	CONTROLADORIA	34	CONTROLADORIA E DOCUMENTOS	1163574	2.1993E+12	ETE - CONTROLADORIA E DOCUMENTOS		147603	ESTACÃO TRATAMENTO ESCOTO - ETA	09/06/11	0	0	10/06/11	0			0	63							
10/05/07	258	1	26	CONTROLADORIA	4	FUTURAMENTO	1163563	2.1993E+12	ETE - FUTURAMENTO		147604	ESTACÃO TRATAMENTO ESCOTO - ETA	09/06/11	0	0	10/06/11	0			0	63							
10/05/07	258	1	5	SUPRIMENTOS	13	COMPRAS	1163564	2.1993E+12	ETE - COMPRAS		147605	ESTACÃO TRATAMENTO ESCOTO - ETA	09/06/11	0	0	10/06/11	0			0	63							
10/05/07	258	1	5	RECURSOS HUMANOS	31	BENEFICIOS	1163524	2.1993E+12	ETE - BENEFICIOS		147606	ESTACÃO TRATAMENTO ESCOTO - ETA	09/06/11	0	0	10/06/11	0			0	63							
10/05/07	258	1	5	RECURSOS HUMANOS	5	SEGURANÇA DO TRABALHO	1163504	2.1993E+12	ETE - SEGURANÇA DO TRABALHO		147607	ESTACÃO TRATAMENTO ESCOTO - ETA	09/06/11	0	0	10/06/11	0			0	63							
10/05/07	258	1	5	RECURSOS HUMANOS	3	MEDICINA DO TRABALHO	1163500	2.1993E+12	ETE - MEDICINA DO TRABALHO		147608	ESTACÃO TRATAMENTO ESCOTO - ETA	09/06/11	0	0	10/06/11	0			0	63							
10/05/07	258	1	5	RECURSOS HUMANOS	2	SERVIÇO SOCIAL	1163500	2.1993E+12	ETE - SERVIÇO SOCIAL		147609	ESTACÃO TRATAMENTO ESCOTO - ETA	09/06/11	0	0	10/06/11	0			0	63							
10/05/07	258	999	432	DISTRIBUIÇÃO - ADUA	79	OBRAS AMPLIAÇÃO MELHORIAS - MURFICI MIRAUL	1758011			OBRA LOPCO CONRETO 27MM 1 LUB	147667	POÇOS	06/06/54	450	5854	07/06/54	654	373588	LORNAZEN LOCADORA DE EQUIPAMENTOS LTD EP	450	17372						
10/05/07	258	999	432	DISTRIBUIÇÃO - ADUA	76	OBRAS DE AMPLIAÇÕES MELHORIAS - ADUAÇÃO	1159671			POETE CIRCULAR DE CONCRETO 10/150MM3	147668	POÇOS	05/10/52	1450	115.16	06/05/52	1446.86	766884	ESTORINA MADEIRAS TRATADAS E CONCRETO L	1450	63	6388						
10/05/07	258	999	432	DISTRIBUIÇÃO - ADUA	76	OBRAS DE AMPLIAÇÕES MELHORIAS - ADUAÇÃO	1168689			TRANSPASSAGEM DOS POÇOS AMPLIAÇÃO PINUBA	147669	POÇOS	12/05/09	4379.66	3.66	07/06/09	4379.66			4379.66	63							
10/05/07	258	999	432	DISTRIBUIÇÃO - ADUA	76	OBRAS DE AMPLIAÇÕES MELHORIAS - ADUAÇÃO	1168717			TRANSPASSAGEM DOS POÇOS AMPLIAÇÃO CPP - INSTALAÇÕES HIDROMECANICAS	147670	POÇOS	06/06/54	2742.69	2238.08	07/06/54	4269.31			2742.69	63							
10/05/07	258	999	432	DISTRIBUIÇÃO - ADUA	76	OBRAS DE AMPLIAÇÕES MELHORIAS - ADUAÇÃO	1169721			TRANSPASSAGEM DOS POÇOS AMPLIAÇÃO CPP - INFRA-ESTAGIO DOS POÇOS	147671	POÇOS	06/06/54	22277.52	17214.57	07/06/54	5041.95			22277.52	63							
10/05/07	258	999	432	DISTRIBUIÇÃO - ADUA	76	OBRAS DE AMPLIAÇÕES MELHORIAS - ADUAÇÃO	1169728			TRANSPASSAGEM DOS POÇOS DOS POÇOS AMPLIAÇÃO - ADUTORAS	147672	POÇOS	06/06/54	4899.56	3623.84	07/06/54	1275.72			4899.56	63							
10/05/07	258	999	432	DISTRIBUIÇÃO - ADUA	76	OBRAS DE AMPLIAÇÕES MELHORIAS - ADUAÇÃO	1169741			TRANSP. MATERIAIS E MÃO-DE-OBRA DE POÇOS - MATERIAIS	147673	POÇOS	06/06/54	19.9	13	07/06/54	6.9			19.9	63							
10/05/07	258	999	432	DISTRIBUIÇÃO - ADUA	76	OBRAS DE AMPLIAÇÕES MELHORIAS - ADUAÇÃO	1169749			TRANSP. SISTEMAS DE POÇOS AMPLIAÇÃO CPP - ABRIGO DOS POÇOS	147674	POÇOS	07/05/10	12388.56	8687.39	08/05/10	3701.17			12388.56	63							
10/05/07	258	999	432	DISTRIBUIÇÃO - ADUA	76	OBRAS DE AMPLIAÇÕES MELHORIAS - ADUAÇÃO	1169754			TRANSP. SIST.DE POÇOS AMLIAÇÃO CPP - INST. HIDROMECANICAS	147675	POÇOS	06/05/10	9664.87	7514.21	09/05/10	2150.66			9664.87	63							
10/05/07	258	999	432	DISTRIBUIÇÃO - ADUA	76	OBRAS DE AMPLIAÇÕES MELHORIAS - ADUAÇÃO	1169763			TRANSP. SIST.DE POÇOS AMLIAÇÃO CPP - INST. HIDROMECANICAS	147676	POÇOS	06/05/10	7558.21	5877.8	09/05/10	1680.41			7558.21	63							
10/05/07	258	999	432	DISTRIBUIÇÃO - ADUA	76	OBRAS DE AMPLIAÇÕES MELHORIAS - ADUAÇÃO	1169764			TRANSP. SISTEMAS DE POÇOS AMPLIAÇÃO CPP - ABRIGO DOS POÇOS	147677	POÇOS	06/05/10	1188.61	1034.61	10/05/10	2009			1188.61	63							
10/05/07	258	999	432	DISTRIBUIÇÃO - ADUA	76	OBRAS DE AMPLIAÇÕES MELHORIAS - ADUAÇÃO	1169774			TRANSP. SISTEMAS DE POÇOS AMPLIAÇÃO CPP - INST. HIDROMECANICAS	147678	POÇOS	10/05/10	3731.75	2910.43	11/05/10	830.32			3731.75	63							
10/05/07	258	999	432	DISTRIBUIÇÃO - ADUA	76	OBRAS DE AMPLIAÇÕES MELHORIAS - ADUAÇÃO	1169798			TRANSFERÊCIA MÃO-DE-OBRA DE POÇOS SERVIÇOS	147679	POÇOS	11/05/10	30966.23	26296.63	12/05/10	7669.60			30966.23	63							
10/05/07	258	999	432	DISTRIBUIÇÃO - ADUA	76	OBRAS DE AMPLIAÇÕES MELHORIAS - ADUAÇÃO	1169799			TRANSP. SIST.DE POÇOS AMLIAÇÃO CPP - ADUTORAS	147680	POÇOS	06/05/10	3996.03	3411.14	09/05/10	497.89			3996.03	63							
10/05/07	258	999	432	DISTRIBUIÇÃO - ADUA	76	OBRAS DE AMPLIAÇÕES MELHORIAS - ADUAÇÃO	1169809			TRANSPASSAGEM DOS POÇOS PRIMAPTRANSLUN TECNO	147681	POÇOS	12/05/09	39939963.13	27284431.08	01/06/09	8645374.75			39939963.13	63							
10/05/07	258	999	432	DISTRIBUIÇÃO - ADUA	73	RIEGOS	1164109			LOCUÇÃO CUMPRIMENTO	147682	POÇOS	06/05/52	1300	100	06/05/52	1200	766885	RAYVECCHI LTDA ME	1300	63	130						
10/05/07	258	999	432	DISTRIBUIÇÃO - ADUA	73	RIEGOS	1733649			LUVA DE CORRER PVC PBA 100MM	147683	POÇOS	05/02/53	34.89	9.95	06/05/53	24.94			34.89	63							
10/05/07	258	999	432	DISTRIBUIÇÃO - ADUA	73	RIEGOS	1738564			TUBO PP 80 MM	147684	POÇOS	04/06/13	60000	38000	05/06/13	44000			60000	63							
10/05/07	258	999	432	DISTRIBUIÇÃO - ADUA	73	RIEGOS	1738566			TUBO PL POINTA 400 MM PN10 DN350 L100 PP	147685	POÇOS	04/06/13	26000	15000	05/06/13	26000			26000	63							
10/05/07	258	999	432	DISTRIBUIÇÃO - ADUA	73	RIEGOS	1739001			CURVA PVC PBA 200 60D 45 TRIMM	147686	POÇOS	01/06/13	55	12.29	02/06/13	42.71			55	63							
10/05/07	258	999	432	DISTRIBUIÇÃO - ADUA	73	RIEGOS	1739008			REDUÇÃO CPA 150MM FERRO PVC PBA	147687	POÇOS	01/06/13	87	18.69	02/06/13	68.31			87	63							
10/05/07	258	999	432	DISTRIBUIÇÃO - ADUA	73	RIEGOS	1739060			CURVA PP 32 DEZ 22 DO 200MM	147688	POÇOS	12/15/52	356	41.2	01/05/53	314.8			356	63	357						
10/05/07	258	999	432	DISTRIBUIÇÃO - ADUA	73	RIEGOS	1739062			ADAPTADOR PPFMM 300 200MM	147689	POÇOS	12/15/52	179.4	39.88	01/05/53	139.52			179.4	63	357						
10/05/07	258	999	432	DISTRIBUIÇÃO - ADUA	73	RIEGOS	1739067			REDUÇÃO CPP PB 200 300MM X 200MM	147690	POÇOS	12/15/52	146	39.8	01/05/53	106.2			146	63	357						
10/05/07	258	999	432	DISTRIBUIÇÃO - ADUA	73	RIEGOS	1739346			TUBO PVC DEPOFO 20 200MM	147691	POÇOS	12/07/52	6280	1856	01/05/53	4424			6280	63	4390A						
10/05/07	258	999	432	DISTRIBUIÇÃO - ADUA	73	RIEGOS	1739349			TUBO PVC PBA 100MM	147692	POÇOS	12/07/52	6073.08	2214.63	01/05/53	3858.45			6073.08	63	4390A						
10/05/07	258	999	432	DISTRIBUIÇÃO - ADUA	73	RIEGOS	1739351			TUBO PVC PBA 150MM	147693	POÇOS	12/07/52	5987.34	2176.42	01/05/53	3810.92			5987.34	63	4390T						
10/05/07	258	999	432	DISTRIBUIÇÃO - ADUA	73	RIEGOS	1739160			MURTRIMS SAIN. TUBO PVC DEPOFO 20 100MM	147694	POÇOS	10/24/51	709.8	0	11/05/51	709.8			709.8	63	2730D						
10/05/07	258	999	432	DISTRIBUIÇÃO - ADUA	69	ELEVATÓRIA RESERV. ELEV. ETS. 1	1180167	2.1999E+12	POÇOS - ELEVATÓRIA RESERV. ELEV. ETS. 1		147695	POÇOS	06/06/51	0	0	10/06/51	0			0	63							
10/05/07	258	999	432	DISTRIBUIÇÃO - ADUA	62	ELEVATÓRIA RESERV. AP. 20 - THIOCOLPA	1180167	2.1999E+12	POÇOS - ELEVATÓRIA RESERV. AP. 20 - THIOCOLPA		147696	POÇOS	06/06/51	0	0	10/06/51	0			0	63							
10/05/07	258	999	432	DISTRIBUIÇÃO - ADUA	62	ELEVATÓRIA RESERV. AP. ETA 3	1180165	2.1999E+12	POÇOS - ELEVATÓRIA RESERV. AP. ETA 3		147697	POÇOS	06/06/51	0	0	10/06/51	0			0	63							
10/05/07	258	999	432	DISTRIBUIÇÃO - ADUA	50	RESERV SISTEMAS DE POÇOS BRAGANÇA - VILLAGEOS - DITSULA	1180163	2.1999E+12	POÇOS - RESERV SISTEMAS DE POÇOS BRAGANÇA - VILLAGEOS - DITSULA		147698	POÇOS	06/06/51	0	0	10/06/51	0			0	63							
10/05/07	258	999	432	DISTRIBUIÇÃO - ADUA	45	RESERV SISTEMAS DE POÇOS - PIRINAS	1180159	2.1999E+12	POÇOS - RESERV SISTEMAS DE POÇOS - PIRINAS		147699	POÇOS	06/06/51	0	0	10/06/51	0			0	63							
10/05/07	258	999	432	DISTRIBUIÇÃO - ADUA	45	RESERV SISTEMAS DE POÇOS - CPP	1167219			SERVIÇOS DE BRINCADEIRA	147700	POÇOS	06/04/12	740	44.52	05/04/12	695.48	811848	MECANICA TONO DO ITU LTDA - EPP	740	63	6E4						
10/05/07	258	999	432	DISTRIBUIÇÃO - ADUA	45	RESERV SISTEMAS DE POÇOS - CPP	1180153	2.1999E+12	POÇOS - RESERV SISTEMAS DE POÇOS - CPP		147701	POÇOS	06/06/51	0	0	10/06/51	0			0	63							
10/05/07	258	999	432	DISTRIBUIÇÃO - ADUA	45	RESERV ENTREMEIOS PARQUE JURAGUA - 500 - MP	1180147	2.1999E+12	POÇOS - RESERV ENTREMEIOS PARQUE JURAGUA - 500 - MP		147702	POÇOS	06/06/51	0	0	10/06/51	0			0	63							
10/05/07	258	999	432	DISTRIBUIÇÃO - ADUA	31	RESERV ELEVADO ETS. TERCEIRAL	1180669	2.1999E+12	POÇOS - RESERV ELEVADO ETS. TERCEIRAL		147703	POÇOS	06/06/51	0	0	10/06/51	0			0	63							
10/05/07	258	999	432	DISTRIBUIÇÃO - ADUA	29	RESERV ELEVADO JARDIM OLIVEIRA - 100 - MP	1180657	2.1999E+12	POÇOS - RESERV ELEVADO JARDIM OLIVEIRA - 100 - MP		147704	POÇOS	06/06/51	0	0	10/06/51	0			0	63							
10/05/07	258	999	432	DISTRIBUIÇÃO - ADUA	20	RESERV APOIADO ETS. ANTONIO - 500 - MP	1170921			CANTA CABALLO 500 MM	147705	POÇOS	10/15/12	264.19	32.19	11/05/12	140			264.19	63							
10/05/07	258	999	432	DISTRIBUIÇÃO - ADUA	20	RESERV APOIADO ETS. ANTONIO - 500 - MP	1170922			LUVA DE CORRER DEFOFO 100MM	147706	POÇOS	10/15/12	42.75	7.25	11/05/12	35.5			42.75	63							
10/05/07	258	999	432	DISTRIBUIÇÃO - ADUA	8	RESERV APOIADO JARDIM PARAISO MOD 1 - 300 - MP	1180651	2.1999E+12	POÇOS - RESERV APOIADO JARDIM PARAISO MOD 1 - 300 - MP		147707	POÇOS	06/06/51	0	0	10/06/51	0			0	63							
10/05/07	258	999	432	PRODUÇÃO - ADUA	2	ETA 3 - PORTAL DO VERA	1162771	2.1999E+12	POÇOS - ETA 3 - PORTAL DO VERA		147708	POÇOS	06/06/51	0	0	10/06/51	0			0	63							
10/05/07	258	999	430	CAPTAÇÃO SUBTERRANEA	101	FAZENDA TETR P-14	1734054			CABO COBRE FLEXIVEL 35MM	147709	POÇOS	05/05/13	1499.4	424.83	06/05/13	1074.57	816411	CAMPEONSAO COMERCIO PERFURACOES E	1499.4	63	2J1						
10/05/07	258	999	430	CAPTAÇÃO SUBTERRANEA	101	FAZENDA TETR P-14	1734058			CABO DE ELETRODO 35 COBRE	147710	POÇOS	05/05/13	7242	205.08	06/05/13	7036.92	816411	CAMPEONSAO COMERCIO PERFURACOES E	7242	63	2J1						
10/05/07	258	999	430	CAPTAÇÃO SUBTERRANEA	100	FAZENDA TETR P-13	1734029			CABO COBRE FLEXIVEL 35MM	147711	POÇOS	05/05/13	3312	94.05	06/05/13	3218	816411	CAMPEONSAO COMERCIO PERFURACOES E	3312	63	2J2						
10/05/07	258	999	430	CAPTAÇÃO SUBTERRANEA	100	FAZENDA TETR P-13	1734031			CABO DE ELETRODO 35 COBRE	147712	POÇOS	05/05/13	1954	55.22	06/05/13	1898.8	816411	CAMPEONSAO COMERCIO PERFURACOES E	1954	63	2J2						
10/05/07	258	999	430	CAPTAÇÃO SUBTERRANEA	88	BRAGA P-08	1738814			CABO PP 3X10MM	147713	POÇOS	01/11/13	3123.3	653.68	05/01/13	2469.62	816411	CAMPEONSAO COMERCIO PERFURACOES E	3123.3	63	1H5						
10/05/07	258	999	430	CAPTAÇÃO SUBTERRANEA	89	BRAGA P-08	1737014			CALÇETA DE MADEIRA 900X90MM 2.00 MT	147714	POÇOS	08/04/14	160	69.92	09/05/14	90.08	133863	ELETRICALTA COM NAT ELETRICO LTDA	160	63	7B6						
10/05/07	258	999	430	CAPTAÇÃO SUBTERRANEA	88	BRAGA P-08	1738815			CURVA RAMA LONGA 3" CAA V	147715	POÇOS	04/04/12	560.92	52.2	05/04/12	508.72	92000	SCHEDULE TUBOS VALVULAS E CONEXOES LTDA	560.92	63	1J8B04						
10/05/07	258	999	430	CAPTAÇÃO SUBTERRANEA	84	FAZENDA TETR P-08	1418207	2.1999E+12	MURTRIMS P/ ACOPLAMENTO EM INSTALACOES		147716	POÇOS	05/05/52	0	0	06/05/52	0			0	63							
10/05/07	258	999	430	CAPTAÇÃO SUBTERRANEA	84	FAZENDA TETR P-08	1418207	2.1999E+12	MURTRIMS P/ ACOPLAMENTO EM INSTALACOES		147717	POÇOS	06/05/52	0	0	06/05/52	0			0	63							
10/05/07	258	999	430	CAPTAÇÃO SUBTERRANEA	77	FAZENDA TETR SUBTERRA 12 POÇOS	1738258			INSTALAÇÃO BOMBA SUBMERSA	147718	POÇOS	04/06/54	3680	2708.07	05/06/54	291.33	116616	JUNDIOPAO POÇOS ARTESIANOS LTDA	3680	63	6U8						
10/05/07	258	999	430	CAPTAÇÃO SUBTERRANEA	77	FAZENDA TETR SUBTERRA 12 POÇOS	3682754			BOMBA POÇO PB PERNO DN 250 X 200MM	147719	POÇOS	04/06/54	450	354.66	05/06/54	95.34	922142	SKP SERVIÇOS HIDRAULICOS COMERCIO EIR	450	63	1G6						
10/05/07	258	999	430	CAPTAÇÃO SUBTERRANEA	77	FAZENDA TETR SUBTERRA 12 POÇOS	3673468			TERMINAL SAIDA LUVAR	147720	POÇOS	04/06/54	8.98	7.54	05/06/54	1.44	922142	SKP SERVIÇOS HIDRAULICOS COMERCIO EIR	8.98	63	6W7						
10/05/07	258	999	430	CAPTAÇÃO SUBTERRANEA	77	FAZENDA TETR SUBTERRA 12 POÇOS	3673168			PINCEL CHATO 2 1/2	147721	POÇOS	04/06/54	8.98	7.42	05/06/54	1.56	796885	BENEDITO BRJ RODRIGUES PIRES EPP	8.98	63	8X6						
10/05/07	258	999	430	CAPTAÇÃO SUBTERRANEA	77	FAZENDA TETR SUBTERRA 12 POÇOS	3673899			CONCRETO FCK 300X37 10 + 2 KG CIMO

10/15/17	218	998	433 COSTA - FISCITO	36 ITE PRIJUMA - ISTACAO	3578528		TINTA PRIMER BRANCO P/ PLANO PINTURA PLO	167967	POQOS	04/15/14	73,4	65,68	05/05/14	8,32	650654	TINTAS AVINIGA DE ITU LTDA EPP	73,4	63	53587
10/15/17	218	998	433 COSTA - FISCITO	36 ITE PRIJUMA - ISTACAO	3578529		CHAVE COMBINADA 14MM - 22SCOR	167967	POQOS	04/15/14	6,27	5,73	05/05/14	0,54	756995	BENEFITO ERLI RODRIGUES PIRES EPP	6,27	63	8288
10/15/17	218	998	433 COSTA - FISCITO	36 ITE PRIJUMA - ISTACAO	3578530		CHAVE COMBINADA 15MM	167967	POQOS	04/15/14	11,07	9,79	05/05/14	1,28	756995	BENEFITO ERLI RODRIGUES PIRES EPP	11,07	63	8288
10/15/17	218	998	433 COSTA - FISCITO	36 ITE PRIJUMA - ISTACAO	3578534		CHAVE COMBINADA 18 MM	167967	POQOS	04/15/14	8,64	7,68	05/05/14	0,96	756995	BENEFITO ERLI RODRIGUES PIRES EPP	8,64	63	8288
10/15/17	218	998	433 COSTA - FISCITO	36 ITE PRIJUMA - ISTACAO	3578541		PINCEL 27X25	167967	POQOS	04/15/14	63,7	56,34	05/05/14	7,36	756995	BENEFITO ERLI RODRIGUES PIRES EPP	63,7	63	8287
10/15/17	218	998	433 COSTA - FISCITO	36 ITE PRIJUMA - ISTACAO	3573343		PARAF BIXT AZO ZIN 5/8"X5 1/2"	167967	POQOS	04/15/14	7,57	6,61	05/05/14	0,96	756995	BENEFITO ERLI RODRIGUES PIRES EPP	7,57	63	8286
10/15/17	218	998	433 COSTA - FISCITO	36 ITE PRIJUMA - ISTACAO	3573232		POLIA MOTRIPANAUS CONCRETO CIMENTO MR	167967	POQOS	04/15/14	538,6	469,72	05/05/14	68,28	171040	SAN CARLO INDUSTRIA E COMERCIO LTDA	538,6	63	6337
10/15/17	218	998	433 COSTA - FISCITO	36 ITE PRIJUMA - ISTACAO	3573715	3573715	SANTA TRANSA AVIAL DIN3000 P630	167967	POQOS	04/15/14	11486	10212,33	05/05/14	1272,67	455249	BUCATTI BRASIL VALVULAS LTDA	11486	63	10152
10/15/17	218	998	433 COSTA - FISCITO	36 ITE PRIJUMA - ISTACAO	3573168		DOBRADIÇA PERNO PLANO 2 1/2	167967	POQOS	04/15/14	6,36	5,72	05/05/14	0,64	756995	BENEFITO ERLI RODRIGUES PIRES EPP	6,36	63	8256
10/15/17	218	998	433 COSTA - FISCITO	36 ITE PRIJUMA - ISTACAO	3573169		PORCA 3/8"X 3/8" GALV ZINCADA	167967	POQOS	04/15/14	0,96	0	05/05/14	0,96	756995	BENEFITO ERLI RODRIGUES PIRES EPP	0,96	63	8256
10/15/17	218	998	433 COSTA - FISCITO	36 ITE PRIJUMA - ISTACAO	3573691		CONCRETO GUA CONSUMO 2ND 07 2x1	167967	POQOS	04/15/14	960	798,24	05/05/14	161,76	999320	JULIO JULIO CONCRETAMA LTDA	960	63	53136
10/15/17	218	998	433 COSTA - FISCITO	36 ITE PRIJUMA - ISTACAO	3573694		CONCRETO EXC 100/07 BH + 1	167967	POQOS	04/15/14	370	328,08	05/05/14	41,92	999320	JULIO JULIO CONCRETAMA LTDA	370	63	53063
10/15/17	218	998	433 COSTA - FISCITO	36 ITE PRIJUMA - ISTACAO	3573695		CONCRETO GUA CONSUMO 2ND 07 2x1	167967	POQOS	04/15/14	490	399,12	05/05/14	90,88	999320	JULIO JULIO CONCRETAMA LTDA	490	63	53061
10/15/17	218	998	433 COSTA - FISCITO	36 ITE PRIJUMA - ISTACAO	3573693		ENVASA 2 5 LIBRES LARGA	167967	POQOS	04/15/14	58	51,6	05/05/14	6,4	473995	PADOVANI PADOVANI LTDA	58	63	474863
10/15/17	218	998	433 COSTA - FISCITO	36 ITE PRIJUMA - ISTACAO	3573692		CONCRETO EXC 100/07 BH + 1	167967	POQOS	04/15/14	370	328,08	05/05/14	41,92	999320	JULIO JULIO CONCRETAMA LTDA	370	63	53070
10/15/17	218	998	433 COSTA - FISCITO	36 ITE PRIJUMA - ISTACAO	3573697		CONCRETO GUA CONSUMO 2ND 07 2x1	167967	POQOS	04/15/14	960	798,24	05/05/14	161,76	999320	JULIO JULIO CONCRETAMA LTDA	960	63	53187
10/15/17	218	998	433 COSTA - FISCITO	36 ITE PRIJUMA - ISTACAO	3573701		CONCRETO GUA CONSUMO 2ND 07 2x1	167967	POQOS	04/15/14	960	798,24	05/05/14	161,76	999320	JULIO JULIO CONCRETAMA LTDA	960	63	53168
10/15/17	218	998	433 COSTA - FISCITO	36 ITE PRIJUMA - ISTACAO	3573624		CONCRETO EXC 150/PA BH 0,5 1	167967	POQOS	04/15/14	390	345,84	05/05/14	44,16	999320	JULIO JULIO CONCRETAMA LTDA	390	63	52777
10/15/17	218	998	433 COSTA - FISCITO	36 ITE PRIJUMA - ISTACAO	3573622		CONCRETO EXC 150/07 2x1 CAUCI 0 00	167967	POQOS	04/15/14	940	833,76	05/05/14	106,24	999320	JULIO JULIO CONCRETAMA LTDA	940	63	52639
10/15/17	218	998	433 COSTA - FISCITO	36 ITE PRIJUMA - ISTACAO	3573676		TUBO PVC ESGOTO 100MM	167967	POQOS	04/15/14	1453,8	1341,68	05/05/14	112,12	473995	PADOVANI PADOVANI LTDA	1453,8	63	473564
10/15/17	218	998	433 COSTA - FISCITO	36 ITE PRIJUMA - ISTACAO	3573678		TUBO ESGOTO 100MM(S) 1/2" PORTA LP	167967	POQOS	04/15/14	13,8	12,2	05/05/14	1,6	473995	PADOVANI PADOVANI LTDA	13,8	63	473564
10/15/17	218	998	433 COSTA - FISCITO	36 ITE PRIJUMA - ISTACAO	3573501		BLOCO ESTRUTURAL DE CONCRETO 19X19X39CM	167967	POQOS	04/15/14	2416,75	2145,15	05/05/14	271,6	807461	TALIPI IND. E COM. ARTEFATOS DE CIMENTO	2416,75	63	2002
10/15/17	218	998	433 COSTA - FISCITO	36 ITE PRIJUMA - ISTACAO	3573516		VIRGULANAUS CLAVE 12 12X40	167967	POQOS	04/15/14	3885	3429,18	05/05/14	455,82	650654	TINTAS AVINIGA DE ITU LTDA EPP	3885	63	5248
10/15/17	218	998	433 COSTA - FISCITO	36 ITE PRIJUMA - ISTACAO	3573200		CONCRETO FCK 30/3 BPN 07 12x12 B-0	167967	POQOS	03/15/14	940	830,44	04/05/14	109,56	999320	JULIO JULIO CONCRETAMA LTDA	940	63	52538
10/15/17	218	998	433 COSTA - FISCITO	36 ITE PRIJUMA - ISTACAO	3573205		CONCRETO FCK 30/3 BPN 07 12x12 B-0	167967	POQOS	03/15/14	940	830,44	04/05/14	109,56	999320	JULIO JULIO CONCRETAMA LTDA	940	63	52534
10/15/17	218	998	433 COSTA - FISCITO	36 ITE PRIJUMA - ISTACAO	3573203		CONCRETO FCK 30/3 BPN 07 12x12 B-0	167967	POQOS	03/15/14	470	415,22	04/05/14	54,78	999320	JULIO JULIO CONCRETAMA LTDA	470	63	52539
10/15/17	218	998	433 COSTA - FISCITO	36 ITE PRIJUMA - ISTACAO	3573649		CONCRETO FCK 30/07 2x1 CAUCI 0 00	167967	POQOS	03/15/14	940	830,44	04/05/14	109,56	999320	JULIO JULIO CONCRETAMA LTDA	940	63	52567
10/15/17	218	998	433 COSTA - FISCITO	36 ITE PRIJUMA - ISTACAO	3573651		CONCRETO FCK 30/07 2x1 CAUCI 0 00	167967	POQOS	03/15/14	940	830,44	04/05/14	109,56	999320	JULIO JULIO CONCRETAMA LTDA	940	63	52564
10/15/17	218	998	433 COSTA - FISCITO	36 ITE PRIJUMA - ISTACAO	3573650		TUBO SOLD 25MM 3 50	167967	POQOS	03/15/14	279	246,33	04/05/14	32,67	473995	PADOVANI PADOVANI LTDA	279	63	469876
10/15/17	218	998	433 COSTA - FISCITO	36 ITE PRIJUMA - ISTACAO	3573579		PAINEL DE COMANDO DA ESTAÇÃO (PCE-4)	167967	POQOS	03/15/14	22100	19860,14	04/05/14	2239,86	811000	ELOTE AUTOMAÇÃO INDUSTRIAL LTDA - EPP	22100	63	61
10/15/17	218	998	433 COSTA - FISCITO	36 ITE PRIJUMA - ISTACAO	3573699		TUBO ESGOTO PVC BRANCO 100MM 6 MPS	167967	POQOS	03/15/14	1050	909,88	04/05/14	140,12	473995	PADOVANI PADOVANI LTDA	1050	63	468017
10/15/17	218	998	433 COSTA - FISCITO	36 ITE PRIJUMA - ISTACAO	3572173		M OBRA DE PARCIALIZAÇÃO DE PROTEÇÃO JUNELA	167967	POQOS	03/15/14	1914	1658,76	03/05/14	217,36	811648	MECANICA TOMZ DO ITU LTDA - EPP	1914	63	1098
10/15/17	218	998	433 COSTA - FISCITO	36 ITE PRIJUMA - ISTACAO	3572152		CONCRETO FCK 400/07 bm + 2x1 CAUCI 0 00	167967	POQOS	02/15/14	2144	1857,7	03/05/14	286,3	999320	JULIO JULIO CONCRETAMA LTDA	2144	63	51827
10/15/17	218	998	433 COSTA - FISCITO	36 ITE PRIJUMA - ISTACAO	3572213		SERVIÇO DE BOMBEAMENTO DE CONCRETO	167967	POQOS	02/15/14	1320	1143,9	03/05/14	176,1	999320	JULIO JULIO CONCRETAMA LTDA	1320	63	51827
10/15/17	218	998	433 COSTA - FISCITO	36 ITE PRIJUMA - ISTACAO	3573698		CONCRETO FCK 30/07 BH + 2	167967	POQOS	02/15/14	730	632,64	03/05/14	96,36	999320	JULIO JULIO CONCRETAMA LTDA	730	63	52566
10/15/17	218	998	433 COSTA - FISCITO	36 ITE PRIJUMA - ISTACAO	3568843		PINTEIS E CARRITOS	167967	POQOS	02/15/14	554	443,82	03/05/14	110,18	811000	SAO TRANSPORTES - ITU LTDA - EPP	554	63	2494
10/15/17	218	998	433 COSTA - FISCITO	36 ITE PRIJUMA - ISTACAO	3568964		ROLO DE ESPUMA 50M	167967	POQOS	02/15/14	9,2	8,16	03/05/14	1,02	473995	PADOVANI PADOVANI LTDA	9,2	63	453712
10/15/17	218	998	433 COSTA - FISCITO	36 ITE PRIJUMA - ISTACAO	3568742		LOCAÇÃO DE EQUIPAMENTOS DIVERSOS	167967	POQOS	02/15/14	11435,48	10489,55	03/05/14	945,93	811000	ALMA BRASIL FORMAIS E RECORMANENTES LTDA	11435,48	63	14733
10/15/17	218	998	433 COSTA - FISCITO	36 ITE PRIJUMA - ISTACAO	3568672		BLOCO ESTRUTURAL DE CONCRETO 19X19X39CM	167967	POQOS	02/15/14	2602,5	2309,38	03/05/14	293,12	807461	TALIPI IND. E COM. ARTEFATOS DE CIMENTO	2602,5	63	1998
10/15/17	218	998	433 COSTA - FISCITO	36 ITE PRIJUMA - ISTACAO	3568629		SERVIÇO MANU C DIVS	167967	POQOS	02/15/14	1400	1213,72	03/05/14	186,28	912734	JOHN EQUIPAMENTOS MECANICOS LTDA - MR	1400	63	26
10/15/17	218	998	433 COSTA - FISCITO	36 ITE PRIJUMA - ISTACAO	3568624		PEDREGO PINO	167967	POQOS	01/15/14	144	127	03/05/14	17	779773	JUCO JUCO MARMACAO LTDA	144	63	215258
10/15/17	218	998	433 COSTA - FISCITO	36 ITE PRIJUMA - ISTACAO	3568559		SERRA MANUAL FUX 24D	167967	POQOS	01/15/14	84	74,14	03/05/14	9,86	756995	BENEFITO ERLI RODRIGUES PIRES EPP	84	63	6997
10/15/17	218	998	433 COSTA - FISCITO	36 ITE PRIJUMA - ISTACAO	3568558		SERV LOCAÇÃO MAQ / EQUIPAMENTOS	167967	POQOS	01/15/14	100	87,75	03/05/14	12,25	371000	CORRENZON LOCAÇÕES DE EQUIPAMENTOS LTD EP	100	63	8408
10/15/17	218	998	433 COSTA - FISCITO	36 ITE PRIJUMA - ISTACAO	3568544		SANTA PLANA 2M 5300KG	167967	POQOS	01/15/14	199,17	174,57	03/05/14	24,6	49884	VOB BOMBAS HIDRAULICAS S.A.	199,17	63	143885
10/15/17	218	998	433 COSTA - FISCITO	36 ITE PRIJUMA - ISTACAO	3568570		GUIATS 12X12X3	167967	POQOS	01/15/14	3900,01	3419,30	03/05/14	480,68	49884	VOB BOMBAS HIDRAULICAS S.A.	3900,01	63	143885
10/15/17	218	998	433 COSTA - FISCITO	36 ITE PRIJUMA - ISTACAO	3567602		CONCRETO FCK 400/07 bm + 2x1 CAUCI 0 00	167967	POQOS	01/15/14	530	470,65	03/05/14	59,35	999320	JULIO JULIO CONCRETAMA LTDA	530	63	49983
10/15/17	218	998	433 COSTA - FISCITO	36 ITE PRIJUMA - ISTACAO	3567603		CONCRETO FCK 400/07 bm + 2x1 CAUCI 0 00	167967	POQOS	01/15/14	1658	1471,3	03/05/14	186,7	999320	JULIO JULIO CONCRETAMA LTDA	1658	63	49980
10/15/17	218	998	433 COSTA - FISCITO	36 ITE PRIJUMA - ISTACAO	3568545		ENVELOPE PAPELAO ACIDO 12X24X3	167967	POQOS	01/15/14	1300	1280	03/05/14	1880	473995	J T DIP SELAS - ME	3180	63	4034
10/15/17	218	998	433 COSTA - FISCITO	36 ITE PRIJUMA - ISTACAO	3568455		CONCRETO FCK 400/07 bm + 2x1 CAUCI 0 00	167967	POQOS	12/15/13	1070	429,68	02/05/14	640,32	999320	JULIO JULIO CONCRETAMA LTDA	1070	63	49303
10/15/17	218	998	433 COSTA - FISCITO	36 ITE PRIJUMA - ISTACAO	3568532		CONCRETO FCK 400/07 bm + 2x1 CAUCI 0 00	167967	POQOS	12/15/13	1658	665,2	02/05/14	992,8	999320	JULIO JULIO CONCRETAMA LTDA	1658	63	49295
10/15/17	218	998	433 COSTA - FISCITO	36 ITE PRIJUMA - ISTACAO	3568236		CONCRETO FCK 400/07 bm + 2x1 CAUCI 0 00	167967	POQOS	11/15/13	954	383,0	01/05/14	571,0	999320	JULIO JULIO CONCRETAMA LTDA	954	63	49949
10/15/17	218	998	433 COSTA - FISCITO	36 ITE PRIJUMA - ISTACAO	3568239		CONCRETO FCK 400/07 bm + 2x1 CAUCI 0 00	167967	POQOS	11/15/13	1070	429,68	01/05/14	640,32	999320	JULIO JULIO CONCRETAMA LTDA	1070	63	49303
10/15/17	218	998	433 COSTA - FISCITO	36 ITE PRIJUMA - ISTACAO	3568242		CONCRETO FCK 400/07 bm + 2x1 CAUCI 0 00	167967	POQOS	11/15/13	1658	665,2	01/05/14	992,8	999320	JULIO JULIO CONCRETAMA LTDA	1658	63	49295
10/15/17	218	998	433 COSTA - FISCITO	36 ITE PRIJUMA - ISTACAO	3568241		CONCRETO FCK 400/07 bm + 2x1 CAUCI 0 00	167967	POQOS	11/15/13	954	383,0	01/05/14	571,0	999320	JULIO JULIO CONCRETAMA LTDA	954	63	49949
10/15/17	218	998	433 COSTA - FISCITO	36 ITE PRIJUMA - ISTACAO	3568209		CONCRETO FCK 400/07 bm + 2x1 CAUCI 0 00	167967	POQOS	11/15/13	1070	429,68	01/05/14	640,32	999320	JULIO JULIO CONCRETAMA LTDA	1070	63	49302
10/15/17	218	998	433 COSTA - FISCITO	36 ITE PRIJUMA - ISTACAO	3568211		CONCRETO FCK 400/07 bm + 2x1 CAUCI 0 00	167967	POQOS	11/15/13	1658	665,2	01/05/14	992,8	999320	JULIO JULIO CONCRETAMA LTDA	1658	63	49294
10/15/17	218	998	433 COSTA - FISCITO	36 ITE PRIJUMA - ISTACAO	3568210		CONCRETO FCK 400/07 bm + 2x1 CAUCI 0 00	167967	POQOS	11/15/13	954	383,0	01/05/14	571,0	999320	JULIO JULIO CONCRETAMA LTDA	954	63	49948
10/15/17	218	998	433 COSTA - FISCITO	36 ITE PRIJUMA - ISTACAO	3568206		CONCRETO FCK 400/07 bm + 2x1 CAUCI 0 00	167967	POQOS	11/15/13	1070	429,68	01/05/14	640,32	999320	JULIO JULIO CONCRETAMA LTDA	1070	63	49301
10/15/17	218	998	433 COSTA - FISCITO	36 ITE PRIJUMA - ISTACAO	3568205		CONCRETO FCK 400/07 bm + 2x1 CAUCI 0 00	167967	POQOS	11/15/13	1658	665,2	01/05/14	992,8	999320	JULIO JULIO CONCRETAMA LTDA	1658	63	49293
10/15/17	218	998	433 COSTA - FISCITO	36 ITE PRIJUMA - ISTACAO	3568204		CONCRETO FCK 400/07 bm + 2x1 CAUCI 0 00	167967	POQOS	11/15/13	954	383,0	01/05/14	571,0	999320	JULIO JULIO CONCRETAMA LTDA	954	63	49947
10/15/17	218	998	433 COSTA - FISCITO	36 ITE PRIJUMA - ISTACAO	3568203		CONCRETO FCK 400/07 bm + 2x1 CAUCI 0 00	167967	POQOS	11/15/13	1070	429,68	01/05/14	640,32	999320	JULIO JULIO CONCRETAMA LTDA	1070	63	49300
10/15/17	218	998	433 COSTA - FISCITO	36 ITE PRIJUMA - ISTACAO	3568202		CONCRETO FCK 400/07 bm + 2x1 CAUCI 0 00	167967	POQOS	11/15/13	1658	665,2	01/05/14	992,8	999320	JULIO JULIO CONCRETAMA LTDA	1658	63	49292
10/15/17	218	998	433 COSTA - FISCITO	36 ITE PRIJUMA - ISTACAO	3568201		CONCRETO FCK 400/07 bm + 2x1 CAUCI 0 00	167967	POQOS	11/15/13	954	383,0	01/05/14	571,0	999320	JULIO JULIO CONCRETAMA LTDA	954	63	49946
10/15/17	218	998	433 COSTA - FISCITO	36 ITE PRIJUMA - ISTACAO	3568200		CONCRETO FCK 400/07 bm + 2x1 CAUCI 0 00	167967	POQOS	11/15/13	1070	429,68	01/05/14	640,32	999320	JULIO JULIO CONCRETAMA LTDA	1070	63	49299
10/15/17	218	998	433 COSTA - FISCITO	36 ITE PRIJUMA - ISTACAO	3568199		CONCRETO FCK 400/07 bm + 2x1 CAUCI 0 00	167967	POQOS	11/15/13	1658	665,2	01/05/14	992,8	999320	JULIO JULIO CONCRETAMA LTDA	1658	63	49291
10/15/17	218	998	433 COSTA - FISCITO	36 ITE PRIJUMA - ISTACAO	3568198		CONCRETO FCK 400/07 bm + 2x1 CAUCI 0 00	167967	POQOS	11/15/13	954	383,0	01/05/14	571,0	999320	JULIO JULIO CONCRETAMA LTDA	954	63	49945
10/15/17	218	998	433 COSTA - FISCITO	36 ITE PRIJUMA - ISTACAO	3568197		CONCRETO FCK 400/07 bm + 2x1 CAUCI 0 00	167967	POQOS	11/15/13	1070	429,68	01/05/14	640,32	999320	JULIO JULIO CONCRETAMA LTDA	1070	63	49298
10/15/17	218	998	433 COSTA - FISCITO	36 ITE PRIJUMA - ISTACAO	3568196		CONCRETO FCK 400/07 bm + 2x1 CAUCI 0 00	167967	POQOS	11/15/13	1658	665,2	01/05/14	992,8	999320	JULIO JULIO CONCRETAMA LTDA	1658	63	49290
10/15/17	218	998	433 COSTA - FISCITO	36 ITE PRIJUMA - ISTACAO	3568195		CONCRETO FCK 400/07 bm + 2x1 CAUCI 0 00	167967	POQOS	11/15/13	954	383,0	01/05/14	571,0	999320	JULIO JULIO CONCRETAMA LTDA	954	63	49944
10/15/17	218	998	433 COSTA - FISCITO	36 ITE PRIJUMA - ISTACAO	3568194		CONCRETO FCK 400/07 bm + 2x1 CAUCI 0 00	167967	POQOS	11/15/13	1070	429,68	01/05/14	640,32	999320	JULIO JULIO CONCRETAMA LTDA	1070	63	49297
10/15/17	218	998	433 COSTA - FISCITO	36 ITE PRIJUMA - ISTACAO	3568193		CONCRETO FCK 400/07 bm + 2x1 CAUCI 0 00	167967	POQOS	11/15/13	1658	665,2	01/05/14	992,8	999320	JULIO JULIO CONCRETAMA LTDA	1658	63	49289
10/15/17	218	998	433 COSTA - FISCITO	36 ITE PRIJUMA - ISTACAO	3568192		CONCRETO FCK 400/07 bm + 2x1 CAUCI 0 00	167967	POQOS	11/15/13	954	383,0	01/05/14	571,0	999320	JULIO JULIO CONCRETAMA LTDA	954	63	49943
10/15/17	218	998	433 COSTA - FISCITO	36 ITE PRIJUMA - ISTACAO	3568191		CONCRETO FCK 400/07 bm + 2x1 CAUCI 0 00	167967	POQOS	11/15/13	1070	429,68	01/05/14	640,32	999320	JULIO JULIO CONCRETAMA LTDA	1070	63	49296
10/15/17	218	998	433 COSTA - FISCITO	36 ITE PRIJUMA - ISTACAO	3568190		CONCRETO FCK 400/07 bm + 2x1 CAUCI 0 00	167967	POQOS	11/15/13	1658	665,2	01/05/14	992,8	999320	JULIO JULIO CONCRETAMA LTDA	1658	63	49288
10/15/17	218	998	433 COSTA - FISCITO	36 ITE PRIJUMA - ISTACAO	3568189		CONCRETO FCK 400/07 bm + 2x1 CAUCI 0 00	167967	POQOS	11/15/13	954	383,0	01/05/14	571,0	999320	JULIO JULIO CONCRETAMA LTDA	954	63	49942
10/15/17	218	998	433 COSTA - FISCITO	36 ITE PRIJUMA - ISTACAO	3568188		CONCRETO FCK 400/07 bm + 2x1 CAUCI 0 00	167967	POQOS	11/15/13	1070	429,68	01/05/14	640,32	999320	JULIO JULIO CONCRETAMA LTDA	1070	63	49295
10/15/17	218	998	433 COSTA - FISCITO	36 ITE PRIJUMA - ISTACAO	3568187		CONCRETO FCK 400/07 bm + 2x1 CAUCI 0 00	167967	POQOS	11/15/13	1658	665,2	01/05/14	992,8	999320	JULIO JULIO CONCRETAMA LTDA	1658	63	49287
10/15/17	218	998	433 COSTA - FISCITO	36 ITE PRIJUMA - ISTACAO	3568186		CONCRETO FCK 400/07 bm + 2x1 CAUCI 0 00	167967	POQOS	11/15/13	954	383,0	01/05/14	571,0	999320	JULIO JULIO CONCRETAMA LTDA	954	63	49941
10/15/17	218	998	433 COSTA - FISCITO	36 ITE PRIJUMA - ISTACAO	3568185		CONCRETO FCK 400/07 bm + 2x1 CAUCI 0 00	167967	POQOS	11/15/13	1070	429,68	01/05/14	640,32	999320	JULIO JULIO CONCRETAMA LTDA	1070	63	49294
10/15/17	218	998	433 COSTA - FISCITO	36 ITE PRIJUMA - ISTACAO	3568184		CONCRETO FCK 400/07 bm + 2x1 CAUCI 0 00	167967	POQOS	11/15/13	1658	665,2	01/05/14	992,8	999320	JULIO JULIO CONCRETAMA LTDA	1658	63	49286
10/15/17	218	998	433 COSTA - FISCITO	36 ITE PRIJUMA - ISTACAO	3568183		CONCRETO FCK 400/07 bm + 2x1 CAUCI 0 00	167967	POQOS	11/15/13	954	383,0	01/05/14	571,0	999320	JULIO JULIO CONCRETAMA LTDA	954	63	49940
10/15/17	218	998	433 COSTA - FISCITO	36 ITE PRIJUMA - ISTACAO	3568182		CONCRETO FCK 400/07 bm + 2x1 CAUCI 0 00	167967	POQOS	11/15/13	1070	429,68	01/05/14	640,32	999320	JULIO JULIO CONCRETAMA LTDA	1070	63	49293
10/15/17	218	998	433 COSTA - FISCITO	36 ITE PRIJUMA - ISTACAO	3568181		CONCRETO FCK 400/07 bm + 2x1 CAUCI 0 00	167967	POQOS	11/15/13	1658	665,2	01/05/14	992,8	999320	JULIO JULIO CONCRETAMA LTDA	1658	63	49285
10/15/17	218	998	433 COSTA - FISCITO	36 ITE PRIJUMA - ISTACAO	3568180		CONCRETO FCK 400/07 bm + 2x1 CAUCI 0 00	167967	POQOS	11/15/13	954	383,0	01/05/14	571,0	999320	JULIO JULIO CONCRETAMA LTDA	954	63	49939
10/15/17	218	998	433 COSTA - FISCITO	36 ITE PRIJUMA - ISTACAO	3568179		CONCRETO FCK 400/07 bm + 2x1 CAUCI 0 00	167967	POQOS	11/15/13	1070	429,68	01/05/14	640,32	999320	JULIO JULIO CONCRETAMA LTDA	1070	63	49292
10/15/17	218	998	433 COSTA - FISCITO	36 ITE PRIJUMA - ISTACAO	3568178		CONCRETO FCK 400/07 bm + 2x1 CAUCI 0 00	167967	POQOS	11/15/13	1658	665,2	01/05/14	992,8	999320	JULIO JULIO CONCRETAMA LTDA	1658	63	49284
10/15/17	218	998	433 COSTA - FISCITO	36 ITE PRIJUMA - ISTACAO	3568177		CONCRETO FCK 400/07 bm + 2x1 CAUCI 0 00	167967	POQOS	11/15/13	954	383,0	01/05/14	571,0	999320	JULIO JULIO CONCRETAMA LTDA	954	63	49938
10/15/17	218	998	433 COSTA - FISCITO	36 ITE PRIJUMA - ISTACAO	3568176		CONCRETO FCK 400/07 bm + 2x1 CAUCI 0 00	167967	POQOS	11/15/13	1070	429,68	01/05/14	640,32	999320	JULIO JULIO CONCRETAMA LTDA	1070	63	49291
10/15/17	218	998	433 COSTA - FISCITO	36 ITE PRIJUMA - ISTACAO	3568175		CONCRETO FCK 400/07 bm + 2x1 CAUCI 0 00	167967	POQOS	11/15/13	1658	665,2	01/05/14	992,8	999320	JULIO JULIO CONCRETAMA LTDA	1658	63	49283
10/15/17	218	998	433 COSTA - FISCITO	36 ITE PRIJUMA - ISTACAO	3568174		CONCRETO FCK 400/07 bm + 2x1 CAUCI 0 00	167967	POQOS	11/15/13	954	383,0	01/05/14	571,0	999320	JULIO JULIO CONCRETAMA LTDA	954	63	49937
10/15/17	218	998	433 COSTA - FISCITO	36 ITE PRIJUMA - ISTACAO	3568173		CONCRETO FCK 400/07 bm + 2x1 CAUCI 0 00	167967	POQOS	11/15/13	1070	429,68	01/05/14	640,32	999320	JULIO JULIO CONCRETAMA LTDA	1070	63	49290
10/15/17	218	998	433 COSTA - FISCITO	36 ITE PRIJUMA - ISTACAO	3568172		CONCRETO FCK 400/07 bm + 2x1 CAUCI 0 00	167967	POQOS	11/15/13	1658	665,2	01/05/14	992,8	999320	JULIO JULIO CONCRETAMA LTDA	1658	63	49282
10/15/17	218	998	433 COSTA - FISCITO	36

10/05/07	218	1	318	GERENCIA DE TRAFEGO	1	GERENCIA DE TRAFEGO	1303723	2.200000-12	POCOS - GERENCIA DE TRAFEGO	107587	POÇOS	08/06/01	0	0	10/09/01	0					0	0	60
10/05/07	218	1	321	BLOQUEIO MORTUA	1	BLOQUEIO MORTUA	1303807	2.200000-12	POCOS - BLOQUEIO MORTUA	107587	POÇOS	08/06/01	0	0	10/09/01	0					0	0	60
10/05/07	218	1	213	SERVICOS DE APOIO	9	OBRAS E MELHORIAS DE CONSTRUCAO CIVIL	3707861		CABOS BANIL 2/0MM2	107587	POÇOS	06/07/04	41,62	37,12	07/05/14	4,5	798852	ELETROPARQUE ELETRICIDADE LTDA EPP			41,62	60	13222
10/05/07	218	1	124	JURIDICO	5	JURIDICO GERENCIA	1303807	2.200000-12	POCOS - JURIDICO GERENCIA	107587	POÇOS	08/06/01	0	0	10/09/01	0					0	0	60
10/05/07	218	1	121	DIRETORIA EXECUTIVA	17	PRESIDENCIA	1418707		CONSULTA US 102 1	107587	POÇOS	05/04/12	54	4,5	05/05/12	49,5	798852	ELETROPARQUE ELETRICIDADE LTDA EPP			54	60	4348
10/05/07	218	1	121	DIRETORIA EXECUTIVA	17	PRESIDENCIA	1418709		TOMADA DUPLA UNIVERSAL PAL 2P T 4X4	107587	POÇOS	05/04/12	82,5	6,9	06/05/12	75,6	798852	ELETROPARQUE ELETRICIDADE LTDA EPP			82,5	60	4348
10/05/07	218	1	121	DIRETORIA EXECUTIVA	17	PRESIDENCIA	1418709		LUVA PRBICH SUPERDUTO 2"	107587	POÇOS	05/04/12	29,5	2,4	06/05/12	26,4	798852	ELETROPARQUE ELETRICIDADE LTDA EPP			29,5	60	4348
10/05/07	218	1	121	DIRETORIA EXECUTIVA	17	PRESIDENCIA	1418512		PLACA CEGA 4X 88 PAUFLUE	107587	POÇOS	05/05/12	1,6	0,15	06/05/12	1,45	798852	ELETROPARQUE ELETRICIDADE LTDA EPP			1,6	60	4492
10/05/07	218	1	121	DIRETORIA EXECUTIVA	17	PRESIDENCIA	1418201		CANALETA 60X60MM	107587	POÇOS	05/06/12	5,64	0,54	06/05/12	5,1	798852	ELETROPARQUE ELETRICIDADE LTDA EPP			5,64	60	4492
10/05/07	218	1	121	DIRETORIA EXECUTIVA	17	PRESIDENCIA	1418773		CONJ TOMADAS 4X8	107587	POÇOS	05/06/12	49,5	3,85	06/05/12	45,65	798852	ELETROPARQUE ELETRICIDADE LTDA EPP			49,5	60	4492
10/05/07	218	1	26	CONTROLADORIA	36	TESOURARIA	1303877	2.200000-12	POCOS - TESOURARIA	107587	POÇOS	08/06/01	0	0	10/09/01	0					0	0	60
10/05/07	218	1	26	CONTROLADORIA	25	PLANEJAMENTO TRIBUTARIO	1303959	2.200000-12	POCOS - PLANEJAMENTO TRIBUTARIO	107587	POÇOS	08/06/01	0	0	10/09/01	0					0	0	60
10/05/07	218	7	7	MANUTENCAO OPERACOES	37	MANUTENCAO CIVIL TERCEIROS	1598964		CANCELA MARFER VERTICAL PRLA 10 E 14FS	107587	POÇOS	01/17/14	8648,64	785,5455	02/04/14	7863,09	921649	PROTELT - BIO SUITE-5 EQUIPAM LTDA EPP			8648,64	60	1791
10/05/07	218	7	7	MANUTENCAO OPERACOES	37	MANUTENCAO CIVIL TERCEIROS	1487758		TELHA BRASILIT 2.440X1.85	107587	POÇOS	01/15/04	439,59	583,64	02/05/04	53,55	473995	PADOVANI PADOVANI LTDA			439,59	60	433809
10/05/07	218	7	7	MANUTENCAO OPERACOES	37	MANUTENCAO CIVIL TERCEIROS	1473426		ESCORA CONCRETO 41.7UNX 1.8 BIB	107587	POÇOS	12/04/13	1418,9	53,88	12/05/13	92,54	911025	PROTECLAD TELAS LTDA ME			1418,9	60	364
10/05/07	218	7	7	MANUTENCAO OPERACOES	37	MANUTENCAO CIVIL TERCEIROS	1472555		CONCRETRA SEBMM C/ KIT ACO C/ILUVA/ANZADO	107587	POÇOS	10/16/13	3055,4	1125,64	11/05/13	1929,76	457260	L.T DE SOUZA - ME			3055,4	60	3945
10/05/07	218	7	7	MANUTENCAO OPERACOES	37	MANUTENCAO CIVIL TERCEIROS	1473018		PORTA GIRO L PL MISA LAMINA GIRO 2X82M	107587	POÇOS	10/16/13	963	348,66	11/05/13	615,44	240884	COLORADO TEMP FORROS DIVISORIAS LTDA EPP			963	60	886
10/05/07	218	7	7	MANUTENCAO OPERACOES	37	MANUTENCAO CIVIL TERCEIROS	1471822		PORTA GIRO L PL 4X2 LAMINA GIRO 2X82M	107587	POÇOS	10/16/13	676	367,5	11/05/13	308,5	240884	COLORADO TEMP FORROS DIVISORIAS LTDA EPP			676	60	886
10/05/07	218	7	7	MANUTENCAO OPERACOES	37	MANUTENCAO CIVIL TERCEIROS	1471818		THINNER	107587	POÇOS	10/14/13	54	12,54	11/05/13	41,46	650854	TINTAS AERMSA DE ITU LTDA EPP			54	60	51181
10/05/07	218	7	7	MANUTENCAO OPERACOES	37	MANUTENCAO CIVIL TERCEIROS	1471816		TINHOLA REF. 171 TONE 2 LCI	107587	POÇOS	10/14/13	17,18	6,18	11/05/13	11,00	650854	TINTAS AERMSA DE ITU LTDA EPP			17,18	60	51181
10/05/07	218	7	7	MANUTENCAO OPERACOES	37	MANUTENCAO CIVIL TERCEIROS	1464579		THINOLA	107587	POÇOS	09/17/13	23,4	4,82	10/05/13	18,58	473995	PADOVANI PADOVANI LTDA			23,4	60	394640
10/05/07	218	7	7	MANUTENCAO OPERACOES	37	MANUTENCAO CIVIL TERCEIROS	1767890		ROLO P/ TEXTURA	107587	POÇOS	08/06/13	57,6	24,2	09/05/13	33,4	473995	PADOVANI PADOVANI LTDA			57,6	60	392595
10/05/07	218	7	7	MANUTENCAO OPERACOES	37	MANUTENCAO CIVIL TERCEIROS	1767890		CONDUITE CORRUGADO 25MM	107587	POÇOS	08/06/13	51,3	16,9	09/05/13	34,4	473995	PADOVANI PADOVANI LTDA			51,3	60	391420
10/05/07	218	7	7	MANUTENCAO OPERACOES	37	MANUTENCAO CIVIL TERCEIROS	1767890		CONEX TEE PVC 25X25X25MM	107587	POÇOS	08/06/13	4,59	1,38	09/05/13	3,2	473995	PADOVANI PADOVANI LTDA			4,59	60	392320
10/05/07	218	7	7	MANUTENCAO OPERACOES	37	MANUTENCAO CIVIL TERCEIROS	1767758		CANA SPONGIA N.08 100X100X30MM	107587	POÇOS	08/06/13	9	3	09/05/13	6	837998	AUMSA COMERCIO DE MATERIAIS			9	60	17180
10/05/07	218	7	7	MANUTENCAO OPERACOES	37	MANUTENCAO CIVIL TERCEIROS	1765893		FITA ISOLANTE SCOTCH 3M = 88MM/10MM/50M	107587	POÇOS	07/08/13	37,28	11,24	07/05/13	26,04	126321	FERRAMENTAS DIRAIS COM IMP PERR MAQ LTDA			37,28	60	393526
10/05/07	218	1	7	MANUTENCAO OPERACOES	37	MANUTENCAO CIVIL TERCEIROS	1795630		PISO INTERNAUSO CONCRETO 10X30 30MPA	107587	POÇOS	07/22/13	6300	3959,88	07/31/13	2340,14	547070	BRIQUETE INDUSTRIAL E COMERCIO DE ART DE			5300	60	2880
10/05/07	218	7	7	MANUTENCAO OPERACOES	37	MANUTENCAO CIVIL TERCEIROS	1797924		SERVICO MAO DE OBRA P/ MATRIAL PS CALV	107587	POÇOS	06/27/14	1480	1221,1	07/01/14	258,9	837998	AUMSA COMERCIO DE MATERIAIS			1480	60	70
10/05/07	218	7	7	MANUTENCAO OPERACOES	37	MANUTENCAO CIVIL TERCEIROS	3808810		CABRO BIARROTO 9X14CM	107587	POÇOS	03/14/14	189	148,89	04/01/14	22,11	473995	PADOVANI PADOVANI LTDA			189	60	405232
10/05/07	218	7	7	MANUTENCAO OPERACOES	1	ELETRICA	1303803	2.200000-12	POCOS - ELETRICA	107587	POÇOS	08/06/01	0	0	10/09/01	0					0	0	60
10/05/07	218	1	6	SUPRIMENTOS	13	COMPRAS	1303801	2.200000-12	POCOS - COMPRAS	107587	POÇOS	08/06/01	0	0	10/09/01	0					0	0	60
10/05/07	218	1	5	RECURSOS HUMANOS	32	SISTEMA DE INFORMACAO	1303827	2.200000-12	POCOS - SISTEMA DE INFORMACAO	107587	POÇOS	08/06/01	0	0	10/09/01	0					0	0	60
10/05/07	218	1	2	COMERCIAL	114	ADMINISTRACAO COMERCIAL	1303821	2.200000-12	POCOS - ADMINISTRACAO COMERCIAL	107587	POÇOS	08/06/01	0	0	10/09/01	0					0	0	60
10/05/07	218	1	2	COMERCIAL	45	GARANTIA DA RECEITA	1303843	2.200000-12	POCOS - GARANTIA DA RECEITA	107587	POÇOS	08/06/01	0	0	10/09/01	0					0	0	60
10/05/07	218	1	3	ENGENHARIA	14	PLANEJAMENTO DE DESCOTO	1303831	2.200000-12	POCOS - PLANEJAMENTO DE DESCOTO	107587	POÇOS	08/06/01	0	0	10/09/01	0					0	0	60
10/05/07	218	999	432	DISTRIBUIDAS - AGUA	79	REEMP.OPRAZO PAGTO.DO CAPIMO - 30MP	3775527		SERVICO DE ESLOAR TUBOS	107570	CAPITALIZAÇÃO DE AGUA	08/06/14	1480	1299,52	09/05/14	180,48	811688	MECANICA TONO DO ITU LTDA - EPP			1480	60	1432
10/05/07	218	999	432	DISTRIBUIDAS - AGUA	79	OBRAS DE AMPLIACOES MELHORIAS - AGUAS	1715563		TUBO PP CON FLANGE L=1,55M DN 200MM	107570	CAPITALIZAÇÃO DE AGUA	05/28/13	2056,1	59,03	06/05/13	1997,07	533051	TUBOS E CONEXOES SUAS BRASIL EIRELI EPP			2056,1	60	1011
10/05/07	218	999	432	DISTRIBUIDAS - AGUA	79	OBRAS DE AMPLIACOES MELHORIAS - AGUAS	1705893		CURVA 90 PPP C/BOPE E JB DN400MM PN10	107570	CAPITALIZAÇÃO DE AGUA	06/11/12	11442,7	2745,68	10/05/12	8696,32					11442,7	60	
10/05/07	218	999	432	DISTRIBUIDAS - AGUA	79	OBRAS DE AMPLIACOES MELHORIAS - AGUAS	1703054		TUBO PVC PBA 300MM	107570	CAPITALIZAÇÃO DE AGUA	06/11/12	1140,45	170,94	10/05/12	969,51					1140,45	60	
10/05/07	218	999	432	DISTRIBUIDAS - AGUA	79	OBRAS DE AMPLIACOES MELHORIAS - AGUAS	1703072		TAMPAO PT T 300X300 LEVE	107570	CAPITALIZAÇÃO DE AGUA	06/10/12	781,53	117,3	10/05/12	664,23					781,53	60	
10/05/07	218	999	432	DISTRIBUIDAS - AGUA	79	OBRAS DE AMPLIACOES MELHORIAS - AGUAS	1708868		TRANSFIAGUA REC RESERVAT DESE MATERIAIS	107570	CAPITALIZAÇÃO DE AGUA	11/15/09	59838,83	8214,619	01/06/10	51623,28					59838,83	60	
10/05/07	218	999	432	DISTRIBUIDAS - AGUA	79	OBRAS DE AMPLIACOES MELHORIAS - AGUAS	1708869		TRANSFIAGUA AGUA REVES - SERVICO	107570	CAPITALIZAÇÃO DE AGUA	11/15/09	10786,53	1274,635	01/06/10	9511,89					10786,53	60	
10/05/07	218	999	432	DISTRIBUIDAS - AGUA	79	OBRAS DE AMPLIACOES MELHORIAS - AGUAS	1708913		TRANSFIAGUA LIGAÇAO ESTRITO AUT	107570	CAPITALIZAÇÃO DE AGUA	11/15/09	17705,56	2194,25	01/06/10	15511,31					17705,56	60	
10/05/07	218	999	432	DISTRIBUIDAS - AGUA	79	OBRAS DE AMPLIACOES MELHORIAS - AGUAS	1708915		TRANSFIAGUA LIGAÇOES AGUA SEDE CANTEIRO	107570	CAPITALIZAÇÃO DE AGUA	11/15/09	33348,75	2537,08	01/06/10	30811,67					33348,75	60	
10/05/07	218	999	432	DISTRIBUIDAS - AGUA	79	OBRAS DE AMPLIACOES MELHORIAS - AGUAS	1708926		VALVULA CONTROLE DE NIVEL	107570	CAPITALIZAÇÃO DE AGUA	06/06/10	2495,25	3895,24	07/06/10	597,01					2495,25	60	
10/05/07	218	999	432	DISTRIBUIDAS - AGUA	79	OBRAS DE AMPLIACOES MELHORIAS - AGUAS	1708928		TRANSFIAGUA DESRIA SAO JOSE - E.E.A.B. (EST. TRAT. AGUA BRUTA)	107570	CAPITALIZAÇÃO DE AGUA	06/30/10	8908,85	7999,62	07/30/10	2316,23					8908,85	60	
10/05/07	218	999	432	DISTRIBUIDAS - AGUA	79	OBRAS DE AMPLIACOES MELHORIAS - AGUAS	1708930		TRANSFIAGUA DESRIA PIRAI - E.E.A.B. (EST. ELEV. AGUA BRUTA)	107570	CAPITALIZAÇÃO DE AGUA	06/30/10	11637,33	8877,75	07/30/10	2759,58					11637,33	60	
10/05/07	218	999	432	DISTRIBUIDAS - AGUA	79	OBRAS DE AMPLIACOES MELHORIAS - AGUAS	1708931		TRANSFIAGUA DE AGUA (SEDE) - MATERIAIS	107570	CAPITALIZAÇÃO DE AGUA	06/30/10	12122,63	8873,63	07/30/10	3249,00					12122,63	60	
10/05/07	218	999	432	DISTRIBUIDAS - AGUA	79	OBRAS DE AMPLIACOES MELHORIAS - AGUAS	1708955		TRANSFIAGUA REC RESERV (SEDE) - MATERIAIS	107570	CAPITALIZAÇÃO DE AGUA	06/30/10	2495,25	1895,69	07/30/10	599,56					2495,25	60	
10/05/07	218	999	432	DISTRIBUIDAS - AGUA	79	OBRAS DE AMPLIACOES MELHORIAS - AGUAS	1708989		TRANSF LIGACOES DE AGUA (REDE)	107570	CAPITALIZAÇÃO DE AGUA	07/31/10	9568,44	7001,15	08/30/10	2147,31					9568,44	60	
10/05/07	218	999	432	DISTRIBUIDAS - AGUA	79	OBRAS DE AMPLIACOES MELHORIAS - AGUAS	1708979		TRANSF RECUPERACAO DE REDES/LIGAÇOES (SEDE)MATERIAIS	107570	CAPITALIZAÇÃO DE AGUA	07/31/10	655,25	490,53	08/30/10	164,72					655,25	60	
10/05/07	218	999	432	DISTRIBUIDAS - AGUA	79	OBRAS DE AMPLIACOES MELHORIAS - AGUAS	1708976		TRANSF LIGACOES DE AGUA (DISTRITO)MATERIAIS (DISTRITO)	107570	CAPITALIZAÇÃO DE AGUA	07/31/10	882,75	693,18	08/30/10	189,57					882,75	60	
10/05/07	218	999	432	DISTRIBUIDAS - AGUA	79	OBRAS DE AMPLIACOES MELHORIAS - AGUAS	1708992		TRANSF RECUP A REDE - EST DIST - REFORCO RIBEIRO DIST.AGUA	107570	CAPITALIZAÇÃO DE AGUA	08/31/10	11179,66	8854,14	09/30/10	2325,52					11179,66	60	
10/05/07	218	999	432	DISTRIBUIDAS - AGUA	79	OBRAS DE AMPLIACOES MELHORIAS - AGUAS	1708990		TRANSF SERRIA SAO JOSE - ADUTORA DE AGUA BRUTA	107570	CAPITALIZAÇÃO DE AGUA	09/30/10	1840,76	1439,76	10/30/10	401					1840,76	60	
10/05/07	218	999	432	DISTRIBUIDAS - AGUA	79	OBRAS DE AMPLIACOES MELHORIAS - AGUAS	1708997		TRANSF LIGAGOA (SEDE) - MAT	107570	CAPITALIZAÇÃO DE AGUA	09/30/10	2598,69	1779,37	10/30/10	819,32					2598,69	60	
10/05/07	218	999	432	DISTRIBUIDAS - AGUA	79	OBRAS DE AMPLIACOES MELHORIAS - AGUAS	1708994		TRANSF LIGAGOA (DISTRITO) - MAT	107570	CAPITALIZAÇÃO DE AGUA	09/30/10	76,21	59,66	10/30/10	16,55					76,21	60	
10/05/07	218	999	432	DISTRIBUIDAS - AGUA	79	OBRAS DE AMPLIACOES MELHORIAS - AGUAS	1708924		TRANSF LIGACOES DE AGUA (DISTRITO) - MAT (DISTRITO)	107570	CAPITALIZAÇÃO DE AGUA	11/30/10	6139,53	4818,09	12/30/10	1321,44					6139,53	60	
10/05/07	218	999	432	DISTRIBUIDAS - AGUA	79	OBRAS DE AMPLIACOES MELHORIAS - AGUAS	1708926		TRANSF LIGACOES DE AGUA (SEDE) - LIGAÇAO DE AGUA (SEDE)	107570	CAPITALIZAÇÃO DE AGUA	11/30/10	4447,45	3489,16	12/30/10	957,45					4447,45	60	
10/05/07	218	999	432	DISTRIBUIDAS - AGUA	79	OBRAS DE AMPLIACOES MELHORIAS - AGUAS	1708950		TRANSF AMPLIACAO DO DIST. DE DISTRIBUICAO SERVICOS	107570	CAPITALIZAÇÃO DE AGUA	11/30/10	13885,2	9323,48	12/30/10	2561,71					13885,2	60	
10/05/07	218	999	432	DISTRIBUIDAS - AGUA	74	LIGAÇÕES	1309326	2.100000-12	CAP AGUA - LIGAÇÕES	107570	CAPITALIZAÇÃO DE AGUA	08/06/01	0	0	10/09/01	0					0	0	60
10/05/07	218	999	432	DISTRIBUIDAS - AGUA	73	REDES	3808456		VALVULA AURO 151 C/ FLANGES CLIPP 100L 150	107570	CAPITALIZAÇÃO DE AGUA	04/30/14	2938,8	2224	05/05/14	2614,8	886812	SANDYPRR COMERCIAL LTDA ME			2938,8	60	195
10/05/07	218	999	432	DISTRIBUIDAS - AGUA	73	REDES	1438132		FOLHA DE SERRA	107570	CAPITALIZAÇÃO DE AGUA	05/06/12	493,69	42,99	06/05/12	450,7					493,69	60	
10/05/07	218	999	432	DISTRIBUIDAS - AGUA	73	REDES	1438999		CONECTOR E TP 62	107570	CAPITALIZAÇÃO DE AGUA	05/06/12	29,34	2,56	06/05/12	26,78					29,34	60	
10/05/07	218	999	432	DISTRIBUIDAS - AGUA	73	REDES	1438998		ELEMENTO ELETRICO TIPO NORMAS 97	107570	CAPITALIZAÇÃO DE AGUA	05/06/12	30	2,5	06/05/12	27,5					30	60	
10/05/07	218	999	432	DISTRIBUIDAS - AGUA	73	REDES	1438633		VALVULA PP REGIT PRESSAO 50MM	107570	CAPITALIZAÇÃO DE AGUA	05/06/12	4991,25	435,3	06/05/12	4575,95					4991,25	60	
10/05/07	218	999	432	DISTRIBUIDAS - AGUA	73	REDES	1438637		REGISTRO GAVETA SOLDA C/ CABECOTE DN40 10	107570	CAPITALIZAÇÃO DE AGUA	05/06/12	560	43,68	06/05/12	496,32					560	60	
10/05/07	218	999	432	DISTRIBUIDAS - AGUA	73	REDES	1442212		TE PVC 2" SOLDAVEL	107570	CAPITALIZAÇÃO DE AGUA	05/16/12	6	0,5	06/05/12	5,5					6	60	
10/05/07	218	999	432	DISTRIBUIDAS - AGUA	73	REDES	1440316		CAMPO N-RIB 75X127	107570	CAPITALIZAÇÃO DE AGUA	05/16/12	154,47	11,63	06/05/12	142,84					154,47	60	
10/05/07	218	999	432	DISTRIBUIDAS - AGUA	73	REDES	1442017		LUVA DEJUNIDEDIA DISTANCIAS DE 5"	107570	CAPITALIZAÇÃO DE AGUA	05/16/12	225	18,75	06/05/12	206,25					225	60	
10/05/07	218	999	432	DISTRIBUIDAS - AGUA	73	REDES	1440188		REDUCAO DN 100MM/50MM PVC PBA	107570	CAPITALIZAÇÃO DE AGUA	05/16/12	37,8	3,15	06/05/12	34,65					37,8	60	
10/05/07	218	999	432	DISTRIBUIDAS - AGUA	73	REDES	1438679		LUVA ULTRALINE DB 100MM x 200MM	107570	CAPITALIZAÇÃO DE AGUA	05/16/12	1947614,8	162120	06/05/12	1785494,8					1947614,8	60	
10/05/07	218	999	432	DISTRIBUIDAS - AGUA	73	REDES	1438663		TRANSFORMADOR 225X110 TIBOYA	107570	CAPITALIZAÇÃO DE AGUA	05/16/12	64,24	5,35	06/05/12	58,89					64,24	60	
10/05/07	218	999	432	DISTRIBUIDAS - AGUA	73	REDES	1438661		CURVELA DE MORDETRO	107570	CAPITALIZAÇÃO DE AGUA	05/07/12	33	2,8	06/05/12	27,2					33	60	
10/05/07	218	999	432	DISTRIBUIDAS - AGUA	73	REDES	1438623		TAMPAO APTICA LADO P 300-300MM	107570	CAPITALIZAÇÃO DE AGUA	05/07/12	1860	154,95	06/05/12	1695,05					1860	60	
10/05/07	218	999	432	DISTRIBUIDAS - AGUA	73	REDES	1438163		CURVA PP 90 22 50 200MM	107570	CAPITALIZAÇÃO DE AGUA	05/05/12	136,13	11,35	06/05/12	124,85					136,13	60	
10/05/07	218	999	432	DISTRIBUIDAS - AGUA	73	REDES	1438165		TUBO PP CON FLANGE L=1,55 DN 200MM	107570	CAPITALIZAÇÃO DE AGUA	05/05/12	775	64,6	06/05/12	710,4					775	60	
10/05/07	218	999	432	DISTRIBUIDAS - AGUA	73	REDES	1438675		REGISTRO MANOBRA PP PVC BB DN200MM	107570	CAPITALIZAÇÃO DE AGUA	05/05/12	4914,44	34,74	06/05/12	3917					4914,44	60	
10/05/07	218	999	432	DISTRIBUIDAS - AGUA	73	REDES	1438677		VALVULA BORCHER PVC DN50M	107570	CAPITALIZAÇÃO DE AGUA	05/05/12	560	43,68	06/05/12	496,32					560	60	
10/05/07	218	999	432	DISTRIBUIDAS - AGUA	73	REDES	1442263		TOCON PONTA DN 100 MM x BOM C/COMPRAIN	107570	CAPITALIZAÇÃO DE AGUA	05/16/12	368	25,85	06/05/12	342,15					368	60	
10/05/07	218	999	432	DISTRIBUIDAS - AGUA	73	REDES	1433113		SANTA EMBALLT 200 MM	107570	CAPITALIZAÇÃO DE AGUA	03/08/12	192,34	8,47	04/05/12	177,88					192,34	60	
10/05/07	218	999	432	DISTRIBUIDAS - AGUA	73	REDES	1433115		TUBO PVC CORR 150X3,05 2 200MM	107570	CAPITALIZAÇÃO DE AGUA	03/08/12	237,73	11,61	04/05/12	226,12					237,73	60	
10/05/07	218	999	432	DISTRIBUIDAS - AGUA	73	REDES	1433093		VALVULA GAV 80X16 C/ CABECOTE DN2 50MM	107570	CAPITALIZAÇÃO DE AGUA	03/02/12	650	30	04/05/12	570					650	60	
10/05/07	218	999	432	DISTRIBUIDAS - AGUA	73	REDES	1438560		TOCON PP DN 200 MM x 1000 MM	107570	CAPITALIZAÇÃO DE AGUA	03/16/12	1060	83,05	04/05/12	976,95					1060	60	
10/05/07	218	999	432	DISTRIBUIDAS - AGUA	73	REDES	1440502		CURVA PP 90 200 22 50 200MM	107570	CAPITALIZAÇÃO DE AGUA	03/16/12	155,13	11,35	04/05/12	143,85					155,13	60	
10/05/07	218	999	432	DISTRIBUIDAS - AGUA	73	REDES	1440345		REGISTRO GAVETA SOLDA C/ CABECOTE DN4 20	107570	CAPITALIZAÇÃO DE AGUA	03/17/12	1045	86,9	04/05/12	958,1					1045	60	
10/05/07	218	999	432	DISTRIBUIDAS - AGUA	73	REDES	1876121		MARROTA 40 C/ CABO	107570	CAPITALIZAÇÃO DE AGUA	11/06/13	2441,58	745,21	12/05/13	1696,37					2441,58	60	
10/05/07	218	999	432	DISTRIBUIDAS - AGUA	73	REDES	1876123		PLCONCAO	107570	CAPITALIZAÇÃO DE AGUA	11/06/13	141,1	54,15	12/05/13	86,95					141,1	60	
10/05/07	218	999	432	DISTRIBUIDAS - AGUA	73	REDES	1876127		MANGUEIRA DE CONTENSAO PPCAO	107570	CAPITALIZAÇÃO DE AGUA	11/06/13	797,46	303,02	12/05/13	495,44					797,46	60	
10/05/07	218	999	432	DISTRIBUIDAS - AGUA	73	REDES	1876128		BRIRA CIRCULAR	107570	CAPITALIZAÇÃO DE AGUA	11/06/13	255,24	92,11	12/05/13	163,13					255,24	60	
10/05/07	218	999	432	DISTRIBUIDAS - AGUA	73	REDES	1876118		OZIO DE TARRACHA P/ PVC CORRUPTA	107570	CAPITALIZAÇÃO DE AGUA	11/06/13	656,66	344,99	12/05/13	302,67					656,66	60	
10/05/07	218	999	432	DISTRIBUIDAS - AGUA	73	REDES	1876125		RACHADO GRANDE ABRASIL	107570	CAPITALIZAÇÃO DE AGUA	11/06/13	610,95	234,19	12/05/13	376,76					610,95	60	
10/05/07	218	999	432	DISTRIBUIDAS - AGUA	73	REDES	2875954		ENGAGE 2 GIRAU C/ CABO	107570	CAPITALIZAÇÃO DE AGUA	11/16/13	309,64	119,52	12/05/13	190,12					309,64	60	
10/05/07	218	999	432	DISTRIBUIDAS - AGUA	73	REDES	2875951		REGISTRO GAVETA BRUTO 2" X 2,10" CACA	107570	CAPITALIZAÇÃO DE AGUA	10/17/13	30	11	11/05/13	19					30	60	
10/05/07	218	999	432	DISTRIBUIDAS - AGUA	73	REDES	3868211		REGISTRO BRONZE BRUTO 2	107570	CAPITALIZAÇÃO DE AGUA	01/27	51,27	16,12	09/05/13	35,15					51,27	60	
10/05/07	218	999	432	DISTRIBUIDAS - AGUA	73	REDES	1764255		OBSTRUTOR DE SUPRESSAO 1/2	107570	CAPITALIZAÇÃO DE AGUA	08/16/13	149	61,7	10/05/13	87,3					149	60	
10/05/07	218	999	432	DISTRIBUIDAS - AGUA	73	REDES	1765614		TUBETE DE NOVILA ANGULOSA PVC 3/4	107570	CAPITALIZAÇÃO DE AGUA	08/16/13	348	148,55	10/05/13	199,27					348	60	
10/05/07

10/05/07	258	999	432 DISTRIBUICAO - AGUA	11 RIBEIRA APOIADO PASSAGEM BELA VISTA - 93 MP	3931848	TUBO PONTA E BOLSA P/ ST DN600	167505 CAPTAÇÃO DE ÁGUA	12/10/54	432.10	384.21	00.04.09	37.92	54005 SANT'ORBAN CANALIZACAO LTDA	432.10	63	149449
10/05/07	258	999	432 DISTRIBUICAO - AGUA	11 RIBEIRA APOIADO PASSAGEM BELA VISTA - 93 MP	3931855	TUBO PONTA E BOLSA P/ ST DN600	167505 CAPTAÇÃO DE ÁGUA	12/10/54	432.10	384.21	00.04.09	37.92	54005 SANT'ORBAN CANALIZACAO LTDA	432.10	63	149449
10/05/07	258	999	432 DISTRIBUICAO - AGUA	11 RIBEIRA APOIADO PASSAGEM BELA VISTA - 93 MP	3931858	TUBO PONTA E BOLSA P/ ST DN600	167505 CAPTAÇÃO DE ÁGUA	12/10/54	432.10	384.21	00.04.09	37.92	54005 SANT'ORBAN CANALIZACAO LTDA	432.10	63	149449
10/05/07	258	999	432 DISTRIBUICAO - AGUA	11 RIBEIRA APOIADO PASSAGEM BELA VISTA - 93 MP	3931921	TUBO PONTA E BOLSA P/ ST DN600	167505 CAPTAÇÃO DE ÁGUA	12/10/54	432.10	384.21	00.04.09	37.92	54005 SANT'ORBAN CANALIZACAO LTDA	432.10	63	149449
10/05/07	258	999	432 DISTRIBUICAO - AGUA	11 RIBEIRA APOIADO PASSAGEM BELA VISTA - 93 MP	3931926	TUBO PONTA E BOLSA P/ ST DN600	167505 CAPTAÇÃO DE ÁGUA	12/10/54	432.10	384.21	00.04.09	37.92	54005 SANT'ORBAN CANALIZACAO LTDA	432.10	63	149449
10/05/07	258	999	432 DISTRIBUICAO - AGUA	11 RIBEIRA APOIADO PASSAGEM BELA VISTA - 93 MP	3931927	TUBO PONTA E BOLSA P/ ST DN600	167505 CAPTAÇÃO DE ÁGUA	12/10/54	432.10	384.21	00.04.09	37.92	54005 SANT'ORBAN CANALIZACAO LTDA	432.10	63	149449
10/05/07	258	999	432 DISTRIBUICAO - AGUA	11 RIBEIRA APOIADO PASSAGEM BELA VISTA - 93 MP	3931930	TUBO PONTA E BOLSA P/ ST DN600	167505 CAPTAÇÃO DE ÁGUA	12/10/54	432.10	384.21	00.04.09	37.92	54005 SANT'ORBAN CANALIZACAO LTDA	432.10	63	149449
10/05/07	258	999	432 DISTRIBUICAO - AGUA	11 RIBEIRA APOIADO PASSAGEM BELA VISTA - 93 MP	3931954	TUBO PONTA E BOLSA P/ ST DN600	167505 CAPTAÇÃO DE ÁGUA	12/10/54	432.10	384.21	00.04.09	37.92	54005 SANT'ORBAN CANALIZACAO LTDA	432.10	63	149449
10/05/07	258	999	432 DISTRIBUICAO - AGUA	11 RIBEIRA APOIADO PASSAGEM BELA VISTA - 93 MP	3931958	TUBO PONTA E BOLSA P/ ST DN600	167505 CAPTAÇÃO DE ÁGUA	12/10/54	432.10	384.21	00.04.09	37.92	54005 SANT'ORBAN CANALIZACAO LTDA	432.10	63	149449
10/05/07	258	999	432 DISTRIBUICAO - AGUA	11 RIBEIRA APOIADO PASSAGEM BELA VISTA - 93 MP	3931962	TUBO PONTA E BOLSA P/ ST DN600	167505 CAPTAÇÃO DE ÁGUA	12/10/54	432.10	384.21	00.04.09	37.92	54005 SANT'ORBAN CANALIZACAO LTDA	432.10	63	149454
10/05/07	258	999	432 DISTRIBUICAO - AGUA	11 RIBEIRA APOIADO PASSAGEM BELA VISTA - 93 MP	3931965	TUBO PONTA E BOLSA P/ ST DN600	167505 CAPTAÇÃO DE ÁGUA	12/10/54	432.10	384.21	00.04.09	37.92	54005 SANT'ORBAN CANALIZACAO LTDA	432.10	63	149454
10/05/07	258	999	432 DISTRIBUICAO - AGUA	11 RIBEIRA APOIADO PASSAGEM BELA VISTA - 93 MP	3931970	TUBO PONTA E BOLSA P/ ST DN600	167505 CAPTAÇÃO DE ÁGUA	12/10/54	432.10	384.21	00.04.09	37.92	54005 SANT'ORBAN CANALIZACAO LTDA	432.10	63	149454
10/05/07	258	999	432 DISTRIBUICAO - AGUA	11 RIBEIRA APOIADO PASSAGEM BELA VISTA - 93 MP	3931974	TUBO PONTA E BOLSA P/ ST DN600	167505 CAPTAÇÃO DE ÁGUA	12/10/54	432.10	384.21	00.04.09	37.92	54005 SANT'ORBAN CANALIZACAO LTDA	432.10	63	149454
10/05/07	258	999	432 DISTRIBUICAO - AGUA	11 RIBEIRA APOIADO PASSAGEM BELA VISTA - 93 MP	3931978	TUBO PONTA E BOLSA P/ ST DN600	167505 CAPTAÇÃO DE ÁGUA	12/10/54	432.10	384.21	00.04.09	37.92	54005 SANT'ORBAN CANALIZACAO LTDA	432.10	63	149454
10/05/07	258	999	432 DISTRIBUICAO - AGUA	11 RIBEIRA APOIADO PASSAGEM BELA VISTA - 93 MP	3931981	TUBO PONTA E BOLSA P/ ST DN600	167505 CAPTAÇÃO DE ÁGUA	12/10/54	432.10	384.21	00.04.09	37.92	54005 SANT'ORBAN CANALIZACAO LTDA	432.10	63	149454
10/05/07	258	999	432 DISTRIBUICAO - AGUA	11 RIBEIRA APOIADO PASSAGEM BELA VISTA - 93 MP	3931984	TUBO PONTA E BOLSA P/ ST DN600	167505 CAPTAÇÃO DE ÁGUA	12/10/54	432.10	384.21	00.04.09	37.92	54005 SANT'ORBAN CANALIZACAO LTDA	432.10	63	149454
10/05/07	258	999	432 DISTRIBUICAO - AGUA	11 RIBEIRA APOIADO PASSAGEM BELA VISTA - 93 MP	3931988	TUBO PONTA E BOLSA P/ ST DN600	167505 CAPTAÇÃO DE ÁGUA	12/10/54	432.10	384.21	00.04.09	37.92	54005 SANT'ORBAN CANALIZACAO LTDA	432.10	63	149454
10/05/07	258	999	432 DISTRIBUICAO - AGUA	11 RIBEIRA APOIADO PASSAGEM BELA VISTA - 93 MP	3931991	TUBO PONTA E BOLSA P/ ST DN600	167505 CAPTAÇÃO DE ÁGUA	12/10/54	432.10	384.21	00.04.09	37.92	54005 SANT'ORBAN CANALIZACAO LTDA	432.10	63	149454
10/05/07	258	999	432 DISTRIBUICAO - AGUA	11 RIBEIRA APOIADO PASSAGEM BELA VISTA - 93 MP	3931994	TUBO PONTA E BOLSA P/ ST DN600	167505 CAPTAÇÃO DE ÁGUA	12/10/54	432.10	384.21	00.04.09	37.92	54005 SANT'ORBAN CANALIZACAO LTDA	432.10	63	149454
10/05/07	258	999	432 DISTRIBUICAO - AGUA	11 RIBEIRA APOIADO PASSAGEM BELA VISTA - 93 MP	3931997	TUBO PONTA E BOLSA P/ ST DN600	167505 CAPTAÇÃO DE ÁGUA	12/10/54	432.10	384.21	00.04.09	37.92	54005 SANT'ORBAN CANALIZACAO LTDA	432.10	63	149454
10/05/07	258	999	432 DISTRIBUICAO - AGUA	11 RIBEIRA APOIADO PASSAGEM BELA VISTA - 93 MP	3932000	TUBO PONTA E BOLSA P/ ST DN600	167505 CAPTAÇÃO DE ÁGUA	12/10/54	432.10	384.21	00.04.09	37.92	54005 SANT'ORBAN CANALIZACAO LTDA	432.10	63	149454
10/05/07	258	999	432 DISTRIBUICAO - AGUA	11 RIBEIRA APOIADO PASSAGEM BELA VISTA - 93 MP	3932003	TUBO PONTA E BOLSA P/ ST DN600	167505 CAPTAÇÃO DE ÁGUA	12/10/54	432.10	384.21	00.04.09	37.92	54005 SANT'ORBAN CANALIZACAO LTDA	432.10	63	149454
10/05/07	258	999	432 DISTRIBUICAO - AGUA	11 RIBEIRA APOIADO PASSAGEM BELA VISTA - 93 MP	3932006	TUBO PONTA E BOLSA P/ ST DN600	167505 CAPTAÇÃO DE ÁGUA	12/10/54	432.10	384.21	00.04.09	37.92	54005 SANT'ORBAN CANALIZACAO LTDA	432.10	63	149454
10/05/07	258	999	432 DISTRIBUICAO - AGUA	11 RIBEIRA APOIADO PASSAGEM BELA VISTA - 93 MP	3932011	TUBO PONTA E BOLSA P/ ST DN600	167505 CAPTAÇÃO DE ÁGUA	12/10/54	432.10	384.21	00.04.09	37.92	54005 SANT'ORBAN CANALIZACAO LTDA	432.10	63	149454
10/05/07	258	999	432 DISTRIBUICAO - AGUA	11 RIBEIRA APOIADO PASSAGEM BELA VISTA - 93 MP	3932014	TUBO PONTA E BOLSA P/ ST DN600	167505 CAPTAÇÃO DE ÁGUA	12/10/54	432.10	384.21	00.04.09	37.92	54005 SANT'ORBAN CANALIZACAO LTDA	432.10	63	149454
10/05/07	258	999	432 DISTRIBUICAO - AGUA	11 RIBEIRA APOIADO PASSAGEM BELA VISTA - 93 MP	3932017	TUBO PONTA E BOLSA P/ ST DN600	167505 CAPTAÇÃO DE ÁGUA	12/10/54	432.10	384.21	00.04.09	37.92	54005 SANT'ORBAN CANALIZACAO LTDA	432.10	63	149454
10/05/07	258	999	432 DISTRIBUICAO - AGUA	11 RIBEIRA APOIADO PASSAGEM BELA VISTA - 93 MP	3932020	TUBO PONTA E BOLSA P/ ST DN600	167505 CAPTAÇÃO DE ÁGUA	12/10/54	432.10	384.21	00.04.09	37.92	54005 SANT'ORBAN CANALIZACAO LTDA	432.10	63	149454
10/05/07	258	999	432 DISTRIBUICAO - AGUA	11 RIBEIRA APOIADO PASSAGEM BELA VISTA - 93 MP	3932023	TUBO PONTA E BOLSA P/ ST DN600	167505 CAPTAÇÃO DE ÁGUA	12/10/54	432.10	384.21	00.04.09	37.92	54005 SANT'ORBAN CANALIZACAO LTDA	432.10	63	149454
10/05/07	258	999	432 DISTRIBUICAO - AGUA	11 RIBEIRA APOIADO PASSAGEM BELA VISTA - 93 MP	3932026	TUBO PONTA E BOLSA P/ ST DN600	167505 CAPTAÇÃO DE ÁGUA	12/10/54	432.10	384.21	00.04.09	37.92	54005 SANT'ORBAN CANALIZACAO LTDA	432.10	63	149454
10/05/07	258	999	432 DISTRIBUICAO - AGUA	11 RIBEIRA APOIADO PASSAGEM BELA VISTA - 93 MP	3932029	TUBO PONTA E BOLSA P/ ST DN600	167505 CAPTAÇÃO DE ÁGUA	12/10/54	432.10	384.21	00.04.09	37.92	54005 SANT'ORBAN CANALIZACAO LTDA	432.10	63	149457
10/05/07	258	999	432 DISTRIBUICAO - AGUA	11 RIBEIRA APOIADO PASSAGEM BELA VISTA - 93 MP	3932032	TUBO PONTA E BOLSA P/ ST DN600	167505 CAPTAÇÃO DE ÁGUA	12/10/54	432.10	384.21	00.04.09	37.92	54005 SANT'ORBAN CANALIZACAO LTDA	432.10	63	149457
10/05/07	258	999	432 DISTRIBUICAO - AGUA	11 RIBEIRA APOIADO PASSAGEM BELA VISTA - 93 MP	3932035	TUBO PONTA E BOLSA P/ ST DN600	167505 CAPTAÇÃO DE ÁGUA	12/10/54	432.10	384.21	00.04.09	37.92	54005 SANT'ORBAN CANALIZACAO LTDA	432.10	63	149457
10/05/07	258	999	432 DISTRIBUICAO - AGUA	11 RIBEIRA APOIADO PASSAGEM BELA VISTA - 93 MP	3932038	TUBO PONTA E BOLSA P/ ST DN600	167505 CAPTAÇÃO DE ÁGUA	12/10/54	432.10	384.21	00.04.09	37.92	54005 SANT'ORBAN CANALIZACAO LTDA	432.10	63	149457
10/05/07	258	999	432 DISTRIBUICAO - AGUA	11 RIBEIRA APOIADO PASSAGEM BELA VISTA - 93 MP	3932041	TUBO PONTA E BOLSA P/ ST DN600	167505 CAPTAÇÃO DE ÁGUA	12/10/54	432.10	384.21	00.04.09	37.92	54005 SANT'ORBAN CANALIZACAO LTDA	432.10	63	149457
10/05/07	258	999	432 DISTRIBUICAO - AGUA	11 RIBEIRA APOIADO PASSAGEM BELA VISTA - 93 MP	3932044	TUBO PONTA E BOLSA P/ ST DN600	167505 CAPTAÇÃO DE ÁGUA	12/10/54	432.10	384.21	00.04.09	37.92	54005 SANT'ORBAN CANALIZACAO LTDA	432.10	63	149457
10/05/07	258	999	432 DISTRIBUICAO - AGUA	11 RIBEIRA APOIADO PASSAGEM BELA VISTA - 93 MP	3932047	TUBO PONTA E BOLSA P/ ST DN600	167505 CAPTAÇÃO DE ÁGUA	12/10/54	432.10	384.21	00.04.09	37.92	54005 SANT'ORBAN CANALIZACAO LTDA	432.10	63	149457
10/05/07	258	999	432 DISTRIBUICAO - AGUA	11 RIBEIRA APOIADO PASSAGEM BELA VISTA - 93 MP	3932050	TUBO PONTA E BOLSA P/ ST DN600	167505 CAPTAÇÃO DE ÁGUA	12/10/54	432.10	384.21	00.04.09	37.92	54005 SANT'ORBAN CANALIZACAO LTDA	432.10	63	149457
10/05/07	258	999	432 DISTRIBUICAO - AGUA	11 RIBEIRA APOIADO PASSAGEM BELA VISTA - 93 MP	3932053	TUBO PONTA E BOLSA P/ ST DN600	167505 CAPTAÇÃO DE ÁGUA	12/10/54	432.10	384.21	00.04.09	37.92	54005 SANT'ORBAN CANALIZACAO LTDA	432.10	63	149457
10/05/07	258	999	432 DISTRIBUICAO - AGUA	11 RIBEIRA APOIADO PASSAGEM BELA VISTA - 93 MP	3932056	TUBO PONTA E BOLSA P/ ST DN600	167505 CAPTAÇÃO DE ÁGUA	12/10/54	432.10	384.21	00.04.09	37.92	54005 SANT'ORBAN CANALIZACAO LTDA	432.10	63	149457
10/05/07	258	999	432 DISTRIBUICAO - AGUA	11 RIBEIRA APOIADO PASSAGEM BELA VISTA - 93 MP	3932059	TUBO PONTA E BOLSA P/ ST DN600	167505 CAPTAÇÃO DE ÁGUA	12/10/54	432.10	384.21	00.04.09	37.92	54005 SANT'ORBAN CANALIZACAO LTDA	432.10	63	149457
10/05/07	258	999	432 DISTRIBUICAO - AGUA	11 RIBEIRA APOIADO PASSAGEM BELA VISTA - 93 MP	3932062	TUBO PONTA E BOLSA P/ ST DN600	167505 CAPTAÇÃO DE ÁGUA	12/10/54	432.10	384.21	00.04.09	37.92	54005 SANT'ORBAN CANALIZACAO LTDA	432.10	63	149457
10/05/07	258	999	432 DISTRIBUICAO - AGUA	11 RIBEIRA APOIADO PASSAGEM BELA VISTA - 93 MP	3932065	TUBO PONTA E BOLSA P/ ST DN600	167505 CAPTAÇÃO DE ÁGUA	12/10/54	432.10	384.21	00.04.09	37.92	54005 SANT'ORBAN CANALIZACAO LTDA	432.10	63	149457
10/05/07	258	999	432 DISTRIBUICAO - AGUA	11 RIBEIRA APOIADO PASSAGEM BELA VISTA - 93 MP	3932068	TUBO PONTA E BOLSA P/ ST DN600	167505 CAPTAÇÃO DE ÁGUA	12/10/54	432.10	384.21	00.04.09	37.92	54005 SANT'ORBAN CANALIZACAO LTDA	432.10	63	149457
10/05/07	258	999	432 DISTRIBUICAO - AGUA	11 RIBEIRA APOIADO PASSAGEM BELA VISTA - 93 MP	3932071	TUBO PONTA E BOLSA P/ ST DN600	167505 CAPTAÇÃO DE ÁGUA	12/10/54	432.10	384.21	00.04.09	37.92	54005 SANT'ORBAN CANALIZACAO LTDA	432.10	63	149457
10/05/07	258	999	432 DISTRIBUICAO - AGUA	11 RIBEIRA APOIADO PASSAGEM BELA VISTA - 93 MP	3932074	TUBO PONTA E BOLSA P/ ST DN600	167505 CAPTAÇÃO DE ÁGUA	12/10/54	432.10	384.21	00.04.09	37.92	54005 SANT'ORBAN CANALIZACAO LTDA	432.10	63	149457
10/05/07	258	999	432 DISTRIBUICAO - AGUA	11 RIBEIRA APOIADO PASSAGEM BELA VISTA - 93 MP	3932077	TUBO PONTA E BOLSA P/ ST DN600	167505 CAPTAÇÃO DE ÁGUA	12/10/54	432.10	384.21	00.04.09	37.92	54005 SANT'ORBAN CANALIZACAO LTDA	432.10	63	149457
10/05/07	258	999	432 DISTRIBUICAO - AGUA	11 RIBEIRA APOIADO PASSAGEM BELA VISTA - 93 MP	3932080	TUBO PONTA E BOLSA P/ ST DN600	167505 CAPTAÇÃO DE ÁGUA	12/10/54	432.10	384.21	00.04.09	37.92	54005 SANT'ORBAN CANALIZACAO LTDA	432.10	63	149457
10/05/07	258	999	432 DISTRIBUICAO - AGUA	11 RIBEIRA APOIADO PASSAGEM BELA VISTA - 93 MP	3932083	TUBO PONTA E BOLSA P/ ST DN600	167505 CAPTAÇÃO DE ÁGUA	12/10/54	432.10	384.21	00.04.09	37.92	54005 SANT'ORBAN CANALIZACAO LTDA	432.10	63	149457
10/05/07	258	999	432 DISTRIBUICAO - AGUA	11 RIBEIRA APOIADO PASSAGEM BELA VISTA - 93 MP	3932086	TUBO PONTA E BOLSA P/ ST DN600	167505 CAPTAÇÃO DE ÁGUA	12/10/54	432.10	384.21	00.04.09	37.92	54005 SANT'ORBAN CANALIZACAO LTDA	432.10	63	149457
10/05/07	258	999	432 DISTRIBUICAO - AGUA	11 RIBEIRA APOIADO PASSAGEM BELA VISTA - 93 MP	3932089	TUBO PONTA E BOLSA P/ ST DN600	167505 CAPTAÇÃO DE ÁGUA	12/10/54	432.10	384.21	00.04.09	37.92	54005 SANT'ORBAN CANALIZACAO LTDA	432.10	63	149457
10/05/07	258	999	432 DISTRIBUICAO - AGUA	11 RIBEIRA APOIADO PASSAGEM BELA VISTA - 93 MP	3932092	TUBO PONTA E BOLSA P/ ST DN600	167505 CAPTAÇÃO DE ÁGUA	12/10/54	432.10	384.21	00.04.09	37.92	54005 SANT'ORBAN CANALIZACAO LTDA	432.10	63	149457
10/05/07	258	999	432 DISTRIBUICAO - AGUA	11 RIBEIRA APOIADO PASSAGEM BELA VISTA - 93 MP	3932095	TUBO PONTA E BOLSA P/ ST DN600	167505 CAPTAÇÃO DE ÁGUA	12/10/54	432.10	384.21	00.04.09	37.92	54005 SANT'ORBAN CANALIZACAO LTDA	432.10	63	149457
10/05/07	258	999	432 DISTRIBUICAO - AGUA	11 RIBEIRA APOIADO PASSAGEM BELA VISTA - 93 MP	3932098	TUBO PONTA E BOLSA P/ ST DN600	167505 CAPTAÇÃO DE ÁGUA	12/10/54	432.10	384.21	00.04.09	37.92	54005 SANT'ORBAN CANALIZACAO LTDA	432.10	63	149458
10/05/07	258	999	432 DISTRIBUICAO - AGUA	11 RIBEIRA APOIADO PASSAGEM BELA VISTA - 93 MP	3932101	TUBO PONTA E BOLSA P/ ST DN600	167505 CAPTAÇÃO DE ÁGUA	12/10/54	432.10	384.21	00.04.09	37.92	54005 SANT'ORBAN CANALIZACAO LTDA	432.10	63	149458
10/05/07	258	999	432 DISTRIBUICAO - AGUA	11 RIBEIRA APOIADO PASSAGEM BELA VISTA - 93 MP	3932104	TUBO PONTA E BOLSA P/ ST DN600	167505 CAPTAÇÃO DE ÁGUA	12/10/54	432.10	384.21	00.04.09	37.92	54005 SANT'ORBAN CANALIZACAO LTDA	432.10	63	149458
10/05/07	258	999	432 DISTRIBUICAO - AGUA	11 RIBEIRA APOIADO PASSAGEM BELA VISTA - 93 MP	3932107	TUBO PONTA E BOLSA P/ ST DN600	167505 CAPTAÇÃO DE ÁGUA	12/10/54	432.10	384.21	00.04.09	37.92	54005 SANT'ORBAN CANALIZACAO LTDA	432.10	63	149458
10/05/07	258	999	432 DISTRIBUICAO - AGUA	11 RIBEIRA APOIADO PASSAGEM BELA VISTA - 93 MP	3932110	TUBO PONTA E BOLSA P/ ST DN600	167505 CAPTAÇÃO DE ÁGUA	12/10/54	432.10	384.21	00.04.09	37.92	54005 SANT'ORBAN CANALIZACAO LTDA	432.10	63	149458
10/05/07	258	999	432 DISTRIBUICAO - AGUA	11 RIBEIRA APOIADO PASSAGEM BELA VISTA - 93 MP	3932113	TUBO PONTA E BOLSA P/ ST DN600	167505 CAPTAÇÃO DE ÁGUA	12/10/54	432.10	384.21	00.04.09	37.92	54005 SANT'ORBAN CANALIZACAO LTDA	432.10	63	149458
10/05/07	258	999	432 DISTRIBUICAO - AGUA	11 RIBEIRA APOIADO PASSAGEM BELA VISTA - 93 MP	3932116	TUBO PONTA E BOLSA P/ ST DN600	167505 CAPTAÇÃO DE ÁGUA	12/10/54	432.10	384.21	00.04.09	37.92	54005 SANT'ORBAN CANALIZACAO LTDA	432.10	63	149458
10/05/07	258	999	432 DISTRIBUICAO - AGUA	11 RIBEIRA APOIADO PASSAGEM BELA VISTA - 93 MP	3932119	TUBO PONTA E BOLSA P/ ST DN600	167505 CAPTAÇÃO DE ÁGUA	12/10/54	432.10	384.21	00.04.09	37.92	54005 SANT'ORBAN CANALIZACAO LTDA	432.10	63	149458
10/05/07	258	999	432 DISTRIBUICAO - AGUA	11 RIBEIRA APOIADO PASSAGEM BELA VISTA - 93 MP	3932122	TUBO PONTA E BOLSA P/ ST DN600	167505 CAPTAÇÃO DE ÁGUA	12/10/54	432.10	384.21	00.04.09	37.92	54005 SANT'ORBAN CANALIZACAO LTDA	432.10	63	149458
10/05/07	258	999	432 DISTRIBUICAO - AGUA	11 RIBEIRA APOIADO PASSAGEM BELA VISTA - 93 MP	3932125	TUBO PONTA E BOLSA P/ ST DN600	167505 CAPTAÇÃO DE ÁGUA	12/10/54	432.10	384.21	00.04.09	37.92	54005 SANT'ORBAN CANALIZACAO LTDA	432.10	63	149458
10/05/07	258	999	432 DISTRIBUICAO - AGUA	11 RIBEIRA APOIADO PASSAGEM BELA VISTA - 93 MP	3932128	TUBO PONTA E BOLSA P/ ST DN600	167505 CAPTAÇÃO DE ÁGUA	12/10/54	432.10	384.21	00.04.09	37.92	54005 SANT'ORBAN CANALIZACAO LTDA	432.10	63	149458
10/05/07	258	999	432 DISTRIBUICAO - AGUA	11 RIBEIRA APOIADO PASSAGEM BELA VISTA - 93 MP	3932131	TUBO PONTA E BOLSA P/ ST DN600	167505 CAPTAÇÃO DE ÁGUA	12/10/54	432.10	384.21	00.04.09	37.92	54005 SANT'ORBAN CANALIZACAO LTDA	432.10	63	149458
10/05/07	258	999	432 DISTRIBUICAO - AGUA	11 RIBEIRA APOIADO PASSAGEM BELA VISTA - 93 MP	3932134	TUBO PONTA E BOLSA P/ ST DN600	167505 CAPTAÇÃO DE ÁGUA	12/10/54	432.10	384.21	00.04.09	37.92	54005 SANT'ORBAN CANALIZACAO LTDA	432.10	63	149458
10/05/07	258	999	432 DISTRIBUICAO - AGUA	11 RIBEIRA APOIADO PASSAGEM BELA VISTA - 93 MP	3932137	TUBO PONTA E BOLSA P/ ST DN600	167505 CAPTAÇÃO DE ÁGUA	12/10/54	432.10	384.21	00.04.09	37.92	54005 SANT'ORBAN CANALIZACAO LTDA	432.10	63	149458
10/05/07	258	999	432 DISTRIBUICAO - AGUA	11 RIBEIRA APOIADO PASSAGEM BELA VISTA - 93 MP	3932140	TUBO PONTA E BOLSA P/ ST DN600	167505 CAPTAÇÃO DE ÁGUA	12/10/54	432.10	384.21	00.04.09	37.92	54005 SANT'ORBAN CANALIZACAO LTDA	432.10	63	149458
10/05/07	258	999	432 DISTRIBUICAO - AGUA	11 RIBEIRA APOIADO PASSAGEM BELA VISTA - 93 MP	3932143	TUBO PONTA E BOLSA P/ ST DN600	167505 CAPTAÇÃO DE ÁGUA	12/10/54	432.10	384.21	00.04.09	37.92	54005 SANT'ORBAN CANALIZACAO LTDA	432.10	63	149458
10/05/07	258	999	432 DISTRIBUICAO - AGUA	11 RIBEIRA APOIADO PASSAGEM BELA VISTA - 93 MP	3932146	TUBO PONTA E BOLSA P/ ST DN600	167505 CAPTAÇÃO DE ÁGUA	12/10/54	432.10	384.21	00.04.09	37.92	54005 SANT'ORBAN CANALIZACAO LTDA	432.10	63	149458
10/05/07	258	999	432 DISTRIBUICAO - AGUA	11 RIBEIRA APOIADO PASSAGEM BELA VISTA - 93 MP	3932149	TUBO PONTA E BOLSA P/ ST DN600	167505 CAPTAÇÃO DE ÁGUA	12/10/54	432.10	384.21	00.04.09	37.92	54005 SANT'ORBAN CANALIZACAO LTDA	432.10	63	149458
10/05/07	258	999	432 DISTRIBUICAO - AGUA	11 RIBEIRA APOIADO PASSAGEM BELA VISTA - 93 MP	3932152	TUBO PONTA E BOLSA P/ ST DN600	167505 CAPTAÇÃO DE ÁGUA	12/10/54	432.10	384.21	00.04.09	37.92	54005 SANT'ORBAN CANALIZACAO LTDA	432.10	63	149458
10/05/07	258	999	432 DISTRIBUICAO - AGUA	11 RIBEIRA APOIADO PASSAGEM BELA VISTA - 93 MP	3932155	TUBO PONTA E BOLSA P/ ST DN600	167505 CAPTAÇÃO DE ÁGUA	12/10/54	432.10	384.21	00.04.09	37.92	54005 SANT'ORBAN CANALIZACAO LTDA	432.10	63	149458
10/05/07	258	999	432 DISTRIBUICAO - AGUA	11 RIBEIRA APOIADO PASSAGEM BELA VISTA - 93 MP	3932158	TUBO PONTA E BOLSA P/ ST DN600	167505 CAPTAÇÃO DE ÁGUA	12/10/54	432.10	384.21	00.04.09	37.92	54005 SANT'ORBAN CANALIZACAO LTDA	432.10	63	149458
10/05/07	258	999	432 DISTRIBUICAO - AGUA	11 RIBEIRA APOIADO PASSAGEM BELA VISTA - 93 MP	3932161	TUBO PONTA E BOLSA P/ ST DN600	167505 CAPTAÇÃO DE ÁGUA	12/10/54	432.10	384.21	00.04.09	37.92	54005 SANT'ORBAN CANALIZACAO LTDA	432.10	63	149458
10/05/07	258	999	432 DISTRIBUICAO - AGUA	11 RIBEIRA APOIADO PASSAGEM BELA VISTA - 93 MP	3932164	TUBO PONTA E BOLSA P/ ST DN600	167505 CAPTAÇÃO DE ÁGUA	12/10/54	432.10	384.21	00.04.09	37.92	54005 SANT'ORBAN CANALIZACAO LTDA	432.10	63	149458
10/05/07	258	999	432 DISTRIBUICAO - AGUA	11 RIBEIRA APOIADO PASSAGEM BELA VISTA - 93 MP	3932167	TUBO PONTA E BOLSA P/ ST DN600	167505 CAPTAÇÃO DE ÁGUA	12/10/54	432.10	384.21	00.04.09	37.92	54005 SANT'ORBAN CANALIZACAO LTDA	432.10	63	149458
10/05/07	258	999	432 DISTRIBUICAO - AGUA	11 RIBEIRA APOIADO PASSAGEM BELA VISTA - 93 MP	3932170	TUBO PONTA E BOLSA P/ ST DN600	167505 CAPTAÇÃO DE ÁGUA	12/10/54	432.10	384.21	00.04.09	37.92	54005 SANT'ORBAN CANALIZACAO LTDA	432.10	63	149458
10/05/07	258	999	432 DISTRIBUICAO - AGUA	11 RIBEIRA APOIADO PASSAGEM BELA VISTA - 93 MP	3932173	TUBO PONTA E BOLSA P/ ST DN600	167505 CAPTAÇÃO DE ÁGUA	12/10/54	432.10	384.21	00.04.09	37.92	54005 SANT'ORBAN CANALIZACAO LTDA	432.10	63	149458
10/05/07	258	999	432 DISTRIBUICAO - AGUA	11 RIBEIRA APOIADO PASSAGEM BELA VISTA - 93 MP	3932176	TUBO PONTA E BOLSA P/ ST DN600	167505 CAPTAÇÃO DE ÁGUA	12/10/54	432.10	384.21	00.04.09	37.92	54005 SANT'ORBAN CANALIZACAO LTDA	432.10	63	149458
10/05/07	258	999

10/05/07	258	999	432 DISTRIBUICAO - AGUA	11 RIBEIRA APOIADO PARAGUAIRA MILA VISTA - 93 MP	3934806	TUBO PONTA E BOLSA P/ ST DN600	167505 CAPTAÇÃO DE ÁGUA	12/05/54	432.10	384.20	00.04.00	37.92	54000	SANT'OBANA CANAL/ADUTORA	432.10	60	148029
10/05/07	258	999	432 DISTRIBUICAO - AGUA	11 RIBEIRA APOIADO PARAGUAIRA MILA VISTA - 93 MP	3934794	TUBO PONTA E BOLSA P/ ST DN600	167505 CAPTAÇÃO DE ÁGUA	12/05/54	432.10	384.20	00.04.00	37.92	54000	SANT'OBANA CANAL/ADUTORA	432.10	60	148017
10/05/07	258	999	432 DISTRIBUICAO - AGUA	11 RIBEIRA APOIADO PARAGUAIRA MILA VISTA - 93 MP	3934795	TUBO PONTA E BOLSA P/ ST DN600	167505 CAPTAÇÃO DE ÁGUA	12/05/54	432.10	384.20	00.04.00	37.92	54000	SANT'OBANA CANAL/ADUTORA	432.10	60	148017
10/05/07	258	999	432 DISTRIBUICAO - AGUA	11 RIBEIRA APOIADO PARAGUAIRA MILA VISTA - 93 MP	3934808	TUBO PONTA E BOLSA P/ ST DN600	167505 CAPTAÇÃO DE ÁGUA	12/05/54	432.10	384.20	00.04.00	37.92	54000	SANT'OBANA CANAL/ADUTORA	432.10	60	148029
10/05/07	258	999	432 DISTRIBUICAO - AGUA	11 RIBEIRA APOIADO PARAGUAIRA MILA VISTA - 93 MP	3934808	TUBO PONTA E BOLSA P/ ST DN600	167505 CAPTAÇÃO DE ÁGUA	12/05/54	432.10	384.20	00.04.00	37.92	54000	SANT'OBANA CANAL/ADUTORA	432.10	60	148029
10/05/07	258	999	432 DISTRIBUICAO - AGUA	11 RIBEIRA APOIADO PARAGUAIRA MILA VISTA - 93 MP	3934812	TUBO PONTA E BOLSA P/ ST DN600	167505 CAPTAÇÃO DE ÁGUA	12/05/54	432.10	384.20	00.04.00	37.92	54000	SANT'OBANA CANAL/ADUTORA	432.10	60	148029
10/05/07	258	999	432 DISTRIBUICAO - AGUA	11 RIBEIRA APOIADO PARAGUAIRA MILA VISTA - 93 MP	3934798	TUBO PONTA E BOLSA P/ ST DN600	167505 CAPTAÇÃO DE ÁGUA	12/05/54	432.10	384.20	00.04.00	37.92	54000	SANT'OBANA CANAL/ADUTORA	432.10	60	148017
10/05/07	258	999	432 DISTRIBUICAO - AGUA	11 RIBEIRA APOIADO PARAGUAIRA MILA VISTA - 93 MP	3934798	TUBO PONTA E BOLSA P/ ST DN600	167505 CAPTAÇÃO DE ÁGUA	12/05/54	432.10	384.20	00.04.00	37.92	54000	SANT'OBANA CANAL/ADUTORA	432.10	60	148017
10/05/07	258	999	432 DISTRIBUICAO - AGUA	11 RIBEIRA APOIADO PARAGUAIRA MILA VISTA - 93 MP	3934791	TUBO PONTA E BOLSA P/ ST DN600	167505 CAPTAÇÃO DE ÁGUA	12/05/54	432.10	384.20	00.04.00	37.92	54000	SANT'OBANA CANAL/ADUTORA	432.10	60	148017
10/05/07	258	999	432 DISTRIBUICAO - AGUA	11 RIBEIRA APOIADO PARAGUAIRA MILA VISTA - 93 MP	3934791	TUBO PONTA E BOLSA P/ ST DN600	167505 CAPTAÇÃO DE ÁGUA	12/05/54	432.10	384.20	00.04.00	37.92	54000	SANT'OBANA CANAL/ADUTORA	432.10	60	148017
10/05/07	258	999	432 DISTRIBUICAO - AGUA	11 RIBEIRA APOIADO PARAGUAIRA MILA VISTA - 93 MP	3934734	TUBO PONTA E BOLSA P/ ST DN600	167505 CAPTAÇÃO DE ÁGUA	12/05/54	432.10	384.20	00.04.00	37.92	54000	SANT'OBANA CANAL/ADUTORA	432.10	60	148017
10/05/07	258	999	432 DISTRIBUICAO - AGUA	11 RIBEIRA APOIADO PARAGUAIRA MILA VISTA - 93 MP	3934734	TUBO PONTA E BOLSA P/ ST DN600	167505 CAPTAÇÃO DE ÁGUA	12/05/54	432.10	384.20	00.04.00	37.92	54000	SANT'OBANA CANAL/ADUTORA	432.10	60	148017
10/05/07	258	999	432 DISTRIBUICAO - AGUA	11 RIBEIRA APOIADO PARAGUAIRA MILA VISTA - 93 MP	3934735	TUBO PONTA E BOLSA P/ ST DN600	167505 CAPTAÇÃO DE ÁGUA	12/05/54	432.10	384.20	00.04.00	37.92	54000	SANT'OBANA CANAL/ADUTORA	432.10	60	148017
10/05/07	258	999	432 DISTRIBUICAO - AGUA	11 RIBEIRA APOIADO PARAGUAIRA MILA VISTA - 93 MP	3934735	TUBO PONTA E BOLSA P/ ST DN600	167505 CAPTAÇÃO DE ÁGUA	12/05/54	432.10	384.20	00.04.00	37.92	54000	SANT'OBANA CANAL/ADUTORA	432.10	60	148017
10/05/07	258	999	432 DISTRIBUICAO - AGUA	11 RIBEIRA APOIADO PARAGUAIRA MILA VISTA - 93 MP	3934717	TUBO PONTA E BOLSA P/ ST DN600	167505 CAPTAÇÃO DE ÁGUA	12/05/54	432.10	384.20	00.04.00	37.92	54000	SANT'OBANA CANAL/ADUTORA	432.10	60	148017
10/05/07	258	999	432 DISTRIBUICAO - AGUA	11 RIBEIRA APOIADO PARAGUAIRA MILA VISTA - 93 MP	3934717	TUBO PONTA E BOLSA P/ ST DN600	167505 CAPTAÇÃO DE ÁGUA	12/05/54	432.10	384.20	00.04.00	37.92	54000	SANT'OBANA CANAL/ADUTORA	432.10	60	148017
10/05/07	258	999	432 DISTRIBUICAO - AGUA	11 RIBEIRA APOIADO PARAGUAIRA MILA VISTA - 93 MP	3934750	TUBO PONTA E BOLSA P/ ST DN600	167505 CAPTAÇÃO DE ÁGUA	12/05/54	432.10	384.20	00.04.00	37.92	54000	SANT'OBANA CANAL/ADUTORA	432.10	60	148017
10/05/07	258	999	432 DISTRIBUICAO - AGUA	11 RIBEIRA APOIADO PARAGUAIRA MILA VISTA - 93 MP	3934750	TUBO PONTA E BOLSA P/ ST DN600	167505 CAPTAÇÃO DE ÁGUA	12/05/54	432.10	384.20	00.04.00	37.92	54000	SANT'OBANA CANAL/ADUTORA	432.10	60	148017
10/05/07	258	999	432 DISTRIBUICAO - AGUA	11 RIBEIRA APOIADO PARAGUAIRA MILA VISTA - 93 MP	3934752	TUBO PONTA E BOLSA P/ ST DN600	167505 CAPTAÇÃO DE ÁGUA	12/05/54	432.10	384.20	00.04.00	37.92	54000	SANT'OBANA CANAL/ADUTORA	432.10	60	148017
10/05/07	258	999	432 DISTRIBUICAO - AGUA	11 RIBEIRA APOIADO PARAGUAIRA MILA VISTA - 93 MP	3934752	TUBO PONTA E BOLSA P/ ST DN600	167505 CAPTAÇÃO DE ÁGUA	12/05/54	432.10	384.20	00.04.00	37.92	54000	SANT'OBANA CANAL/ADUTORA	432.10	60	148017
10/05/07	258	999	432 DISTRIBUICAO - AGUA	11 RIBEIRA APOIADO PARAGUAIRA MILA VISTA - 93 MP	3934753	TUBO PONTA E BOLSA P/ ST DN600	167505 CAPTAÇÃO DE ÁGUA	12/05/54	432.10	384.20	00.04.00	37.92	54000	SANT'OBANA CANAL/ADUTORA	432.10	60	148017
10/05/07	258	999	432 DISTRIBUICAO - AGUA	11 RIBEIRA APOIADO PARAGUAIRA MILA VISTA - 93 MP	3934753	TUBO PONTA E BOLSA P/ ST DN600	167505 CAPTAÇÃO DE ÁGUA	12/05/54	432.10	384.20	00.04.00	37.92	54000	SANT'OBANA CANAL/ADUTORA	432.10	60	148017
10/05/07	258	999	432 DISTRIBUICAO - AGUA	11 RIBEIRA APOIADO PARAGUAIRA MILA VISTA - 93 MP	3934755	TUBO PONTA E BOLSA P/ ST DN600	167505 CAPTAÇÃO DE ÁGUA	12/05/54	432.10	384.20	00.04.00	37.92	54000	SANT'OBANA CANAL/ADUTORA	432.10	60	148017
10/05/07	258	999	432 DISTRIBUICAO - AGUA	11 RIBEIRA APOIADO PARAGUAIRA MILA VISTA - 93 MP	3934755	TUBO PONTA E BOLSA P/ ST DN600	167505 CAPTAÇÃO DE ÁGUA	12/05/54	432.10	384.20	00.04.00	37.92	54000	SANT'OBANA CANAL/ADUTORA	432.10	60	148017
10/05/07	258	999	432 DISTRIBUICAO - AGUA	11 RIBEIRA APOIADO PARAGUAIRA MILA VISTA - 93 MP	3934756	TUBO PONTA E BOLSA P/ ST DN600	167505 CAPTAÇÃO DE ÁGUA	12/05/54	432.10	384.20	00.04.00	37.92	54000	SANT'OBANA CANAL/ADUTORA	432.10	60	148017
10/05/07	258	999	432 DISTRIBUICAO - AGUA	11 RIBEIRA APOIADO PARAGUAIRA MILA VISTA - 93 MP	3934756	TUBO PONTA E BOLSA P/ ST DN600	167505 CAPTAÇÃO DE ÁGUA	12/05/54	432.10	384.20	00.04.00	37.92	54000	SANT'OBANA CANAL/ADUTORA	432.10	60	148017
10/05/07	258	999	432 DISTRIBUICAO - AGUA	11 RIBEIRA APOIADO PARAGUAIRA MILA VISTA - 93 MP	3934757	TUBO PONTA E BOLSA P/ ST DN600	167505 CAPTAÇÃO DE ÁGUA	12/05/54	432.10	384.20	00.04.00	37.92	54000	SANT'OBANA CANAL/ADUTORA	432.10	60	148017
10/05/07	258	999	432 DISTRIBUICAO - AGUA	11 RIBEIRA APOIADO PARAGUAIRA MILA VISTA - 93 MP	3934757	TUBO PONTA E BOLSA P/ ST DN600	167505 CAPTAÇÃO DE ÁGUA	12/05/54	432.10	384.20	00.04.00	37.92	54000	SANT'OBANA CANAL/ADUTORA	432.10	60	148017
10/05/07	258	999	432 DISTRIBUICAO - AGUA	11 RIBEIRA APOIADO PARAGUAIRA MILA VISTA - 93 MP	3934758	TUBO PONTA E BOLSA P/ ST DN600	167505 CAPTAÇÃO DE ÁGUA	12/05/54	432.10	384.20	00.04.00	37.92	54000	SANT'OBANA CANAL/ADUTORA	432.10	60	148017
10/05/07	258	999	432 DISTRIBUICAO - AGUA	11 RIBEIRA APOIADO PARAGUAIRA MILA VISTA - 93 MP	3934758	TUBO PONTA E BOLSA P/ ST DN600	167505 CAPTAÇÃO DE ÁGUA	12/05/54	432.10	384.20	00.04.00	37.92	54000	SANT'OBANA CANAL/ADUTORA	432.10	60	148017
10/05/07	258	999	432 DISTRIBUICAO - AGUA	11 RIBEIRA APOIADO PARAGUAIRA MILA VISTA - 93 MP	3934759	TUBO PONTA E BOLSA P/ ST DN600	167505 CAPTAÇÃO DE ÁGUA	12/05/54	432.10	384.20	00.04.00	37.92	54000	SANT'OBANA CANAL/ADUTORA	432.10	60	148017
10/05/07	258	999	432 DISTRIBUICAO - AGUA	11 RIBEIRA APOIADO PARAGUAIRA MILA VISTA - 93 MP	3934759	TUBO PONTA E BOLSA P/ ST DN600	167505 CAPTAÇÃO DE ÁGUA	12/05/54	432.10	384.20	00.04.00	37.92	54000	SANT'OBANA CANAL/ADUTORA	432.10	60	148017
10/05/07	258	999	432 DISTRIBUICAO - AGUA	11 RIBEIRA APOIADO PARAGUAIRA MILA VISTA - 93 MP	3934762	TUBO PONTA E BOLSA P/ ST DN600	167505 CAPTAÇÃO DE ÁGUA	12/05/54	432.10	384.20	00.04.00	37.92	54000	SANT'OBANA CANAL/ADUTORA	432.10	60	148017
10/05/07	258	999	432 DISTRIBUICAO - AGUA	11 RIBEIRA APOIADO PARAGUAIRA MILA VISTA - 93 MP	3934762	TUBO PONTA E BOLSA P/ ST DN600	167505 CAPTAÇÃO DE ÁGUA	12/05/54	432.10	384.20	00.04.00	37.92	54000	SANT'OBANA CANAL/ADUTORA	432.10	60	148017
10/05/07	258	999	432 DISTRIBUICAO - AGUA	11 RIBEIRA APOIADO PARAGUAIRA MILA VISTA - 93 MP	3934763	TUBO PONTA E BOLSA P/ ST DN600	167505 CAPTAÇÃO DE ÁGUA	12/05/54	432.10	384.20	00.04.00	37.92	54000	SANT'OBANA CANAL/ADUTORA	432.10	60	148017
10/05/07	258	999	432 DISTRIBUICAO - AGUA	11 RIBEIRA APOIADO PARAGUAIRA MILA VISTA - 93 MP	3934763	TUBO PONTA E BOLSA P/ ST DN600	167505 CAPTAÇÃO DE ÁGUA	12/05/54	432.10	384.20	00.04.00	37.92	54000	SANT'OBANA CANAL/ADUTORA	432.10	60	148017
10/05/07	258	999	432 DISTRIBUICAO - AGUA	11 RIBEIRA APOIADO PARAGUAIRA MILA VISTA - 93 MP	3934764	TUBO PONTA E BOLSA P/ ST DN600	167505 CAPTAÇÃO DE ÁGUA	12/05/54	432.10	384.20	00.04.00	37.92	54000	SANT'OBANA CANAL/ADUTORA	432.10	60	148017
10/05/07	258	999	432 DISTRIBUICAO - AGUA	11 RIBEIRA APOIADO PARAGUAIRA MILA VISTA - 93 MP	3934764	TUBO PONTA E BOLSA P/ ST DN600	167505 CAPTAÇÃO DE ÁGUA	12/05/54	432.10	384.20	00.04.00	37.92	54000	SANT'OBANA CANAL/ADUTORA	432.10	60	148017
10/05/07	258	999	432 DISTRIBUICAO - AGUA	11 RIBEIRA APOIADO PARAGUAIRA MILA VISTA - 93 MP	3934765	TUBO PONTA E BOLSA P/ ST DN600	167505 CAPTAÇÃO DE ÁGUA	12/05/54	432.10	384.20	00.04.00	37.92	54000	SANT'OBANA CANAL/ADUTORA	432.10	60	148017
10/05/07	258	999	432 DISTRIBUICAO - AGUA	11 RIBEIRA APOIADO PARAGUAIRA MILA VISTA - 93 MP	3934765	TUBO PONTA E BOLSA P/ ST DN600	167505 CAPTAÇÃO DE ÁGUA	12/05/54	432.10	384.20	00.04.00	37.92	54000	SANT'OBANA CANAL/ADUTORA	432.10	60	148017
10/05/07	258	999	432 DISTRIBUICAO - AGUA	11 RIBEIRA APOIADO PARAGUAIRA MILA VISTA - 93 MP	3934766	TUBO PONTA E BOLSA P/ ST DN600	167505 CAPTAÇÃO DE ÁGUA	12/05/54	432.10	384.20	00.04.00	37.92	54000	SANT'OBANA CANAL/ADUTORA	432.10	60	148017
10/05/07	258	999	432 DISTRIBUICAO - AGUA	11 RIBEIRA APOIADO PARAGUAIRA MILA VISTA - 93 MP	3934766	TUBO PONTA E BOLSA P/ ST DN600	167505 CAPTAÇÃO DE ÁGUA	12/05/54	432.10	384.20	00.04.00	37.92	54000	SANT'OBANA CANAL/ADUTORA	432.10	60	148017
10/05/07	258	999	432 DISTRIBUICAO - AGUA	11 RIBEIRA APOIADO PARAGUAIRA MILA VISTA - 93 MP	3934767	TUBO PONTA E BOLSA P/ ST DN600	167505 CAPTAÇÃO DE ÁGUA	12/05/54	432.10	384.20	00.04.00	37.92	54000	SANT'OBANA CANAL/ADUTORA	432.10	60	148017
10/05/07	258	999	432 DISTRIBUICAO - AGUA	11 RIBEIRA APOIADO PARAGUAIRA MILA VISTA - 93 MP	3934767	TUBO PONTA E BOLSA P/ ST DN600	167505 CAPTAÇÃO DE ÁGUA	12/05/54	432.10	384.20	00.04.00	37.92	54000	SANT'OBANA CANAL/ADUTORA	432.10	60	148017
10/05/07	258	999	432 DISTRIBUICAO - AGUA	11 RIBEIRA APOIADO PARAGUAIRA MILA VISTA - 93 MP	3934768	TUBO PONTA E BOLSA P/ ST DN600	167505 CAPTAÇÃO DE ÁGUA	12/05/54	432.10	384.20	00.04.00	37.92	54000	SANT'OBANA CANAL/ADUTORA	432.10	60	148017
10/05/07	258	999	432 DISTRIBUICAO - AGUA	11 RIBEIRA APOIADO PARAGUAIRA MILA VISTA - 93 MP	3934768	TUBO PONTA E BOLSA P/ ST DN600	167505 CAPTAÇÃO DE ÁGUA	12/05/54	432.10	384.20	00.04.00	37.92	54000	SANT'OBANA CANAL/ADUTORA	432.10	60	148017
10/05/07	258	999	432 DISTRIBUICAO - AGUA	11 RIBEIRA APOIADO PARAGUAIRA MILA VISTA - 93 MP	3934769	TUBO PONTA E BOLSA P/ ST DN600	167505 CAPTAÇÃO DE ÁGUA	12/05/54	432.10	384.20	00.04.00	37.92	54000	SANT'OBANA CANAL/ADUTORA	432.10	60	148017
10/05/07	258	999	432 DISTRIBUICAO - AGUA	11 RIBEIRA APOIADO PARAGUAIRA MILA VISTA - 93 MP	3934769	TUBO PONTA E BOLSA P/ ST DN600	167505 CAPTAÇÃO DE ÁGUA	12/05/54	432.10	384.20	00.04.00	37.92	54000	SANT'OBANA CANAL/ADUTORA	432.10	60	148017
10/05/07	258	999	432 DISTRIBUICAO - AGUA	11 RIBEIRA APOIADO PARAGUAIRA MILA VISTA - 93 MP	3934770	TUBO PONTA E BOLSA P/ ST DN600	167505 CAPTAÇÃO DE ÁGUA	12/05/54	432.10	384.20	00.04.00	37.92	54000	SANT'OBANA CANAL/ADUTORA	432.10	60	148017
10/05/07	258	999	432 DISTRIBUICAO - AGUA	11 RIBEIRA APOIADO PARAGUAIRA MILA VISTA - 93 MP	3934770	TUBO PONTA E BOLSA P/ ST DN600	167505 CAPTAÇÃO DE ÁGUA	12/05/54	432.10	384.20	00.04.00	37.92	54000	SANT'OBANA CANAL/ADUTORA	432.10	60	148017
10/05/07	258	999	432 DISTRIBUICAO - AGUA	11 RIBEIRA APOIADO PARAGUAIRA MILA VISTA - 93 MP	3934771	TUBO PONTA E BOLSA P/ ST DN600	167505 CAPTAÇÃO DE ÁGUA	12/05/54	432.10	384.20	00.04.00	37.92	54000	SANT'OBANA CANAL/ADUTORA	432.10	60	148017
10/05/07	258	999	432 DISTRIBUICAO - AGUA	11 RIBEIRA APOIADO PARAGUAIRA MILA VISTA - 93 MP	3934771	TUBO PONTA E BOLSA P/ ST DN600	167505 CAPTAÇÃO DE ÁGUA	12/05/54	432.10	384.20	00.04.00	37.92	54000	SANT'OBANA CANAL/ADUTORA	432.10	60	148017
10/05/07	258	999	432 DISTRIBUICAO - AGUA	11 RIBEIRA APOIADO PARAGUAIRA MILA VISTA - 93 MP	3934772	TUBO PONTA E BOLSA P/ ST DN600	167505 CAPTAÇÃO DE ÁGUA	12/05/54	432.10	384.20	00.04.00	37.92	54000	SANT'OBANA CANAL/ADUTORA	432.10	60	148017
10/05/07	258	999	432 DISTRIBUICAO - AGUA	11 RIBEIRA APOIADO PARAGUAIRA MILA VISTA - 93 MP	3934772	TUBO PONTA E BOLSA P/ ST DN600	167505 CAPTAÇÃO DE ÁGUA	12/05/54	432.10	384.20	00.04.00	37.92	54000	SANT'OBANA CANAL/ADUTORA	432.10	60	148017
10/05/07	258	999	432 DISTRIBUICAO - AGUA	11 RIBEIRA APOIADO PARAGUAIRA MILA VISTA - 93 MP	3934773	TUBO PONTA E BOLSA P/ ST DN600	167505 CAPTAÇÃO DE ÁGUA	12/05/54	432.10	384.20	00.04.00	37.92	54000	SANT'OBANA CANAL/ADUTORA	432.10	60	148017
10/05/07	258	999	432 DISTRIBUICAO - AGUA	11 RIBEIRA APOIADO PARAGUAIRA MILA VISTA - 93 MP	3934773	TUBO PONTA E BOLSA P/ ST DN600	167505 CAPTAÇÃO DE ÁGUA	12/05/54	432.10	384.20	00.04.00	37.92	54000	SANT'OBANA CANAL/ADUTORA	432.10	60	148017
10/05/07	258	999	432 DISTRIBUICAO - AGUA	11 RIBEIRA APOIADO PARAGUAIRA MILA VISTA - 93 MP	3934774	TUBO PONTA E BOLSA P/ ST DN600	167505 CAPTAÇÃO DE ÁGUA	12/05/54	432.10	384.20	00.04.00	37.92	54000	SANT'OBANA CANAL/ADUTORA	432.10	60	148017
10/05/07	258	999	432 DISTRIBUICAO - AGUA	11 RIBEIRA APOIADO PARAGUAIRA MILA VISTA - 93 MP	3934774	TUBO PONTA E BOLSA P/ ST DN600	167505 CAPTAÇÃO DE ÁGUA	12/05/54	432.10	384.20	00.04.00	37.92	54000	SANT'OBANA CANAL/ADUTORA	432.10	60	148017
10/05/07	258	999	432 DISTRIBUICAO - AGUA	11 RIBEIRA APOIADO PARAGUAIRA MILA VISTA - 93 MP	3934775	TUBO PONTA E BOLSA P/ ST DN600	167505 CAPTAÇÃO DE ÁGUA	12/05/54	432.10	384.20	00.04.00	37.92	54000	SANT'OBANA CANAL/ADUTORA	432.10	60	148017
10/05/07	258	999	432 DISTRIBUICAO - AGUA	11 RIBEIRA APOIADO PARAGUAIRA MILA VISTA - 93 MP	3934775	TUBO PONTA E BOLSA P/ ST DN600	167505 CAPTAÇÃO DE ÁGUA	12/05/54	432.10	384.20	00.04.00	37.92	54000	SANT'OBANA CANAL/ADUTORA	432.10	60	148017
10/05/07	258	999	432 DISTRIBUICAO - AGUA	11 RIBEIRA APOIADO PARAGUAIRA MILA VISTA - 93 MP	3934776	TUBO PONTA E BOLSA P/ ST DN600	167505 CAPTAÇÃO DE ÁGUA	12/05/54	432.10	384.20	00.04.00	37.92	54000	SANT'OBANA CANAL/ADUTORA	432.10	60	148017
10/05/07	258	999	432 DISTRIBUICAO - AGUA	11 RIBEIRA APOIADO PARAGUAIRA MILA VISTA - 93 MP	3934776	TUBO PONTA E BOLSA P/ ST DN600	167505 CAPTAÇÃO DE ÁGUA	12/05/54	432.10	384.20	00.04.00	37.92	54000	SANT'OBANA CANAL/ADUTORA	432.10	60	148017
10/05/07	258	999	432 DISTRIBUICAO - AGUA	11 RIBEIRA APOIADO PARAGUAIRA MILA VISTA - 93 MP	3934777	TUBO PONTA E BOLSA P/ ST DN600	167505 CAPTAÇÃO DE ÁGUA	12/05/54	432.10	384.20	00.04.00	37.92	54000	SANT'OBANA CANAL/ADUTORA	432.10	60	148017
10/05/07	258	999	432 DISTRIBUICAO - AGUA	11 RIBEIRA APOIADO PARAGUAIRA MILA VISTA - 93 MP	3934777	TUBO PONTA E BOLSA P/ ST DN600	167505 CAPTAÇÃO DE ÁGUA	12/05/54	432.10	384.20	00.04.00	37.92	54000	SANT'OBANA CANAL/ADUTORA	432.10	60	148017
10/05/07	258	999	432 DISTRIBUICAO - AGUA	11 RIBEIRA APOIADO PARAGUAIRA MILA VISTA - 93 MP	3934778	TUBO PONTA E BOLSA P/ ST DN600	167505 CAPTAÇÃO DE ÁGUA	12/05/54	432.10	384.20	00.04.00	37.92	54000	SANT'OBANA CANAL/ADUTORA	432.10	60	148017
10/05/07	258	999	432 DISTRIBUICAO - AGUA	11 RIBEIRA APOIADO PARAGUAIRA MILA VISTA - 93 MP	3934778	TUBO PONTA E BOLSA P/ ST DN600	167505 CAPTAÇÃO DE ÁGUA	12/05/54	432.10	384.20	00.04.00	37.92	54000	SANT'OBANA CANAL/ADUTORA	432.10	60	148017
10/05/07	258	999	432 DISTRIBUICAO - AGUA	11 RIBEIRA APOIADO PARAGUAIRA MILA VISTA - 93 MP	3934779	TUBO PONTA E BOLSA P/ ST DN600	167505 CAPTAÇÃO DE ÁGUA	12/05/54	432.10	384.20	00.04.00	37.92	54000	SANT'OBANA CANAL/ADUTORA	432.10	60	148017
10/05/07	258	999	432 DISTRIBUICAO - AGUA	11 RIBEIRA APOIADO PARAGUAIRA MILA VISTA - 93 MP	3934779	TUBO PONTA E BOLSA P/ ST DN600	167505 CAPTAÇÃO DE ÁGUA	12/05/54	432.10	384.20	00.04.00	37.92	54000	SANT'OBANA CANAL/ADUTORA	432.10	60	148017
10/05/07	258	999	432 DISTRIBUICAO - AGUA	11 RIBEIRA APOIADO PARAGUAIRA MILA VISTA - 93 MP	3934780	TUBO PONTA E BOLSA P/ ST DN600	167505 CAPTAÇÃO DE ÁGUA	12/05/54	432.10	384.20	00.04.00	37.92	54000	SANT'OBANA CANAL/ADUTORA	432.10	60	148017
10/05/07	258	999	432 DISTRIBUICAO - AGUA	11 RIBEIRA APOIADO PARAGUAIRA MILA VISTA - 93 MP	3934780	TUBO PONTA E BOLSA P/ ST DN600	167505 CAPTAÇÃO DE ÁGUA	12/05/54	432.10	384.20	00.04.00	37.92	54000	SANT'OBANA CANAL/ADUTORA	432.10	60	148017
10/05/07	258	999	432 DISTRIBUICAO - AGUA	11 RIBEIRA APOIADO PARAGUAIRA MILA VISTA - 93 MP	3934781	TUBO PONTA E BOLSA P/ ST DN600	167505 CAPTAÇÃO DE ÁGUA	12/05/54	432.10	384.20	00.04.00	37.92	54000	SANT'OBANA CANAL/ADUTORA	432.10	60	148017
10/05/07	258	999	432 DISTRIBUICAO - AGUA	11 RIBEIRA APOIADO PARAGUAIRA MILA VISTA - 93 MP	3934781	TUBO PONTA E BOLSA P/ ST DN600	167505 CAPTAÇÃO DE ÁGUA	12/05/54	432.10	384.20	00.04.00	37.92	54000	SANT'OBANA CANAL/ADUTORA	432.10	60	148017
10/05/07	258	999	432 DISTRIBUICAO - AGUA	11 RIBEIRA APOIADO PARAGUAIRA MILA VISTA - 93 MP	3934782	TUBO PONTA E BOLSA P/ ST DN600	167505 CAPTAÇÃO DE ÁGUA	12/05/54	432.10	384.20	00.04.00	37.92	54000	SANT'OBANA CANAL/ADUTORA	432.10	60	148017
10/05/07	258	999	432 DISTRIBUICAO - AGUA	11 RIBEIRA APOIADO PARAGUAIRA MILA VISTA - 93 MP	3934782	TUBO PONTA E BOLSA P/ ST DN600	167505 CAPTAÇÃO DE ÁGUA	12/05/54	432.10	384.20	00.04.00	37.92	54000	SANT'OBANA CANAL/ADUTORA	432.10	60	148017
10/05/07	258	999	432 DISTRIBUICAO - AGUA	11 RIBEIRA APOIADO PARAGUAIRA MILA VISTA - 93 MP	3934783	TUBO PONTA E BOLSA P/ ST DN600	167505 CAPTAÇÃO DE ÁGUA	12/05/54	432.10	384.20	00.04.00	37.92	54000	SANT'OBANA CANAL/ADUTORA	432.10	60	148017
10/05/07	258	999	432 DISTRIBUICAO - AGUA	11 RIBEIRA APOIADO PARAGUAIRA MILA VISTA - 93 MP	3934783	TUBO PONTA E BOLSA P/ ST DN600	167505 CAPTAÇÃO DE ÁGUA	12/05/54	432.10	384.20	00.04.00	37.92	54000	SANT'OBANA CANAL/ADUTORA	432.10	60	148017
10/05/07	258	999	432 DISTRIBUICAO - AGUA	11 RIBEIRA APOIADO PARAGUAIRA MILA VISTA - 93 MP	3934784	TUBO PONTA E BOLSA P/ ST DN600	167505 CAPTAÇÃO DE ÁGUA	12/05/54	432.10	384.20	00.04.00	37.92	54000	SANT'OBANA CANAL/ADUTORA	432.10	60	148017
10/05/07	258	999	432 DISTRIBUICAO - AGUA	11 RIBEIRA APOIADO PARAGUAIRA MILA VISTA - 93 MP	3934784	TUBO PONTA E BOLSA P/ ST DN600	167505 CAPTAÇÃO DE ÁGUA	12/05/54	432.10	384.20	00.04.00	37.92	54000	SANT'OBANA CANAL/ADUTORA	432.10	60	148017
10/05/07	258	999	432 DISTRIBUICAO - AGUA	11 RIBEIRA APOIADO PARAGUAIRA MILA VISTA - 93 MP	3934785	TUBO PONTA E BOLSA P/ ST DN600	167505 CAPTAÇÃO DE ÁGUA	12/05/54	432.10

10/05/07	258	999	432 DISTRIBUIÇÃO - AÉREA	11 RIBEIRÃO APOIADO PAUSADAIRA MILA VISTA - 69 MP	3313577	TUBO PVC/ANTI 2 BOLSA P/ 47 DN600	107570	CAPTAÇÃO DE ÁGUA	12/05/54	432.10	394.21	01/04/05	37.92	54005	SUNT DOBAN CANALIZAÇÃO LTDA	432.10	63	149956
10/05/07	258	999	432 DISTRIBUIÇÃO - AÉREA	11 RIBEIRÃO APOIADO PAUSADAIRA MILA VISTA - 69 MP	3313577	TUBO PVC/ANTI 2 BOLSA P/ 47 DN600	107570	CAPTAÇÃO DE ÁGUA	12/05/54	432.10	394.21	01/04/05	37.92	54005	SUNT DOBAN CANALIZAÇÃO LTDA	432.10	63	149951
10/05/07	258	999	432 DISTRIBUIÇÃO - AÉREA	11 RIBEIRÃO APOIADO PAUSADAIRA MILA VISTA - 69 MP	3313616

10/05/07	230	999	429 CAPTACAO SUPERFICIAL	11 MOMBAÇA (RANCHO GRANDE)	3329832	TUBO PVC DEFOFO 20 CM/300	167555 CAPTAÇÃO DE ÁGUA	11/17/54	352	320	12/07/54	32	80074 CERR PLASTIC INDUSTRIA LTDA	392	63	01/02
10/05/07	230	999	429 CAPTACAO SUPERFICIAL	11 MOMBAÇA (RANCHO GRANDE)	3329833	TUBO PVC DEFOFO 20 CM/300	167555 CAPTAÇÃO DE ÁGUA	11/17/54	352	320	12/07/54	32	80074 CERR PLASTIC INDUSTRIA LTDA	392	63	01/02
10/05/07	230	999	429 CAPTACAO SUPERFICIAL	11 MOMBAÇA (RANCHO GRANDE)	3329860	TUBO PVC DEFOFO 20 CM/300	167555 CAPTAÇÃO DE ÁGUA	11/17/54	352	320	12/07/54	32	80074 CERR PLASTIC INDUSTRIA LTDA	392	63	01/02
10/05/07	230	999	429 CAPTACAO SUPERFICIAL	11 MOMBAÇA (RANCHO GRANDE)	3329859	TUBO PVC DEFOFO 20 CM/300	167555 CAPTAÇÃO DE ÁGUA	11/17/54	352	320	12/07/54	32	80074 CERR PLASTIC INDUSTRIA LTDA	392	63	01/02
10/05/07	230	999	429 CAPTACAO SUPERFICIAL	11 MOMBAÇA (RANCHO GRANDE)	3329858	TUBO PVC DEFOFO 20 CM/300	167555 CAPTAÇÃO DE ÁGUA	11/17/54	352	320	12/07/54	32	80074 CERR PLASTIC INDUSTRIA LTDA	392	63	01/02
10/05/07	230	999	429 CAPTACAO SUPERFICIAL	11 MOMBAÇA (RANCHO GRANDE)	3329854	TUBO PVC DEFOFO 20 CM/300	167555 CAPTAÇÃO DE ÁGUA	11/17/54	352	320	12/07/54	32	80074 CERR PLASTIC INDUSTRIA LTDA	392	63	01/02
10/05/07	230	999	429 CAPTACAO SUPERFICIAL	11 MOMBAÇA (RANCHO GRANDE)	3329856	TUBO PVC DEFOFO 20 CM/300	167555 CAPTAÇÃO DE ÁGUA	11/17/54	352	320	12/07/54	32	80074 CERR PLASTIC INDUSTRIA LTDA	392	63	01/02
10/05/07	230	999	429 CAPTACAO SUPERFICIAL	11 MOMBAÇA (RANCHO GRANDE)	3329878	TUBO PVC DEFOFO 20 CM/300	167555 CAPTAÇÃO DE ÁGUA	11/17/54	352	320	12/07/54	32	80074 CERR PLASTIC INDUSTRIA LTDA	392	63	01/02
10/05/07	230	999	429 CAPTACAO SUPERFICIAL	11 MOMBAÇA (RANCHO GRANDE)	3329867	TUBO PVC DEFOFO 20 CM/300	167555 CAPTAÇÃO DE ÁGUA	11/17/54	352	320	12/07/54	32	80074 CERR PLASTIC INDUSTRIA LTDA	392	63	01/02
10/05/07	230	999	429 CAPTACAO SUPERFICIAL	11 MOMBAÇA (RANCHO GRANDE)	3329861	TUBO PVC DEFOFO 20 CM/300	167555 CAPTAÇÃO DE ÁGUA	11/17/54	352	320	12/07/54	32	80074 CERR PLASTIC INDUSTRIA LTDA	392	63	01/02
10/05/07	230	999	429 CAPTACAO SUPERFICIAL	11 MOMBAÇA (RANCHO GRANDE)	3329863	TUBO PVC DEFOFO 20 CM/300	167555 CAPTAÇÃO DE ÁGUA	11/17/54	352	320	12/07/54	32	80074 CERR PLASTIC INDUSTRIA LTDA	392	63	01/02
10/05/07	230	999	429 CAPTACAO SUPERFICIAL	11 MOMBAÇA (RANCHO GRANDE)	3329872	TUBO PVC DEFOFO 20 CM/300	167555 CAPTAÇÃO DE ÁGUA	11/17/54	352	320	12/07/54	32	80074 CERR PLASTIC INDUSTRIA LTDA	392	63	01/02
10/05/07	230	999	429 CAPTACAO SUPERFICIAL	11 MOMBAÇA (RANCHO GRANDE)	3329874	TUBO PVC DEFOFO 20 CM/300	167555 CAPTAÇÃO DE ÁGUA	11/17/54	352	320	12/07/54	32	80074 CERR PLASTIC INDUSTRIA LTDA	392	63	01/02
10/05/07	230	999	429 CAPTACAO SUPERFICIAL	11 MOMBAÇA (RANCHO GRANDE)	3329875	TUBO PVC DEFOFO 20 CM/300	167555 CAPTAÇÃO DE ÁGUA	11/17/54	352	320	12/07/54	32	80074 CERR PLASTIC INDUSTRIA LTDA	392	63	01/02
10/05/07	230	999	429 CAPTACAO SUPERFICIAL	11 MOMBAÇA (RANCHO GRANDE)	3329868	TUBO PVC DEFOFO 20 CM/300	167555 CAPTAÇÃO DE ÁGUA	11/17/54	352	320	12/07/54	32	80074 CERR PLASTIC INDUSTRIA LTDA	392	63	01/02
10/05/07	230	999	429 CAPTACAO SUPERFICIAL	11 MOMBAÇA (RANCHO GRANDE)	3329845	TUBO PVC DEFOFO 20 CM/300	167555 CAPTAÇÃO DE ÁGUA	11/17/54	352	320	12/07/54	32	80074 CERR PLASTIC INDUSTRIA LTDA	392	63	01/02
10/05/07	230	999	429 CAPTACAO SUPERFICIAL	11 MOMBAÇA (RANCHO GRANDE)	3329850	TUBO PVC DEFOFO 20 CM/300	167555 CAPTAÇÃO DE ÁGUA	11/17/54	352	320	12/07/54	32	80074 CERR PLASTIC INDUSTRIA LTDA	392	63	01/02
10/05/07	230	999	429 CAPTACAO SUPERFICIAL	11 MOMBAÇA (RANCHO GRANDE)	3329854	TUBO PVC DEFOFO 20 CM/300	167555 CAPTAÇÃO DE ÁGUA	11/17/54	352	320	12/07/54	32	80074 CERR PLASTIC INDUSTRIA LTDA	392	63	01/02
10/05/07	230	999	429 CAPTACAO SUPERFICIAL	11 MOMBAÇA (RANCHO GRANDE)	3329855	TUBO PVC DEFOFO 20 CM/300	167555 CAPTAÇÃO DE ÁGUA	11/17/54	352	320	12/07/54	32	80074 CERR PLASTIC INDUSTRIA LTDA	392	63	01/02
10/05/07	230	999	429 CAPTACAO SUPERFICIAL	11 MOMBAÇA (RANCHO GRANDE)	3329856	TUBO PVC DEFOFO 20 CM/300	167555 CAPTAÇÃO DE ÁGUA	11/17/54	352	320	12/07/54	32	80074 CERR PLASTIC INDUSTRIA LTDA	392	63	01/02
10/05/07	230	999	429 CAPTACAO SUPERFICIAL	11 MOMBAÇA (RANCHO GRANDE)	3329860	TUBO PVC DEFOFO 20 CM/300	167555 CAPTAÇÃO DE ÁGUA	11/17/54	352	320	12/07/54	32	80074 CERR PLASTIC INDUSTRIA LTDA	392	63	01/02
10/05/07	230	999	429 CAPTACAO SUPERFICIAL	11 MOMBAÇA (RANCHO GRANDE)	3329862	TUBO PVC DEFOFO 20 CM/300	167555 CAPTAÇÃO DE ÁGUA	11/17/54	352	320	12/07/54	32	80074 CERR PLASTIC INDUSTRIA LTDA	392	63	01/02
10/05/07	230	999	429 CAPTACAO SUPERFICIAL	11 MOMBAÇA (RANCHO GRANDE)	3329878	TUBO PVC DEFOFO 20 CM/300	167555 CAPTAÇÃO DE ÁGUA	11/17/54	352	320	12/07/54	32	80074 CERR PLASTIC INDUSTRIA LTDA	392	63	01/02
10/05/07	230	999	429 CAPTACAO SUPERFICIAL	11 MOMBAÇA (RANCHO GRANDE)	3329871	TUBO PVC DEFOFO 20 CM/300	167555 CAPTAÇÃO DE ÁGUA	11/17/54	352	320	12/07/54	32	80074 CERR PLASTIC INDUSTRIA LTDA	392	63	01/02
10/05/07	230	999	429 CAPTACAO SUPERFICIAL	11 MOMBAÇA (RANCHO GRANDE)	3329872	TUBO PVC DEFOFO 20 CM/300	167555 CAPTAÇÃO DE ÁGUA	11/17/54	352	320	12/07/54	32	80074 CERR PLASTIC INDUSTRIA LTDA	392	63	01/02
10/05/07	230	999	429 CAPTACAO SUPERFICIAL	11 MOMBAÇA (RANCHO GRANDE)	3329873

10/05/07	230	999	429 CAPITALIZAÇÃO SUPERFICIAL	11 WOMBAQUA (RANCHO GRANDE)	3330527	TUBO PVC ESPIGO 20 CM/300	167970 CAPTAÇÃO DE ÁGUA	11/07/54	352	320	12/07/54	32	80074 CORP PLASTIK INDUSTRIA LTDA	392	63	00089
10/05/07	230	999	429 CAPITALIZAÇÃO SUPERFICIAL	11 WOMBAQUA (RANCHO GRANDE)	3330529	TUBO PVC ESPIGO 20 CM/300	167970 CAPTAÇÃO DE ÁGUA	11/07/54	352	320	12/07/54	32	80074 CORP PLASTIK INDUSTRIA LTDA	392	63	00089
10/05/07	230	999	429 CAPITALIZAÇÃO SUPERFICIAL	11 WOMBAQUA (RANCHO GRANDE)	3330530	TUBO PVC ESPIGO 20 CM/300	167970 CAPTAÇÃO DE ÁGUA	11/07/54	352	320	12/07/54	32	80074 CORP PLASTIK INDUSTRIA LTDA	392	63	00089
10/05/07	230	999	429 CAPITALIZAÇÃO SUPERFICIAL	11 WOMBAQUA (RANCHO GRANDE)	3330531	TUBO PVC ESPIGO 20 CM/300	167970 CAPTAÇÃO DE ÁGUA	11/07/54	352	320	12/07/54	32	80074 CORP PLASTIK INDUSTRIA LTDA	392	63	00089
10/05/07	230	999	429 CAPITALIZAÇÃO SUPERFICIAL	11 WOMBAQUA (RANCHO GRANDE)	3330532	TUBO PVC ESPIGO 20 CM/300	167970 CAPTAÇÃO DE ÁGUA	11/07/54	352	320	12/07/54	32	80074 CORP PLASTIK INDUSTRIA LTDA	392	63	00089
10/05/07	230	999	429 CAPITALIZAÇÃO SUPERFICIAL	11 WOMBAQUA (RANCHO GRANDE)	3330533	TUBO PVC ESPIGO 20 CM/300	167970 CAPTAÇÃO DE ÁGUA	11/07/54	352	320	12/07/54	32	80074 CORP PLASTIK INDUSTRIA LTDA	392	63	00089
10/05/07	230	999	429 CAPITALIZAÇÃO SUPERFICIAL	11 WOMBAQUA (RANCHO GRANDE)	3330534	TUBO PVC ESPIGO 20 CM/300	167970 CAPTAÇÃO DE ÁGUA	11/07/54	352	320	12/07/54	32	80074 CORP PLASTIK INDUSTRIA LTDA	392	63	00089
10/05/07	230	999	429 CAPITALIZAÇÃO SUPERFICIAL	11 WOMBAQUA (RANCHO GRANDE)	3330578	TUBO PVC ESPIGO 20 CM/300	167970 CAPTAÇÃO DE ÁGUA	11/07/54	352	320	12/07/54	32	80074 CORP PLASTIK INDUSTRIA LTDA	392	63	00089
10/05/07	230	999	429 CAPITALIZAÇÃO SUPERFICIAL	11 WOMBAQUA (RANCHO GRANDE)	3330579	TUBO PVC ESPIGO 20 CM/300	167970 CAPTAÇÃO DE ÁGUA	11/07/54	352	320	12/07/54	32	80074 CORP PLASTIK INDUSTRIA LTDA	392	63	00089
10/05/07	230	999	429 CAPITALIZAÇÃO SUPERFICIAL	11 WOMBAQUA (RANCHO GRANDE)	3330583	TUBO PVC ESPIGO 20 CM/300	167970 CAPTAÇÃO DE ÁGUA	11/07/54	352	320	12/07/54	32	80074 CORP PLASTIK INDUSTRIA LTDA	392	63	00089
10/05/07	230	999	429 CAPITALIZAÇÃO SUPERFICIAL	11 WOMBAQUA (RANCHO GRANDE)	3330586	TUBO PVC ESPIGO 20 CM/300	167970 CAPTAÇÃO DE ÁGUA	11/07/54	352	320	12/07/54	32	80074 CORP PLASTIK INDUSTRIA LTDA	392	63	00089
10/05/07	230	999	429 CAPITALIZAÇÃO SUPERFICIAL	11 WOMBAQUA (RANCHO GRANDE)	3330587	TUBO PVC ESPIGO 20 CM/300	167970 CAPTAÇÃO DE ÁGUA	11/07/54	352	320	12/07/54	32	80074 CORP PLASTIK INDUSTRIA LTDA	392	63	00089
10/05/07	230	999	429 CAPITALIZAÇÃO SUPERFICIAL	11 WOMBAQUA (RANCHO GRANDE)	3330588	TUBO PVC ESPIGO 20 CM/300	167970 CAPTAÇÃO DE ÁGUA	11/07/54	352	320	12/07/54	32	80074 CORP PLASTIK INDUSTRIA LTDA	392	63	00089
10/05/07	230	999	429 CAPITALIZAÇÃO SUPERFICIAL	11 WOMBAQUA (RANCHO GRANDE)	3330589	TUBO PVC ESPIGO 20 CM/300	167970 CAPTAÇÃO DE ÁGUA	11/07/54	352	320	12/07/54	32	80074 CORP PLASTIK INDUSTRIA LTDA	392	63	00089
10/05/07	230	999	429 CAPITALIZAÇÃO SUPERFICIAL	11 WOMBAQUA (RANCHO GRANDE)	3330590	TUBO PVC ESPIGO 20 CM/300	167970 CAPTAÇÃO DE ÁGUA	11/07/54	352	320	12/07/54	32	80074 CORP PLASTIK INDUSTRIA LTDA	392	63	00089
10/05/07	230	999	429 CAPITALIZAÇÃO SUPERFICIAL	11 WOMBAQUA (RANCHO GRANDE)	3330591	TUBO PVC ESPIGO 20 CM/300	167970 CAPTAÇÃO DE ÁGUA	11/07/54	352	320	12/07/54	32	80074 CORP PLASTIK INDUSTRIA LTDA	392	63	00089
10/05/07	230	999	429 CAPITALIZAÇÃO SUPERFICIAL	11 WOMBAQUA (RANCHO GRANDE)	3330594	TUBO PVC ESPIGO 20 CM/300	167970 CAPTAÇÃO DE ÁGUA	11/07/54	352	320	12/07/54	32	80074 CORP PLASTIK INDUSTRIA LTDA	392	63	00089
10/05/07	230	999	429 CAPITALIZAÇÃO SUPERFICIAL	11 WOMBAQUA (RANCHO GRANDE)	3330599	TUBO PVC ESPIGO 20 CM/300	167970 CAPTAÇÃO DE ÁGUA	11/07/54	352	320	12/07/54	32	80074 CORP PLASTIK INDUSTRIA LTDA	392	63	00089
10/05/07	230	999	429 CAPITALIZAÇÃO SUPERFICIAL	11 WOMBAQUA (RANCHO GRANDE)	3330607	TUBO PVC ESPIGO 20 CM/300	167970 CAPTAÇÃO DE ÁGUA	11/07/54	352	320	12/07/54	32	80074 CORP PLASTIK INDUSTRIA LTDA	392	63	00089
10/05/07	230	999	429 CAPITALIZAÇÃO SUPERFICIAL	11 WOMBAQUA (RANCHO GRANDE)	3330610	TUBO PVC ESPIGO 20 CM/300	167970 CAPTAÇÃO DE ÁGUA	11/07/54	352	320	12/07/54	32	80074 CORP PLASTIK INDUSTRIA LTDA	392	63	00089
10/05/07	230	999	429 CAPITALIZAÇÃO SUPERFICIAL	11 WOMBAQUA (RANCHO GRANDE)	3330612	TUBO PVC ESPIGO 20 CM/300	167970 CAPTAÇÃO DE ÁGUA	11/07/54	352	320	12/07/54	32	80074 CORP PLASTIK INDUSTRIA LTDA	392	63	00089
10/05/07	230	999	429 CAPITALIZAÇÃO SUPERFICIAL	11 WOMBAQUA (RANCHO GRANDE)	3330614	TUBO PVC ESPIGO 20 CM/300	167970 CAPTAÇÃO DE ÁGUA	11/07/54	352	320	12/07/54	32	80074 CORP PLASTIK INDUSTRIA LTDA	392	63	00089
10/05/07	230	999	429 CAPITALIZAÇÃO SUPERFICIAL	11 WOMBAQUA (RANCHO GRANDE)	3330615	TUBO PVC ESPIGO 20 CM/300	167970 CAPTAÇÃO DE ÁGUA	11/07/54	352	320	12/07/54	32	80074 CORP PLASTIK INDUSTRIA LTDA	392	63	00089
10/05/07	230	999	429 CAPITALIZAÇÃO SUPERFICIAL	11 WOMBAQUA (RANCHO GRANDE)	3330617	TUBO PVC ESPIGO 20 CM/300	167970 CAPTAÇÃO DE ÁGUA	11/07/54	352	320	12/07/54	32	80074 CORP PLASTIK INDUSTRIA LTDA	392	63	00089
10/05/07	230	999	429 CAPITALIZAÇÃO SUPERFICIAL	11 WOMBAQUA (RANCHO GRANDE)	3330618	TUBO PVC ESPIGO 20 CM/300	167970 CAPTAÇÃO DE ÁGUA	11/07/54	352	320	12/07/54	32	80074 CORP PLASTIK INDUSTRIA LTDA	392	63	00089
10/05/07	230	999	429 CAPITALIZAÇÃO SUPERFICIAL	11 WOMBAQUA (RANCHO GRANDE)	3330619	TUBO PVC ESPIGO 20 CM/300	167970 CAPTAÇÃO DE ÁGUA	11/07/54	352	320	12/07/54	32	80074 CORP PLASTIK INDUSTRIA LTDA	392	63	00089
10/05/07	230	999	429 CAPITALIZAÇÃO SUPERFICIAL	11 WOMBAQUA (RANCHO GRANDE)	3330620	TUBO PVC ESPIGO 20 CM/300	167970 CAPTAÇÃO DE ÁGUA	11/07/54	352	320	12/07/54	32	80074 CORP PLASTIK INDUSTRIA LTDA	392	63	00089
10/05/07	230	999	429 CAPITALIZAÇÃO SUPERFICIAL	11 WOMBAQUA (RANCHO GRANDE)	3330621	TUBO PVC ESPIGO 20 CM/300	167970 CAPTAÇÃO DE ÁGUA	11/07/54	352	320	12/07/54	32	80074 CORP PLASTIK INDUSTRIA LTDA	392	63	00087
10/05/07	230	999	429 CAPITALIZAÇÃO SUPERFICIAL	11 WOMBAQUA (RANCHO GRANDE)	3330636	TUBO PVC ESPIGO 20 CM/300	167970 CAPTAÇÃO DE ÁGUA	11/07/54	352	320	12/07/54	32	80074 CORP PLASTIK INDUSTRIA LTDA	392	63	00087
10/05/07	230	999	429 CAPITALIZAÇÃO SUPERFICIAL	11 WOMBAQUA (RANCHO GRANDE)	3330637	TUBO PVC ESPIGO 20 CM/300	167970 CAPTAÇÃO DE ÁGUA	11/07/54	352	320	12/07/54	32	80074 CORP PLASTIK INDUSTRIA LTDA	392	63	00087
10/05/07	230	999	429 CAPITALIZAÇÃO SUPERFICIAL	11 WOMBAQUA (RANCHO GRANDE)	3330639	TUBO PVC ESPIGO 20 CM/300	167970 CAPTAÇÃO DE ÁGUA	11/07/54	352	320	12/07/54	32	80074 CORP PLASTIK INDUSTRIA LTDA	392	63	00087
10/05/07	230	999	429 CAPITALIZAÇÃO SUPERFICIAL	11 WOMBAQUA (RANCHO GRANDE)	3330643	TUBO PVC ESPIGO 20 CM/300	167970 CAPTAÇÃO DE ÁGUA	11/07/54	352	320	12/07/54	32	80074 CORP PLASTIK INDUSTRIA LTDA	392	63	00087
10/05/07	230	999	429 CAPITALIZAÇÃO SUPERFICIAL	11 WOMBAQUA (RANCHO GRANDE)	3330644	TUBO PVC ESPIGO 20 CM/300	167970 CAPTAÇÃO DE ÁGUA	11/07/54	352	320	12/07/54	32	80074 CORP PLASTIK INDUSTRIA LTDA	392	63	00087
10/05/07	230	999	429 CAPITALIZAÇÃO SUPERFICIAL	11 WOMBAQUA (RANCHO GRANDE)	3330646	TUBO PVC ESPIGO 20 CM/300	167970 CAPTAÇÃO DE ÁGUA	11/07/54	352	320	12/07/54	32	80074 CORP PLASTIK INDUSTRIA LTDA	392	63	00087
10/05/07	230	999	429 CAPITALIZAÇÃO SUPERFICIAL	11 WOMBAQUA (RANCHO GRANDE)	3330647	TUBO PVC ESPIGO 20 CM/300	167970 CAPTAÇÃO DE ÁGUA	11/07/54	352	320	12/07/54	32	80074 CORP PLASTIK INDUSTRIA LTDA	392	63	00087
10/05/07	230	999	429 CAPITALIZAÇÃO SUPERFICIAL	11 WOMBAQUA (RANCHO GRANDE)	3330648	TUBO PVC ESPIGO 20 CM/300	167970 CAPTAÇÃO DE ÁGUA	11/07/54	352	320	12/07/54	32	80074 CORP PLASTIK INDUSTRIA LTDA	392	63	00087
10/05/07	230	999	429 CAPITALIZAÇÃO SUPERFICIAL	11 WOMBAQUA (RANCHO GRANDE)	3330649	TUBO PVC ESPIGO 20 CM/300	167970 CAPTAÇÃO DE ÁGUA	11/07/54	352	320	12/07/54	32	80074 CORP PLASTIK INDUSTRIA LTDA	392	63	00087
10/05/07	230	999	429 CAPITALIZAÇÃO SUPERFICIAL	11 WOMBAQUA (RANCHO GRANDE)	3330650	TUBO PVC ESPIGO 20 CM/300	167970 CAPTAÇÃO DE ÁGUA	11/07/54	352	320	12/07/54	32	80074 CORP PLASTIK INDUSTRIA LTDA	392	63	00087
10/05/07	230	999	429 CAPITALIZAÇÃO SUPERFICIAL	11 WOMBAQUA (RANCHO GRANDE)	3330652	TUBO PVC ESPIGO 20 CM/300	167970 CAPTAÇÃO DE ÁGUA	11/07/54	352	320	12/07/54	32	80074 CORP PLASTIK INDUSTRIA LTDA	392	63	00087
10/05/07	230	999	429 CAPITALIZAÇÃO SUPERFICIAL	11 WOMBAQUA (RANCHO GRANDE)	3330653	TUBO PVC ESPIGO 20 CM/300	167970 CAPTAÇÃO DE ÁGUA	11/07/54	352	320	12/07/54	32	80074 CORP PLASTIK INDUSTRIA LTDA	392	63	00087
10/05/07	230	999	429 CAPITALIZAÇÃO SUPERFICIAL	11 WOMBAQUA (RANCHO GRANDE)	3330657	TUBO PVC ESPIGO 20 CM/300	167970 CAPTAÇÃO DE ÁGUA	11/07/54	352	320	12/07/54	32	80074 CORP PLASTIK INDUSTRIA LTDA	392	63	00087
10/05/07	230	999	429 CAPITALIZAÇÃO SUPERFICIAL	11 WOMBAQUA (RANCHO GRANDE)	3330658	TUBO PVC ESPIGO 20 CM/300	167970 CAPTAÇÃO DE ÁGUA	11/07/54	352	320	12/07/54	32	80074 CORP PLASTIK INDUSTRIA LTDA	392	63	00087
10/05/07	230	999	429 CAPITALIZAÇÃO SUPERFICIAL	11 WOMBAQUA (RANCHO GRANDE)	3330659	TUBO PVC ESPIGO 20 CM/300	167970 CAPTAÇÃO DE ÁGUA	11/07/54	352	320	12/07/54	32	80074 CORP PLASTIK INDUSTRIA LTDA	392	63	00087
10/05/07	230	999	429 CAPITALIZAÇÃO SUPERFICIAL	11 WOMBAQUA (RANCHO GRANDE)	3330660	TUBO PVC ESPIGO 20 CM/300	167970 CAPTAÇÃO DE ÁGUA	11/07/54	352	320	12/07/54	32	80074 CORP PLASTIK INDUSTRIA LTDA	392	63	00087
10/05/07	230	999	429 CAPITALIZAÇÃO SUPERFICIAL	11 WOMBAQUA (RANCHO GRANDE)	3330662	TUBO PVC ESPIGO 20 CM/300	167970 CAPTAÇÃO DE ÁGUA	11/07/54	352	320	12/07/54	32	80074 CORP PLASTIK INDUSTRIA LTDA	392	63	00087
10/05/07	230	999	429 CAPITALIZAÇÃO SUPERFICIAL	11 WOMBAQUA (RANCHO GRANDE)	3330663	TUBO PVC ESPIGO 20 CM/300	167970 CAPTAÇÃO DE ÁGUA	11/07/54	352	320	12/07/54	32	80074 CORP PLASTIK INDUSTRIA LTDA	392	63	00087
10/05/07	230	999	429 CAPITALIZAÇÃO SUPERFICIAL	11 WOMBAQUA (RANCHO GRANDE)	3330667	TUBO PVC ESPIGO 20 CM/300	167970 CAPTAÇÃO DE ÁGUA	11/07/54	352	320	12/07/54	32	80074 CORP PLASTIK INDUSTRIA LTDA	392	63	00087
10/05/07	230	999	429 CAPITALIZAÇÃO SUPERFICIAL	11 WOMBAQUA (RANCHO GRANDE)	3330670	TUBO PVC ESPIGO 20 CM/300	167970 CAPTAÇÃO DE ÁGUA	11/07/54	352	320	12/07/54	32	80074 CORP PLASTIK INDUSTRIA LTDA	392	63	00087
10/05/07	230	999	429 CAPITALIZAÇÃO SUPERFICIAL	11 WOMBAQUA (RANCHO GRANDE)	3330679	TUBO PVC ESPIGO 20 CM/300	167970 CAPTAÇÃO DE ÁGUA	11/07/54	352	320	12/07/54	32	80074 CORP PLASTIK INDUSTRIA LTDA	392	63	00087
10/05/07	230	999	429 CAPITALIZAÇÃO SUPERFICIAL	11 WOMBAQUA (RANCHO GRANDE)	3330680	TUBO PVC ESPIGO 20 CM/300	167970 CAPTAÇÃO DE ÁGUA	11/07/54	352	320	12/07/54	32	80074 CORP PLASTIK INDUSTRIA LTDA	392	63	00087
10/05/07	230	999	429 CAPITALIZAÇÃO SUPERFICIAL	11 WOMBAQUA (RANCHO GRANDE)	3330681	TUBO PVC ESPIGO 20 CM/300	167970 CAPTAÇÃO DE ÁGUA	11/07/54	352	320	12/07/54	32	80074 CORP PLASTIK INDUSTRIA LTDA	392	63	00089
10/05/07	230	999	429 CAPITALIZAÇÃO SUPERFICIAL	11 WOMBAQUA (RANCHO GRANDE)	3330682	TUBO PVC ESPIGO 20 CM/300	167970 CAPTAÇÃO DE ÁGUA	11/07/54	352	320	12/07/54	32	80074 CORP PLASTIK INDUSTRIA LTDA	392	63	00089
10/05/07	230	999	429 CAPITALIZAÇÃO SUPERFICIAL	11 WOMBAQUA (RANCHO GRANDE)	3330683	TUBO PVC ESPIGO 20 CM/300	167970 CAPTAÇÃO DE ÁGUA	11/07/54	352	320	12/07/54	32	80074 CORP PLASTIK INDUSTRIA LTDA	392	63	00089
10/05/07	230	999	429 CAPITALIZAÇÃO SUPERFICIAL	11 WOMBAQUA (RANCHO GRANDE)	3327899	TUBO PVC ESPIGO 20 CM/300	167970 CAPTAÇÃO DE ÁGUA	11/07/54	352	320	12/07/54	32	80074 CORP PLASTIK INDUSTRIA LTDA	392	63	00089
10/05/07	230	999	429 CAPITALIZAÇÃO SUPERFICIAL	11 WOMBAQUA (RANCHO GRANDE)	3327900	TUBO PVC ESPIGO 20 CM/300	167970 CAPTAÇÃO DE ÁGUA	11/07/54	352	320	12/07/54	32	80074 CORP PLASTIK INDUSTRIA LTDA	392	63	00089
10/05/07	230	999	429 CAPITALIZAÇÃO SUPERFICIAL	11 WOMBAQUA (RANCHO GRANDE)	3327902	TUBO PVC ESPIGO 20 CM/300	167970 CAPTAÇÃO DE ÁGUA	11/07/54	352	320	12/07/54	32	80074 CORP PLASTIK INDUSTRIA LTDA	392	63	00089
10/05/07	230	999	429 CAPITALIZAÇÃO SUPERFICIAL	11 WOMBAQUA (RANCHO GRANDE)	3327903	TUBO PVC ESPIGO 20 CM/300	167970 CAPTAÇÃO DE ÁGUA	11/07/54	352	320	12/07/54	32	80074 CORP PLASTIK INDUSTRIA LTDA	392	63	00089
10/05/07	230	999	429 CAPITALIZAÇÃO SUPERFICIAL	11 WOMBAQUA (RANCHO GRANDE)	3327904	TUBO PVC ESPIGO 20 CM/300	167970 CAPTAÇÃO DE ÁGUA	11/07/54	352	320	12/07/54	32	80074 CORP PLASTIK INDUSTRIA LTDA	392	63	00089
10/05/07	230	999	429 CAPITALIZAÇÃO SUPERFICIAL	11 WOMBAQUA (RANCHO GRANDE)	3327905	TUBO PVC ESPIGO 20 CM/300	167970 CAPTAÇÃO DE ÁGUA	11/07/54	352	320	12/07/54	32	80074 CORP PLASTIK INDUSTRIA LTDA	392	63	00089
10/05/07	230	999	429 CAPITALIZAÇÃO SUPERFICIAL	11 WOMBAQUA (RANCHO GRANDE)	3327906	TUBO PVC ESPIGO 20 CM/300	167970 CAPTAÇÃO DE ÁGUA	11/07/54	352	320	12/07/54	32	80074 CORP PLASTIK INDUSTRIA LTDA	392	63	00089
10/05/07	230	999	429 CAPITALIZAÇÃO SUPERFICIAL	11 WOMBAQUA (RANCHO GRANDE)	3327907	TUBO PVC ESPIGO 20 CM/300	167970 CAPTAÇÃO DE ÁGUA	11/07/54	352	320	12/07/54	32	80074 CORP PLASTIK INDUSTRIA LTDA	392	63	00089
10/05/07	230	999	429 CAPITALIZAÇÃO SUPERFICIAL	11 WOMBAQUA (RANCHO GRANDE)	3327908	TUBO PVC ESPIGO 20 CM/300	167970 CAPTAÇÃO DE ÁGUA	11/07/54	352	320	12/07/54	32	80074 CORP PLASTIK INDUSTRIA LTDA	392	63	00089
10/05/07	230	999	429 CAPITALIZAÇÃO SUPERFICIAL	11 WOMBAQUA (RANCHO GRANDE)	3327909	TUBO PVC ESPIGO 20 CM/300	167970 CAPTAÇÃO DE ÁGUA	11/07/54	352	320	12/07/54	32	80074 CORP PLASTIK INDUSTRIA LTDA	392	63	00089
10/05/07	230	999	429 CAPITALIZAÇÃO SUPERFICIAL	11 WOMBAQUA (RANCHO GRANDE)	3327910	TUBO PVC ESPIGO 20 CM/300	167970 CAPTAÇÃO DE ÁGUA	11/07/54	352	320	12/07/54	32	80074 CORP PLASTIK INDUSTRIA LTDA	392	63	00089
10/05/07	230	999	429 CAPITALIZAÇÃO SUPERFICIAL	11 WOMBAQUA (RANCHO GRANDE)	3327911	TUBO PVC ESPIGO 20 CM/300	167970 CAPTAÇÃO DE ÁGUA	11/07/54	352	320	12/07/54	32	80074 CORP PLASTIK INDUSTRIA LTDA	392	63	00089
10/05/07	230	999	429 CAPITALIZAÇÃO SUPERFICIAL	11 WOMBAQUA (RANCHO GRANDE)	3327912	TUBO PVC ESPIGO 20 CM/300	167970 CAPTAÇÃO DE ÁGUA	11/07/54	352	320	12/07/54	32	80074 CORP PLASTIK INDUSTRIA LTDA	392	63	00089
10/05/07	230	999	429 CAPITALIZAÇÃO SUPERFICIAL	11 WOMBAQUA (RANCHO GRANDE)	3327913	TUBO PVC ESPIGO 20 CM/300	167970 CAPTAÇÃO DE ÁGUA	11/07/54	352	320	12/07/54	32	80074 CORP PLASTIK INDUSTRIA LTDA	392	63	00089
10/05/07	230	999	429 CAPITALIZAÇÃO SUPERFICIAL	11 WOMBAQUA (RANCHO GRANDE)	3327914	TUBO PVC ESPIGO 20 CM/300	167970 CAPTAÇÃO DE ÁGUA	11/07/54	352	320	12/07/54	32	80074 CORP PLASTIK INDUSTRIA LTDA	392	63	00089
10/05/07	230	999	429 CAPITALIZAÇÃO SUPERFICIAL	11 WOMBAQUA (RANCHO GRANDE)	3327915	TUBO PVC ESPIGO 20 CM/300	167970 CAPTAÇÃO DE ÁGUA	11/07/54	352	320	12/07/54	32	80074 CORP PLASTIK INDUSTRIA LTDA	392	63	00089
10/05/07	230	999	429 CAPITALIZAÇÃO SUPERFICIAL	11 WOMBAQUA (RANCHO GRANDE)	3327916	TUBO PVC ESPIGO 20 CM/300	167970 CAPTAÇÃO DE ÁGUA	11/07/54	352	320	12/07/54	32	80074 CORP PLASTIK INDUSTRIA LTDA	392	63	00089
10/05/07	230	999	429 CAPITALIZAÇÃO SUPERFICIAL	11 WOMBAQUA (RANCHO GRANDE)	3327917	TUBO PVC ESPIGO 20 CM/300	167970 CAPTAÇÃO DE ÁGUA	11/07/54	352	320	12/07/54	32	80074 CORP PLASTIK INDUSTRIA LTDA	392	63	00089
10/05/07	230	999	429 CAPITALIZAÇÃO SUPERFICIAL	11 WOMBAQUA (RANCHO GRANDE)	3327918	TUBO PVC ESPIGO 20 CM/300	167970 CAPTAÇÃO DE ÁGUA	11/07/54	352	320	12/07/54	32	80074 CORP PLASTIK INDUSTRIA LTDA	392	63	00089
10/05/07	230	999	429 CAPITALIZAÇÃO SUPERFICIAL	11 WOMBAQUA (RANCHO GRANDE)	3327919	TUBO PVC ESPIGO 20 CM/300	167970 CAPTAÇÃO DE ÁGUA	11/07/54	352	320	12/07/54	32	80074 CORP PLASTIK INDUSTRIA LTDA	392	63	00089
10/05/07	230	999	429 CAPITALIZAÇÃO SUPERFICIAL	11 WOMBAQUA (RANCHO GRANDE)	3327920	TUBO PVC ESPIGO 20 CM/300	167970 CAPTAÇÃO DE ÁGUA	11/07/54	352	320	12/07/54	32	80074 CORP PLASTIK INDUSTRIA LTDA	392	63	00089
10/05/07	230	999	429 CAPITALIZAÇÃO SUPERFICIAL	11 WOMBAQUA (RANCHO GRANDE)	3327921	TUBO PVC ESPIGO 20 CM/300	167970 CAPTAÇÃO DE ÁGUA	11/07/54	352	320	12/07/54	32	80074 CORP PLASTIK INDUSTRIA LTDA	392	63	00089
10/05/07	230	999	429 CAPITALIZAÇÃO SUPERFICIAL	11 WOMBAQUA (RANCHO GRANDE)	3327922	TUBO PVC ESPIGO 20 CM/300	167970 CAPTAÇÃO DE ÁGUA	11/07/54	352	320	12/07/54	32	80074 CORP PLASTIK INDUSTRIA LTDA	392	63	00089
10/05/07	230	999	429 CAPITALIZAÇÃO SUPERFICIAL	11 WOMBAQUA (RANCHO GRANDE)	3327923	TUBO PVC ESPIGO 20 CM/300	167970 CAPTAÇÃO DE ÁGUA	11/07/54	352	320	12/07/54	32	80074 CORP PLASTIK INDUSTRIA LTDA	392	63	00089
10/05/07	230	999	429 CAPITALIZAÇÃO SUPERFICIAL	11 WOMBAQUA (RANCHO GRANDE)	3327924	TUBO PVC ESPIGO 20 CM/300	167970 CAPTAÇÃO DE ÁGUA	11/07/54	352	320	12/07/54	32	80074 CORP PLASTIK INDUSTRIA LTDA	392	63	00089
10/05/07	230	999	429 CAPITALIZAÇÃO SUPERFICIAL	11 WOMBAQUA (RANCHO GRANDE)	3327925	TUBO PVC ESPIGO 20 CM/300	167970 CAPTAÇÃO DE ÁGUA	11/07/54	352	320	12/07/54	32	80074 CORP PLASTIK INDUSTRIA LTDA	392	63	00089
10/05/07	230	999	429 CAPITALIZAÇÃO SUPERFICIAL	11 WOMBAQUA (RANCHO GRANDE)	3327926	TUBO PVC ESPIGO 20 CM/300	167970 CAPTAÇÃO DE ÁGUA	11/07/54	352	320	12/07/54	32	80074 CORP PLASTIK INDUSTRIA LTDA	392	63	00089
10/05/07	230	999	429 CAPITALIZAÇÃO SUPERFICIAL	11 WOMBAQUA (RANCHO GRANDE)	3327927	TUBO PVC ESPIGO 20 CM/300	167970 CAPTAÇÃO DE ÁGUA	11/07/54	352	320	12/07/54	32	80074 CORP PLASTIK INDUSTRIA LTDA	392	63	00089
10/05/07	230	999	429 CAPITALIZAÇÃO SUPERFICIAL	11 WOMBAQUA (RANCHO GRANDE)	3327928	TUBO PVC ESPIGO 20 CM/300	167970 CAPTAÇÃO DE ÁGUA	11/07/54	352	320	12/07/54	32	80074 CORP PLASTIK INDUSTRIA LTDA	392	63	00089
10/05/07	230	999	429 CAPITALIZAÇÃO SUPERFICIAL	11 WOMBAQUA (RANCHO GRANDE)	3327929	TUBO PVC ESPIGO 20 CM/300	167970 CAPTAÇÃO DE ÁGUA	11/07/54	352	320	12/07/54	32	80074 CORP PLASTIK INDUSTRIA LTDA	392	63	00089
10/05/07	230	999	429 CAPITALIZAÇÃO SUPERFICIAL	11 WOMBAQUA (RANCHO GRANDE)	3327930	TUBO PVC ESPIGO 20 CM/300	167970 CAPTAÇÃO DE ÁGUA	11/07/54	352	320	12/07/54	32	80074 CORP PLASTIK INDUSTRIA LTDA	392	63	00089
10/05/07	230	999	429 CAPITALIZAÇÃO SUPERFICIAL	11 WOMBAQUA (RANCHO GRANDE)	3327931	TUBO PVC ESPIGO 20 CM/300	167970 CAPTAÇÃO DE ÁGUA	11/07/54	352	320	12/07/54	32	80074 CORP PLASTIK INDUSTRIA LTDA	392	63	00089
10/05/07	230	999	429 CAPITALIZAÇÃO SUPERFICIAL	11 WOMBAQUA (RANCHO GRANDE)	3327932	TUBO PVC ESPIG

10/05/07	230	999	429 CAPACIDADE SUPERFICIAL	11 WOMBAQUA (RANCHO GRANDE)	3332855	TUBO PVC ESPIGO 20 CM/600	167555 CAPTAÇÃO DE ÁGUA	11/14/54	352	320	12/16/14	32	80074 CERR PLASTIC INDUSTRIAL LTDA	392	63	80079
10/05/07	230	999	429 CAPACIDADE SUPERFICIAL	11 WOMBAQUA (RANCHO GRANDE)	3332857	TUBO PVC ESPIGO 20 CM/600	167555 CAPTAÇÃO DE ÁGUA	11/14/54	352	320	12/16/14	32	80074 CERR PLASTIC INDUSTRIAL LTDA	392	63	80079
10/05/07	230	999	429 CAPACIDADE SUPERFICIAL	11 WOMBAQUA (RANCHO GRANDE)	3332924	TUBO PVC ESPIGO 20 CM/600	167555 CAPTAÇÃO DE ÁGUA	11/14/54	352	320	12/16/14	32	80074 CERR PLASTIC INDUSTRIAL LTDA	392	63	80073
10/05/07	230	999	429 CAPACIDADE SUPERFICIAL	11 WOMBAQUA (RANCHO GRANDE)	3332933	TUBO PVC ESPIGO 20 CM/600	167555 CAPTAÇÃO DE ÁGUA	11/14/54	352	320	12/16/14	32	80074 CERR PLASTIC INDUSTRIAL LTDA	392	63	80079
10/05/07	230	999	429 CAPACIDADE SUPERFICIAL	11 WOMBAQUA (RANCHO GRANDE)	3332935	TUBO PVC ESPIGO 20 CM/600	167555 CAPTAÇÃO DE ÁGUA	11/14/54	352	320	12/16/14	32	80074 CERR PLASTIC INDUSTRIAL LTDA	392	63	80079
10/05/07	230	999	429 CAPACIDADE SUPERFICIAL	11 WOMBAQUA (RANCHO GRANDE)	3332936	TUBO PVC ESPIGO 20 CM/600	167555 CAPTAÇÃO DE ÁGUA	11/14/54	352	320	12/16/14	32	80074 CERR PLASTIC INDUSTRIAL LTDA	392	63	80073
10/05/07	230	999	429 CAPACIDADE SUPERFICIAL	11 WOMBAQUA (RANCHO GRANDE)	3332939	TUBO PVC ESPIGO 20 CM/600	167555 CAPTAÇÃO DE ÁGUA	11/14/54	352	320	12/16/14	32	80074 CERR PLASTIC INDUSTRIAL LTDA	392	63	80073
10/05/07	230	999	429 CAPACIDADE SUPERFICIAL	11 WOMBAQUA (RANCHO GRANDE)	3332952	TUBO PVC ESPIGO 20 CM/600	167555 CAPTAÇÃO DE ÁGUA	11/14/54	352	320	12/16/14	32	80074 CERR PLASTIC INDUSTRIAL LTDA	392	63	80073
10/05/07	230	999	429 CAPACIDADE SUPERFICIAL	11 WOMBAQUA (RANCHO GRANDE)	3333013	TUBO PVC ESPIGO 20 CM/600	167555 CAPTAÇÃO DE ÁGUA	11/14/54	352	320	12/16/14	32	80074 CERR PLASTIC INDUSTRIAL LTDA	392	63	80073
10/05/07	230	999	429 CAPACIDADE SUPERFICIAL	11 WOMBAQUA (RANCHO GRANDE)	3333015	TUBO PVC ESPIGO 20 CM/600	167555 CAPTAÇÃO DE ÁGUA	11/14/54	352	320	12/16/14	32	80074 CERR PLASTIC INDUSTRIAL LTDA	392	63	80073
10/05/07	230	999	429 CAPACIDADE SUPERFICIAL	11 WOMBAQUA (RANCHO GRANDE)	3333079	TUBO PVC ESPIGO 20 CM/600	167555 CAPTAÇÃO DE ÁGUA	11/14/54	352	320	12/16/14	32	80074 CERR PLASTIC INDUSTRIAL LTDA	392	63	80073
10/05/07	230	999	429 CAPACIDADE SUPERFICIAL	11 WOMBAQUA (RANCHO GRANDE)	3333084	TUBO PVC ESPIGO 20 CM/600	167555 CAPTAÇÃO DE ÁGUA	11/14/54	352	320	12/16/14	32	80074 CERR PLASTIC INDUSTRIAL LTDA	392	63	80073
10/05/07	230	999	429 CAPACIDADE SUPERFICIAL	11 WOMBAQUA (RANCHO GRANDE)	3333094	TUBO PVC ESPIGO 20 CM/600	167555 CAPTAÇÃO DE ÁGUA	11/14/54	352	320	12/16/14	32	80074 CERR PLASTIC INDUSTRIAL LTDA	392	63	80073
10/05/07	230	999	429 CAPACIDADE SUPERFICIAL	11 WOMBAQUA (RANCHO GRANDE)	3333115	TUBO PVC ESPIGO 20 CM/600	167555 CAPTAÇÃO DE ÁGUA	11/14/54	352	320	12/16/14	32	80074 CERR PLASTIC INDUSTRIAL LTDA	392	63	80073
10/05/07	230	999	429 CAPACIDADE SUPERFICIAL	11 WOMBAQUA (RANCHO GRANDE)	3333123	TUBO PVC ESPIGO 20 CM/600	167555 CAPTAÇÃO DE ÁGUA	11/14/54	352	320	12/16/14	32	80074 CERR PLASTIC INDUSTRIAL LTDA	392	63	80073
10/05/07	230	999	429 CAPACIDADE SUPERFICIAL	11 WOMBAQUA (RANCHO GRANDE)	3333129	TUBO PVC ESPIGO 20 CM/600	167555 CAPTAÇÃO DE ÁGUA	11/14/54	352	320	12/16/14	32	80074 CERR PLASTIC INDUSTRIAL LTDA	392	63	80073
10/05/07	230	999	429 CAPACIDADE SUPERFICIAL	11 WOMBAQUA (RANCHO GRANDE)	3333149	TUBO PVC ESPIGO 20 CM/600	167555 CAPTAÇÃO DE ÁGUA	11/14/54	352	320	12/16/14	32	80074 CERR PLASTIC INDUSTRIAL LTDA	392	63	80073
10/05/07	230	999	429 CAPACIDADE SUPERFICIAL	11 WOMBAQUA (RANCHO GRANDE)	3333150	TUBO PVC ESPIGO 20 CM/600	167555 CAPTAÇÃO DE ÁGUA	11/14/54	352	320	12/16/14	32	80074 CERR PLASTIC INDUSTRIAL LTDA	392	63	80073
10/05/07	230	999	429 CAPACIDADE SUPERFICIAL	11 WOMBAQUA (RANCHO GRANDE)	3333176	TUBO PVC ESPIGO 20 CM/600	167555 CAPTAÇÃO DE ÁGUA	11/14/54	352	320	12/16/14	32	80074 CERR PLASTIC INDUSTRIAL LTDA	392	63	80073
10/05/07	230	999	429 CAPACIDADE SUPERFICIAL	11 WOMBAQUA (RANCHO GRANDE)	3333181	TUBO PVC ESPIGO 20 CM/600	167555 CAPTAÇÃO DE ÁGUA	11/14/54	352	320	12/16/14	32	80074 CERR PLASTIC INDUSTRIAL LTDA	392	63	80073
10/05/07	230	999	429 CAPACIDADE SUPERFICIAL	11 WOMBAQUA (RANCHO GRANDE)	3333148	TUBO PVC ESPIGO 20 CM/600	167555 CAPTAÇÃO DE ÁGUA	11/14/54	352	320	12/16/14	32	80074 CERR PLASTIC INDUSTRIAL LTDA	392	63	80073
10/05/07	230	999	429 CAPACIDADE SUPERFICIAL	11 WOMBAQUA (RANCHO GRANDE)	3333203	TUBO PVC ESPIGO 20 CM/600	167555 CAPTAÇÃO DE ÁGUA	11/14/54	352	320	12/16/14	32	80074 CERR PLASTIC INDUSTRIAL LTDA	392	63	80073
10/05/07	230	999	429 CAPACIDADE SUPERFICIAL	11 WOMBAQUA (RANCHO GRANDE)	3333204	TUBO PVC ESPIGO 20 CM/600	167555 CAPTAÇÃO DE ÁGUA	11/14/54	352	320	12/16/14	32	80074 CERR PLASTIC INDUSTRIAL LTDA	392	63	80073
10/05/07	230	999	429 CAPACIDADE SUPERFICIAL	11 WOMBAQUA (RANCHO GRANDE)	3333211	TUBO PVC ESPIGO 20 CM/600	167555 CAPTAÇÃO DE ÁGUA	11/14/54	352	320	12/16/14	32	80074 CERR PLASTIC INDUSTRIAL LTDA	392	63	80073
10/05/07	230	999	429 CAPACIDADE SUPERFICIAL	11 WOMBAQUA (RANCHO GRANDE)	3333302	TUBO PVC ESPIGO 20 CM/600	167555 CAPTAÇÃO DE ÁGUA	11/14/54	352	320	12/16/14	32	80074 CERR PLASTIC INDUSTRIAL LTDA	392	63	80073
10/05/07	230	999	429 CAPACIDADE SUPERFICIAL	11 WOMBAQUA (RANCHO GRANDE)	3333375	TUBO PVC ESPIGO 20 CM/600	167555 CAPTAÇÃO DE ÁGUA	11/14/54	352	320	12/16/14	32	80074 CERR PLASTIC INDUSTRIAL LTDA	392	63	80793
10/05/07	230	999	429 CAPACIDADE SUPERFICIAL	11 WOMBAQUA (RANCHO GRANDE)	3333384	TUBO PVC ESPIGO 20 CM/600	167555 CAPTAÇÃO DE ÁGUA	11/14/54	352	320	12/16/14	32	80074 CERR PLASTIC INDUSTRIAL LTDA	392	63	80793
10/05/07	230	999	429 CAPACIDADE SUPERFICIAL	11 WOMBAQUA (RANCHO GRANDE)	3333394	TUBO PVC ESPIGO 20 CM/600	167555 CAPTAÇÃO DE ÁGUA	11/14/54	352	320	12/16/14	32	80074 CERR PLASTIC INDUSTRIAL LTDA	392	63	80793
10/05/07	230	999	429 CAPACIDADE SUPERFICIAL	11 WOMBAQUA (RANCHO GRANDE)	3333398	TUBO PVC ESPIGO 20 CM/600	167555 CAPTAÇÃO DE ÁGUA	11/14/54	352	320	12/16/14	32	80074 CERR PLASTIC INDUSTRIAL LTDA	392	63	80793
10/05/07	230	999	429 CAPACIDADE SUPERFICIAL	11 WOMBAQUA (RANCHO GRANDE)	3333402	TUBO PVC ESPIGO 20 CM/600	167555 CAPTAÇÃO DE ÁGUA	11/14/54	352	320	12/16/14	32	80074 CERR PLASTIC INDUSTRIAL LTDA	392	63	80793
10/05/07	230	999	429 CAPACIDADE SUPERFICIAL	11 WOMBAQUA (RANCHO GRANDE)	3333404	TUBO PVC ESPIGO 20 CM/600	167555 CAPTAÇÃO DE ÁGUA	11/14/54	352	320	12/16/14	32	80074 CERR PLASTIC INDUSTRIAL LTDA	392	63	80793
10/05/07	230	999	429 CAPACIDADE SUPERFICIAL	11 WOMBAQUA (RANCHO GRANDE)	3333409	TUBO PVC ESPIGO 20 CM/600	167555 CAPTAÇÃO DE ÁGUA	11/14/54	352	320	12/16/14	32	80074 CERR PLASTIC INDUSTRIAL LTDA	392	63	80793
10/05/07	230	999	429 CAPACIDADE SUPERFICIAL	11 WOMBAQUA (RANCHO GRANDE)	3333413	TUBO PVC ESPIGO 20 CM/600	167555 CAPTAÇÃO DE ÁGUA	11/14/54	352	320	12/16/14	32	80074 CERR PLASTIC INDUSTRIAL LTDA	392	63	80793
10/05/07	230	999	429 CAPACIDADE SUPERFICIAL	11 WOMBAQUA (RANCHO GRANDE)	3333419	TUBO PVC ESPIGO 20 CM/600	167555 CAPTAÇÃO DE ÁGUA	11/14/54	352	320	12/16/14	32	80074 CERR PLASTIC INDUSTRIAL LTDA	392	63	80793
10/05/07	230	999	429 CAPACIDADE SUPERFICIAL	11 WOMBAQUA (RANCHO GRANDE)	3333420	TUBO PVC ESPIGO 20 CM/600	167555 CAPTAÇÃO DE ÁGUA	11/14/54	352	320	12/16/14	32	80074 CERR PLASTIC INDUSTRIAL LTDA	392	63	80793
10/05/07	230	999	429 CAPACIDADE SUPERFICIAL	11 WOMBAQUA (RANCHO GRANDE)	3333423	TUBO PVC ESPIGO 20 CM/600	167555 CAPTAÇÃO DE ÁGUA	11/14/54	352	320	12/16/14	32	80074 CERR PLASTIC INDUSTRIAL LTDA	392	63	80793
10/05/07	230	999	429 CAPACIDADE SUPERFICIAL	11 WOMBAQUA (RANCHO GRANDE)	3333424	TUBO PVC ESPIGO 20 CM/600	167555 CAPTAÇÃO DE ÁGUA	11/14/54	352	320	12/16/14	32	80074 CERR PLASTIC INDUSTRIAL LTDA	392	63	80793
10/05/07	230	999	429 CAPACIDADE SUPERFICIAL	11 WOMBAQUA (RANCHO GRANDE)	3333426	TUBO PVC ESPIGO 20 CM/600	167555 CAPTAÇÃO DE ÁGUA	11/14/54	352	320	12/16/14	32	80074 CERR PLASTIC INDUSTRIAL LTDA	392	63	80793
10/05/07	230	999	429 CAPACIDADE SUPERFICIAL	11 WOMBAQUA (RANCHO GRANDE)	3333429	TUBO PVC ESPIGO 20 CM/600	167555 CAPTAÇÃO DE ÁGUA	11/14/54	352	320	12/16/14	32	80074 CERR PLASTIC INDUSTRIAL LTDA	392	63	80793
10/05/07	230	999	429 CAPACIDADE SUPERFICIAL	11 WOMBAQUA (RANCHO GRANDE)	3333430	TUBO PVC ESPIGO 20 CM/600	167555 CAPTAÇÃO DE ÁGUA	11/14/54	352	320	12/16/14	32	80074 CERR PLASTIC INDUSTRIAL LTDA	392	63	80793
10/05/07	230	999	429 CAPACIDADE SUPERFICIAL	11 WOMBAQUA (RANCHO GRANDE)	3333431	TUBO PVC ESPIGO 20 CM/600	167555 CAPTAÇÃO DE ÁGUA	11/14/54	352	320	12/16/14	32	80074 CERR PLASTIC INDUSTRIAL LTDA	392	63	80793
10/05/07	230	999	429 CAPACIDADE SUPERFICIAL	11 WOMBAQUA (RANCHO GRANDE)	3333439	TUBO PVC ESPIGO 20 CM/600	167555 CAPTAÇÃO DE ÁGUA	11/14/54	352	320	12/16/14	32	80074 CERR PLASTIC INDUSTRIAL LTDA	392	63	80793
10/05/07	230	999	429 CAPACIDADE SUPERFICIAL	11 WOMBAQUA (RANCHO GRANDE)	3333440	TUBO PVC ESPIGO 20 CM/600	167555 CAPTAÇÃO DE ÁGUA	11/14/54	352	320	12/16/14	32	80074 CERR PLASTIC INDUSTRIAL LTDA	392	63	80793
10/05/07	230	999	429 CAPACIDADE SUPERFICIAL	11 WOMBAQUA (RANCHO GRANDE)	3333441	TUBO PVC ESPIGO 20 CM/600	167555 CAPTAÇÃO DE ÁGUA	11/14/54	352	320	12/16/14	32	80074 CERR PLASTIC INDUSTRIAL LTDA	392	63	80793
10/05/07	230	999	429 CAPACIDADE SUPERFICIAL	11 WOMBAQUA (RANCHO GRANDE)	3333442	TUBO PVC ESPIGO 20 CM/600	167555 CAPTAÇÃO DE ÁGUA	11/14/54	352	320	12/16/14	32	80074 CERR PLASTIC INDUSTRIAL LTDA	392	63	80793
10/05/07	230	999	429 CAPACIDADE SUPERFICIAL	11 WOMBAQUA (RANCHO GRANDE)	3333443	TUBO PVC ESPIGO 20 CM/600	167555 CAPTAÇÃO DE ÁGUA	11/14/54	352	320	12/16/14	32	80074 CERR PLASTIC INDUSTRIAL LTDA	392	63	80793
10/05/07	230	999	429 CAPACIDADE SUPERFICIAL	11 WOMBAQUA (RANCHO GRANDE)	3333444	TUBO PVC ESPIGO 20 CM/600	167555 CAPTAÇÃO DE ÁGUA	11/14/54	352	320	12/16/14	32	80074 CERR PLASTIC INDUSTRIAL LTDA	392	63	80793
10/05/07	230	999	429 CAPACIDADE SUPERFICIAL	11 WOMBAQUA (RANCHO GRANDE)	3333447	TUBO PVC ESPIGO 20 CM/600	167555 CAPTAÇÃO DE ÁGUA	11/14/54	352	320	12/16/14	32	80074 CERR PLASTIC INDUSTRIAL LTDA	392	63	80793
10/05/07	230	999	429 CAPACIDADE SUPERFICIAL	11 WOMBAQUA (RANCHO GRANDE)	3333450	TUBO PVC ESPIGO 20 CM/600	167555 CAPTAÇÃO DE ÁGUA	11/14/54	352	320	12/16/14	32	80074 CERR PLASTIC INDUSTRIAL LTDA	392	63	80793
10/05/07	230	999	429 CAPACIDADE SUPERFICIAL	11 WOMBAQUA (RANCHO GRANDE)	3333451	TUBO PVC ESPIGO 20 CM/600	167555 CAPTAÇÃO DE ÁGUA	11/14/54	352	320	12/16/14	32	80074 CERR PLASTIC INDUSTRIAL LTDA	392	63	80793
10/05/07	230	999	429 CAPACIDADE SUPERFICIAL	11 WOMBAQUA (RANCHO GRANDE)	3333452	TUBO PVC ESPIGO 20 CM/600	167555 CAPTAÇÃO DE ÁGUA	11/14/54	352	320	12/16/14	32	80074 CERR PLASTIC INDUSTRIAL LTDA	392	63	80793
10/05/07	230	999	429 CAPACIDADE SUPERFICIAL	11 WOMBAQUA (RANCHO GRANDE)	3333453	TUBO PVC ESPIGO 20 CM/600	167555 CAPTAÇÃO DE ÁGUA	11/14/54	352	320	12/16/14	32	80074 CERR PLASTIC INDUSTRIAL LTDA	392	63	80793
10/05/07	230	999	429 CAPACIDADE SUPERFICIAL	11 WOMBAQUA (RANCHO GRANDE)	3333455	TUBO PVC ESPIGO 20 CM/600	167555 CAPTAÇÃO DE ÁGUA	11/14/54	352	320	12/16/14	32	80074 CERR PLASTIC INDUSTRIAL LTDA	392	63	80793
10/05/07	230	999	429 CAPACIDADE SUPERFICIAL	11 WOMBAQUA (RANCHO GRANDE)	3333456	TUBO PVC ESPIGO 20 CM/600	167555 CAPTAÇÃO DE ÁGUA	11/14/54	352	320	12/16/14	32	80074 CERR PLASTIC INDUSTRIAL LTDA	392	63	80793
10/05/07	230	999	429 CAPACIDADE SUPERFICIAL	11 WOMBAQUA (RANCHO GRANDE)	3333457	TUBO PVC ESPIGO 20 CM/600	167555 CAPTAÇÃO DE ÁGUA	11/14/54	352	320	12/16/14	32	80074 CERR PLASTIC INDUSTRIAL LTDA	392	63	80793
10/05/07	230	999	429 CAPACIDADE SUPERFICIAL	11 WOMBAQUA (RANCHO GRANDE)	3333458	TUBO PVC ESPIGO 20 CM/600	167555 CAPTAÇÃO DE ÁGUA	11/14/54	352	320	12/16/14	32	80074 CERR PLASTIC INDUSTRIAL LTDA	392	63	80793
10/05/07	230	999	429 CAPACIDADE SUPERFICIAL	11 WOMBAQUA (RANCHO GRANDE)	3333459	TUBO PVC ESPIGO 20 CM/600	167555 CAPTAÇÃO DE ÁGUA	11/14/54	352	320	12/16/14	32	80074 CERR PLASTIC INDUSTRIAL LTDA	392	63	80793
10/05/07	230	999	429 CAPACIDADE SUPERFICIAL	11 WOMBAQUA (RANCHO GRANDE)	3333460	TUBO PVC ESPIGO 20 CM/600	167555 CAPTAÇÃO DE ÁGUA	11/14/54	352	320	12/16/14	32	80074 CERR PLASTIC INDUSTRIAL LTDA	392	63	80793
10/05/07	230	999	429 CAPACIDADE SUPERFICIAL	11 WOMBAQUA (RANCHO GRANDE)	3333461	TUBO PVC ESPIGO 20 CM/600	167555 CAPTAÇÃO DE ÁGUA	11/14/54	352	320	12/16/14	32	80074 CERR PLASTIC INDUSTRIAL LTDA	392	63	80793
10/05/07	230	999	429 CAPACIDADE SUPERFICIAL	11 WOMBAQUA (RANCHO GRANDE)	3333462	TUBO PVC ESPIGO 20 CM/600	167555 CAPTAÇÃO DE ÁGUA	11/14/54	352	320	12/16/14	32	80074 CERR PLASTIC INDUSTRIAL LTDA	392	63	80793
10/05/07	230	999	429 CAPACIDADE SUPERFICIAL	11 WOMBAQUA (RANCHO GRANDE)	3333463	TUBO PVC ESPIGO 20 CM/600	167555 CAPTAÇÃO DE ÁGUA	11/14/54	352	320	12/16/14	32	80074 CERR PLASTIC INDUSTRIAL LTDA	392	63	80793
10/05/07	230	999	429 CAPACIDADE SUPERFICIAL	11 WOMBAQUA (RANCHO GRANDE)	3333464	TUBO PVC ESPIGO 20 CM/600	167555 CAPTAÇÃO DE ÁGUA	11/14/54	352	320	12/16/14	32	80074 CERR PLASTIC INDUSTRIAL LTDA	392	63	80793
10/05/07	230	999	429 CAPACIDADE SUPERFICIAL	11 WOMBAQUA (RANCHO GRANDE)	3333465	TUBO PVC ESPIGO 20 CM/600	167555 CAPTAÇÃO DE ÁGUA	11/14/54	352	320	12/16/14	32	80074 CERR PLASTIC INDUSTRIAL LTDA	392	63	80793
10/05/07	230	999	429 CAPACIDADE SUPERFICIAL	11 WOMBAQUA (RANCHO GRANDE)	3333466	TUBO PVC ESPIGO 20 CM/600	167555 CAPTAÇÃO DE ÁGUA	11/14/54	352	320	12/16/14	32	80074 CERR PLASTIC INDUSTRIAL LTDA	392	63	80793
10/05/07	230	999	429 CAPACIDADE SUPERFICIAL	11 WOMBAQUA (RANCHO GRANDE)	3333468	TUBO PVC ESPIGO 20 CM/600	167555 CAPTAÇÃO DE ÁGUA	11/14/54	352	320	12/16/14	32	80074 CERR PLASTIC INDUSTRIAL LTDA	392	63	80793
10/05/07	230	999	429 CAPACIDADE SUPERFICIAL	11 WOMBAQUA (RANCHO GRANDE)	3333467	TUBO PVC ESPIGO 20 CM/600	167555 CAPTAÇÃO DE ÁGUA	11/14/54	352	320	12/16/14	32	80074 CERR PLASTIC INDUSTRIAL LTDA	392	63	80793
10/05/07	230	999	429 CAPACIDADE SUPERFICIAL	11 WOMBAQUA (RANCHO GRANDE)	3333469	TUBO PVC ESPIGO 20 CM/600	167555 CAPTAÇÃO DE ÁGUA	11/14/54	352	320	12/16/14	32	80074 CERR PLASTIC INDUSTRIAL LTDA	392	63	80793
10/05/07	230	999	429 CAPACIDADE SUPERFICIAL	11 WOMBAQUA (RANCHO GRANDE)	3333470	TUBO PVC ESPIGO 20 CM/600	167555 CAPTAÇÃO DE ÁGUA	11/14/54	352	320	12/16/14	32	80074 CERR PLASTIC INDUSTRIAL LTDA	392	63	80793
10/05/07	230	999	429 CAPACIDADE SUPERFICIAL	11 WOMBAQUA (RANCHO GRANDE)	3333471	TUBO PVC ESPIGO 20 CM/600	167555 CAPTAÇÃO DE ÁGUA	11/14/54	352	320	12/16/14	32	80074 CERR PLASTIC INDUSTRIAL LTDA	392	63	80793
10/05/07	230	999	429 CAPACIDADE SUPERFICIAL	11 WOMBAQUA (RANCHO GRANDE)	3333472	TUBO PVC ESPIGO 20 CM/600	167555 CAPTAÇÃO DE ÁGUA	11/14/54	352	320	12/16/14	32	80074 CERR PLASTIC INDUSTRIAL LTDA	392	63	80793
10/05/07	230	999	429 CAPACIDADE SUPERFICIAL	11 WOMBAQUA (RANCHO GRANDE)	3333473	TUBO PVC ESPIGO 20 CM/600	167555 CAPTAÇÃO DE ÁGUA	11/14/54	352	320	12/16/14	32	80074 CERR PLASTIC INDUSTRIAL LTDA	392	63	80793
10/05/07	230	999	429 CAPACIDADE SUPERFICIAL	11 WOMBAQUA (RANCHO GRANDE)	3333474	TUBO PVC ESPIGO 20 CM/600	167555 CAPTAÇÃO DE ÁGUA	11/14/54	352	320	12/16/14	32	80074 CERR PLASTIC INDUSTRIAL LTDA	392	63	80793
10/05/07	230	999	429 CAPACIDADE SUPERFICIAL	11 WOMBAQUA (RANCHO GRANDE)	3333477	TUBO PVC ESPIGO 20 CM/600	167555 CAPTAÇÃO DE ÁGUA	11/14/54	352	320	12/16/14	32	80074 CERR PLASTIC INDUSTRIAL LTDA	392	63	80793
10/05/07	230	999	429 CAPACIDADE SUPERFICIAL	11 WOMBAQUA (RANCHO GRANDE)	3333478	TUBO PVC ESPIGO 20 CM/600	167555 CAPTAÇÃO DE ÁGUA	11/14/54	352	320	12/16/14	32	80074 CERR PLASTIC INDUSTRIAL LTDA	392	63	80793
10/05/07	230	999	429 CAPACIDADE SUPERFICIAL	11 WOMBAQUA (RANCHO GRANDE)	3333479	TUBO PVC ESPIGO 20 CM/600	167555 CAPTAÇÃO DE ÁGUA	11/14/54	352	320	12/16/14	32	80074 CERR PLASTIC INDUSTRIAL LTDA	392	63	80793
10/05/07	230	999	429 CAPACIDADE SUPERFICIAL	11 WOMBAQUA (RANCHO GRANDE)	3333480	TUBO PVC ESPIGO 20 CM/600	167555 CAPTAÇÃO DE ÁGUA	11/14/54	352	320	12/16/14	32	80074 CERR PLASTIC INDUSTRIAL LTDA	392	63	80793
10/05/07	230	999	429 CAPACIDADE SUPERFICIAL	11 WOMBAQUA (RANCHO GRANDE)	3333481	TUBO PVC ESPIGO 20 CM/600	167555 CAPTAÇÃO DE ÁGUA	11/14/54	352	320	12/16/14	32	80074 CERR PLASTIC INDUSTRIAL LTDA	392	63	80793
10/05/07	230	999	429 CAPACIDADE SUPERFICIAL	11 WOMBAQUA (RANCHO GRANDE)	3333482	TUBO PVC ESPIGO 20 CM/600	167555 CAPTAÇÃO DE ÁGUA	11/14/54	352	320	12/16/14	32	80074 CERR PLASTIC INDUSTRIAL LTDA	392	63	80793
10/05/07	230	999	429 CAPACIDADE SUPERFICIAL	11 WOMBAQUA (RANCHO GRANDE)	3333483	TUBO PVC ESPIGO 20 CM/600	167555 CAPTAÇÃO DE ÁGUA	11/14/54	352	320	12/16/14	32	80074 CERR PLASTIC INDUSTRIAL LTDA	392	63	80793
10/05/07	230	999	429 CAPACIDADE SUPERFICIAL	11 WOMBAQUA (RANCHO GRANDE)	3333484	TUBO PVC ESPIGO 20 CM/600	167555 CAPTAÇÃO DE ÁGUA	11/14/54	352	320	12/16/14	32	80074 CERR PLASTIC INDUSTRIAL LTDA	392	63	80793
10/05/07	230	999	429 CAPACIDADE SUPERFICIAL	11 WOMBAQUA (RANCHO GRANDE)	3333485	TUBO PVC ESPIGO 20 CM/600	167555 CAPTAÇÃO DE ÁGUA	11/14/54	352	320	12/16/14	32	80074 CERR PLASTIC INDUSTRIAL LTDA	392	63	80793
10/05/07	230	999	429 CAPACIDADE SUPERFICIAL	11 WOMBAQUA (RANCHO GRANDE)	3333486	TUBO PVC ESPIGO 20 CM/600	167555 CAPTAÇÃO DE ÁGUA	11/14/54	352	320	12/16/14	32	80074 CERR PLASTIC INDUSTRIAL LTDA	392	63	80793
10/05/07	230	999	429 CAPACIDADE SUPERFICIAL	11 WOMBAQUA (RANCHO GRANDE)	3333487	TUBO PVC ESPIGO 20 CM/600	167555 CAPTAÇÃO DE ÁGUA	11/14/54	352	320	12/16/14	32	80074 CERR PLASTIC INDUSTRIAL LTDA	392	63	80793
10/05/07	230	999	429 CAPACIDADE SUPERFICIAL	11 WOMBAQUA (RANCHO GRANDE)	3333488	TUBO PVC ESPIGO 20 CM/600	167555 CAPTAÇÃO DE ÁGUA	11/14/54	352	320	12/16/14	32	80074 CERR PLASTIC INDUSTRIAL LTDA	392	63	80793
10/05/07	230	999	429 CAPACIDADE SUPERFICIAL	11 WOMBAQUA (RANCHO GRANDE)	3333489	TUBO PVC ESPIGO 20 CM/600	167555 CAPTAÇÃO DE ÁGUA	11/14/54	352	320	12/16/14	32	80074 CERR PLASTIC INDUSTRIAL LTDA	392	63	80793
10/05/07	230	999	429 CAPACIDADE SUPERFICIAL	11 WOMBAQUA (RANCHO GRANDE)	3333490	TUBO PVC ESPIGO 20 CM/600	167555 CAPTAÇÃO DE ÁGUA	11/14/54	352	320	12/16/14	32	80074 CERR PLASTIC INDUSTRIAL LTDA	392	63	80793
10/05/07	230	999	429 CAPACIDADE SUPERFICIAL	11 WOMBAQUA (RANCHO GRANDE)	3333491	TUBO PVC ESPIGO 20 CM/600	167555 CAPTAÇÃO DE ÁGUA	11/14/54	352	320	12/16/14	32	80074 CERR PLASTIC INDUSTRIAL LTDA	392	63	80793
10/05/07	230	999	429 CAPACIDADE SUPERFICIAL	11 WOMBAQUA (RANCHO

10/05/07	230	999	429 CAPTACAO SUPERFICIAL	11 WOMBAQUA (RANCHO GRANDE)	3924543	TUBO PVC EPOXI 20 DN500	167970 CAPTAÇÃO DE ÁGUA	11/15/14	352	320	12/15/14	32	80074 CERR PLASTIK INDUSTRIA LTDA	392	63	00407					
10/05/07	230	999	429 CAPTACAO SUPERFICIAL	11 WOMBAQUA (RANCHO GRANDE)	3924549	TUBO PVC EPOXI 20 DN500	167970 CAPTAÇÃO DE ÁGUA	11/15/14	352	320	12/15/14	32	80074 CERR PLASTIK INDUSTRIA LTDA	392	63	00407					
10/05/07	230	999	429 CAPTACAO SUPERFICIAL	11 WOMBAQUA (RANCHO GRANDE)	3924552	TUBO PVC EPOXI 20 DN500	167970 CAPTAÇÃO DE ÁGUA	11/15/14	352	320	12/15/14	32	80074 CERR PLASTIK INDUSTRIA LTDA	392	63	00407					
10/05/07	230	999	429 CAPTACAO SUPERFICIAL	11 WOMBAQUA (RANCHO GRANDE)	3924553	TUBO PVC EPOXI 20 DN500	167970 CAPTAÇÃO DE ÁGUA	11/15/14	352	320	12/15/14	32	80074 CERR PLASTIK INDUSTRIA LTDA	392	63	00407					
10/05/07	230	999	429 CAPTACAO SUPERFICIAL	11 WOMBAQUA (RANCHO GRANDE)	3924555	TUBO PVC EPOXI 20 DN500	167970 CAPTAÇÃO DE ÁGUA	11/15/14	352	320	12/15/14	32	80074 CERR PLASTIK INDUSTRIA LTDA	392	63	00407					
10/05/07	230	999	429 CAPTACAO SUPERFICIAL	11 WOMBAQUA (RANCHO GRANDE)	3924559	TUBO PVC EPOXI 20 DN500	167970 CAPTAÇÃO DE ÁGUA	11/15/14	352	320	12/15/14	32	80074 CERR PLASTIK INDUSTRIA LTDA	392	63	00407					
10/05/07	230	999	429 CAPTACAO SUPERFICIAL	11 WOMBAQUA (RANCHO GRANDE)	3924560	TUBO PVC EPOXI 20 DN500	167970 CAPTAÇÃO DE ÁGUA	11/15/14	352	320	12/15/14	32	80074 CERR PLASTIK INDUSTRIA LTDA	392	63	00407					
10/05/07	230	999	429 CAPTACAO SUPERFICIAL	11 WOMBAQUA (RANCHO GRANDE)	3924561	TUBO PVC EPOXI 20 DN500	167970 CAPTAÇÃO DE ÁGUA	11/15/14	352	320	12/15/14	32	80074 CERR PLASTIK INDUSTRIA LTDA	392	63	00407					
10/05/07	230	999	429 CAPTACAO SUPERFICIAL	11 WOMBAQUA (RANCHO GRANDE)	3924567	TUBO PVC EPOXI 20 DN500	167970 CAPTAÇÃO DE ÁGUA	11/15/14	352	320	12/15/14	32	80074 CERR PLASTIK INDUSTRIA LTDA	392	63	00407					
10/05/07	230	999	429 CAPTACAO SUPERFICIAL	11 WOMBAQUA (RANCHO GRANDE)	3924568	TUBO PVC EPOXI 20 DN500	167970 CAPTAÇÃO DE ÁGUA	11/15/14	352	320	12/15/14	32	80074 CERR PLASTIK INDUSTRIA LTDA	392	63	00407					
10/05/07	230	999	429 CAPTACAO SUPERFICIAL	11 WOMBAQUA (RANCHO GRANDE)	3924572	TUBO PVC EPOXI 20 DN500	167970 CAPTAÇÃO DE ÁGUA	11/15/14	352	320	12/15/14	32	80074 CERR PLASTIK INDUSTRIA LTDA	392	63	00407					
10/05/07	230	999	429 CAPTACAO SUPERFICIAL	11 WOMBAQUA (RANCHO GRANDE)	3924573	TUBO PVC EPOXI 20 DN500	167970 CAPTAÇÃO DE ÁGUA	11/15/14	352	320	12/15/14	32	80074 CERR PLASTIK INDUSTRIA LTDA	392	63	00407					
10/05/07	230	999	429 CAPTACAO SUPERFICIAL	11 WOMBAQUA (RANCHO GRANDE)	3924574	TUBO PVC EPOXI 20 DN500	167970 CAPTAÇÃO DE ÁGUA	11/15/14	352	320	12/15/14	32	80074 CERR PLASTIK INDUSTRIA LTDA	392	63	00407					
10/05/07	230	999	429 CAPTACAO SUPERFICIAL	11 WOMBAQUA (RANCHO GRANDE)	3924575	TUBO PVC EPOXI 20 DN500	167970 CAPTAÇÃO DE ÁGUA	11/15/14	352	320	12/15/14	32	80074 CERR PLASTIK INDUSTRIA LTDA	392	63	00407					
10/05/07	230	999	429 CAPTACAO SUPERFICIAL	11 WOMBAQUA (RANCHO GRANDE)	3924576	TUBO PVC EPOXI 20 DN500	167970 CAPTAÇÃO DE ÁGUA	11/15/14	352	320	12/15/14	32	80074 CERR PLASTIK INDUSTRIA LTDA	392	63	00407					
10/05/07	230	999	429 CAPTACAO SUPERFICIAL	11 WOMBAQUA (RANCHO GRANDE)	3924577	TUBO PVC EPOXI 20 DN500	167970 CAPTAÇÃO DE ÁGUA	11/15/14	352	320	12/15/14	32	80074 CERR PLASTIK INDUSTRIA LTDA	392	63	00407					
10/05/07	230	999	429 CAPTACAO SUPERFICIAL	11 WOMBAQUA (RANCHO GRANDE)	3924578	TUBO PVC EPOXI 20 DN500	167970 CAPTAÇÃO DE ÁGUA	11/15/14	352	320	12/15/14	32	80074 CERR PLASTIK INDUSTRIA LTDA	392	63	00407					
10/05/07	230	999	429 CAPTACAO SUPERFICIAL	11 WOMBAQUA (RANCHO GRANDE)	3924579	TUBO PVC EPOXI 20 DN500	167970 CAPTAÇÃO DE ÁGUA	11/15/14	352	320	12/15/14	32	80074 CERR PLASTIK INDUSTRIA LTDA	392	63	00407					
10/05/07	230	999	429 CAPTACAO SUPERFICIAL	11 WOMBAQUA (RANCHO GRANDE)	3924580	TUBO PVC EPOXI 20 DN500	167970 CAPTAÇÃO DE ÁGUA	11/15/14	352	320	12/15/14	32	80074 CERR PLASTIK INDUSTRIA LTDA	392	63	00407					
10/05/07	230	999	429 CAPTACAO SUPERFICIAL	11 WOMBAQUA (RANCHO GRANDE)	3924581	TUBO PVC EPOXI 20 DN500	167970 CAPTAÇÃO DE ÁGUA	11/15/14	352	320	12/15/14	32	80074 CERR PLASTIK INDUSTRIA LTDA	392	63	00407					
10/05/07	230	999	429 CAPTACAO SUPERFICIAL	11 WOMBAQUA (RANCHO GRANDE)	3924583	TUBO PVC EPOXI 20 DN500	167970 CAPTAÇÃO DE ÁGUA	11/15/14	352	320	12/15/14	32	80074 CERR PLASTIK INDUSTRIA LTDA	392	63	00407					
10/05/07	230	999	429 CAPTACAO SUPERFICIAL	11 WOMBAQUA (RANCHO GRANDE)	3924584	TUBO PVC EPOXI 20 DN500	167970 CAPTAÇÃO DE ÁGUA	11/15/14	352	320	12/15/14	32	80074 CERR PLASTIK INDUSTRIA LTDA	392	63	00407					
10/05/07	230	999	429 CAPTACAO SUPERFICIAL	11 WOMBAQUA (RANCHO GRANDE)	3924586	TUBO PVC EPOXI 20 DN500	167970 CAPTAÇÃO DE ÁGUA	11/15/14	352	320	12/15/14	32	80074 CERR PLASTIK INDUSTRIA LTDA	392	63	00407					
10/05/07	230	999	429 CAPTACAO SUPERFICIAL	11 WOMBAQUA (RANCHO GRANDE)	3924587	TUBO PVC EPOXI 20 DN500	167970 CAPTAÇÃO DE ÁGUA	11/15/14	352	320	12/15/14	32	80074 CERR PLASTIK INDUSTRIA LTDA	392	63	00407					
10/05/07	230	999	429 CAPTACAO SUPERFICIAL	11 WOMBAQUA (RANCHO GRANDE)	3924588	TUBO PVC EPOXI 20 DN500	167970 CAPTAÇÃO DE ÁGUA	11/15/14	352	320	12/15/14	32	80074 CERR PLASTIK INDUSTRIA LTDA	392	63	00407					
10/05/07	230	999	429 CAPTACAO SUPERFICIAL	11 WOMBAQUA (RANCHO GRANDE)	3924589	TUBO PVC EPOXI 20 DN500	167970 CAPTAÇÃO DE ÁGUA	11/15/14	352	320	12/15/14	32	80074 CERR PLASTIK INDUSTRIA LTDA	392	63	00407					
10/05/07	230	999	429 CAPTACAO SUPERFICIAL	11 WOMBAQUA (RANCHO GRANDE)	3924590	TUBO PVC EPOXI 20 DN500	167970 CAPTAÇÃO DE ÁGUA	11/15/14	352	320	12/15/14	32	80074 CERR PLASTIK INDUSTRIA LTDA	392	63	00407					
10/05/07	230	999	429 CAPTACAO SUPERFICIAL	11 WOMBAQUA (RANCHO GRANDE)	3924591	TUBO PVC EPOXI 20 DN500	167970 CAPTAÇÃO DE ÁGUA	11/15/14	352	320	12/15/14	32	80074 CERR PLASTIK INDUSTRIA LTDA	392	63	00407					
10/05/07	230	999	429 CAPTACAO SUPERFICIAL	11 WOMBAQUA (RANCHO GRANDE)	3924592	TUBO PVC EPOXI 20 DN500	167970 CAPTAÇÃO DE ÁGUA	11/15/14	352	320	12/15/14	32	80074 CERR PLASTIK INDUSTRIA LTDA	392	63	00407					
10/05/07	230	999	429 CAPTACAO SUPERFICIAL	11 WOMBAQUA (RANCHO GRANDE)	3924593	TUBO PVC EPOXI 20 DN500	167970 CAPTAÇÃO DE ÁGUA	11/15/14	352	320	12/15/14	32	80074 CERR PLASTIK INDUSTRIA LTDA	392	63	00407					
10/05/07	230	999	429 CAPTACAO SUPERFICIAL	11 WOMBAQUA (RANCHO GRANDE)	3924594	TUBO PVC EPOXI 20 DN500	167970 CAPTAÇÃO DE ÁGUA	11/15/14	352	320	12/15/14	32	80074 CERR PLASTIK INDUSTRIA LTDA	392	63	00407					
10/05/07	230	999	429 CAPTACAO SUPERFICIAL	11 WOMBAQUA (RANCHO GRANDE)	3924595	TUBO PVC EPOXI 20 DN500	167970 CAPTAÇÃO DE ÁGUA	11/15/14	352	320	12/15/14	32	80074 CERR PLASTIK INDUSTRIA LTDA	392	63	00407					
10/05/07	230	999	429 CAPTACAO SUPERFICIAL	11 WOMBAQUA (RANCHO GRANDE)	3924596	TUBO PVC EPOXI 20 DN500	167970 CAPTAÇÃO DE ÁGUA	11/15/14	352	320	12/15/14	32	80074 CERR PLASTIK INDUSTRIA LTDA	392	63	00407					
10/05/07	230	999	429 CAPTACAO SUPERFICIAL	11 WOMBAQUA (RANCHO GRANDE)	3924597	TUBO PVC EPOXI 20 DN500	167970 CAPTAÇÃO DE ÁGUA	11/15/14	352	320	12/15/14	32	80074 CERR PLASTIK INDUSTRIA LTDA	392	63	00407					
10/05/07	230	999	429 CAPTACAO SUPERFICIAL	11 WOMBAQUA (RANCHO GRANDE)	3924598	TUBO PVC EPOXI 20 DN500	167970 CAPTAÇÃO DE ÁGUA	11/15/14	352	320	12/15/14	32	80074 CERR PLASTIK INDUSTRIA LTDA	392	63	00407					
10/05/07	230	999	429 CAPTACAO SUPERFICIAL	11 WOMBAQUA (RANCHO GRANDE)	3924599	TUBO PVC EPOXI 20 DN500	167970 CAPTAÇÃO DE ÁGUA	11/15/14	352	320	12/15/14	32	80074 CERR PLASTIK INDUSTRIA LTDA	392	63	00407					
10/05/07	230	999	429 CAPTACAO SUPERFICIAL	11 WOMBAQUA (RANCHO GRANDE)	3924601	TUBO PVC EPOXI 20 DN500	167970 CAPTAÇÃO DE ÁGUA	11/15/14	352	320	12/15/14	32	80074 CERR PLASTIK INDUSTRIA LTDA	392	63	00407					
10/05/07	230	999	429 CAPTACAO SUPERFICIAL	11 WOMBAQUA (RANCHO GRANDE)	3924602	TUBO PVC EPOXI 20 DN500	167970 CAPTAÇÃO DE ÁGUA	11/15/14	352	320	12/15/14	32	80074 CERR PLASTIK INDUSTRIA LTDA	392	63	00407					
10/05/07	230	999	429 CAPTACAO SUPERFICIAL	11 WOMBAQUA (RANCHO GRANDE)	3924603	TUBO PVC EPOXI 20 DN500	167970 CAPTAÇÃO DE ÁGUA	11/15/14	352	320	12/15/14	32	80074 CERR PLASTIK INDUSTRIA LTDA	392	63	00407					
10/05/07	230	999	429 CAPTACAO SUPERFICIAL	11 WOMBAQUA (RANCHO GRANDE)	3924604	TUBO PVC EPOXI 20 DN500	167970 CAPTAÇÃO DE ÁGUA	11/15/14	352	320	12/15/14	32	80074 CERR PLASTIK INDUSTRIA LTDA	392	63	00407					
10/05/07	230	999	429 CAPTACAO SUPERFICIAL	11 WOMBAQUA (RANCHO GRANDE)	3924607	TUBO PVC EPOXI 20 DN500	167970 CAPTAÇÃO DE ÁGUA	11/15/14	352	320	12/15/14	32	80074 CERR PLASTIK INDUSTRIA LTDA	392	63	00407					
10/05/07	230	999	429 CAPTACAO SUPERFICIAL	11 WOMBAQUA (RANCHO GRANDE)	3924612	TUBO PVC EPOXI 20 DN500	167970 CAPTAÇÃO DE ÁGUA	11/15/14	352	320	12/15/14	32	80074 CERR PLASTIK INDUSTRIA LTDA	392	63	00604					
10/05/07	230	999	429 CAPTACAO SUPERFICIAL	11 WOMBAQUA (RANCHO GRANDE)	3923989	TUBO PVC EPOXI 20 DN500	167970 CAPTAÇÃO DE ÁGUA	11/15/14	352	320	12/15/14	32	80074 CERR PLASTIK INDUSTRIA LTDA	392	63	00604					
10/05/07	230	999	429 CAPTACAO SUPERFICIAL	11 WOMBAQUA (RANCHO GRANDE)	3923991	TUBO PVC EPOXI 20 DN500	167970 CAPTAÇÃO DE ÁGUA	11/15/14	352	320	12/15/14	32	80074 CERR PLASTIK INDUSTRIA LTDA	392	63	00604					
10/05/07	230	999	429 CAPTACAO SUPERFICIAL	11 WOMBAQUA (RANCHO GRANDE)	3923992	TUBO PVC EPOXI 20 DN500	167970 CAPTAÇÃO DE ÁGUA	11/15/14	352	320	12/15/14	32	80074 CERR PLASTIK INDUSTRIA LTDA	392	63	00604					
10/05/07	230	999	429 CAPTACAO SUPERFICIAL	11 WOMBAQUA (RANCHO GRANDE)	3924593	TUBO PVC EPOXI 20 DN500	167970 CAPTAÇÃO DE ÁGUA	11/15/14	352	320	12/15/14	32	80074 CERR PLASTIK INDUSTRIA LTDA	392	63	00604					
10/05/07	230	999	429 CAPTACAO SUPERFICIAL	11 WOMBAQUA (RANCHO GRANDE)	3924594	TUBO PVC EPOXI 20 DN500	167970 CAPTAÇÃO DE ÁGUA	11/15/14	352	320	12/15/14	32	80074 CERR PLASTIK INDUSTRIA LTDA	392	63	00604					
10/05/07	230	999	429 CAPTACAO SUPERFICIAL	11 WOMBAQUA (RANCHO GRANDE)	3924595	TUBO PVC EPOXI 20 DN500	167970 CAPTAÇÃO DE ÁGUA	11/15/14	352	320	12/15/14	32	80074 CERR PLASTIK INDUSTRIA LTDA	392	63	00604					
10/05/07	230	999	429 CAPTACAO SUPERFICIAL	11 WOMBAQUA (RANCHO GRANDE)	3924596	TUBO PVC EPOXI 20 DN500	167970 CAPTAÇÃO DE ÁGUA	11/15/14	352	320	12/15/14	32	80074 CERR PLASTIK INDUSTRIA LTDA	392	63	00604					
10/05/07	230	999	429 CAPTACAO SUPERFICIAL	11 WOMBAQUA (RANCHO GRANDE)	3924597	TUBO PVC EPOXI 20 DN500	167970 CAPTAÇÃO DE ÁGUA	11/15/14	352	320	12/15/14	32	80074 CERR PLASTIK INDUSTRIA LTDA	392	63	00604					
10/05/07	230	999	429 CAPTACAO SUPERFICIAL	11 WOMBAQUA (RANCHO GRANDE)	3924598	TUBO PVC EPOXI 20 DN500	167970 CAPTAÇÃO DE ÁGUA	11/15/14	352	320	12/15/14	32	80074 CERR PLASTIK INDUSTRIA LTDA	392	63	00604					
10/05/07	230	999	429 CAPTACAO SUPERFICIAL	11 WOMBAQUA (RANCHO GRANDE)	3924599	TUBO PVC EPOXI 20 DN500	167970 CAPTAÇÃO DE ÁGUA	11/15/14	352	320	12/15/14	32	80074 CERR PLASTIK INDUSTRIA LTDA	392	63	00604					
10/05/07	230	999	429 CAPTACAO SUPERFICIAL	11 WOMBAQUA (RANCHO GRANDE)	3924601	TUBO PVC EPOXI 20 DN500	167970 CAPTAÇÃO DE ÁGUA	11/15/14	352	320	12/15/14	32	80074 CERR PLASTIK INDUSTRIA LTDA	392	63	00604					
10/05/07	230	999	429 CAPTACAO SUPERFICIAL	11 WOMBAQUA (RANCHO GRANDE)	3924602	TUBO PVC EPOXI 20 DN500	167970 CAPTAÇÃO DE ÁGUA	11/15/14	352	320	12/15/14	32	80074 CERR PLASTIK INDUSTRIA LTDA	392	63	00604					
10/05/07	230	999	429 CAPTACAO SUPERFICIAL	11 WOMBAQUA (RANCHO GRANDE)	3924603	TUBO PVC EPOXI 20 DN500	167970 CAPTAÇÃO DE ÁGUA	11/15/14	352	320	12/15/14	32	80074 CERR PLASTIK INDUSTRIA LTDA	392	63	00604					
10/05/07	230	999	429 CAPTACAO SUPERFICIAL	11 WOMBAQUA (RANCHO GRANDE)	3924604	TUBO PVC EPOXI 20 DN500	167970 CAPTAÇÃO DE ÁGUA	11/15/14	352	320	12/15/14	32	80074 CERR PLASTIK INDUSTRIA LTDA	392	63	00604					
10/05/07	230	999	429 CAPTACAO SUPERFICIAL	11 WOMBAQUA (RANCHO GRANDE)	3924607	TUBO PVC EPOXI 20 DN500	167970 CAPTAÇÃO DE ÁGUA	11/15/14	352	320	12/15/14	32	80074 CERR PLASTIK INDUSTRIA LTDA	392	63	00604					
10/05/07	230	999	429 CAPTACAO SUPERFICIAL	11 WOMBAQUA (RANCHO GRANDE)	3924612	TUBO PVC EPOXI 20 DN500	167970 CAPTAÇÃO DE ÁGUA	11/15/14	352	320	12/15/14	32	80074 CERR PLASTIK INDUSTRIA LTDA	392	63	00604					
10/05/07	230	999	429 CAPTACAO SUPERFICIAL	11 WOMBAQUA (RANCHO GRANDE)	3923989	TUBO PVC EPOXI 20 DN500	167970 CAPTAÇÃO DE ÁGUA	11/15/14	352	320	12/15/14	32	80074 CERR PLASTIK INDUSTRIA LTDA	392	63	00604					
10/05/07	230	999	429 CAPTACAO SUPERFICIAL	11 WOMBAQUA (RANCHO GRANDE)	3923991	TUBO PVC EPOXI 20 DN500	167970 CAPTAÇÃO DE ÁGUA	11/15/14	352	320	12/15/14	32	80074 CERR PLASTIK INDUSTRIA LTDA	392	63	00604					
10/05/07	230	999	429 CAPTACAO SUPERFICIAL	11 WOMBAQUA (RANCHO GRANDE)	3923992	TUBO PVC EPOXI 20 DN500	167970 CAPTAÇÃO DE ÁGUA	11/15/14	352	320	12/15/14	32	80074 CERR PLASTIK INDUSTRIA LTDA	392	63	00604					
10/05/07	230	999	429 CAPTACAO SUPERFICIAL	11 WOMBAQUA (RANCHO GRANDE)	3924593	TUBO PVC EPOXI 20 DN500	167970 CAPTAÇÃO DE ÁGUA	11/15/14	352	320	12/15/14	32	80074 CERR PLASTIK INDUSTRIA LTDA	392	63	00604					
10/05/07	230	999	429 CAPTACAO SUPERFICIAL	11 WOMBAQUA (RANCHO GRANDE)	3924594	TUBO PVC EPOXI 20 DN500	167970 CAPTAÇÃO DE ÁGUA	11/15/14	352	320	12/15/14	32	80074 CERR PLASTIK INDUSTRIA LTDA	392	63	00604					
10/05/07	230	999	429 CAPTACAO SUPERFICIAL	11 WOMBAQUA (RANCHO GRANDE)	3924595	TUBO PVC EPOXI 20 DN500	167970 CAPTAÇÃO DE ÁGUA	11/15/14	352	320	12/15/14	32	80074 CERR PLASTIK INDUSTRIA LTDA	392	63	00604					
10/05/07	230	999	429 CAPTACAO SUPERFICIAL	11 WOMBAQUA (RANCHO GRANDE)	3924596	TUBO PVC EPOXI 20 DN500	167970 CAPTAÇÃO DE ÁGUA	11/15/14	352	320	12/15/14	32	80074 CERR PLASTIK INDUSTRIA LTDA	392	63	00604					
10/05/07	230	999	429 CAPTACAO SUPERFICIAL	11 WOMBAQUA (RANCHO GRANDE)	3924597	TUBO PVC EPOXI 20 DN500	167970 CAPTAÇÃO DE ÁGUA	11/15/14	352	320	12/15/14	32	80074 CERR PLASTIK INDUSTRIA LTDA	392	63	00604					
10/05/07	230	999	429 CAPTACAO SUPERFICIAL	11 WOMBAQUA (RANCHO GRANDE)	3924598	TUBO PVC EPOXI 20 DN500	167970 CAPTAÇÃO DE ÁGUA	11/15/14	352	320	12/15/14	32	80074 CERR PLASTIK INDUSTRIA LTDA	392	63	00604					
10/05/07	230	999	429 CAPTACAO SUPERFICIAL	11 WOMBAQUA (RANCHO GRANDE)	3924599	TUBO PVC EPOXI 20 DN500	167970 CAPTAÇÃO DE ÁGUA	11/15/14	352	320	12/15/14	32	80074 CERR PLASTIK INDUSTRIA LTDA	392	63	00604					
10/05/07	230	999	429 CAPTACAO SUPERFICIAL	11 WOMBAQUA (RANCHO GRANDE)	3924601	TUBO PVC EPOXI 20 DN500	167970 CAPTAÇÃO DE ÁGUA	11/15/14	352	320	12/15/14	32	80074 CERR PLASTIK INDUSTRIA LTDA	392	63	00604					
10/05/07	230	999	429 CAPTACAO SUPERFICIAL	11 WOMBAQUA (RANCHO GRANDE)	3924602	TUBO PVC EPOXI 20 DN500	167970 CAPTAÇÃO DE ÁGUA	11/15/14	352	320	12/15/14	32	80074 CERR PLASTIK INDUSTRIA LTDA	392	63	00604					
10/05/07	230	999	429 CAPTACAO SUPERFICIAL	11 WOMBAQUA (RANCHO GRANDE)	3924603	TUBO PVC EPOXI 20 DN500	167970 CAPTAÇÃO DE ÁGUA	11/15/14	352	320	12/15/14	32	80074 CERR PLASTIK INDUSTRIA LTDA	392	63	00604					
10/05/07	230	999	429 CAPTACAO SUPERFICIAL	11 WOMBAQUA (RANCHO GRANDE)	3924604	TUBO PVC EPOXI 20 DN500	167970 CAPTAÇÃO DE ÁGUA	11/15/14	352	320	12/15/14	32	80074 CERR PLASTIK INDUSTRIA LTDA	392	63	00604					
10/05/07	230	999	429 CAPTACAO SUPERFICIAL	11 WOMBAQUA (RANCHO GRANDE)	3924607	TUBO PVC EPOXI 20 DN500	167970 CAPTAÇÃO DE ÁGUA	11/15/14	352	320	12/15/14	32	80074 CERR PLASTIK INDUSTRIA LTDA	392	63	00604					
10/05/07	230	999	429 CAPTACAO SUPERFICIAL	11 WOMBAQUA (RANCHO GRANDE)	3924612	TUBO PVC EPOXI 20 DN500	167970 CAPTAÇÃO DE ÁGUA	11/15/14	352	320	12/15/14	32	80074 CERR PLASTIK INDUSTRIA LTDA	392	63	00604					
10/05/07	230	999	429 CAPTACAO SUPERFICIAL	11 WOMBAQUA (RANCHO GRANDE)	3923989	TUBO PVC EPOXI 20 DN500	167970 CAPTAÇÃO DE ÁGUA	11/15/14	352	320	12/15/14	32	80074 CERR PLASTIK INDUSTRIA LTDA	392	63	00604					
10/05/07	230	999	429 CAPTACAO SUPERFICIAL	11 WOMBAQUA (RANCHO GRANDE)	3923991	TUBO PVC EPOXI 20 DN500	167970 CAPTAÇÃO DE ÁGUA	11/15/14	352	320	12/15/14	32	80074 CERR PLASTIK INDUSTRIA LTDA	392	63	00604					
10/05/07	230	999	429 CAPTACAO SUPERFICIAL	11 WOMBAQUA (RANCHO GRANDE)	3923992	TUBO PVC EPOXI 20 DN500	167970 CAPTAÇÃO DE ÁGUA	11/15/14	352	320	12/15/14	32	80074 CERR PLASTIK INDUSTRIA LTDA	392	63	00604					
10/05/07	230	999	429 CAPTACAO SUPERFICIAL	11 WOMBAQUA (RANCHO GRANDE)	3924593	TUBO PVC EPOXI 20 DN500	167970 CAPTAÇÃO DE ÁGUA	11/15/14	352	320	12/15/14	32	80074 CERR PLASTIK INDUSTRIA LTDA	392	63	00604					
10/05/07	230	999	429 CAPTACAO SUPERFICIAL	11 WOMBAQUA (RANCHO GRANDE)	3924594	TUBO PVC EPOXI 20 DN500	167970 CAPTAÇÃO DE ÁGUA	11/15/14	352	320	12/15/14	32	80074 CERR PLASTIK INDUSTRIA LTDA	392	63	00604					
10/05/07	230	999	429 CAPTACAO SUPERFICIAL	11 WOMBAQUA (RANCHO GRANDE)	3924595	TUBO PVC EPOXI 20 DN500	167970 CAPTAÇÃO DE ÁGUA	11/15/14	352	320	12/15/14	32	80074 CERR PLASTIK INDUSTRIA LTDA	392	63	00604					
10/05/07	230	999	429 CAPTACAO SUPERFICIAL	11 WOMBAQUA (RANCHO GRANDE)	3924596	TUBO PVC EPOXI 20 DN500	167970 CAPTAÇÃO DE ÁGUA	11/15/14	352	320	12/15/14	32	80074 CERR PLASTIK INDUSTRIA LTDA	392	63	00604					
10/05/07	230	999	429 CAPTACAO SUPERFICIAL	11 WOMBAQUA (RANCHO GRANDE)	3924597	TUBO PVC EPOXI 20 DN500	167970 CAPTAÇÃO DE ÁGUA	11/15/14	352	320	12/15/14	32	80074 CERR PLASTIK INDUSTRIA LTDA	392	63	00604					
10/05/07	230	999	429 CAPTACAO SUPERFICIAL	11 WOMBAQUA (RANCHO GRANDE)	3924598	TUBO PVC EPOXI 20 DN500	167970 CAPTAÇÃO DE ÁGUA	11/15/14	352	320	12/15/14	32	80074 CERR PLASTIK INDUSTRIA LTDA	392	63	00604					
10/05/07	230	999	429 CAPTACAO SUPERFICIAL	11 WOMBAQUA (RANCHO GRANDE)	3924599	TUBO PVC EPOXI 20 DN500	167970 CAPTAÇÃO DE ÁGUA	11/15/14	352	320	12/15/14	32	80074 CERR PLASTIK INDUSTRIA LTDA	392	63	00604					
10/05/07	230	999	429 CAPTACAO SUPERFICIAL	11 WOMBAQUA (RANCHO GRANDE)	3924601	TUBO PVC EPOXI 20 DN500	167970 CAPTAÇÃO DE ÁGUA	11/15/14	352	320	12/15/14	32	80074 CERR PLASTIK INDUSTRIA LTDA	392	63	00604					
10/05/07	230	999	429 CAPTACAO SUPERFICIAL	11 WOMBAQUA (RANCHO GRANDE)	3924602	TUBO PVC EPOXI 20 DN500	167970 CAPTAÇÃO DE ÁGUA	11/15/14	352	320	12/15/14	32	80074 CERR PLASTIK INDUSTRIA LTDA	392	63	00604					
10/05/07	230	999	429 CAPTACAO SUPERFICIAL	11 WOMBAQUA (RANCHO GRANDE)	3924603	TUBO PVC EPOXI 20 DN500	167970 CAPTAÇÃO DE ÁGUA	11/15/14	352	320	12/15/14	32	80074 CERR PLASTIK

10/05/07	258	999	429 CAPITALIZAÇÃO SUPERFICIAL	11 WOMBAT(BRANCO/ORANGE)	3918893	TUBO PVC EPOXY 20 CM/600	187570 CAPITALIZAÇÃO AGUA	10/09/54	352	516.69	11/08/14	15.12	80074 CORP PLASTIK INDUSTRIAL LTDA	392	63	77560	
10/05/07	258	999	429 CAPITALIZAÇÃO SUPERFICIAL	11 WOMBAT(BRANCO/ORANGE)	3918970	TUBO PVC EPOXY 20 CM/600	187570 CAPITALIZAÇÃO AGUA	10/09/54	352	516.69	11/08/14	15.12	80074 CORP PLASTIK INDUSTRIAL LTDA	392	63	77560	
10/05/07	258	999	429 CAPITALIZAÇÃO SUPERFICIAL	11 WOMBAT(BRANCO/ORANGE)	3918974	TUBO PVC EPOXY 20 CM/600	187570 CAPITALIZAÇÃO AGUA	10/09/54	352	516.69	11/08/14	15.12	80074 CORP PLASTIK INDUSTRIAL LTDA	392	63	77560	
10/05/07	258	999	429 CAPITALIZAÇÃO SUPERFICIAL	11 WOMBAT(BRANCO/ORANGE)	3918937	TUBO PVC EPOXY 20 CM/600	187570 CAPITALIZAÇÃO AGUA	10/09/54	352	516.69	11/08/14	15.12	80074 CORP PLASTIK INDUSTRIAL LTDA	392	63	77560	
10/05/07	258	999	429 CAPITALIZAÇÃO SUPERFICIAL	11 WOMBAT(BRANCO/ORANGE)	3918920	TUBO PVC EPOXY 20 CM/600	187570 CAPITALIZAÇÃO AGUA	10/09/54	352	516.69	11/08/14	15.12	80074 CORP PLASTIK INDUSTRIAL LTDA	392	63	77560	
10/05/07	258	999	429 CAPITALIZAÇÃO SUPERFICIAL	11 WOMBAT(BRANCO/ORANGE)	3918937	TUBO PVC EPOXY 20 CM/600	187570 CAPITALIZAÇÃO AGUA	10/09/54	352	516.69	11/08/14	15.12	80074 CORP PLASTIK INDUSTRIAL LTDA	392	63	77560	
10/05/07	258	999	429 CAPITALIZAÇÃO SUPERFICIAL	11 WOMBAT(BRANCO/ORANGE)	3918954	TUBO PVC EPOXY 20 CM/600	187570 CAPITALIZAÇÃO AGUA	10/09/54	352	516.69	11/08/14	15.12	80074 CORP PLASTIK INDUSTRIAL LTDA	392	63	77560	
10/05/07	258	999	429 CAPITALIZAÇÃO SUPERFICIAL	11 WOMBAT(BRANCO/ORANGE)	3918961	TUBO PVC EPOXY 20 CM/600	187570 CAPITALIZAÇÃO AGUA	10/09/54	352	516.69	11/08/14	15.12	80074 CORP PLASTIK INDUSTRIAL LTDA	392	63	78489	
10/05/07	258	999	429 CAPITALIZAÇÃO SUPERFICIAL	11 WOMBAT(BRANCO/ORANGE)	3918978	TUBO PVC EPOXY 20 CM/600	187570 CAPITALIZAÇÃO AGUA	10/09/54	352	516.69	11/08/14	15.12	80074 CORP PLASTIK INDUSTRIAL LTDA	392	63	78489	
10/05/07	258	999	429 CAPITALIZAÇÃO SUPERFICIAL	11 WOMBAT(BRANCO/ORANGE)	3918993	TUBO PVC EPOXY 20 CM/600	187570 CAPITALIZAÇÃO AGUA	10/09/54	352	516.69	11/08/14	15.12	80074 CORP PLASTIK INDUSTRIAL LTDA	392	63	78489	
10/05/07	258	999	429 CAPITALIZAÇÃO SUPERFICIAL	11 WOMBAT(BRANCO/ORANGE)	3919000	TUBO PVC EPOXY 20 CM/600	187570 CAPITALIZAÇÃO AGUA	10/09/54	352	516.69	11/08/14	15.12	80074 CORP PLASTIK INDUSTRIAL LTDA	392	63	78489	
10/05/07	258	999	429 CAPITALIZAÇÃO SUPERFICIAL	11 WOMBAT(BRANCO/ORANGE)	3919041	TUBO PVC EPOXY 20 CM/600	187570 CAPITALIZAÇÃO AGUA	10/09/54	352	516.69	11/08/14	15.12	80074 CORP PLASTIK INDUSTRIAL LTDA	392	63	78489	
10/05/07	258	999	429 CAPITALIZAÇÃO SUPERFICIAL	11 WOMBAT(BRANCO/ORANGE)	3919057	TUBO PVC EPOXY 20 CM/600	187570 CAPITALIZAÇÃO AGUA	10/09/54	352	516.69	11/08/14	15.12	80074 CORP PLASTIK INDUSTRIAL LTDA	392	63	78489	
10/05/07	258	999	429 CAPITALIZAÇÃO SUPERFICIAL	11 WOMBAT(BRANCO/ORANGE)	3919073	TUBO PVC EPOXY 20 CM/600	187570 CAPITALIZAÇÃO AGUA	10/09/54	352	516.69	11/08/14	15.12	80074 CORP PLASTIK INDUSTRIAL LTDA	392	63	78489	
10/05/07	258	999	429 CAPITALIZAÇÃO SUPERFICIAL	11 WOMBAT(BRANCO/ORANGE)	3919090	TUBO PVC EPOXY 20 CM/600	187570 CAPITALIZAÇÃO AGUA	10/09/54	352	516.69	11/08/14	15.12	80074 CORP PLASTIK INDUSTRIAL LTDA	392	63	78489	
10/05/07	258	999	429 CAPITALIZAÇÃO SUPERFICIAL	11 WOMBAT(BRANCO/ORANGE)	3919092	TUBO PVC EPOXY 20 CM/600	187570 CAPITALIZAÇÃO AGUA	10/09/54	352	516.69	11/08/14	15.12	80074 CORP PLASTIK INDUSTRIAL LTDA	392	63	78489	
10/05/07	258	999	429 CAPITALIZAÇÃO SUPERFICIAL	11 WOMBAT(BRANCO/ORANGE)	3919104	TUBO PVC EPOXY 20 CM/600	187570 CAPITALIZAÇÃO AGUA	10/09/54	352	516.69	11/08/14	15.12	80074 CORP PLASTIK INDUSTRIAL LTDA	392	63	78489	
10/05/07	258	999	429 CAPITALIZAÇÃO SUPERFICIAL	11 WOMBAT(BRANCO/ORANGE)	3919189	TUBO PVC EPOXY 20 CM/600	187570 CAPITALIZAÇÃO AGUA	10/09/54	352	516.69	11/08/14	15.12	80074 CORP PLASTIK INDUSTRIAL LTDA	392	63	78470	
10/05/07	258	999	429 CAPITALIZAÇÃO SUPERFICIAL	11 WOMBAT(BRANCO/ORANGE)	3919171	TUBO PVC EPOXY 20 CM/600	187570 CAPITALIZAÇÃO AGUA	10/09/54	352	516.69	11/08/14	15.12	80074 CORP PLASTIK INDUSTRIAL LTDA	392	63	78470	
10/05/07	258	999	429 CAPITALIZAÇÃO SUPERFICIAL	11 WOMBAT(BRANCO/ORANGE)	3919135	TUBO PVC EPOXY 20 CM/600	187570 CAPITALIZAÇÃO AGUA	10/09/54	352	516.69	11/08/14	15.12	80074 CORP PLASTIK INDUSTRIAL LTDA	392	63	78464	
10/05/07	258	999	429 CAPITALIZAÇÃO SUPERFICIAL	11 WOMBAT(BRANCO/ORANGE)	3919139	TUBO PVC EPOXY 20 CM/600	187570 CAPITALIZAÇÃO AGUA	10/09/54	352	516.69	11/08/14	15.12	80074 CORP PLASTIK INDUSTRIAL LTDA	392	63	78464	
10/05/07	258	999	429 CAPITALIZAÇÃO SUPERFICIAL	11 WOMBAT(BRANCO/ORANGE)	3919153	TUBO PVC EPOXY 20 CM/600	187570 CAPITALIZAÇÃO AGUA	10/09/54	352	516.69	11/08/14	15.12	80074 CORP PLASTIK INDUSTRIAL LTDA	392	63	78464	
10/05/07	258	999	429 CAPITALIZAÇÃO SUPERFICIAL	11 WOMBAT(BRANCO/ORANGE)	3919110	TUBO PVC EPOXY 20 CM/600	187570 CAPITALIZAÇÃO AGUA	10/09/54	352	516.69	11/08/14	15.12	80074 CORP PLASTIK INDUSTRIAL LTDA	392	63	78464	
10/05/07	258	999	429 CAPITALIZAÇÃO SUPERFICIAL	11 WOMBAT(BRANCO/ORANGE)	3919087	TUBO PVC EPOXY 20 CM/600	187570 CAPITALIZAÇÃO AGUA	10/09/54	352	516.69	11/08/14	15.12	80074 CORP PLASTIK INDUSTRIAL LTDA	392	63	78464	
10/05/07	258	999	429 CAPITALIZAÇÃO SUPERFICIAL	11 WOMBAT(BRANCO/ORANGE)	3919096	TUBO PVC EPOXY 20 CM/600	187570 CAPITALIZAÇÃO AGUA	10/09/54	352	516.69	11/08/14	15.12	80074 CORP PLASTIK INDUSTRIAL LTDA	392	63	78464	
10/05/07	258	999	429 CAPITALIZAÇÃO SUPERFICIAL	11 WOMBAT(BRANCO/ORANGE)	3919102	TUBO PVC EPOXY 20 CM/600	187570 CAPITALIZAÇÃO AGUA	10/09/54	352	516.69	11/08/14	15.12	80074 CORP PLASTIK INDUSTRIAL LTDA	392	63	78464	
10/05/07	258	999	429 CAPITALIZAÇÃO SUPERFICIAL	11 WOMBAT(BRANCO/ORANGE)	3919080	TUBO PVC EPOXY 20 CM/600	187570 CAPITALIZAÇÃO AGUA	10/09/54	352	516.69	11/08/14	15.12	80074 CORP PLASTIK INDUSTRIAL LTDA	392	63	78464	
10/05/07	258	999	429 CAPITALIZAÇÃO SUPERFICIAL	11 WOMBAT(BRANCO/ORANGE)	3919063	TUBO PVC EPOXY 20 CM/600	187570 CAPITALIZAÇÃO AGUA	10/09/54	352	516.69	11/08/14	15.12	80074 CORP PLASTIK INDUSTRIAL LTDA	392	63	78464	
10/05/07	258	999	429 CAPITALIZAÇÃO SUPERFICIAL	11 WOMBAT(BRANCO/ORANGE)	3919021	TUBO PVC EPOXY 20 CM/600	187570 CAPITALIZAÇÃO AGUA	10/09/54	352	516.69	11/08/14	15.12	80074 CORP PLASTIK INDUSTRIAL LTDA	392	63	78464	
10/05/07	258	999	429 CAPITALIZAÇÃO SUPERFICIAL	11 WOMBAT(BRANCO/ORANGE)	3919024	TUBO PVC EPOXY 20 CM/600	187570 CAPITALIZAÇÃO AGUA	10/09/54	352	516.69	11/08/14	15.12	80074 CORP PLASTIK INDUSTRIAL LTDA	392	63	78464	
10/05/07	258	999	429 CAPITALIZAÇÃO SUPERFICIAL	11 WOMBAT(BRANCO/ORANGE)	3919029	TUBO PVC EPOXY 20 CM/600	187570 CAPITALIZAÇÃO AGUA	10/09/54	352	516.69	11/08/14	15.12	80074 CORP PLASTIK INDUSTRIAL LTDA	392	63	78464	
10/05/07	258	999	429 CAPITALIZAÇÃO SUPERFICIAL	11 WOMBAT(BRANCO/ORANGE)	3919003	TUBO PVC EPOXY 20 CM/600	187570 CAPITALIZAÇÃO AGUA	10/09/54	352	516.69	11/08/14	15.12	80074 CORP PLASTIK INDUSTRIAL LTDA	392	63	78464	
10/05/07	258	999	429 CAPITALIZAÇÃO SUPERFICIAL	11 WOMBAT(BRANCO/ORANGE)	3918998	TUBO PVC EPOXY 20 CM/600	187570 CAPITALIZAÇÃO AGUA	10/09/54	352	516.69	11/08/14	15.12	80074 CORP PLASTIK INDUSTRIAL LTDA	392	63	78461	
10/05/07	258	999	429 CAPITALIZAÇÃO SUPERFICIAL	11 WOMBAT(BRANCO/ORANGE)	3917977	TUBO PVC EPOXY 20 CM/600	187570 CAPITALIZAÇÃO AGUA	10/09/54	352	516.69	11/08/14	15.12	80074 CORP PLASTIK INDUSTRIAL LTDA	392	63	78461	
10/05/07	258	999	429 CAPITALIZAÇÃO SUPERFICIAL	11 WOMBAT(BRANCO/ORANGE)	3917979	TUBO PVC EPOXY 20 CM/600	187570 CAPITALIZAÇÃO AGUA	10/09/54	352	516.69	11/08/14	15.12	80074 CORP PLASTIK INDUSTRIAL LTDA	392	63	78461	
10/05/07	258	999	429 CAPITALIZAÇÃO SUPERFICIAL	11 WOMBAT(BRANCO/ORANGE)	3917943	TUBO PVC EPOXY 20 CM/600	187570 CAPITALIZAÇÃO AGUA	10/09/54	352	516.69	11/08/14	15.12	80074 CORP PLASTIK INDUSTRIAL LTDA	392	63	78461	
10/05/07	258	999	429 CAPITALIZAÇÃO SUPERFICIAL	11 WOMBAT(BRANCO/ORANGE)	3917949	TUBO PVC EPOXY 20 CM/600	187570 CAPITALIZAÇÃO AGUA	10/09/54	352	516.69	11/08/14	15.12	80074 CORP PLASTIK INDUSTRIAL LTDA	392	63	78461	
10/05/07	258	999	429 CAPITALIZAÇÃO SUPERFICIAL	11 WOMBAT(BRANCO/ORANGE)	3917960	TUBO PVC EPOXY 20 CM/600	187570 CAPITALIZAÇÃO AGUA	10/09/54	352	516.69	11/08/14	15.12	80074 CORP PLASTIK INDUSTRIAL LTDA	392	63	78461	
10/05/07	258	999	429 CAPITALIZAÇÃO SUPERFICIAL	11 WOMBAT(BRANCO/ORANGE)	3917952	TUBO PVC EPOXY 20 CM/600	187570 CAPITALIZAÇÃO AGUA	10/09/54	352	516.69	11/08/14	15.12	80074 CORP PLASTIK INDUSTRIAL LTDA	392	63	78461	
10/05/07	258	999	429 CAPITALIZAÇÃO SUPERFICIAL	11 WOMBAT(BRANCO/ORANGE)	3917968	TUBO PVC EPOXY 20 CM/600	187570 CAPITALIZAÇÃO AGUA	10/09/54	352	516.69	11/08/14	15.12	80074 CORP PLASTIK INDUSTRIAL LTDA	392	63	78467	
10/05/07	258	999	429 CAPITALIZAÇÃO SUPERFICIAL	11 WOMBAT(BRANCO/ORANGE)	3917954	TUBO PVC EPOXY 20 CM/600	187570 CAPITALIZAÇÃO AGUA	10/09/54	352	516.69	11/08/14	15.12	80074 CORP PLASTIK INDUSTRIAL LTDA	392	63	78461	
10/05/07	258	999	429 CAPITALIZAÇÃO SUPERFICIAL	11 WOMBAT(BRANCO/ORANGE)	3917960	TUBO PVC EPOXY 20 CM/600	187570 CAPITALIZAÇÃO AGUA	10/09/54	352	516.69	11/08/14	15.12	80074 CORP PLASTIK INDUSTRIAL LTDA	392	63	78467	
10/05/07	258	999	429 CAPITALIZAÇÃO SUPERFICIAL	11 WOMBAT(BRANCO/ORANGE)	3917968	TUBO PVC EPOXY 20 CM/600	187570 CAPITALIZAÇÃO AGUA	10/09/54	352	516.69	11/08/14	15.12	80074 CORP PLASTIK INDUSTRIAL LTDA	392	63	78467	
10/05/07	258	999	429 CAPITALIZAÇÃO SUPERFICIAL	11 WOMBAT(BRANCO/ORANGE)	3917973	TUBO PVC EPOXY 20 CM/600	187570 CAPITALIZAÇÃO AGUA	10/09/54	352	516.69	11/08/14	15.12	80074 CORP PLASTIK INDUSTRIAL LTDA	392	63	78467	
10/05/07	258	999	429 CAPITALIZAÇÃO SUPERFICIAL	11 WOMBAT(BRANCO/ORANGE)	3917939	TUBO PVC EPOXY 20 CM/600	187570 CAPITALIZAÇÃO AGUA	10/09/54	352	516.69	11/08/14	15.12	80074 CORP PLASTIK INDUSTRIAL LTDA	392	63	78467	
10/05/07	258	999	429 CAPITALIZAÇÃO SUPERFICIAL	11 WOMBAT(BRANCO/ORANGE)	3917938	TUBO PVC EPOXY 20 CM/600	187570 CAPITALIZAÇÃO AGUA	10/09/54	352	516.69	11/08/14	15.12	80074 CORP PLASTIK INDUSTRIAL LTDA	392	63	78467	
10/05/07	258	999	429 CAPITALIZAÇÃO SUPERFICIAL	11 WOMBAT(BRANCO/ORANGE)	3917945	TUBO PVC EPOXY 20 CM/600	187570 CAPITALIZAÇÃO AGUA	10/09/54	352	516.69	11/08/14	15.12	80074 CORP PLASTIK INDUSTRIAL LTDA	392	63	78467	
10/05/07	258	999	429 CAPITALIZAÇÃO SUPERFICIAL	11 WOMBAT(BRANCO/ORANGE)	3917948	TUBO PVC EPOXY 20 CM/600	187570 CAPITALIZAÇÃO AGUA	10/09/54	352	516.69	11/08/14	15.12	80074 CORP PLASTIK INDUSTRIAL LTDA	392	63	78467	
10/05/07	258	999	429 CAPITALIZAÇÃO SUPERFICIAL	11 WOMBAT(BRANCO/ORANGE)	3917950	TUBO PVC EPOXY 20 CM/600	187570 CAPITALIZAÇÃO AGUA	10/09/54	352	516.69	11/08/14	15.12	80074 CORP PLASTIK INDUSTRIAL LTDA	392	63	78467	
10/05/07	258	999	429 CAPITALIZAÇÃO SUPERFICIAL	11 WOMBAT(BRANCO/ORANGE)	3917962	TUBO PVC EPOXY 20 CM/600	187570 CAPITALIZAÇÃO AGUA	10/09/54	352	516.69	11/08/14	15.12	80074 CORP PLASTIK INDUSTRIAL LTDA	392	63	78467	
10/05/07	258	999	429 CAPITALIZAÇÃO SUPERFICIAL	11 WOMBAT(BRANCO/ORANGE)	3917796	TUBO PVC EPOXY 20 CM/600	187570 CAPITALIZAÇÃO AGUA	10/09/54	352	516.69	11/08/14	15.12	80074 CORP PLASTIK INDUSTRIAL LTDA	392	63	78467	
10/05/07	258	999	429 CAPITALIZAÇÃO SUPERFICIAL	11 WOMBAT(BRANCO/ORANGE)	3917782	TUBO PVC EPOXY 20 CM/600	187570 CAPITALIZAÇÃO AGUA	10/09/54	352	516.69	11/08/14	15.12	80074 CORP PLASTIK INDUSTRIAL LTDA	392	63	78467	
10/05/07	258	999	429 CAPITALIZAÇÃO SUPERFICIAL	11 WOMBAT(BRANCO/ORANGE)	3917763	TUBO PVC EPOXY 20 CM/600	187570 CAPITALIZAÇÃO AGUA	10/09/54	352	516.69	11/08/14	15.12	80074 CORP PLASTIK INDUSTRIAL LTDA	392	63	78489	
10/05/07	258	999	429 CAPITALIZAÇÃO SUPERFICIAL	11 WOMBAT(BRANCO/ORANGE)	3917771	TUBO PVC EPOXY 20 CM/600	187570 CAPITALIZAÇÃO AGUA	10/09/54	352	516.69	11/08/14	15.12	80074 CORP PLASTIK INDUSTRIAL LTDA	392	63	78489	
10/05/07	258	999	429 CAPITALIZAÇÃO SUPERFICIAL	11 WOMBAT(BRANCO/ORANGE)	3917779	TUBO PVC EPOXY 20 CM/600	187570 CAPITALIZAÇÃO AGUA	10/09/54	352	516.69	11/08/14	15.12	80074 CORP PLASTIK INDUSTRIAL LTDA	392	63	78489	
10/05/07	258	999	429 CAPITALIZAÇÃO SUPERFICIAL	11 WOMBAT(BRANCO/ORANGE)	3917763	TUBO PVC EPOXY 20 CM/600	187570 CAPITALIZAÇÃO AGUA	10/09/54	352	516.69	11/08/14	15.12	80074 CORP PLASTIK INDUSTRIAL LTDA	392	63	78467	
10/05/07	258	999	429 CAPITALIZAÇÃO SUPERFICIAL	11 WOMBAT(BRANCO/ORANGE)	3917758	TUBO PVC EPOXY 20 CM/600	187570 CAPITALIZAÇÃO AGUA	10/09/54	352	516.69	11/08/14	15.12	80074 CORP PLASTIK INDUSTRIAL LTDA	392	63	78467	
10/05/07	258	999	429 CAPITALIZAÇÃO SUPERFICIAL	11 WOMBAT(BRANCO/ORANGE)	3917149	TUBO PVC EPOXY 20 CM/600	187570 CAPITALIZAÇÃO AGUA	10/09/54	352	516.69	11/08/14	15.12	80074 CORP PLASTIK INDUSTRIAL LTDA	392	63	78489	
10/05/07	258	999	429 CAPITALIZAÇÃO SUPERFICIAL	11 WOMBAT(BRANCO/ORANGE)	3917156	TUBO PVC EPOXY 20 CM/600	187570 CAPITALIZAÇÃO AGUA	10/09/54	352	516.69	11/08/14	15.12	80074 CORP PLASTIK INDUSTRIAL LTDA	392	63	78489	
10/05/07	258	999	429 CAPITALIZAÇÃO SUPERFICIAL	11 WOMBAT(BRANCO/ORANGE)	3917167	TUBO PVC EPOXY 20 CM/600	187570 CAPITALIZAÇÃO AGUA	10/09/54	352	516.69	11/08/14	15.12	80074 CORP PLASTIK INDUSTRIAL LTDA	392	63	78489	
10/05/07	258	999	429 CAPITALIZAÇÃO SUPERFICIAL	11 WOMBAT(BRANCO/ORANGE)	3917173	TUBO PVC EPOXY 20 CM/600	187570 CAPITALIZAÇÃO AGUA	10/09/54	352	516.69	11/08/14	15.12	80074 CORP PLASTIK INDUSTRIAL LTDA	392	63	78489	
10/05/07	258	999	429 CAPITALIZAÇÃO SUPERFICIAL	11 WOMBAT(BRANCO/ORANGE)	3917178	TUBO PVC EPOXY 20 CM/600	187570 CAPITALIZAÇÃO AGUA	10/09/54	352	516.69	11/08/14	15.12	80074 CORP PLASTIK INDUSTRIAL LTDA	392	63	78489	
10/05/07	258	999	429 CAPITALIZAÇÃO SUPERFICIAL	11 WOMBAT(BRANCO/ORANGE)	3917140	TUBO PVC EPOXY 20 CM/600	187570 CAPITALIZAÇÃO AGUA	10/09/54	352	516.69	11/08/14	15.12	80074 CORP PLASTIK INDUSTRIAL LTDA	392	63	78489	
10/05/07	258	999	429 CAPITALIZAÇÃO SUPERFICIAL	11 WOMBAT(BRANCO/ORANGE)	3917152	TUBO PVC EPOXY 20 CM/600	187570 CAPITALIZAÇÃO AGUA	10/09/54	352	516.69	11/08/14	15.12	80074 CORP PLASTIK INDUSTRIAL LTDA	392	63	78489	
10/05/07	258	999	429 CAPITALIZAÇÃO SUPERFICIAL	11 WOMBAT(BRANCO/ORANGE)	3917153	TUBO PVC EPOXY 20 CM/600	187570 CAPITALIZAÇÃO AGUA	10/09/54	352	516.69	11/08/14	15.12	80074 CORP PLASTIK INDUSTRIAL LTDA	392	63	78489	
10/05/07	258	999	429 CAPITALIZAÇÃO SUPERFICIAL	11 WOMBAT(BRANCO/ORANGE)	3917150	TUBO PVC EPOXY 20 CM/600	187570 CAPITALIZAÇÃO AGUA	10/09/54	352	516.69	11/08/14	15.12	80074 CORP PLASTIK INDUSTRIAL LTDA	392	63	78489	
10/05/07	258	999	429 CAPITALIZAÇÃO SUPERFICIAL	11 WOMBAT(BRANCO/ORANGE)	3917154	TUBO PVC EPOXY 20 CM/600	187570 CAPITALIZAÇÃO AGUA	10/09/54	352	516.69	11/08/14	15.12	80074 CORP PLASTIK INDUSTRIAL LTDA	392	63	78489	
10/05/07	258	999	429 CAPITALIZAÇÃO SUPERFICIAL	11 WOMBAT(BRANCO/ORANGE)	3917156	TUBO PVC EPOXY 20 CM/600	187570 CAPITALIZAÇÃO AGUA	10/09/54	352	516.69	11/08/14	15.12	80074 CORP PLASTIK INDUSTRIAL LTDA	392	63	78489	
10/05/07	258	999	429 CAPITALIZAÇÃO SUPERFICIAL	11 WOMBAT(BRANCO/ORANGE)	3917150	TUBO PVC EPOXY 20 CM/600	187570 CAPITALIZAÇÃO AGUA	10/09/54	352	516.69	11/08/14	15.12	80074 CORP PLASTIK INDUSTRIAL LTDA	392	63	78489	
10/05/07	258	999	429 CAPITALIZAÇÃO SUPERFICIAL	11 WOMBAT(BRANCO/ORANGE)	3917152	TUBO PVC EPOXY 20 CM/600	187570 CAPITALIZAÇÃO AGUA	10/09/54	352	516.69	11/08/14	15.12	80074 CORP PLASTIK INDUSTRIAL LTDA	392	63	78489	
10/05/07	258	999	429 CAPITALIZAÇÃO SUPERFICIAL	11 WOMBAT(BRANCO/ORANGE)	3917154	TUBO PVC EPOXY 20 CM/600	187570 CAPITALIZAÇÃO AGUA	10/09/54	352	516.69	11/08/14	15.12	80074 CORP PLASTIK INDUSTRIAL LTDA	392	63	78489	
10/05/07	258	999	429 CAPITALIZAÇÃO SUPERFICIAL	11 WOMBAT(BRANCO/ORANGE)	3917151	TUBO PVC EPOXY 20 CM/600	187570 CAPITALIZAÇÃO AGUA	10/09/54	352	516.69	11/08/14	15.12	80074 CORP PLASTIK INDUSTRIAL LTDA	392	63	78489	
10/05/07	258	999	429 CAPITALIZAÇÃO SUPERFICIAL	11 WOMBAT(BRANCO/ORANGE)	3917156	TUBO PVC EPOXY 20 CM/600	187570 CAPITALIZAÇÃO AGUA	10/09/54	352	516.69	11/08/14	15.12	80074 CORP PLASTIK INDUSTRIAL LTDA	392	63	78489	
10/05/07	258	999	429 CAPITALIZAÇÃO SUPERFICIAL	11 WOMBAT(BRANCO/ORANGE)	3917158	TUBO PVC EPOXY 20 CM/600	187570 CAPITALIZAÇÃO AGUA	10/09/54	352	516.69	11/08/14	15.12	80074 CORP PLASTIK INDUSTRIAL LTDA	392	63	78489	
10/05/07	258	999	429 CAPITALIZAÇÃO SUPERFICIAL	11 WOMBAT(BRANCO/ORANGE)	3917150	TUBO PVC EPOXY 20 CM/600	187570 CAPITALIZAÇÃO AGUA	10/09/54	352	516.69	11/08/14	15.12	80074 CORP PLASTIK INDUSTRIAL LTDA	392	63	78489	
10/05/07	258	999	429 CAPITALIZAÇÃO SUPERFICIAL	11 WOMBAT(BRANCO/ORANGE)	3917158	TUBO PVC EPOXY 20 CM/600	187570 CAPITALIZAÇÃO AGUA	10/09/54	352	516.69	11/08/14	15.12	80074 CORP PLASTIK INDUSTRIAL LTDA	392	63	78489	
10/05/07	258	999	429 CAPITALIZAÇÃO SUPERFICIAL	11 WOMBAT(BRANCO/ORANGE)	3917150	TUBO PVC EPOXY 20 CM/600	187570 CAPITALIZAÇÃO AGUA	10/09/54	352	516.69	11/08/14	15.12	80074 CORP PLASTIK INDUSTRIAL LTDA	392	63	78489	
10/05/07	258	999	429 CAPITALIZAÇÃO SUPERFICIAL	11 WOMBAT(BRANCO/ORANGE)	3917152	TUBO PVC EPOXY 20 CM/600	187570 CAPITALIZAÇÃO AGUA	10/09/54	352	516.69	11/08/14	15.12	80074 CORP PLASTIK INDUSTRIAL LTDA	392	63	78489	
10/05/07	258	999	429 CAPITALIZAÇÃO SUPERFICIAL	11 WOMBAT(BRANCO/ORANGE)	3917154	TUBO PVC EPOXY 20 CM/600	187570 CAPITALIZAÇÃO AGUA	10/09/54	352	516.69	11/08/14	15.12	80074 CORP PLASTIK INDUSTRIAL LTDA	392	63	78489	
10/05/07	258	999	429 CAPITALIZAÇÃO SUPERFICIAL	11 WOMBAT(BRANCO/ORANGE)	3917151	TUBO PVC EPOXY 20 CM/600	187570 CAPITALIZAÇÃO AGUA	10/09/54	352	516.69	11/08/14	15.12	80074 CORP PLASTIK INDUSTRIAL LTDA	392	63	78489	
10/05/07	258	999	429 CAPITALIZAÇÃO SUPERFICIAL	11 WOMBAT(BRANCO/ORANGE)	3917156	TUBO PVC EPOXY 20 CM/600	187570 CAPITALIZAÇÃO AGUA	10/09/54	352	516.69	11/08/14	15.12	80074 CORP PLASTIK INDUSTRIAL LTDA	392	63	78489	
10/05/07	258	999	429 CAPITALIZAÇÃO SUPERFICIAL	11 WOMBAT(BRANCO/ORANGE)	3917158	TUBO PVC EPOXY 20 CM/600	187570 CAPITALIZAÇÃO AGUA	10/09/54	352	516.69	11/08/14	15.12	80074 CORP PLASTIK INDUSTRIAL LTDA	392	63	78489	
10/05/07	258	999	429 CAPITALIZAÇÃO SUPERFICIAL	11 WOMBAT(BRANCO/ORANGE)	3917150	TUBO PVC EPOXY 20 CM/600	187570 CAPITALIZAÇÃO AGUA	10/09/54	352	516.69	11/08/14	15.12	80074 CORP PLASTIK INDUSTRIAL LTDA	392	63	78489	
10/05/07	258	999	429 CAPITALIZAÇÃO SUPERFICIAL	11 WOMBAT(BRANCO/ORANGE)	3917152	TUBO PVC EPOXY 20 CM/600	187570 CAPITALIZAÇÃO AGUA	10/09/54	352	516.69	11/08/14	15.12	80074 CORP PLASTIK INDUSTRIAL LTDA	392	63	78489	
10/05/07	258

10/15/17	218	999	429 CAPITALIZAÇÃO SUPERFICIAL	11 WOMBAQUA (RANCHO GRANDE)	5954843	ACO CORT E DOBRA CAIXI 1/4	10750 CAPITALIZAÇÃO DE ÁGUA	03/24/16	880	811.90	03/05/16	88.64	391.05	CAVICON IND E COM NAST DE CONET LT	880	63 5.053
10/15/17	218	999	429 CAPITALIZAÇÃO SUPERFICIAL	11 WOMBAQUA (RANCHO GRANDE)	5954760	TUBO PVC DEFOFO 20 DN400	10750 CAPITALIZAÇÃO DE ÁGUA	03/27/16	2.640	1974.1	04/26/16	180.9	8.007	CORP PLASTIC INDUSTRIAL LTDA	2.640	63 88.998
10/15/17	218	999	429 CAPITALIZAÇÃO SUPERFICIAL	11 WOMBAQUA (RANCHO GRANDE)	5954760	TUBO PVC DEFOFO 20 DN400	10750 CAPITALIZAÇÃO DE ÁGUA	03/27/16	2.640	1974.1	04/26/16	180.9	8.007	CORP PLASTIC INDUSTRIAL LTDA	2.640	63 88.997

10/05/07	258	999	429	CAPITALIZAÇÃO SUPERÁVIT	11	WOMBAT(LINANCHO GRANDE)	3647818	TUBO PVC DIÂMETRO 20 CM 600	107970	CAPITALIZAÇÃO ADIUA	12/05/04	352	321.28	01/06/05	30.72	80074	CORP PLASTIK INDUSTRIAL LTDA	392	63 00107
10/05/07	258	999	429	CAPITALIZAÇÃO SUPERÁVIT	11	WOMBAT(LINANCHO GRANDE)	3647846	TUBO PVC DIÂMETRO 20 CM 600	107970	CAPITALIZAÇÃO ADIUA	12/05/04	352	321.28	01/06/05	30.72	80074	CORP PLASTIK INDUSTRIAL LTDA	392	63 00084
10/05/07	258	999	429	CAPITALIZAÇÃO SUPERÁVIT	11	WOMBAT(LINANCHO GRANDE)	3647850	TUBO PVC DIÂMETRO 20 CM 600	107970	CAPITALIZAÇÃO ADIUA	12/05/04	352	321.28	01/06/05	30.72	80074	CORP PLASTIK INDUSTRIAL LTDA	392	63 00084
10/05/07	258	999	429	CAPITALIZAÇÃO SUPERÁVIT	11	WOMBAT(LINANCHO GRANDE)	3647855	TUBO PVC DIÂMETRO 20 CM 600	107970	CAPITALIZAÇÃO ADIUA	12/05/04	352	321.28	01/06/05	30.72	80074	CORP PLASTIK INDUSTRIAL LTDA	392	63 00084
10/05/07	258	999	429	CAPITALIZAÇÃO SUPERÁVIT	11	WOMBAT(LINANCHO GRANDE)	3647866	TUBO PVC DIÂMETRO 20 CM 600	107970	CAPITALIZAÇÃO ADIUA	12/05/04	352	321.28	01/06/05	30.72	80074	CORP PLASTIK INDUSTRIAL LTDA	392	63 00084
10/05/07	258	999	429	CAPITALIZAÇÃO SUPERÁVIT	11	WOMBAT(LINANCHO GRANDE)	3647872	TUBO PVC DIÂMETRO 20 CM 600	107970	CAPITALIZAÇÃO ADIUA	12/05/04	352	321.28	01/06/05	30.72	80074	CORP PLASTIK INDUSTRIAL LTDA	392	63 00107
10/05/07	258	999	429	CAPITALIZAÇÃO SUPERÁVIT	11	WOMBAT(LINANCHO GRANDE)	3647938	TUBO PVC DIÂMETRO 20 CM 600	107970	CAPITALIZAÇÃO ADIUA	12/05/04	352	321.28	01/06/05	30.72	80074	CORP PLASTIK INDUSTRIAL LTDA	392	63 00084
10/05/07	258	999	429	CAPITALIZAÇÃO SUPERÁVIT	11	WOMBAT(LINANCHO GRANDE)	3647954	TUBO PVC DIÂMETRO 20 CM 600	107970	CAPITALIZAÇÃO ADIUA	12/05/04	352	321.28	01/06/05	30.72	80074	CORP PLASTIK INDUSTRIAL LTDA	392	63 00084
10/05/07	258	999	429	CAPITALIZAÇÃO SUPERÁVIT	11	WOMBAT(LINANCHO GRANDE)	3647959	TUBO PVC DIÂMETRO 20 CM 600	107970	CAPITALIZAÇÃO ADIUA	12/05/04	352	321.28	01/06/05	30.72	80074	CORP PLASTIK INDUSTRIAL LTDA	392	63 00084
10/05/07	258	999	429	CAPITALIZAÇÃO SUPERÁVIT	11	WOMBAT(LINANCHO GRANDE)	3647961	TUBO PVC DIÂMETRO 20 CM 600	107970	CAPITALIZAÇÃO ADIUA	12/05/04	352	321.28	01/06/05	30.72	80074	CORP PLASTIK INDUSTRIAL LTDA	392	63 00084
10/05/07	258	999	429	CAPITALIZAÇÃO SUPERÁVIT	11	WOMBAT(LINANCHO GRANDE)	3647962	TUBO PVC DIÂMETRO 20 CM 600	107970	CAPITALIZAÇÃO ADIUA	12/05/04	352	321.28	01/06/05	30.72	80074	CORP PLASTIK INDUSTRIAL LTDA	392	63 00084
10/05/07	258	999	429	CAPITALIZAÇÃO SUPERÁVIT	11	WOMBAT(LINANCHO GRANDE)	3647963	TUBO PVC DIÂMETRO 20 CM 600	107970	CAPITALIZAÇÃO ADIUA	12/05/04	352	321.28	01/06/05	30.72	80074	CORP PLASTIK INDUSTRIAL LTDA	392	63 00084
10/05/07	258	999	429	CAPITALIZAÇÃO SUPERÁVIT	11	WOMBAT(LINANCHO GRANDE)	3647964	TUBO PVC DIÂMETRO 20 CM 600	107970	CAPITALIZAÇÃO ADIUA	12/05/04	352	321.28	01/06/05	30.72	80074	CORP PLASTIK INDUSTRIAL LTDA	392	63 00084
10/05/07	258	999	429	CAPITALIZAÇÃO SUPERÁVIT	11	WOMBAT(LINANCHO GRANDE)	3647967	TUBO PVC DIÂMETRO 20 CM 600	107970	CAPITALIZAÇÃO ADIUA	12/05/04	352	321.28	01/06/05	30.72	80074	CORP PLASTIK INDUSTRIAL LTDA	392	63 00084
10/05/07	258	999	429	CAPITALIZAÇÃO SUPERÁVIT	11	WOMBAT(LINANCHO GRANDE)	3647977	TUBO PVC DIÂMETRO 20 CM 600	107970	CAPITALIZAÇÃO ADIUA	12/05/04	352	321.28	01/06/05	30.72	80074	CORP PLASTIK INDUSTRIAL LTDA	392	63 00084
10/05/07	258	999	429	CAPITALIZAÇÃO SUPERÁVIT	11	WOMBAT(LINANCHO GRANDE)	3647983	TUBO PVC DIÂMETRO 20 CM 600	107970	CAPITALIZAÇÃO ADIUA	12/05/04	352	321.28	01/06/05	30.72	80074	CORP PLASTIK INDUSTRIAL LTDA	392	63 00084
10/05/07	258	999	429	CAPITALIZAÇÃO SUPERÁVIT	11	WOMBAT(LINANCHO GRANDE)	3647987	TUBO PVC DIÂMETRO 20 CM 600	107970	CAPITALIZAÇÃO ADIUA	12/05/04	352	321.28	01/06/05	30.72	80074	CORP PLASTIK INDUSTRIAL LTDA	392	63 00084
10/05/07	258	999	429	CAPITALIZAÇÃO SUPERÁVIT	11	WOMBAT(LINANCHO GRANDE)	3647993	TUBO PVC DIÂMETRO 20 CM 600	107970	CAPITALIZAÇÃO ADIUA	12/05/04	352	321.28	01/06/05	30.72	80074	CORP PLASTIK INDUSTRIAL LTDA	392	63 00084
10/05/07	258	999	429	CAPITALIZAÇÃO SUPERÁVIT	11	WOMBAT(LINANCHO GRANDE)	3647994	TUBO PVC DIÂMETRO 20 CM 600	107970	CAPITALIZAÇÃO ADIUA	12/05/04	352	321.28	01/06/05	30.72	80074	CORP PLASTIK INDUSTRIAL LTDA	392	63 00084
10/05/07	258	999	429	CAPITALIZAÇÃO SUPERÁVIT	11	WOMBAT(LINANCHO GRANDE)	3647997	TUBO PVC DIÂMETRO 20 CM 600	107970	CAPITALIZAÇÃO ADIUA	12/05/04	352	321.28	01/06/05	30.72	80074	CORP PLASTIK INDUSTRIAL LTDA	392	63 00084
10/05/07	258	999	429	CAPITALIZAÇÃO SUPERÁVIT	11	WOMBAT(LINANCHO GRANDE)	3647998	TUBO PVC DIÂMETRO 20 CM 600	107970	CAPITALIZAÇÃO ADIUA	12/05/04	352	321.28	01/06/05	30.72	80074	CORP PLASTIK INDUSTRIAL LTDA	392	63 00084
10/05/07	258	999	429	CAPITALIZAÇÃO SUPERÁVIT	11	WOMBAT(LINANCHO GRANDE)	3648003	TUBO PVC DIÂMETRO 20 CM 600	107970	CAPITALIZAÇÃO ADIUA	12/05/04	352	321.28	01/06/05	30.72	80074	CORP PLASTIK INDUSTRIAL LTDA	392	63 00084
10/05/07	258	999	429	CAPITALIZAÇÃO SUPERÁVIT	11	WOMBAT(LINANCHO GRANDE)	3648004	TUBO PVC DIÂMETRO 20 CM 600	107970	CAPITALIZAÇÃO ADIUA	12/05/04	352	321.28	01/06/05	30.72	80074	CORP PLASTIK INDUSTRIAL LTDA	392	63 00084
10/05/07	258	999	429	CAPITALIZAÇÃO SUPERÁVIT	11	WOMBAT(LINANCHO GRANDE)	3648007	TUBO PVC DIÂMETRO 20 CM 600	107970	CAPITALIZAÇÃO ADIUA	12/05/04	352	321.28	01/06/05	30.72	80074	CORP PLASTIK INDUSTRIAL LTDA	392	63 00084
10/05/07	258	999	429	CAPITALIZAÇÃO SUPERÁVIT	11	WOMBAT(LINANCHO GRANDE)	3648008	TUBO PVC DIÂMETRO 20 CM 600	107970	CAPITALIZAÇÃO ADIUA	12/05/04	352	321.28	01/06/05	30.72	80074	CORP PLASTIK INDUSTRIAL LTDA	392	63 00084
10/05/07	258	999	429	CAPITALIZAÇÃO SUPERÁVIT	11	WOMBAT(LINANCHO GRANDE)	3648014	TUBO PVC DIÂMETRO 20 CM 600	107970	CAPITALIZAÇÃO ADIUA	12/05/04	352	321.28	01/06/05	30.72	80074	CORP PLASTIK INDUSTRIAL LTDA	392	63 00084
10/05/07	258	999	429	CAPITALIZAÇÃO SUPERÁVIT	11	WOMBAT(LINANCHO GRANDE)	3648017	TUBO PVC DIÂMETRO 20 CM 600	107970	CAPITALIZAÇÃO ADIUA	12/05/04	352	321.28	01/06/05	30.72	80074	CORP PLASTIK INDUSTRIAL LTDA	392	63 00084
10/05/07	258	999	429	CAPITALIZAÇÃO SUPERÁVIT	11	WOMBAT(LINANCHO GRANDE)	3648027	TUBO PVC DIÂMETRO 20 CM 600	107970	CAPITALIZAÇÃO ADIUA	12/05/04	352	321.28	01/06/05	30.72	80074	CORP PLASTIK INDUSTRIAL LTDA	392	63 00061
10/05/07	258	999	429	CAPITALIZAÇÃO SUPERÁVIT	11	WOMBAT(LINANCHO GRANDE)	3648028	TUBO PVC DIÂMETRO 20 CM 600	107970	CAPITALIZAÇÃO ADIUA	12/05/04	352	321.28	01/06/05	30.72	80074	CORP PLASTIK INDUSTRIAL LTDA	392	63 00061
10/05/07	258	999	429	CAPITALIZAÇÃO SUPERÁVIT	11	WOMBAT(LINANCHO GRANDE)	3648037	TUBO PVC DIÂMETRO 20 CM 600	107970	CAPITALIZAÇÃO ADIUA	12/05/04	352	321.28	01/06/05	30.72	80074	CORP PLASTIK INDUSTRIAL LTDA	392	63 00061
10/05/07	258	999	429	CAPITALIZAÇÃO SUPERÁVIT	11	WOMBAT(LINANCHO GRANDE)	3648043	TUBO PVC DIÂMETRO 20 CM 600	107970	CAPITALIZAÇÃO ADIUA	12/05/04	352	321.28	01/06/05	30.72	80074	CORP PLASTIK INDUSTRIAL LTDA	392	63 00061
10/05/07	258	999	429	CAPITALIZAÇÃO SUPERÁVIT	11	WOMBAT(LINANCHO GRANDE)	3648044	TUBO PVC DIÂMETRO 20 CM 600	107970	CAPITALIZAÇÃO ADIUA	12/05/04	352	321.28	01/06/05	30.72	80074	CORP PLASTIK INDUSTRIAL LTDA	392	63 00061
10/05/07	258	999	429	CAPITALIZAÇÃO SUPERÁVIT	11	WOMBAT(LINANCHO GRANDE)	3648047	TUBO PVC DIÂMETRO 20 CM 600	107970	CAPITALIZAÇÃO ADIUA	12/05/04	352	321.28	01/06/05	30.72	80074	CORP PLASTIK INDUSTRIAL LTDA	392	63 00061
10/05/07	258	999	429	CAPITALIZAÇÃO SUPERÁVIT	11	WOMBAT(LINANCHO GRANDE)	3648052	TUBO PVC DIÂMETRO 20 CM 600	107970	CAPITALIZAÇÃO ADIUA	12/05/04	352	321.28	01/06/05	30.72	80074	CORP PLASTIK INDUSTRIAL LTDA	392	63 00061
10/05/07	258	999	429	CAPITALIZAÇÃO SUPERÁVIT	11	WOMBAT(LINANCHO GRANDE)	3648053	TUBO PVC DIÂMETRO 20 CM 600	107970	CAPITALIZAÇÃO ADIUA	12/05/04	352	321.28	01/06/05	30.72	80074	CORP PLASTIK INDUSTRIAL LTDA	392	63 00061
10/05/07	258	999	429	CAPITALIZAÇÃO SUPERÁVIT	11	WOMBAT(LINANCHO GRANDE)	3648054	TUBO PVC DIÂMETRO 20 CM 600	107970	CAPITALIZAÇÃO ADIUA	12/05/04	352	321.28	01/06/05	30.72	80074	CORP PLASTIK INDUSTRIAL LTDA	392	63 00061
10/05/07	258	999	429	CAPITALIZAÇÃO SUPERÁVIT	11	WOMBAT(LINANCHO GRANDE)	3648057	TUBO PVC DIÂMETRO 20 CM 600	107970	CAPITALIZAÇÃO ADIUA	12/05/04	352	321.28	01/06/05	30.72	80074	CORP PLASTIK INDUSTRIAL LTDA	392	63 00061
10/05/07	258	999	429	CAPITALIZAÇÃO SUPERÁVIT	11	WOMBAT(LINANCHO GRANDE)	3648062	TUBO PVC DIÂMETRO 20 CM 600	107970	CAPITALIZAÇÃO ADIUA	12/05/04	352	321.28	01/06/05	30.72	80074	CORP PLASTIK INDUSTRIAL LTDA	392	63 00062
10/05/07	258	999	429	CAPITALIZAÇÃO SUPERÁVIT	11	WOMBAT(LINANCHO GRANDE)	3648063	TUBO PVC DIÂMETRO 20 CM 600	107970	CAPITALIZAÇÃO ADIUA	12/05/04	352	321.28	01/06/05	30.72	80074	CORP PLASTIK INDUSTRIAL LTDA	392	63 00062
10/05/07	258	999	429	CAPITALIZAÇÃO SUPERÁVIT	11	WOMBAT(LINANCHO GRANDE)	3648066	TUBO PVC DIÂMETRO 20 CM 600	107970	CAPITALIZAÇÃO ADIUA	12/05/04	352	321.28	01/06/05	30.72	80074	CORP PLASTIK INDUSTRIAL LTDA	392	63 00062
10/05/07	258	999	429	CAPITALIZAÇÃO SUPERÁVIT	11	WOMBAT(LINANCHO GRANDE)	3648068	TUBO PVC DIÂMETRO 20 CM 600	107970	CAPITALIZAÇÃO ADIUA	12/05/04	352	321.28	01/06/05	30.72	80074	CORP PLASTIK INDUSTRIAL LTDA	392	63 00062
10/05/07	258	999	429	CAPITALIZAÇÃO SUPERÁVIT	11	WOMBAT(LINANCHO GRANDE)	3648069	TUBO PVC DIÂMETRO 20 CM 600	107970	CAPITALIZAÇÃO ADIUA	12/05/04	352	321.28	01/06/05	30.72	80074	CORP PLASTIK INDUSTRIAL LTDA	392	63 00062
10/05/07	258	999	429	CAPITALIZAÇÃO SUPERÁVIT	11	WOMBAT(LINANCHO GRANDE)	3648070	TUBO PVC DIÂMETRO 20 CM 600	107970	CAPITALIZAÇÃO ADIUA	12/05/04	352	321.28	01/06/05	30.72	80074	CORP PLASTIK INDUSTRIAL LTDA	392	63 00062
10/05/07	258	999	429	CAPITALIZAÇÃO SUPERÁVIT	11	WOMBAT(LINANCHO GRANDE)	3648071	TUBO PVC DIÂMETRO 20 CM 600	107970	CAPITALIZAÇÃO ADIUA	12/05/04	352	321.28	01/06/05	30.72	80074	CORP PLASTIK INDUSTRIAL LTDA	392	63 00062
10/05/07	258	999	429	CAPITALIZAÇÃO SUPERÁVIT	11	WOMBAT(LINANCHO GRANDE)	3648072	TUBO PVC DIÂMETRO 20 CM 600	107970	CAPITALIZAÇÃO ADIUA	12/05/04	352	321.28	01/06/05	30.72	80074	CORP PLASTIK INDUSTRIAL LTDA	392	63 00062
10/05/07	258	999	429	CAPITALIZAÇÃO SUPERÁVIT	11	WOMBAT(LINANCHO GRANDE)	3648073	TUBO PVC DIÂMETRO 20 CM 600	107970	CAPITALIZAÇÃO ADIUA	12/05/04	352	321.28	01/06/05	30.72	80074	CORP PLASTIK INDUSTRIAL LTDA	392	63 00062
10/05/07	258	999	429	CAPITALIZAÇÃO SUPERÁVIT	11	WOMBAT(LINANCHO GRANDE)	3648075	TUBO PVC DIÂMETRO 20 CM 600	107970	CAPITALIZAÇÃO ADIUA	12/05/04	352	321.28	01/06/05	30.72	80074	CORP PLASTIK INDUSTRIAL LTDA	392	63 00139
10/05/07	258	999	429	CAPITALIZAÇÃO SUPERÁVIT	11	WOMBAT(LINANCHO GRANDE)	3648076	TUBO PVC DIÂMETRO 20 CM 600	107970	CAPITALIZAÇÃO ADIUA	12/05/04	352	321.28	01/06/05	30.72	80074	CORP PLASTIK INDUSTRIAL LTDA	392	63 00139
10/05/07	258	999	429	CAPITALIZAÇÃO SUPERÁVIT	11	WOMBAT(LINANCHO GRANDE)	3648077	TUBO PVC DIÂMETRO 20 CM 600	107970	CAPITALIZAÇÃO ADIUA	12/05/04	352	321.28	01/06/05	30.72	80074	CORP PLASTIK INDUSTRIAL LTDA	392	63 00139
10/05/07	258	999	429	CAPITALIZAÇÃO SUPERÁVIT	11	WOMBAT(LINANCHO GRANDE)	3648079	TUBO PVC DIÂMETRO 20 CM 600	107970	CAPITALIZAÇÃO ADIUA	12/05/04	352	321.28	01/06/05	30.72	80074	CORP PLASTIK INDUSTRIAL LTDA	392	63 00139
10/05/07	258	999	429	CAPITALIZAÇÃO SUPERÁVIT	11	WOMBAT(LINANCHO GRANDE)	3648080	TUBO PVC DIÂMETRO 20 CM 600	107970	CAPITALIZAÇÃO ADIUA	12/05/04	352	321.28	01/06/05	30.72	80074	CORP PLASTIK INDUSTRIAL LTDA	392	63 00139
10/05/07	258	999	429	CAPITALIZAÇÃO SUPERÁVIT	11	WOMBAT(LINANCHO GRANDE)	3648082	TUBO PVC DIÂMETRO 20 CM 600	107970	CAPITALIZAÇÃO ADIUA	12/05/04	352	321.28	01/06/05	30.72	80074	CORP PLASTIK INDUSTRIAL LTDA	392	63 00139
10/05/07	258	999	429	CAPITALIZAÇÃO SUPERÁVIT	11	WOMBAT(LINANCHO GRANDE)	3648083	TUBO PVC DIÂMETRO 20 CM 600	107970	CAPITALIZAÇÃO ADIUA	12/05/04	352	321.28	01/06/05	30.72	80074	CORP PLASTIK INDUSTRIAL LTDA	392	63 00139
10/05/07	258	999	429	CAPITALIZAÇÃO SUPERÁVIT	11	WOMBAT(LINANCHO GRANDE)	3648084	TUBO PVC DIÂMETRO 20 CM 600	107970	CAPITALIZAÇÃO ADIUA	12/05/04	352	321.28	01/06/05	30.72	80074	CORP PLASTIK INDUSTRIAL LTDA	392	63 00139
10/05/07	258	999	429	CAPITALIZAÇÃO SUPERÁVIT	11	WOMBAT(LINANCHO GRANDE)	3648086	TUBO PVC DIÂMETRO 20 CM 600	107970	CAPITALIZAÇÃO ADIUA	12/05/04	352	321.28	01/06/05	30.72	80074	CORP PLASTIK INDUSTRIAL LTDA	392	63 00139
10/05/07	258	999	429	CAPITALIZAÇÃO SUPERÁVIT	11	WOMBAT(LINANCHO GRANDE)	3648087	TUBO PVC DIÂMETRO 20 CM 600	107970	CAPITALIZAÇÃO ADIUA	12/05/04	352	321.28	01/06/05	30.72	80074	CORP PLASTIK INDUSTRIAL LTDA	392	63 00139
10/05/07	258	999	429	CAPITALIZAÇÃO SUPERÁVIT	11	WOMBAT(LINANCHO GRANDE)	3648089	TUBO PVC DIÂMETRO 20 CM 600	107970	CAPITALIZAÇÃO ADIUA	12/05/04	352	321.28	01/06/05	30.72	80074	CORP PLASTIK INDUSTRIAL LTDA	392	63 00139
10/05/07	258	999	429	CAPITALIZAÇÃO SUPERÁVIT	11	WOMBAT(LINANCHO GRANDE)	3648090	TUBO PVC DIÂMETRO 20 CM 600	107970	CAPITALIZAÇÃO ADIUA	12/05/04	352	321.28	01/06/05	30.72	80074	CORP PLASTIK INDUSTRIAL LTDA	392	63 00139
10/05/07	258	999	429	CAPITALIZAÇÃO SUPERÁVIT	11	WOMBAT(LINANCHO GRANDE)	3648092	TUBO PVC DIÂMETRO 20 CM 600	107970	CAPITALIZAÇÃO ADIUA	12/05/04	352	321.28	01/06/05	30.72	80074	CORP PLASTIK INDUSTRIAL LTDA	392	63 00139
10/05/07	258	999	429	CAPITALIZAÇÃO SUPERÁVIT	11	WOMBAT(LINANCHO GRANDE)	3648093	TUBO PVC DIÂMETRO 20 CM 600	107970	CAPITALIZAÇÃO ADIUA	12/05/04	352	321.28	01/06/05	30.72	80074	CORP PLASTIK INDUSTRIAL LTDA	392	63 00139
10/05/07	258	999	429	CAPITALIZAÇÃO SUPERÁVIT	11	WOMBAT(LINANCHO GRANDE)	3648094	TUBO PVC DIÂMETRO 20 CM 600	107970	CAPITALIZAÇÃO ADIUA	12/05/04	352	321.28	01/06/05	30.72	80074	CORP PLASTIK INDUSTRIAL LTDA	392	63 00139
10/05/07	258	999	429	CAPITALIZAÇÃO SUPERÁVIT	11	WOMBAT(LINANCHO GRANDE)	3648095	TUBO PVC DIÂMETRO 20 CM 600	107970	CAPITALIZAÇÃO ADIUA	12/05/04	352	321.28	01/06/05	30.72	80074	CORP PLASTIK INDUSTRIAL LTDA	392	63 00139
10/05/07	258	999	429	CAPITALIZAÇÃO SUPERÁVIT	11	WOMBAT(LINANCHO GRANDE)	3648096	TUBO PVC DIÂMETRO 20 CM 600	107970	CAPITALIZAÇÃO ADIUA	12/05/04	352	321.28	01/06/05	30.72	80074	CORP PLASTIK INDUSTRIAL LTDA	392	63 00139
10/05/07	258	999	429	CAPITALIZAÇÃO SUPERÁVIT	11	WOMBAT(LINANCHO GRANDE)	3648097	TUBO PVC DIÂMETRO 20 CM 600	107970	CAPITALIZAÇÃO ADIUA	12/05/04	352	321.28	01/06/05	30.72	80074	CORP PLASTIK INDUSTRIAL LTDA	392	63 00139
10/05/07	258	999	429	CAPITALIZAÇÃO SUPERÁVIT	11	WOMBAT(LINANCHO GRANDE)	3648098	TUBO PVC DIÂMETRO 20 CM 600	107970	CAPITALIZAÇÃO ADIUA	12/05/04	352	321.28	01/06/05	30.72	80074	CORP PLASTIK INDUSTRIAL LTDA	392	63 00139
10/05/07	258	999	429	CAPITALIZAÇÃO SUPERÁVIT	11	WOMBAT(LINANCHO GRANDE)	3648099	TUBO PVC DIÂMETRO 20 CM 600	107970	CAPITALIZAÇÃO ADIUA	12/05/04	352	321.28	01/06/05	30.72	80074	CORP PLASTIK INDUSTRIAL LTDA	392	63 00139
10/05/07	258	999	429	CAPITALIZAÇÃO SUPERÁVIT	11	WOMBAT(LINANCHO GRANDE)	3648100	TUBO PVC DIÂMETRO 20 CM 600	107970	CAPITALIZAÇÃO ADIUA	12/05/04	352	321.28	01/06/05	30.72	80074	CORP PLASTIK INDUSTRIAL LTDA	392	63 00139
10/05/07	258	999	429	CAPITALIZAÇÃO SUPERÁVIT	11	WOMBAT(LINANCHO GRANDE)	3648101	TUBO PVC DIÂMETRO 20 CM 600	107970	CAPITALIZAÇÃO ADIUA	12/05/04	352	321.28	01/06/05	30.72	80074	CORP PLASTIK INDUSTRIAL LTDA	392	63 00139
10/05/07	258	999	429	CAPITALIZAÇÃO SUPERÁVIT	11	WOMBAT(LINANCHO GRANDE)	3648102	TUBO PVC DIÂMETRO 20 CM 600	107970	CAPITALIZAÇÃO ADIUA	12/05/04	352	321.28	01/06/05	30.72	80074	CORP PLASTIK INDUSTRIAL LTDA	392	63 00139
10/05/07	258	999	429	CAPITALIZAÇÃO SUPERÁVIT	11	WOMBAT(LINANCHO GRANDE)	3648103	TUBO PVC DIÂMETRO 20 CM 600	107970	CAPITALIZAÇÃO ADIUA	12/05/04	352	321.28	01/06/05	30.72	80074	CORP PLASTIK INDUSTRIAL LTDA	392	63 00139
10/05/07	258	999	429	CAPITALIZAÇÃO SUPERÁVIT	11	WOMBAT(LINANCHO GRANDE)	3648104	TUBO PVC DIÂMETRO 20 CM 600	107970	CAPITALIZAÇÃO ADIUA	12/05/04	352	321.28	01/06/05	30.72	80074	CORP PLASTIK INDUSTRIAL LTDA	392	63 00139
10/05/07	258	999	429	CAPITALIZAÇÃO SUPERÁVIT	11	WOMBAT(LINANCHO GRANDE)	3648105	TUBO PVC DIÂMETRO 20 CM 600	107970	CAPITALIZAÇÃO ADIUA	12/05/04	352	321.28	01/06/05	30.72	80074	CORP PLASTIK INDUSTRIAL LTDA	392	63 00139
10/05/07	258	999	429	CAPITALIZAÇÃO SUPERÁVIT	11	WOMBAT(LINANCHO GRANDE)	3648106	TUBO PVC DIÂMETRO 20 CM 600	107970	CAPITALIZAÇÃO ADIUA	12/05/04	352	321.28	01/06/05	30.72	80074	CORP PLASTIK INDUSTRIAL LTDA	392	63 00139
10/05/07	258	999	429	CAPITALIZAÇÃO SUPERÁVIT	11	WOMBAT(LINANCHO GRANDE)	3648108	TUBO PVC DIÂMETRO 20 CM 600	107970	CAPITALIZAÇÃO ADIUA	12/05/04	352	321.28	01/06/05	30.72	80074	CORP PLASTIK INDUSTRIAL LTDA	392	63 00139
10/05/07	258	999	429	CAPITALIZAÇÃO SUPERÁVIT	11	WOMBAT(LINANCHO GRANDE)	3648109	TUBO PVC DIÂMETRO 20 CM 600	107970	CAPITALIZAÇÃO ADIUA	12/05/04	352	321.28	01/06/05	30.72	80074	CORP PLASTIK INDUSTRIAL LTDA	392	63 00139
10/05/07	258	999	429	CAPITALIZAÇÃO SUPERÁVIT	11	WOMBAT(LINANCHO GRANDE)	3648110	TUBO PVC DIÂMETRO 20 CM 600	107970	CAPITALIZAÇÃO ADIUA	12/05/04	352	321.28	01/06/05	30.72	80074	CORP PLASTIK INDUSTRIAL LTDA	392	63 00139
10/05/07	258	999	429	CAPITALIZAÇÃO SUPERÁVIT	11	WOMBAT(LINANCHO GRANDE)	3648112	TUBO PVC DIÂMETRO 20 CM 600	107970	CAPITALIZAÇÃO ADIUA	12/05/04	352	321.28	01/06/05	30.72	80074	CORP PLASTIK INDUSTRIAL LTDA	392	63 00139
10/05/07	258	999	429	CAPITALIZAÇÃO SUPERÁVIT	11	WOMBAT(LINANCHO GRANDE)	3648117	TUBO PVC DIÂMETRO 20 CM 600	107970	CAPITALIZAÇÃO ADIUA	12/05/04	352	321.28	01/06/05	30.72	80074	CORP PLASTIK INDUSTRIAL LTDA	392	63 00139
10/05/07	258	999	429	CAPITALIZAÇÃO SUPERÁVIT	11	WOMBAT(LINANCHO GRANDE)	3648119	TUBO PVC DIÂMETRO 20 CM 600	107970	CAPITALIZAÇÃO ADIUA	12/05/04	352	321.28	01/06/05	30.72	80074	CORP PLASTIK INDUSTRIAL LTDA	392	63 00139
10/05/07	258	999	429	CAPITALIZAÇÃO SUPERÁVIT	11	WOMBAT(LINANCHO GRANDE)	3648123	TUBO PVC DIÂMETRO 20 CM 600	107970	CAPITALIZAÇÃO ADIUA	12/05/04	352	321.28	01/06/05	30.72	80074	CORP PLASTIK INDUSTRIAL LTDA	392	63 00139
10/05/07	258	999	429	CAPITALIZAÇÃO SUPERÁVIT	11	WOMBAT(LINANCHO GRANDE)	3648124	TUBO PVC DIÂMETRO 20 CM 600	107970	CAPITALIZAÇÃO ADIUA	12/05/04	352	321.28	01/06/05	30.72	80074	CORP PLASTIK INDUSTRIAL LTDA	392	63 00139
10/05/07	258	999	429	CAPITALIZAÇÃO SUPERÁVIT	11	WOMBAT(LINANCHO GRANDE)	3648125	TUBO PVC DIÂMETRO 20 CM 600	107970	CAPITALIZAÇÃO ADIUA	12/05/04	352	321.28	01/06/05	30.72	80074	CORP PLASTIK INDUSTRIAL LTDA

10/05/07	218	999	429	CAPTAÇÃO SUPERFICIAL	11	MONIMAGEM (RANCHO GRANDE)	3545823	TUBO PVC DIFORO 25 OMÁGO	107070	CAPTAÇÃO DE ÁGUA	12/09/04	352	321,28	01/09/05	30,72	80074	CORR PLASTIK INDUSTRIA LTDA	392	63	81488
10/05/07	218	999	429	CAPTAÇÃO SUPERFICIAL	11	MONIMAGEM (RANCHO GRANDE)	3545853	TUBO PVC DIFORO 25 OMÁGO	107070	CAPTAÇÃO DE ÁGUA	12/09/04	352	321,28	01/09/05	30,72	80074	CORR PLASTIK INDUSTRIA LTDA	392	63	81488
10/05/07	218	999	429	CAPTAÇÃO SUPERFICIAL	11	MONIMAGEM (RANCHO GRANDE)	3545863	TUBO PVC DIFORO 25 OMÁGO	107070	CAPTAÇÃO DE ÁGUA	12/09/04	352	321,28	01/09/05	30,72	80074	CORR PLASTIK INDUSTRIA LTDA	392	63	81488
10/05/07	218	999	429	CAPTAÇÃO SUPERFICIAL	11	MONIMAGEM (RANCHO GRANDE)	3545914	TUBO PVC DIFORO 25 OMÁGO	107070	CAPTAÇÃO DE ÁGUA	12/09/04	352	321,28	01/09/05	30,72	80074	CORR PLASTIK INDUSTRIA LTDA	392	63	81488
10/05/07	218	999	429	CAPTAÇÃO SUPERFICIAL	11	MONIMAGEM (RANCHO GRANDE)	3546773	TUBO PVC DIFORO 25 OMÁGO	107070	CAPTAÇÃO DE ÁGUA	12/09/04	352	321,28	01/09/05	30,72	80074	CORR PLASTIK INDUSTRIA LTDA	392	63	81488
10/05/07	218	999	429	CAPTAÇÃO SUPERFICIAL	11	MONIMAGEM (RANCHO GRANDE)	3546792	TUBO PVC DIFORO 25 OMÁGO	107070	CAPTAÇÃO DE ÁGUA	12/09/04	352	321,28	01/09/05	30,72	80074	CORR PLASTIK INDUSTRIA LTDA	392	63	81488
10/05/07	218	999	429	CAPTAÇÃO SUPERFICIAL	11	MONIMAGEM (RANCHO GRANDE)	3546795	TUBO PVC DIFORO 25 OMÁGO	107070	CAPTAÇÃO DE ÁGUA	12/09/04	352	321,28	01/09/05	30,72	80074	CORR PLASTIK INDUSTRIA LTDA	392	63	81488
10/05/07	218	999	429	CAPTAÇÃO SUPERFICIAL	11	MONIMAGEM (RANCHO GRANDE)	3546793	TUBO PVC DIFORO 25 OMÁGO	107070	CAPTAÇÃO DE ÁGUA	12/09/04	352	321,28	01/09/05	30,72	80074	CORR PLASTIK INDUSTRIA LTDA	392	63	81488
10/05/07	218	999	429	CAPTAÇÃO SUPERFICIAL	11	MONIMAGEM (RANCHO GRANDE)	3546795

10/05/07	258	999	451	PRODUCAO - AGUA	5	571-8 - HIDROPIA, PIRAPONTAGU	3587760	ARRUELA ACO DUAV USA 1/16"	127073	ISTALGER TRATAMENTO AGUA - ETA	05/04/04	1	0	00/00/114	1	1398/63	ELETROQUALI COM NAT ELETRICO LTDA	1	63	7212
10/05/07	258	999	451	PRODUCAO - AGUA	5	571-8 - HIDROPIA, PIRAPONTAGU	3587757	TUBO ABC C METAL 1/2"	127073	ISTALGER TRATAMENTO AGUA - ETA	05/05/04	4,50	5,84	00/00/114	4,50	1398/63	ELETROQUALI COM NAT ELETRICO LTDA	9,00	63	7212
10/05/07	258	999	451	PRODUCAO - AGUA	5	571-8 - HIDROPIA, PIRAPONTAGU	3587276	CONJUT BRUNHOFF 1/2 AUSA PRAIA CA	127073	ISTALGER TRATAMENTO AGUA - ETA	05/05/04	20,5	18,33	00/00/114	2,17	798/59	PADOVANI PADOVANI LTDA	20,5	63	71420
10/05/07	258	999	451	PRODUCAO - AGUA	5	571-8 - HIDROPIA, PIRAPONTAGU	3589486	TERMINAL 14/25 ZINAM	127073	ISTALGER TRATAMENTO AGUA - ETA	05/07/04	4,48	3,88	00/00/114	0,62	798/62	ELETROPAQUI ELETRICIDADE LTDA EPP	4,48	63	11230
10/05/07	258	999	451	PRODUCAO - AGUA	5	571-8 - HIDROPIA, PIRAPONTAGU	3589475	EXPORTATIVO STD CPL 3MA125MA 275V	127073	ISTALGER TRATAMENTO AGUA - ETA	05/07/04	135,69	114,14	00/00/114	21,55	798/62	ELETROPAQUI ELETRICIDADE LTDA EPP	135,69	63	11230
10/05/07	258	999	451	PRODUCAO - AGUA	5	571-8 - HIDROPIA, PIRAPONTAGU	3589640	CONECTOR 03/4 TUBO 3/4"	127073	ISTALGER TRATAMENTO AGUA - ETA	05/07/04	22,19	19,71	00/00/114	2,48	798/62	ELETROPAQUI ELETRICIDADE LTDA EPP	22,19	63	11214
10/05/07	258	999	451	PRODUCAO - AGUA	5	571-8 - HIDROPIA, PIRAPONTAGU	3589642	EXCLUSOR STD CPL DURUS 6W 110V	127073	ISTALGER TRATAMENTO AGUA - ETA	05/07/04	9,39	8,48	00/00/114	0,91	798/62	ELETROPAQUI ELETRICIDADE LTDA EPP	9,39	63	11214
10/05/07	258	999	451	PRODUCAO - AGUA	5	571-8 - HIDROPIA, PIRAPONTAGU	3575868	BROCA FICHOENTETO 16MM 13/16"	127073	ISTALGER TRATAMENTO AGUA - ETA	04/08/04	4,75	4,11	00/00/114	0,64	1398/63	ELETROQUALI COM NAT ELETRICO LTDA	4,75	60	6662
10/05/07	258	999	451	PRODUCAO - AGUA	5	571-8 - HIDROPIA, PIRAPONTAGU	3573540	CONJ TOM FUNDOTOPO GRAOS L=200MM	127073	ISTALGER TRATAMENTO AGUA - ETA	04/08/04	990	879	00/00/114	112	932/140	NO SERVICOS HERALLUCO COMERCIO EIR	990	63	191
10/05/07	258	999	451	PRODUCAO - AGUA	5	571-8 - HIDROPIA, PIRAPONTAGU	3581621	CONECTOR MACHO 3/4 SUPCO 3/4" 3/4MM	127073	ISTALGER TRATAMENTO AGUA - ETA	03/07/04	135,68	110,54	00/00/114	14,53	1398/63	ELETROQUALI COM NAT ELETRICO LTDA	135,68	63	6799
10/05/07	258	999	451	PRODUCAO - AGUA	5	571-8 - HIDROPIA, PIRAPONTAGU	3573815	CONSULATE GALVONIZADO 3/4 TIPO BARRA 3MM	127073	ISTALGER TRATAMENTO AGUA - ETA	02/07/04	44,85	39,41	00/00/114	5,44	1398/63	ELETROQUALI COM NAT ELETRICO LTDA	44,85	63	6658
10/05/07	258	999	451	PRODUCAO - AGUA	5	571-8 - HIDROPIA, PIRAPONTAGU	3573817	PARA RAIO 20KV 10KA SULETRO	127073	ISTALGER TRATAMENTO AGUA - ETA	02/07/04	395	171,54	00/00/114	23,46	1398/63	ELETROQUALI COM NAT ELETRICO LTDA	195	63	6658
10/05/07	258	999	451	PRODUCAO - AGUA	5	571-8 - HIDROPIA, PIRAPONTAGU	1588257	SERVICO DE CONCRETAGEM	127073	ISTALGER TRATAMENTO AGUA - ETA	11/08/03	2024	0	12/08/03	2024	798/74	CONJERNIGAN SERVICOS DE CONCRETAGEM LTDA	2024	63	6430
10/05/07	258	999	451	PRODUCAO - AGUA	5	571-8 - HIDROPIA, PIRAPONTAGU	1588538	SERVICO DE CONCRETAGEM	127073	ISTALGER TRATAMENTO AGUA - ETA	11/09/03	2024	0	12/09/03	2024	798/74	CONJERNIGAN SERVICOS DE CONCRETAGEM LTDA	2024	63	6963
10/05/07	258	999	451	PRODUCAO - AGUA	5	571-8 - HIDROPIA, PIRAPONTAGU	1588540	SERVICO DE CONCRETAGEM	127073	ISTALGER TRATAMENTO AGUA - ETA	11/10/03	1022	0	12/10/03	1022	798/74	CONJERNIGAN SERVICOS DE CONCRETAGEM LTDA	1022	63	7484
10/05/07	258	999	451	PRODUCAO - AGUA	5	571-8 - HIDROPIA, PIRAPONTAGU	1588543	CONSULTORIA TECNICA DOA	127073	ISTALGER TRATAMENTO AGUA - ETA	11/08/01	4840	0	01/01/02	4840	767/90	ISRAMED CICOLOGIA E MEIO AMBIENTE LTDA	4840	63	36
10/05/07	258	999	451	PRODUCAO - AGUA	5	571-8 - HIDROPIA, PIRAPONTAGU	1448790	ACO CORTE P 100MM 12MM 5/16	127073	ISTALGER TRATAMENTO AGUA - ETA	08/08/02	151,15	11,88	07/05/02	139,28	391/25	CAVICON IND E COM NAT DE CONST LT	151,15	63	21880
10/05/07	258	999	451	PRODUCAO - AGUA	5	571-8 - HIDROPIA, PIRAPONTAGU	1448202	ACO CORTE P 100MM 12MM 1/2	127073	ISTALGER TRATAMENTO AGUA - ETA	04/04/02	595,5	38,69	05/05/02	556,81	391/25	CAVICON IND E COM NAT DE CONST LT	595,5	63	20004
10/05/07	258	999	451	PRODUCAO - AGUA	5	571-8 - HIDROPIA, PIRAPONTAGU	1432029	ACO CORTE P 100MM 12MM 5/16	127073	ISTALGER TRATAMENTO AGUA - ETA	04/04/02	224,57	15,13	05/05/02	209,44	391/25	CAVICON IND E COM NAT DE CONST LT	224,57	63	19974
10/05/07	258	999	451	PRODUCAO - AGUA	5	571-8 - HIDROPIA, PIRAPONTAGU	1432027	ACO CORTE P 100MM 12MM 3/8	127073	ISTALGER TRATAMENTO AGUA - ETA	04/04/02	1237,58	80,13	05/05/02	1157,45	391/25	CAVICON IND E COM NAT DE CONST LT	1237,58	63	20007
10/05/07	258	999	451	PRODUCAO - AGUA	5	571-8 - HIDROPIA, PIRAPONTAGU	1443379	ACO CORTE P 100MM 12MM 3/8	127073	ISTALGER TRATAMENTO AGUA - ETA	05/02/02	87,73	7,43	06/05/02	80,3	391/25	CAVICON IND E COM NAT DE CONST LT	87,73	63	21030
10/05/07	258	999	451	PRODUCAO - AGUA	5	571-8 - HIDROPIA, PIRAPONTAGU	1441691	ACO CORTE P 100MM 12MM 5/16	127073	ISTALGER TRATAMENTO AGUA - ETA	05/02/02	3347,53	285,73	06/05/02	2061,8	391/25	CAVICON IND E COM NAT DE CONST LT	3347,53	63	21030
10/05/07	258	999	451	PRODUCAO - AGUA	5	571-8 - HIDROPIA, PIRAPONTAGU	1439019	SERVICO DE BOMBEAMENTO	127073	ISTALGER TRATAMENTO AGUA - ETA	05/02/02	2400	180	06/05/02	1980	798/74	CONJERNIGAN SERVICOS DE CONCRETAGEM LTDA	2400	63	19850
10/05/07	258	999	451	PRODUCAO - AGUA	5	571-8 - HIDROPIA, PIRAPONTAGU	1440599	MOEDOR DE VIDRO MAGNETICO UN ELETRONICA	127073	ISTALGER TRATAMENTO AGUA - ETA	02/11/04	31600	2822,53	03/01/04	3766,1	3966/66	LIVEL CONTROL COMERCIO E SERVICOS LTDA	31600	63	1518
10/05/07	258	999	451	PRODUCAO - AGUA	5	571-8 - HIDROPIA, PIRAPONTAGU	1589507	TINTA AS 0300 PRETA 900ML/1LITRO	127073	ISTALGER TRATAMENTO AGUA - ETA	03/11/04	23,4	17,52	03/01/04	5,88	1398/63	ELETROQUALI COM NAT ELETRICO LTDA	23,4	63	447544
10/05/07	258	999	451	PRODUCAO - AGUA	5	571-8 - HIDROPIA, PIRAPONTAGU	1589501	ROLO DE ESPUMA 3MCM TORR	127073	ISTALGER TRATAMENTO AGUA - ETA	02/11/04	5,4	4,72	03/01/04	0,68	1398/63	ELETROQUALI COM NAT ELETRICO LTDA	5,4	63	447544
10/05/07	258	999	451	PRODUCAO - AGUA	5	571-8 - HIDROPIA, PIRAPONTAGU	1589574	ROLO LA CARNEIRO PI PINTURA 23	127073	ISTALGER TRATAMENTO AGUA - ETA	02/07/04	37,2	32,79	03/01/04	4,42	473/85	PADOVANI PADOVANI LTDA	37,2	63	448739
10/05/07	258	999	451	PRODUCAO - AGUA	5	571-8 - HIDROPIA, PIRAPONTAGU	1594757	ERAMATE BRT1412	127073	ISTALGER TRATAMENTO AGUA - ETA	02/08/04	394,3	349,64	03/01/04	47,26	773/73	JULIO JULIO MARIPAULO LTDA	394,3	63	227170
10/05/07	258	999	451	PRODUCAO - AGUA	5	571-8 - HIDROPIA, PIRAPONTAGU	1594807	CONECTOR MOGLUB P/L 40 BV	127073	ISTALGER TRATAMENTO AGUA - ETA	02/08/04	5,5	4,62	03/01/04	0,88	1398/63	ELETROQUALI COM NAT ELETRICO LTDA	5,5	63	6373
10/05/07	258	999	451	PRODUCAO - AGUA	5	571-8 - HIDROPIA, PIRAPONTAGU	1594801	ERAMPO CURPA 1/4	127073	ISTALGER TRATAMENTO AGUA - ETA	02/08/04	40,8	41,38	03/01/04	5,48	1398/63	ELETROQUALI COM NAT ELETRICO LTDA	40,8	63	6373
10/05/07	258	999	451	PRODUCAO - AGUA	5	571-8 - HIDROPIA, PIRAPONTAGU	1592293	BARRA CANTORENA 20X10 ACO INOX	127073	ISTALGER TRATAMENTO AGUA - ETA	01/31/04	78	68,82	03/01/04	9,18	489/87	COMERCIAL JEFFERSO E ACO LTDA EPP	78	63	4318
10/05/07	258	999	451	PRODUCAO - AGUA	5	571-8 - HIDROPIA, PIRAPONTAGU	1593967	QUADRO DE CONTACT SEMPROP 100B/400B/150	127073	ISTALGER TRATAMENTO AGUA - ETA	02/03/04	6700	6020	03/01/04	680	657/65	VENTILLA E VENTILO COMERCIO EIR	6700	63	1056
10/05/07	258	999	451	PRODUCAO - AGUA	5	571-8 - HIDROPIA, PIRAPONTAGU	1595268	BARRA FERRO 2X4/CS 2 1 1/4	127073	ISTALGER TRATAMENTO AGUA - ETA	01/30/04	45	39,69	03/01/04	5,44	489/87	COMERCIAL JEFFERSO E ACO LTDA EPP	45	63	4295
10/05/07	258	999	451	PRODUCAO - AGUA	5	571-8 - HIDROPIA, PIRAPONTAGU	1595013	JOGO AO 90° ESQUAD. PVC 25MM TORR	127073	ISTALGER TRATAMENTO AGUA - ETA	01/27/04	18,2	16,1	03/01/04	2,1	473/85	PADOVANI PADOVANI LTDA	18,2	63	44797
10/05/07	258	999	451	PRODUCAO - AGUA	5	571-8 - HIDROPIA, PIRAPONTAGU	1595005	LIXA PO 80 SUMA	127073	ISTALGER TRATAMENTO AGUA - ETA	01/27/04	2,5	2,21	03/01/04	0,29	473/85	PADOVANI PADOVANI LTDA	2,5	63	44798
10/05/07	258	999	451	PRODUCAO - AGUA	5	571-8 - HIDROPIA, PIRAPONTAGU	1595000	TUBO ESGUAS AMPA 32MM TORR	127073	ISTALGER TRATAMENTO AGUA - ETA	01/27/04	554,4	490,5	03/01/04	67,9	473/85	PADOVANI PADOVANI LTDA	554,4	63	44797
10/05/07	258	999	451	PRODUCAO - AGUA	5	571-8 - HIDROPIA, PIRAPONTAGU	1595879	CONEX FVC 40T COTOV 40 50MM	127073	ISTALGER TRATAMENTO AGUA - ETA	01/27/04	11	9,6	03/01/04	1,4	607/68	AUMITRA COMERCIO DE MATERIAIS	11	63	17718
10/05/07	258	999	451	PRODUCAO - AGUA	5	571-8 - HIDROPIA, PIRAPONTAGU	1595928	EPIN LOCACAO MAQ / EQUIPAMENTOS	127073	ISTALGER TRATAMENTO AGUA - ETA	01/31/04	1118,8	1000,8	03/01/04	118,0	489/84	EPIN CRIPTON LOCACAO DE GRUPOS LTDA	1118,8	63	5738
10/05/07	258	999	451	PRODUCAO - AGUA	5	571-8 - HIDROPIA, PIRAPONTAGU	1596014	CANT. DOB. 3M 32.TOX.BRX.DOB.5000 RQ	127073	ISTALGER TRATAMENTO AGUA - ETA	01/31/04	13382,72	11747,02	03/01/04	1635,7	912/56	INCOPLUSINA COMERCIO DE MATERIAIS	13382,72	63	1410
10/05/07	258	999	451	PRODUCAO - AGUA	5	571-8 - HIDROPIA, PIRAPONTAGU	1589791	CAPTULOS 32MM DIXIDO C/ E AL SOLDA EXOT	127073	ISTALGER TRATAMENTO AGUA - ETA	01/27/04	95,55	73,89	03/01/04	19,5	1401/63	MEDIC MAT SUTR CONTROLE E IMPLANTO LTDA	95,55	63	23886
10/05/07	258	999	451	PRODUCAO - AGUA	5	571-8 - HIDROPIA, PIRAPONTAGU	1589878	ISSO PAD	127073	ISTALGER TRATAMENTO AGUA - ETA	01/27/04	711,54	614,13	03/01/04	97,41	798/57	PITUNGA MARINGA/CO CONSTRUSSES LTDA	711,54	63	218
10/05/07	258	999	451	PRODUCAO - AGUA	5	571-8 - HIDROPIA, PIRAPONTAGU	1589890	TAMPA CONSULATO TOMADA 1/2" 3 3/4"**	127073	ISTALGER TRATAMENTO AGUA - ETA	12/07/03	6,8	2,84	01/09/04	3,96	1401/63	MEDIC MAT SUTR CONTROLE E AUTOMACAO LTDA	6,8	63	23580 001
10/05/07	258	999	451	PRODUCAO - AGUA	5	571-8 - HIDROPIA, PIRAPONTAGU	1584677	ACONDICIONADOR STOTCO ESTIRENO C/ ALGINOP	127073	ISTALGER TRATAMENTO AGUA - ETA	12/17/03	47,79	34,89	01/01/04	24,9	307/25	ECRIPLA COMERCIAL ANDRAL LTDA	47,79	63	253842
10/05/07	258	999	451	PRODUCAO - AGUA	5	571-8 - HIDROPIA, PIRAPONTAGU	1584585	TERMINAL COMPRESSO 3/4MM47	127073	ISTALGER TRATAMENTO AGUA - ETA	12/17/03	94,41	37,99	01/01/04	56,52	307/25	ECRIPLA COMERCIAL ANDRAL LTDA	94,41	63	253843
10/05/07	258	999	451	PRODUCAO - AGUA	5	571-8 - HIDROPIA, PIRAPONTAGU	1583855	PTA ACO CORP 4MM/45MM	127073	ISTALGER TRATAMENTO AGUA - ETA	12/10/03	9,36	3,6	01/01/04	5,76	798/62	ELETROPAQUI ELETRICIDADE LTDA EPP	9,36	63	10365
10/05/07	258	999	451	PRODUCAO - AGUA	5	571-8 - HIDROPIA, PIRAPONTAGU	1581602	PORTA PAPEL INOX ESPANADOR 40X18	127073	ISTALGER TRATAMENTO AGUA - ETA	11/28/03	166,38	59,79	12/06/03	96,57	473/85	PADOVANI PADOVANI LTDA	166,38	63	41408 1
10/05/07	258	999	451	PRODUCAO - AGUA	5	571-8 - HIDROPIA, PIRAPONTAGU	1581587	BICO DE TORNEIRA 1/2 X 1/2	127073	ISTALGER TRATAMENTO AGUA - ETA	11/28/03	3,91	1,32	12/06/03	2,59	473/85	PADOVANI PADOVANI LTDA	3,91	63	41408 1
10/05/07	258	999	451	PRODUCAO - AGUA	5	571-8 - HIDROPIA, PIRAPONTAGU	1578711	PORTA GIRO C/ 5 FLS PALH VENTIL 2000X1200	127073	ISTALGER TRATAMENTO AGUA - ETA	10/27/03	1387,59	1067,24	12/06/03	320,35	798/57	PITAL/ EQUIPAMENTO COMERCIO LT	1387,59	63	118
10/05/07	258	999	451	PRODUCAO - AGUA	5	571-8 - HIDROPIA, PIRAPONTAGU	1578714	PORTA GIRO C/ 5 FLS PALH VENTIL 1400X2500	127073	ISTALGER TRATAMENTO AGUA - ETA	09/12/03	1292,22	435,72	13/01/03	856,5	798/57	PITAL/ EQUIPAMENTO COMERCIO LT	1292,22	63	119
10/05/07	258	999	451	PRODUCAO - AGUA	5	571-8 - HIDROPIA, PIRAPONTAGU	1578715	PORTA GIRO VERD TEMP 10MM MOLA 800X2200	127073	ISTALGER TRATAMENTO AGUA - ETA	09/12/03	1980,41	668,02	13/01/03	1312,39	798/57	PITAL/ EQUIPAMENTO COMERCIO LT	1980,41	63	119
10/05/07	258	999	451	PRODUCAO - AGUA	5	571-8 - HIDROPIA, PIRAPONTAGU	1589647	CONCRETO STD 1/2X3T 3M = 1	127073	ISTALGER TRATAMENTO AGUA - ETA	06/08/03	540	189	13/01/03	351	489/85	JULIO JULIO CONTRAMALLA	540	63	41102
10/05/07	258	999	451	PRODUCAO - AGUA	5	571-8 - HIDROPIA, PIRAPONTAGU	1723887	RECAIU TIPO PRONSA 4000X1380	127073	ISTALGER TRATAMENTO AGUA - ETA	01/14/03	793,5	187,55	13/01/03	592,95	822/61	ENIAC ENGENHARIA MATERIAIS COMPOSTOLTD	793,5	63	9931
10/05/07	258	999	451	PRODUCAO - AGUA	5	571-8 - HIDROPIA, PIRAPONTAGU	1723888	RECAIU TIPO PRONSA 1000X1380	127073	ISTALGER TRATAMENTO AGUA - ETA	01/14/03	5180,04	1299,13	13/01/03	3880,9	822/61	ENIAC ENGENHARIA MATERIAIS COMPOSTOLTD	5180,04	63	9931
10/05/07	258	999	451	PRODUCAO - AGUA	5	571-8 - HIDROPIA, PIRAPONTAGU	1723100	VALV SOBR PL DNLLF PN10 PP MAN VOL CX	127073	ISTALGER TRATAMENTO AGUA - ETA	02/06/03	11400	2660	13/01/03	8740	491/68	BUGETTI BRASIL VALVULAS LTDA	11400	63	5981
10/05/07	258	999	451	PRODUCAO - AGUA	5	571-8 - HIDROPIA, PIRAPONTAGU	1718851	CPU COMPUTACAO EXPEDICAO CIVIL	127073	ISTALGER TRATAMENTO AGUA - ETA	12/10/02	54899,16	10973,8	01/01/03	43887,36	791/57	NEGATIC ENGENHARIA SA	54899,16	63	45
10/05/07	258	999	451	PRODUCAO - AGUA	5	571-8 - HIDROPIA, PIRAPONTAGU	1721727	REGISTRO GAV PVC FLANGE DN400MM	127073	ISTALGER TRATAMENTO AGUA - ETA	02/06/03	1,20	261,18	01/01/03	856,82	491/68	BUGETTI BRASIL VALVULAS LTDA	1120	63	6080
10/05/07	258	999	451	PRODUCAO - AGUA	5	571-8 - HIDROPIA, PIRAPONTAGU	1715602	SERVICO DE CONSULTORIA	127073	ISTALGER TRATAMENTO AGUA - ETA	11/06/02	8960	2858,17	12/08/02	6041,83	417/82	CONTRUTEC CONSULTORIA LTDA	8960	63	201
10/05/07	258	999	451	PRODUCAO - AGUA	5	571-8 - HIDROPIA, PIRAPONTAGU	1718873	CPU COMPUTACAO EXPEDICAO CIVIL	127073	ISTALGER TRATAMENTO AGUA - ETA	12/08/02	37738,72	6944,51	12/12/02	27794,21	791/57	NEGATIC ENGENHARIA SA	37738,72	63	47
10/05/07	258	999	451	PRODUCAO - AGUA	5	571-8 - HIDROPIA, PIRAPONTAGU	1718999	CPU COMPUTACAO EXPEDICAO ELETRICA	127073	ISTALGER TRATAMENTO AGUA - ETA	11/12/02	10075,67	1843,93	12/12/02	8231,74	791/61	BRASIL CONSR MAT REF E ACT IND LTDA EPP	10075,67	63	15
10/05/07	258	999	451	PRODUCAO - AGUA	5	571-8 - HIDROPIA, PIRAPONTAGU	1708623	PAINEL COMANDO PILTRO 1 PC PTSS	127073	ISTALGER TRATAMENTO AGUA - ETA	10/11/02	6325	1054	12/01/02	5271	815/64	RICH EQUIPAMENTOS E AUTOMACAO INDUSTRIAL	6325	63	306
10/05/07	258	999	451	PRODUCAO - AGUA	5	571-8 - HIDROPIA, PIRAPONTAGU	1708624	PAINEL COMANDO PILTRO PC PTSS	127073	ISTALGER TRATAMENTO AGUA - ETA	10/11/02	6325	1054	12/01/02	5271	815/64	RICH EQUIPAMENTOS E AUTOMACAO INDUSTRIAL	6325	63	308
10/05/07	258	999	451	PRODUCAO - AGUA	5	571-8 - HIDROPIA, PIRAPONTAGU	1708625	PAINEL COMANDO PILTRO 3 PC PTSS	127073	ISTALGER TRATAMENTO AGUA - ETA	10/11/02	6325	1054	12/01/02	5271	815/64	RICH EQUIPAMENTOS E AUTOMACAO INDUSTRIAL	6325	63	309
10/05/07	258	999	451	PRODUCAO - AGUA	5	571-8 - HIDROPIA, PIRAPONTAGU	1708626	PAINEL COMANDO PILTRO 4 PC PTSS	127073	ISTALGER TRATAMENTO AGUA - ETA	10/11/02	6325	1054	12/01/02	5271	815/64	RICH EQUIPAMENTOS E AUTOMACAO INDUSTRIAL	6325	63	308
10/05/07	258	999	451	PRODUCAO - AGUA	5	571-8 - HIDROPIA, PIRAPONTAGU	1708564	SERVICO DE CONCRETAGEM	127073	ISTALGER TRATAMENTO AGUA - ETA	10/11/02	1952	2563	12/01/02	1389,5	798/74	CONJERNIGAN SERVICOS DE CONCRETAGEM LTDA	1952	63	23863
10/05/07	258	999	451	PRODUCAO - AGUA	5	571-8 - HIDROPIA, PIRAPONTAGU	1707917	SERV. CONSTRUCAO EXPEDICAO CIVIL	127073	ISTALGER TRATAMENTO AGUA - ETA	10/08/02	14216211,11	2599711,11	12/01/02	11616500	791/57	NEGATIC ENGENHARIA SA	14216211,11	63	34
10/05/07	258	999	451	PRODUCAO - AGUA	5	571-8 - HIDROPIA, PIRAPONTAGU	1707864	ACRESCIMO PARA FLANGE PN10/DN400MM PP	127073	ISTALGER TRATAMENTO AGUA - ETA	10/08/02	4054,8	275,4	12/01/02	3779,4	798/69	CONSTRUMA COMERCIAL DE TUBOS E CONEXOES L	4054,8	63	921
10/05/07	258	999	451	PRODUCAO - AGUA	5	571-8 - HIDROPIA, PIRAPONTAGU	1710959	VINZIDOU E SOUNDIT PARA DPCH - RIP 600	127073	ISTALGER TRATAMENTO AGUA - ETA	10/10/02	68	17,44	01/01/03	50,56	823/66	TRATAG VINZI INDUSTRIA E COMERCIO LTDA	68	63	6337
10/05/07	258	999	451	PRODUCAO - AGUA	5	571-8 - HIDROPIA, PIRAPONTAGU	1708574	CURVA 90 PL PNS DN400MM PP	127073	ISTALGER TRATAMENTO AGUA - ETA	10/08/02	477	113	01/01/03	364	798/69	CONSTRUMA COMERCIAL DE TUBOS E CONEXOES L	477	63	890
10/05/07	258	999	451	PRODUCAO - AGUA	5	571-8 - HIDROPIA, PIRAPONTAGU	1708572	TUBO PL PNS DN200 L=250MM PP	127073	ISTALGER TRATAMENTO AGUA - ETA	10/08/02	520	80,5	01/01/03	439,5	798/69	CONSTRUMA COMERCIAL DE TUBOS E CONEXOES L	520	63	890
10/05/07	258	999	451	PRODUCAO - AGUA	5	571-8 - HIDROPIA, PIRAPONTAGU	1707955	CURVA 90° BOLSA DN200 DN400MM PP	127073	ISTALGER TRATAMENTO AGUA - ETA	10/08/02	2726	494,5	01/01/03	2231,5	798/69	CONSTRUMA COMERCIAL DE TUBOS E CONEXOES L	2726	63	931
10/05/07	258	999	451	PRODUCAO - AGUA	5	571-8 - HIDROPIA, PIRAPONTAGU	1707956	TUBO PL PONTA PP PNS DN200MM L=250MM	127073	ISTALGER TRATAMENTO AGUA - ETA	10/08/02	1040	520	01/01/03	2429	798/69	CONSTRUMA COMERCIAL DE TUBOS E CONEXOES L	1040	63	931
10/05/07	258	999	451	PRODUCAO - AGUA	5	571-8 - HIDROPIA, PIRAPONTAGU	1707912	TUBO PP PONTA BOLSA DN200MM L=250MM	127073	ISTALGER TRATAMENTO AGUA - ETA	10/08/02	1460	270	01/01/03	1375	798/69	CONSTRUMA COMERCIAL DE TUBOS E CONEXOES L	1460	63	931
10/05/07	258	999	451	PRODUCAO - AGUA	5	571-8 - HIDROPIA, PIRAPONTAGU	1708588	ACO CORTE P 100MM 12MM 5/16	127073	ISTALGER TRATAMENTO AGUA - ETA	09/11/02	3970,61	460,06	01/01/03	3510,55	391/25	CAVICON IND E COM NAT DE CONST LT	3970,61	63	24857
10/05/07	258	999	451	PRODUCAO - AGUA	5	571-8 - HIDROPIA, PIRAPONTAGU	1708202	CURVA BOLSA 45 DN100 DN400 PP	127073	ISTALGER TRATAMENTO AGUA - ETA	09/08/02	1872	350,63	01/01/03	1521,37	798/69	CONSTRUMA COMERCIAL DE TUBOS E CONEXOES L	1872	63	922
10/05/07	258	999	451	PRODUCAO - AGUA	5	571-8 - HIDROPIA, PIRAPONTAGU	1708212	TUBO CLINDRICO PP DN400MM L=500MM	127073	ISTALGER TRATAMENTO AGUA - ETA	09/08/02	1100	165,17	01/01/03	934,83	798/69	CONSTRUMA COMERCIAL DE TUBOS E CONEXOES L	1100	63	922
10/05/07	258	999	451	PRODUCAO - AGUA	5	571-8 - HIDROPIA, PIRAPONTAGU	1708408	CURVA PP FLANGEADA 90° DN400	127073	ISTALGER TRATAMENTO AGUA - ETA	08/31/02	298	54,4	01/01/03	243,6	798/69	CONSTRUMA COMERCIAL DE TUBOS E CONEXOES L	298	63	899
10/05/07	258	999	451	PRODUCAO - AGUA	5	571-8 - HIDROPIA, PIRAPONTAGU	1708407	TUBO PL PONTA PNS DN400 L=250MM PP	127073	ISTALGER TRATAMENTO AGUA - ETA	08/31/02	950	129,64	01/01/03	820,36	798/69	CONSTRUMA COMERCIAL DE TUBOS E CONEXOES L	950	63	899
10/05/07	258	999	451	PRODUCAO - AGUA	5	571-8 - HIDROPIA, PIRAPONTAGU	1705414	VALV SOBR PL DNSSDMM PN10 PL MAN BARRA	127073	ISTALGER TRATAMENTO AGUA - ETA	08/31/02	4700	700	01/01/03	4000	491/68	BUGETTI BRASIL VALVULAS LTDA	4700	63	5981
10/05/07	258	999	451	PRODUCAO - AGUA	5	571-8 - HIDROPIA, PIRAPONTAGU	1703236	TUBO CLINDRICO DN300MM L=250MM	127073	ISTALGER TRATAMENTO AGUA - ETA	08/31/02	1020	130	01/01/03	890	798/69	CONSTRUMA COMERCIAL DE TUBOS E CONEXOES L	1020	63	898
10/05/07

10/05/07	218	1	25	TECNOLOGIA DA INFORMACAO	3	IMPRE-ESTRUTURA E TELECOMUNICACOES	1700649		SIM CARD - CHIP CELULAR	167573	ESTAÇÕES TRATAMENTO ÁGUA - ETA	10/05/12	77	13	01/05/12	61	53142	CIA BRASILEIRA DISTRIBUIDO	77	63	345341	
10/05/07	218	1	29	TECNOLOGIA DA INFORMACAO	2	SUPORTE TECNICO	1700890		CONTATOR AUX CAM NLE 22 50N 110/220/60	167573	ESTAÇÕES TRATAMENTO ÁGUA - ETA	05/06/04	3112	2642	05/05/04	3.0	798852	ELETROPAULO ELETRICIDADE LTDA SPP	3112	63	11861	
10/05/07	218	1	19	GARANTIA DE QUALIDADE	26	CONTROLE DE QUALIDADE ASSLA E ISO2700	1700892		BOMBA DE TRANSFERENCIA DUCO TRANSFER	167573	ESTAÇÕES TRATAMENTO ÁGUA - ETA	10/05/12	7395,87	1314,37	01/05/12	607,53	112847	PROMAFAST BRASIL LTDA	7395,87	60	14857	
10/05/07	218	1	19	GARANTIA DE QUALIDADE	4	CONTROLE DE QUALIDADE	1710952		FLUOR COLORIMETRO FOLHT 2	167573	ESTAÇÕES TRATAMENTO ÁGUA - ETA	12/12/12	2280	438	01/05/12	1752	749	HEVICO CENTRICA SIA	2280	63	223014	
10/05/07	218	19	GARANTIA DE QUALIDADE	2	CONTROLE DE QUALIDADE	1700409		PARATRO METROPROCESSADO DE MANGOSA	167573	ESTAÇÕES TRATAMENTO ÁGUA - ETA	07/07/12	3303,66	660,7	05/05/12	2642,93	274	QUANT AMPARADO CONSTRUCOES	3303,66	60	42274	
10/05/07	218	1	7	MANUTENCAO OPERACOES	36	MANUTENCAO CIVIL DEDE	1698807		TOMADA DUPLA UNIVERSAL PAL 2P T 4X4	167573	ESTAÇÕES TRATAMENTO ÁGUA - ETA	09/05/03	6,37	2,08	10/05/03	4,29	798790	JOSE MARIA BARBIERI CAMARGO e CIA LTDA ME	6,37	63	4139	1
10/05/07	218	1	7	MANUTENCAO OPERACOES	36	MANUTENCAO CIVIL DEDE	1698809		CABO ELETRICO FLEX 1,5MM2 TIPO VERMELHO	167573	ESTAÇÕES TRATAMENTO ÁGUA - ETA	09/05/03	64,59	22,58	10/05/03	42,73	798790	JOSE MARIA BARBIERI CAMARGO e CIA LTDA ME	64,59	63	4139	1
10/05/07	218	1	7	MANUTENCAO OPERACOES	36	MANUTENCAO CIVIL DEDE	1698863		DISJUNTOR BIPOLAR 16	167573	ESTAÇÕES TRATAMENTO ÁGUA - ETA	09/05/03	28,71	9,99	10/05/03	18,72	798790	JOSE MARIA BARBIERI CAMARGO e CIA LTDA ME	28,71	63	4139	1
10/05/07	218	1	7	MANUTENCAO OPERACOES	1	ELETRICA	1683685		2.160.010 = ETA - ELETRICA	167573	ESTAÇÕES TRATAMENTO ÁGUA - ETA	09/06/11	0	0	10/06/11	0			0	63		
10/05/07	218	1	9	RECURSOS HUMANOS	36	REC HUMANOS GERENCIA	1683641		2.160.010 = ETA - REC HUMANOS GERENCIA	167573	ESTAÇÕES TRATAMENTO ÁGUA - ETA	09/06/11	0	0	10/06/11	0			0	63		
10/05/07	218	1	9	RECURSOS HUMANOS	31	BENEFICIOS	1683423		2.160.010 = ETA - BENEFICIOS	167573	ESTAÇÕES TRATAMENTO ÁGUA - ETA	09/06/11	0	0	10/06/11	0			0	63		
10/05/07	218	4	COMERCIAL	115	ATENDIMENTO PERSONALIZADO E CALL CENTER	1363599		2.160.010 = ETA - ATENDIMENTO PERSONALIZADO E CALL CENTER	167573	ESTAÇÕES TRATAMENTO ÁGUA - ETA	09/06/11	0	0	10/06/11	0			0	63		
10/05/07	218	4	COMERCIAL	114	ADMINISTRACAO COMERCIAL	1368895		2.160.010 = ETA - VIDRO TEMPERADO	167573	ESTAÇÕES TRATAMENTO ÁGUA - ETA	01/10/10	1950	3148,24	01/10/10	391,76			1950	60		
10/05/07	218	4	COMERCIAL	48	HIDROMETRIA	1363551		2.160.010 = ETA - HIDROMETRIA	167573	ESTAÇÕES TRATAMENTO ÁGUA - ETA	09/06/11	0	0	10/06/11	0			0	63		
10/05/07	218	3	ENGENHARIA	18	PLANO DIRETOR DE AGUA	1363537		2.160.010 = ETA - PLANO DIRETOR DE AGUA	167573	ESTAÇÕES TRATAMENTO ÁGUA - ETA	09/06/11	0	0	10/06/11	0			0	63		
10/05/07	218	999	432	DISTRIBUICAO - ADUAS	76	OBRAS DE AMPLIACOES MELHORIAS - ADUAS	1739762		TAMPAO PT. 300 APTOLUSADO	167579	REDE DE ESGOTO	07/05/13	865	270,75	08/05/13	594,25	612079	NTI DISTRIBUIDORA LTDA - SPP	865	63	200	
10/05/07	218	999	432	DISTRIBUICAO - ADUAS	75	HIDROMETRIA	1368207		2.169999 = REDE ESG - HIDROMETRIA	167579	REDE DE ESGOTO	09/06/11	0	0	10/06/11	0			0	63		
10/05/07	218	999	432	DISTRIBUICAO - ADUAS	74	LIGAÇÕES	1368201		2.169999 = REDE ESG - LIGAÇÕES	167579	REDE DE ESGOTO	09/06/11	0	0	10/06/11	0			0	63		
10/05/07	218	999	432	DISTRIBUICAO - ADUAS	53	ELEVATORIA PRESSURIZADOR CITY / VILLAGE CASTELO	1368105		2.169999 = REDE ESG - ELEVATORIA PRESSURIZADOR CITY / VILLAGE CASTELO	167579	REDE DE ESGOTO	09/06/11	0	0	10/06/11	0			0	63		
10/05/07	218	999	432	DISTRIBUICAO - ADUAS	50	RESERV SISTEMA DE POÇOS BRASAS - VILLAGEOS - OITSAUS	1368087		2.169999 = REDE ESG - RESERV SISTEMA DE POÇOS BRASAS - VILLAGEOS - OITSAUS	167579	REDE DE ESGOTO	09/06/11	0	0	10/06/11	0			0	63		
10/05/07	218	999	432	DISTRIBUICAO - ADUAS	23	RESERV APOIADO VILA RICA CONCR - 2.000 M³	1368055		2.169999 = REDE ESG - RESERV APOIADO VILA RICA CONCR - 2.000 M³	167579	REDE DE ESGOTO	09/06/11	0	0	10/06/11	0			0	63		
10/05/07	218	999	432	DISTRIBUICAO - ADUAS	18	RESERV APOIADO BITI QUEIJAS - 100 M³	1368499		2.169999 = REDE ESG - RESERV APOIADO BITI QUEIJAS - 100 M³	167579	REDE DE ESGOTO	09/06/11	0	0	10/06/11	0			0	63		
10/05/07	218	999	432	DISTRIBUICAO - ADUAS	16	RESERV APOIADO RESIDENCIAL PORTUGUAIS - 1.000 M³	1368493		2.169999 = REDE ESG - RESERV APOIADO RESIDENCIAL PORTUGUAIS - 1.000 M³	167579	REDE DE ESGOTO	09/06/11	0	0	10/06/11	0			0	63		
10/05/07	218	999	432	DISTRIBUICAO - ADUAS	15	RESERV APOIADO PORTA LISTA - 100 M³	1368477		2.169999 = REDE ESG - RESERV APOIADO PORTA LISTA - 100 M³	167579	REDE DE ESGOTO	09/06/11	0	0	10/06/11	0			0	63		
10/05/07	218	999	432	DISTRIBUICAO - ADUAS	8	RESERV APOIADO DOURADO DAS TERRAS - 600 M³	1368451		2.169999 = REDE ESG - RESERV APOIADO DOURADO DAS TERRAS - 600 M³	167579	REDE DE ESGOTO	09/06/11	0	0	10/06/11	0			0	63		
10/05/07	218	999	432	DISTRIBUICAO - ADUAS	1	RESERV APOIADO BAIRRO PROGRESSO - 300 M³	1368793		2.169999 = REDE ESG - RESERV APOIADO BAIRRO PROGRESSO - 300 M³	167579	REDE DE ESGOTO	09/06/11	0	0	10/06/11	0			0	63		
10/05/07	218	999	430	CAPITALIZAD SUBTERRANEA	87	FAZENDA TETI P - 01	1413639		2.169999 = 12 MASTRAZ PI ACIONAMENTO PM INSTALACOES	167579	REDE DE ESGOTO	05/05/12	0	0	05/05/12	0			0	63		
10/05/07	218	999	430	CAPITALIZAD SUBTERRANEA	69	SANTO ANTONIO P - 14	1413428		2.169999 = 12 MASTRAZ PI ACIONAMENTO PM INSTALACOES	167579	REDE DE ESGOTO	02/05/12	0	0	02/05/12	0			0	63		
10/05/07	218	999	430	CAPITALIZAD SUBTERRANEA	50	PUBALIBRO P - 03	1364723		2.169999 = REDE ESG - PUBALIBRO P - 03	167579	REDE DE ESGOTO	09/06/11	0	0	10/06/11	0			0	63		
10/05/07	218	999	430	CAPITALIZAD SUBTERRANEA	42	ESL TERESINHA P - 01	1364679		2.169999 = REDE ESG - ESL TERESINHA P - 01	167579	REDE DE ESGOTO	09/06/11	0	0	10/06/11	0			0	63		
10/05/07	218	999	430	CAPITALIZAD SUBTERRANEA	33	SANTO ANTONIO P - 12	1364651		2.169999 = REDE ESG - SANTO ANTONIO P - 12	167579	REDE DE ESGOTO	09/06/11	0	0	10/06/11	0			0	63		
10/05/07	218	999	430	CAPITALIZAD SUBTERRANEA	31	SANTO ANTONIO P - 10	1364618		2.169999 = REDE ESG - SANTO ANTONIO P - 10	167579	REDE DE ESGOTO	09/06/11	0	0	10/06/11	0			0	63		
10/05/07	218	999	430	CAPITALIZAD SUBTERRANEA	28	SANTO ANTONIO P - 08	1364607		2.169999 = REDE ESG - SANTO ANTONIO P - 08	167579	REDE DE ESGOTO	09/06/11	0	0	10/06/11	0			0	63		
10/05/07	218	999	430	CAPITALIZAD SUBTERRANEA	26	SANTO ANTONIO P - 05	1364593		2.169999 = REDE ESG - SANTO ANTONIO P - 05	167579	REDE DE ESGOTO	09/06/11	0	0	10/06/11	0			0	63		
10/05/07	218	999	430	CAPITALIZAD SUBTERRANEA	16	SANTO ANTONIO P - 01	1364577		2.169999 = REDE ESG - SANTO ANTONIO P - 01	167579	REDE DE ESGOTO	09/06/11	0	0	10/06/11	0			0	63		
10/05/07	218	999	430	CAPITALIZAD SUBTERRANEA	14	PORTUGUAIS P - 07	1364517		2.169999 = REDE ESG - PORTUGUAIS P - 07	167579	REDE DE ESGOTO	09/06/11	0	0	10/06/11	0			0	63		
10/05/07	218	999	430	CAPITALIZAD SUBTERRANEA	4	CHACARA PRIMAVERA P - 01	1364477		2.169999 = REDE ESG - CHACARA PRIMAVERA P - 01	167579	REDE DE ESGOTO	09/06/11	0	0	10/06/11	0			0	63		
10/05/07	218	999	430	CAPITALIZAD SUBTERRANEA	3	PORTAL DE ITU (MATOUSAUSA) P - 01	1364451		2.169999 = REDE ESG - PORTAL DE ITU (MATOUSAUSA) P - 01	167579	REDE DE ESGOTO	09/06/11	0	0	10/06/11	0			0	63		
10/05/07	218	999	430	CAPITALIZAD SUBTERRANEA	1	JD. SNACIL (RIBEIRAO PRETO) P - 01	1364429		2.169999 = REDE ESG - JD. SNACIL (RIBEIRAO PRETO) P - 01	167579	REDE DE ESGOTO	09/06/11	0	0	10/06/11	0			0	63		
10/05/07	218	999	430	CAPITALIZAD SUBTERRANEA	1	PUBALIBRO	1364399		2.169999 = REDE ESG - PUBALIBRO	167579	REDE DE ESGOTO	09/06/11	0	0	10/06/11	0			0	63		
10/05/07	218	999	434	TRATAMENTO - ESGOTO	2	ETE PRAUNA - EMISSARIOS	1698866		2681, DO BORRACHA CHUEB	167579	REDE DE ESGOTO	03/16/04	309,64	272,79	03/01/04	37,05	253251	CI TIN TUADO BRASIL LTDA.	309,64	60	7082	
10/05/07	218	999	434	TRATAMENTO - ESGOTO	2	ETE PRAUNA - EMISSARIOS	1709993		TUBO P/ PONTA E SOLDA DN300MM X 1,000MMM	167579	REDE DE ESGOTO	08/06/13	1715,125	574,65	09/05/13	1140,5	798869	CONSTAMA COMERCIAL DE TUBOS E CONEXOES L	1715,125	63	1203	
10/05/07	218	999	434	TRATAMENTO - ESGOTO	2	ETE PRAUNA - EMISSARIOS	1709986		TUBO P/ PONTA E SOLDA DN400MM X 1,000MMM	167579	REDE DE ESGOTO	08/06/13	2454	918	09/05/13	1536	798869	CONSTAMA COMERCIAL DE TUBOS E CONEXOES L	2454	63	1203	
10/05/07	218	999	434	TRATAMENTO - ESGOTO	2	ETE PRAUNA - EMISSARIOS	1709987		TUBO CLANDRICO TC DN400MM X 1,000MMM	167579	REDE DE ESGOTO	08/06/13	1652,97	644,17	09/05/13	1288,8	798869	CONSTAMA COMERCIAL DE TUBOS E CONEXOES L	1652,97	63	1203	
10/05/07	218	999	434	TRATAMENTO - ESGOTO	2	ETE PRAUNA - EMISSARIOS	1709989		TUBO P/ PONTA E SOLDA DN500MM X 1,000MMM	167579	REDE DE ESGOTO	08/06/13	2651,75	977,35	09/05/13	1754,4	798869	CONSTAMA COMERCIAL DE TUBOS E CONEXOES L	2651,75	63	1203	
10/05/07	218	999	434	TRATAMENTO - ESGOTO	2	ETE PRAUNA - EMISSARIOS	1709992		TUBO P/ PONTA E SOLDA DN600MM X 1,000MMM	167579	REDE DE ESGOTO	08/06/13	3542,55	1306,05	09/05/13	2342,5	798869	CONSTAMA COMERCIAL DE TUBOS E CONEXOES L	3542,55	63	1203	
10/05/07	218	999	434	TRATAMENTO - ESGOTO	2	ETE PRAUNA - EMISSARIOS	1709994		TUBO P/ PONTA E SOLDA DN800MM X 1,000MMM	167579	REDE DE ESGOTO	08/06/13	1007,52	335,72	09/05/13	671,8	798869	CONSTAMA COMERCIAL DE TUBOS E CONEXOES L	1007,52	63	1203	
10/05/07	218	999	434	TRATAMENTO - ESGOTO	2	ETE PRAUNA - EMISSARIOS	1707008		CONCRETO FCK 13,5 MT m = 1	167579	REDE DE ESGOTO	07/05/13	360	114	08/05/13	246	689008	ELICO LUCO CONCRETAMA LTDA	360	60	41489	
10/05/07	218	999	434	TRATAMENTO - ESGOTO	2	ETE PRAUNA - EMISSARIOS	1706991		CONCRETAND 4000 X 600 MM	167579	REDE DE ESGOTO	07/05/13	1370,35	435,91	08/05/13	936,44	85960	DAMBU INDOE ARTEFATOS DE PAPEL LTDA	1370,35	63	7217	
10/05/07	218	999	434	TRATAMENTO - ESGOTO	2	ETE PRAUNA - EMISSARIOS	1707873		REDUÇÃO CP FUNDIDO CONC 200X100MM	167579	REDE DE ESGOTO	08/07/04	261,17	239,57	09/05/04	24,6	902540	NO SERVICO HERALUCO COMERCIO DE	261,17	60	230	
10/05/07	218	999	434	TRATAMENTO - ESGOTO	2	ETE PRAUNA - EMISSARIOS	1707874		TUBO P/ PLANALDOCO CAIXA ABS 100MX700MM	167579	REDE DE ESGOTO	08/07/04	246,4	241,28	09/05/04	24,12	902540	NO SERVICO HERALUCO COMERCIO DE	246,4	60	230	
10/05/07	218	999	434	TRATAMENTO - ESGOTO	1	ETE CANACA	1364205		2.169999 = REDE ESG - ETE CANACA	167579	REDE DE ESGOTO	09/06/11	0	0	10/06/11	0			0	63		
10/05/07	218	999	433	COLETA - ESGOTO	36	ETE PRAUNA - ESTACAO	1710968		MATERIAL UTILIZADO NA OBRA	167579	REDE DE ESGOTO	01/06/13	690	240,51	02/06/13	449,49	829008	RODRIGUES & CORDEIRO DOS SANTOS COMERCIO	690	62	134	
10/05/07	218	999	433	COLETA - ESGOTO	34	OBRAS DE AMPLIACOES MELHORIAS - ESGOTOS	1367693		TRANSP. LIGAÇÃO DE ESGOTO (DEDIQUETIRAS)	167579	REDE DE ESGOTO	07/05/13	2944,42	2302,69	08/05/13	641,85			2944,42	60		
10/05/07	218	999	433	COLETA - ESGOTO	34	OBRAS DE AMPLIACOES MELHORIAS - ESGOTOS	1367694		TRANSP. LIGAÇÃO DE ESGOTO (DEDIQUETIRAS DE ESGOTO (REDE)	167579	REDE DE ESGOTO	07/05/13	34897,71	30873,64	08/05/13	7795,07			34897,71	60		
10/05/07	218	999	433	COLETA - ESGOTO	34	OBRAS DE AMPLIACOES MELHORIAS - ESGOTOS	1367113		TRANSP. REFUR. MÁQUINA SOPRO - REFORÇO COUTOR/SRAUNA ESGOTO	167579	REDE DE ESGOTO	10/05/13	3000,72	1200,08	11/05/13	1800,64			3000,72	60		
10/05/07	218	999	433	COLETA - ESGOTO	34	OBRAS DE AMPLIACOES MELHORIAS - ESGOTOS	1367117		TRANSP. LIGAÇÃO DE ESGOTO (REDE)	167579	REDE DE ESGOTO	11/05/10	43071,46	34180,21	12/05/10	8891,25			43071,46	60		
10/05/07	218	999	433	COLETA - ESGOTO	34	OBRAS DE AMPLIACOES MELHORIAS - ESGOTOS	1367122		TRANSP.REDE BAIXA MURR MURTINHO	167579	REDE DE ESGOTO	07/05/13	7179,26	5640,26	08/05/13	1539,00			7179,26	60		
10/05/07	218	999	433	COLETA - ESGOTO	33	LIGAÇÕES	1368213		2.169999 = REDE ESG - LIGAÇÕES	167579	REDE DE ESGOTO	09/06/11	0	0	10/06/11	0			0	63		
10/05/07	218	999	433	COLETA - ESGOTO	33	LIGAÇÕES	3600673		LIGAÇÃO DE ESGOTO PADRÃO TERRA	167579	REDE DE ESGOTO	03/06/14	2,475	2186,25	04/06/14	288,75	798842	AGS SERVICOS DE OBRAS LTDA	2,475	63	480	
10/05/07	218	999	433	COLETA - ESGOTO	32	ESE 02 - TAPIRA	1364205		2.169999 = REDE ESG - ESE 02 - TAPIRA	167579	REDE DE ESGOTO	09/06/11	0	0	10/06/11	0			0	63		
10/05/07	218	999	433	COLETA - ESGOTO	31	ESE 07 - POTIGUARA	1364211		2.169999 = REDE ESG - ESE 07 - POTIGUARA	167579	REDE DE ESGOTO	09/06/11	0	0	10/06/11	0			0	63		
10/05/07	218	999	433	COLETA - ESGOTO	30	ESE 08 - CIDADE NOVA	1364175		2.169999 = REDE ESG - ESE 08 - CIDADE NOVA	167579	REDE DE ESGOTO	09/06/11	0	0	10/06/11	0			0	63		
10/05/07	218	999	433	COLETA - ESGOTO	6	ESE 05 - SANTO ANTONIO	1364201		2.169999 = REDE ESG - ESE 05 - SANTO ANTONIO	167579	REDE DE ESGOTO	09/06/11	0	0	10/06/11	0			0	63		
10/05/07	218	1	380	ESTRUTURA CIBE	65	LEITURA / INTERNA / COBRANCAS - ADUAS DE	1364649		2.160.010 = REDE ESG - LEITURA / INTERNA / COBRANCAS - ADUAS DE	167579	REDE DE ESGOTO	09/06/11	0	0	10/06/11	0			0	63		
10/05/07	218	1	380	ESTRUTURA CIBE	11	TECNOLOGIA DA INFORMACAO - ADUAS DE ITU	1363641		2.160.010 = REDE ESG - TECNOLOGIA DA INFORMACAO - ADUAS DE ITU	167579	REDE DE ESGOTO	09/06/11	0	0	10/06/11	0			0	63		
10/05/07	218	1	372	OBRAS E MELHORIAS	1	OBRAS E MELHORIAS	1363617		2.160.010 = REDE ESG - OBRAS E MELHORIAS	167579	REDE DE ESGOTO	09/06/11	0	0	10/06/11	0			0	63		
10/05/07	218	1	369	CONTRIBUIDORES VOLUNTIS	1	OPERACAO REVISO	1363607		2.160.010 = REDE ESG - OPERACAO REVISO	167579	REDE DE ESGOTO	09/06/11	0	0	10/06/11	0			0	63		
10/05/07	218	1	339	PRAÇA PORTO FELIZ	1	PRAÇA PORTO FELIZ	1363797		2.160.010 = REDE ESG - PRAÇA PORTO FELIZ	167579	REDE DE ESGOTO	09/06/11	0	0	10/06/11	0			0	63		
10/05/07	218	1	327	GERENCIA DE PESSOAL	1	GERENCIA DE PESSOAL	1363731		2.160.010 = REDE ESG - GERENCIA DE PESSOAL	167579	REDE DE ESGOTO	09/06/11	0	0	10/06/11	0			0	63		
10/05/07	218	1	323	COMUNICAÇÃO	1	COMUNICAÇÃO	1363627		2.160.010 = REDE ESG - COMUNICAÇÃO	167579	REDE DE ESGOTO	09/06/11	0	0	10/06/11	0			0	63		
10/05/07	218	1	100	GERENCIAMENTO DE RISCOS	1	INSPECAO INTERNA	1363611		2.160.010 = REDE ESG - INSPECAO INTERNA	167579	REDE DE ESGOTO	09/06/11	0	0	10/06/11	0			0	63		
10/05/07	218	1	19	GARANTIA DE QUALIDADE	4	CONTROLE DE QUALIDADE	1363497		2.160.010 = REDE ESG - CONTROLE DE QUALIDADE	167579	REDE DE ESGOTO	09/06/11	0	0	10/06/11	0			0	63		
10/05/07	218	1	7	MANUTENCAO OPERACOES	1	ELETRICA	1363487		2.160.010 = REDE ESG - ELETRICA	167579	REDE DE ESGOTO	09/06/11	0	0	10/06/11	0			0	63		
10/05/07	218	1	9	RECURSOS HUMANOS	31	BENEFICIOS	1363425		2.160.010 = REDE ESG - BENEFICIOS	167579	REDE DE ESGOTO	09/06/11	0	0	10/06/11	0			0	63		
10/05/07	218	1	9	RECURSOS HUMANOS	11	ESTRUTURA E CARREIRA	1363423		2.160.010 = REDE ESG - ESTRUTURA E CARREIRA	167579	REDE DE ESGOTO	09/06/11	0	0	10/06/11	0			0	63		
10/05/07	218	4	COMERCIAL	42	LEITURA/PRESSA	1363541		2.160.010 = REDE ESG - LEITURA/PRESSA	167579	REDE DE ESGOTO	09/06/11	0	0	10/06/11	0			0	63		
10/05/07	218	3	ENGENHARIA	18	PLANO DIRETOR DE ESGOTO	1363539		2.160.010 = REDE ESG - PLANO DIRETOR DE ESGOTO	167579	REDE DE ESGOTO	09/06/11	0	0	10/06/11	0			0	63		
10/05/07	218	999	432	DISTRIBUICAO - ADUAS	76	OBRAS DE AMPLIACOES MELHORIAS - ADUAS	1736310		TUBO PVC COR ESGOTO 2 10 100 MM	168709	OUTRAS INSTALACOES TECNICAS	09/04/13	599,4	209,79	10/01/13	389,61	798869	CONSTAMA COMERCIAL LTDA SPP	599,4	63	4484	
10/05/07	218	999	432	DISTRIBUICAO - ADUAS	76	OBRAS DE AMPLIACOES MELHORIAS - ADUAS	1737714		TUBO AUADO PONTA TPM DN100X3,1MM FD	168709	OUTRAS INSTALACOES TECNICAS	08/05/13	419,44	139,81	09/05/13	279,6	818100	GOOD STILL COMERCIO INTERNACIONAL LTDA.	419,44	63	1372	
10/05/07	218	999	432	DISTRIBUICAO - ADUAS	76	OBRAS DE AMPLIACOES MELHORIAS - ADUAS	1739977		GRU CONSTRUCAO DEPARTAMENTO	168709	OUTRAS INSTALACOES TECNICAS	08/05/13	866	314,6	09/05/13	551,4	797500	JOSE CARLOS RIGOLI TUCI - ME	866	60	144	
10/05/07	218	999	432	DISTRIBUICAO - ADUAS	76	OBRAS DE AMPLIACOES MELHORIAS - ADUAS	1739367		TUBO CLANDRICO TC, PNA2 DN200 L=300 PT	168709	OUTRAS INSTALACOES TECNICAS	08/06/13	296	98,8	09/05/13	197,2	902540	NO SERVICO HERALUCO COMERCIO DE	296	63	45	
10/05/07	218	999	432	DISTRIBUICAO - ADUAS	76	OBRAS DE AMPLIACOES MELHORIAS - ADUAS	1739261		TUBO PONTA/BOLSA PBA 9PC DN200 MM	168709	OUTRAS INSTALACOES TECNICAS	08/07/13	5903,2	1804,6	09/05/13	3700,6	798424	PETROPOLIS DO BRASIL LTDA	5903,2	63	6277	
10/05/07	218	999	432	DISTRIBUICAO - ADUAS	76	OBRAS DE AMPLIACOES MELHORIAS - ADUAS	1739766		TUBO PONTA/BOLSA PVC PBA 9PC DN400 MM	168709	OUTRAS INSTALACOES TECNICAS	08/07/13	4410,2	1314,6	09/05/13	4095,6	798424	PETROPOLIS DO BRASIL LTDA	4410,2	63	6281	
10/05/07	218	999	432	DISTRIBUICAO - ADUAS	76	OBRAS DE AMPLIACOES MELHORIAS - ADUAS	1739250		LUVA JUNTA MECANICA EN 200 MM	168709	OUTRAS INSTALACOES TECNICAS	07/07/13	2760	874	09/05/13	1886	455169	BUGATTI BRASIL VALVULAS LTDA	2760	63	8134	
10/05/07	218	999	432	DISTRIBUICAO - ADUAS	76	OBRAS DE AMPLIACOES MELHORIAS - ADUAS	1739203		TAUADORA	168709	OUTRAS INSTALACOES TECNICAS	06/06/14	653	93,1	07/05/14	7,4	372168	LORNAZON LOCADORA DE EQUIPAMENTOS LTD SP	653	60	24442	
10/05/07	218	999	432	DISTRIBUICAO - ADUAS	76	OBRAS DE AMPLIACOES MELHORIAS - ADUAS	1739317		LOCACAO DE MARTELO ROMPEDOR	168709	OUTRAS INSTALACOES TECNICAS	06/06/14	930	446,3	07/05/14	53,7	372168	LORNAZON LOCADORA DE EQUIPAMENTOS LTD SP	930	60	19782	
10/05/07	218	999	432	DISTRIBUICAO - ADUAS	76	OBRAS DE AMPLIACOES MELHORIAS - ADUAS	1367156		TRANSP.MACIMBA APOIO OPICC TERRAS S.I	168709	OUTRAS INSTALACOES TECNICAS	12/05/08	39738,32	30343,07	01/06/08	9395,25			39738,32	60		
10/05/07	218	999	432	DISTRIBUICAO - ADUAS	76	OBRAS DE AMPLIACOES MELHORIAS - ADUAS	1367175		IMPLANTAÇÃO DE ESTACAO	168709	OUTRAS INSTALACOES TECNICAS	01/10/10	21300,64	16350,27	01/05/07	4950,37			21300,64	60		
10/05/07	218	999	432	DISTRIBUICAO - ADUAS	76	OBRAS DE AMPLIACOES MELHORIAS - ADUAS	1367181		TRANSP.MOB. DETRAN PRAIA - LEVANTAMENTO DE CAMPO	168709	OUTRAS INSTALACOES TECNICAS	06/06/10	47090	32559,93	07/06/10	15090,42			47090	60		
10/05/07	218	999	432	DISTRIBUICAO - ADUAS	76	OBRAS DE AMPLIACOES MELHORIAS - ADUAS	1367189		TRANSP.MOB. MOLHORNEJAR VILA RICA - REPAROS	168709	OUTRAS INSTALACOES TECNICAS	06/06/10	2571,54	1837,77	07/06/10	734,77			2571,54	60		
10/05/07	218	999	432	DISTRIBUICAO - ADUAS

10/05/07	218	999	432 DISTRIBUIÇÃO - AÉREA	75 HIDROMETRIA	5957323	HIDROMETRO LAGATO 3/4X0,75 R-67 PLAST	167963 HIDROMETROS	04/07/05	48,68	45,28	05/07/05	3,6	102164	IFRON SOLUÇÕES PARA ÁGUA E ESGOTO	48,68	120	59968						
10/05/07	218	999	432 DISTRIBUIÇÃO - AÉREA	75 HIDROMETRIA	5957324	HIDROMETRO LAGATO 3/4X0,75 R-67 PLAST	167963 HIDROMETROS	04/07/05	48,68	45,28	05/07/05	3,6	102164	IFRON SOLUÇÕES PARA ÁGUA E ESGOTO	48,68	120	59968						
10/05/07	218	999	432 DISTRIBUIÇÃO - AÉREA	75 HIDROMETRIA	5957354	HIDROMETRO LAGATO 3/4X0,75 R-67 PLAST	167963 HIDROMETROS	04/07/05	48,68	45,28	05/07/05	3,6	102164	IFRON SOLUÇÕES PARA ÁGUA E ESGOTO	48,68	120	59968						
10/05/07	218	999	432 DISTRIBUIÇÃO - AÉREA	75 HIDROMETRIA	5957349	HIDROMETRO LAGATO 3/4X0,75 R-67 PLAST	167963 HIDROMETROS	04/07/05	48,68	45,28	05/07/05	3,6	102164	IFRON SOLUÇÕES PARA ÁGUA E ESGOTO	48,68	120	59968						
10/05/07	218	999	432 DISTRIBUIÇÃO - AÉREA	75 HIDROMETRIA	5957346	HIDROMETRO LAGATO 3/4X0,75 R-67 PLAST	167963 HIDROMETROS	04/07/05	48,68	45,28	05/07/05	3,6	102164	IFRON SOLUÇÕES PARA ÁGUA E ESGOTO	48,68	120	59968						
10/05/07	218	999	432 DISTRIBUIÇÃO - AÉREA	75 HIDROMETRIA	5957576	HIDROMETRO LAGATO 3/4X0,75 R-67 PLAST	167963 HIDROMETROS	04/07/05	48,68	45,28	05/07/05	3,6	102164	IFRON SOLUÇÕES PARA ÁGUA E ESGOTO	48,68	120	59968						
10/05/07	218	999	432 DISTRIBUIÇÃO - AÉREA	75 HIDROMETRIA	5957420	HIDROMETRO LAGATO 3/4X0,75 R-67 PLAST	167963 HIDROMETROS	04/07/05	48,68	45,28	05/07/05	3,6	102164	IFRON SOLUÇÕES PARA ÁGUA E ESGOTO	48,68	120	59968						
10/05/07	218	999	432 DISTRIBUIÇÃO - AÉREA	75 HIDROMETRIA	5957339	HIDROMETRO LAGATO 3/4X0,75 R-67 PLAST	167963 HIDROMETROS	04/07/05	48,68	45,28	05/07/05	3,6	102164	IFRON SOLUÇÕES PARA ÁGUA E ESGOTO	48,68	120	59968						
10/05/07	218	999	432 DISTRIBUIÇÃO - AÉREA	75 HIDROMETRIA	5957354	HIDROMETRO LAGATO 3/4X0,75 R-67 PLAST	167963 HIDROMETROS	04/07/05	48,68	45,28	05/07/05	3,6	102164	IFRON SOLUÇÕES PARA ÁGUA E ESGOTO	48,68	120	59968						
10/05/07	218	999	432 DISTRIBUIÇÃO - AÉREA	75 HIDROMETRIA	5957368	HIDROMETRO LAGATO 3/4X0,75 R-67 PLAST	167963 HIDROMETROS	04/07/05	51,67	48,87	05/09/05	4	102164	IFRON SOLUÇÕES PARA ÁGUA E ESGOTO	51,67	120	59968						
10/05/07	218	999	432 DISTRIBUIÇÃO - AÉREA	75 HIDROMETRIA	5957349	HIDROMETRO LAGATO 3/4X0,75 R-67 PLAST	167963 HIDROMETROS	04/07/05	48,68	45,28	05/07/05	3,6	102164	IFRON SOLUÇÕES PARA ÁGUA E ESGOTO	48,68	120	59968						
10/05/07	218	999	432 DISTRIBUIÇÃO - AÉREA	75 HIDROMETRIA	5957354	HIDROMETRO LAGATO 3/4X0,75 R-67 PLAST	167963 HIDROMETROS	04/07/05	48,68	45,28	05/07/05	3,6	102164	IFRON SOLUÇÕES PARA ÁGUA E ESGOTO	48,68	120	59968						
10/05/07	218	999	432 DISTRIBUIÇÃO - AÉREA	75 HIDROMETRIA	5957322	HIDROMETRO LAGATO 3/4X0,75 R-67 PLAST	167963 HIDROMETROS	04/07/05	48,68	45,28	05/07/05	3,6	102164	IFRON SOLUÇÕES PARA ÁGUA E ESGOTO	48,68	120	59968						
10/05/07	218	999	432 DISTRIBUIÇÃO - AÉREA	75 HIDROMETRIA	3468607	HIDROMETRO LAGATO 3/4X0,75 R-67 VIDRO	167963 HIDROMETROS	06/06/05	51,67	45,77	07/06/05	8,1	102164	IFRON SOLUÇÕES PARA ÁGUA E ESGOTO	51,67	120	59207	02					
10/05/07	218	999	432 DISTRIBUIÇÃO - AÉREA	75 HIDROMETRIA	3468608	HIDROMETRO LAGATO 3/4X0,75 R-67 VIDRO	167963 HIDROMETROS	06/06/05	51,67	45,77	07/06/05	8,1	102164	IFRON SOLUÇÕES PARA ÁGUA E ESGOTO	51,67	120	59207	02					
10/05/07	218	999	432 DISTRIBUIÇÃO - AÉREA	75 HIDROMETRIA	3468980	HIDROMETRO LAGATO 3/4X0,75 R-67 VIDRO	167963 HIDROMETROS	06/06/05	51,67	45,77	07/06/05	8,1	102164	IFRON SOLUÇÕES PARA ÁGUA E ESGOTO	51,67	120	59207	02					
10/05/07	218	999	432 DISTRIBUIÇÃO - AÉREA	75 HIDROMETRIA	3468986	HIDROMETRO LAGATO 3/4X0,75 R-67 VIDRO	167963 HIDROMETROS	06/06/05	51,67	45,77	07/06/05	8,1	102164	IFRON SOLUÇÕES PARA ÁGUA E ESGOTO	51,67	120	59207	02					
10/05/07	218	999	432 DISTRIBUIÇÃO - AÉREA	75 HIDROMETRIA	3468984	HIDROMETRO LAGATO 3/4X0,75 R-67 VIDRO	167963 HIDROMETROS	06/06/05	51,67	45,77	07/06/05	8,1	102164	IFRON SOLUÇÕES PARA ÁGUA E ESGOTO	51,67	120	59207	02					
10/05/07	218	999	432 DISTRIBUIÇÃO - AÉREA	75 HIDROMETRIA	3468600	HIDROMETRO LAGATO 3/4X0,75 R-67 VIDRO	167963 HIDROMETROS	06/06/05	51,67	45,77	07/06/05	8,1	102164	IFRON SOLUÇÕES PARA ÁGUA E ESGOTO	51,67	120	59207	02					
10/05/07	218	999	432 DISTRIBUIÇÃO - AÉREA	75 HIDROMETRIA	3468975	HIDROMETRO LAGATO 3/4X0,75 R-67 VIDRO	167963 HIDROMETROS	06/06/05	51,67	45,77	07/06/05	8,1	102164	IFRON SOLUÇÕES PARA ÁGUA E ESGOTO	51,67	120	59207	02					
10/05/07	218	999	432 DISTRIBUIÇÃO - AÉREA	75 HIDROMETRIA	3469973	HIDROMETRO LAGATO 3/4X0,75 R-67 VIDRO	167963 HIDROMETROS	06/06/05	51,67	45,77	07/06/05	8,1	102164	IFRON SOLUÇÕES PARA ÁGUA E ESGOTO	51,67	120	59207	02					
10/05/07	218	999	432 DISTRIBUIÇÃO - AÉREA	75 HIDROMETRIA	3469960	HIDROMETRO LAGATO 3/4X0,75 R-67 VIDRO	167963 HIDROMETROS	06/06/05	51,67	45,77	07/06/05	8,1	102164	IFRON SOLUÇÕES PARA ÁGUA E ESGOTO	51,67	120	59207	02					
10/05/07	218	999	432 DISTRIBUIÇÃO - AÉREA	75 HIDROMETRIA	3469964	HIDROMETRO LAGATO 3/4X0,75 R-67 VIDRO	167963 HIDROMETROS	06/06/05	51,67	45,77	07/06/05	8,1	102164	IFRON SOLUÇÕES PARA ÁGUA E ESGOTO	51,67	120	59207	02					
10/05/07	218	999	432 DISTRIBUIÇÃO - AÉREA	75 HIDROMETRIA	3469962	HIDROMETRO LAGATO 3/4X0,75 R-67 VIDRO	167963 HIDROMETROS	06/06/05	51,67	45,77	07/06/05	8,1	102164	IFRON SOLUÇÕES PARA ÁGUA E ESGOTO	51,67	120	59207	02					
10/05/07	218	999	432 DISTRIBUIÇÃO - AÉREA	75 HIDROMETRIA	3469965	HIDROMETRO LAGATO 3/4X0,75 R-67 VIDRO	167963 HIDROMETROS	06/06/05	48,68	41,5	07/06/05	7,36	102164	IFRON SOLUÇÕES PARA ÁGUA E ESGOTO	48,68	120	59205	02					
10/05/07	218	999	432 DISTRIBUIÇÃO - AÉREA	75 HIDROMETRIA	3469963	HIDROMETRO LAGATO 3/4X0,75 R-67 VIDRO	167963 HIDROMETROS	06/06/05	51,67	45,77	07/06/05	8,1	102164	IFRON SOLUÇÕES PARA ÁGUA E ESGOTO	51,67	120	59207	02					
10/05/07	218	999	432 DISTRIBUIÇÃO - AÉREA	75 HIDROMETRIA	3469969	HIDROMETRO LAGATO 3/4X0,75 R-67 VIDRO	167963 HIDROMETROS	06/06/05	51,67	45,77	07/06/05	8,1	102164	IFRON SOLUÇÕES PARA ÁGUA E ESGOTO	51,67	120	59207	02					
10/05/07	218	999	432 DISTRIBUIÇÃO - AÉREA	75 HIDROMETRIA	3469960	HIDROMETRO LAGATO 3/4X0,75 R-67 VIDRO	167963 HIDROMETROS	06/06/05	48,68	41,5	07/06/05	7,36	102164	IFRON SOLUÇÕES PARA ÁGUA E ESGOTO	48,68	120	59205	02					
10/05/07	218	999	432 DISTRIBUIÇÃO - AÉREA	75 HIDROMETRIA	3469964	HIDROMETRO LAGATO 3/4X0,75 R-67 VIDRO	167963 HIDROMETROS	06/06/05	48,68	41,5	07/06/05	7,36	102164	IFRON SOLUÇÕES PARA ÁGUA E ESGOTO	48,68	120	59205	02					
10/05/07	218	999	432 DISTRIBUIÇÃO - AÉREA	75 HIDROMETRIA	3469960	HIDROMETRO LAGATO 3/4X0,75 R-67 VIDRO	167963 HIDROMETROS	06/06/05	48,68	41,5	07/06/05	7,36	102164	IFRON SOLUÇÕES PARA ÁGUA E ESGOTO	48,68	120	59205	02					
10/05/07	218	999	432 DISTRIBUIÇÃO - AÉREA	75 HIDROMETRIA	3469962	HIDROMETRO LAGATO 3/4X0,75 R-67 VIDRO	167963 HIDROMETROS	06/06/05	48,68	41,5	07/06/05	7,36	102164	IFRON SOLUÇÕES PARA ÁGUA E ESGOTO	48,68	120	59205	02					
10/05/07	218	999	432 DISTRIBUIÇÃO - AÉREA	75 HIDROMETRIA	3469967	HIDROMETRO LAGATO 3/4X0,75 R-67 VIDRO	167963 HIDROMETROS	06/06/05	48,68	41,5	07/06/05	7,36	102164	IFRON SOLUÇÕES PARA ÁGUA E ESGOTO	48,68	120	59205	02					
10/05/07	218	999	432 DISTRIBUIÇÃO - AÉREA	75 HIDROMETRIA	3469963	HIDROMETRO LAGATO 3/4X0,75 R-67 VIDRO	167963 HIDROMETROS	06/06/05	48,68	41,5	07/06/05	7,36	102164	IFRON SOLUÇÕES PARA ÁGUA E ESGOTO	48,68	120	59205	02					
10/05/07	218	999	432 DISTRIBUIÇÃO - AÉREA	75 HIDROMETRIA	3469969	HIDROMETRO LAGATO 3/4X0,75 R-67 VIDRO	167963 HIDROMETROS	06/06/05	48,68	41,5	07/06/05	7,36	102164	IFRON SOLUÇÕES PARA ÁGUA E ESGOTO	48,68	120	59205	02					
10/05/07	218	999	432 DISTRIBUIÇÃO - AÉREA	75 HIDROMETRIA	3469965

10/15/17	218	1	4 COMERCIAL	115 ATENDIMENTO PERSONALIZADO CALL CENTER	1368540	MICROCOMPUTADOR + TECL + MOUSE E MONITOR	33306	EQ.PROC.DADOS	01/15/08	2410	0	03/01/08	2410		2410	60											
10/15/17	218	1	4 COMERCIAL	114 ADMINISTRACAO COMERCIAL	1368695	LICENCA DE SOFTWARE PLISQ. DIVULGPER 5 USERS	33306	EQ.PROC.DADOS	01/15/08	750,66	0	03/01/08	750,66		750,66	60											
10/15/17	218	1	4 COMERCIAL	114 ADMINISTRACAO COMERCIAL	1368695	LICENCA DE SOFTWARE PLISQ. DIVULGPER 5 USERS	33306	EQ.PROC.DADOS	01/15/08	750,66	0	03/01/08	750,66		750,66	60											
10/15/17	218	1	4 COMERCIAL	115 ATENDIMENTO PERSONALIZADO CALL CENTER	1368570	PANETRO MESDER EST EN BANCADA 8W/L7	33306	EQ.PROC.DADOS	01/15/08	2488	0	04/08/08	2488		2488	60											
10/15/17	218	1	4 COMERCIAL	114 ADMINISTRACAO COMERCIAL	1368605	MICROCOMPUTADOR + TECL + MOUSE E MONITOR	33306	EQ.PROC.DADOS	01/15/08	2480	0	05/08/08	2480		2480	60											
10/15/17	218	1	4 COMERCIAL	112 LOTERIA INSTRIDA	3608205	1254 COLETOR DE DADOS PRON TOKOS L PP 10	33306	EQ.PROC.DADOS	01/06/06	3795,00	3375,21	06/06/06	418,95	798602	BORSAL BRASIL TECNOLOGIA LTDA	3795,00	63	1,135										
10/15/17	218	1	4 COMERCIAL	114 LOTERIA INSTRIDA	3473864	1248 COLETOR DE DADOS PRON TOKOS L PP 10	33306	EQ.PROC.DADOS	10/24/03	3795,00	1898,04	11/25/03	3402,96	798602	BORSAL BRASIL TECNOLOGIA LTDA	3795,00	63	0,68										
10/15/17	218	999	431 PRODUCAO - AGUA	3 ETA 7 - ETAHE	3873879	APARELHO LAB TEST CEDA PLUS E POLICONT	33307	APARELHOS DE LABORATORIOS	01/13/15	3965	3864,72	01/12/15	100,28	530	HIDECOMTRICA S/A	3965	120	2,42708										
10/15/17	218	999	19 GARANTIA DE QUALIDADE	35 LABORATORIO ETE PINAIRU	3754354	FORNO MUFLA MODEL QUI E CO 1200	33307	APARELHOS DE LABORATORIOS	05/08/14	5489,62	3090,12	07/05/14	3399,5	270	QUIMIS APARELHOS CIENTIFICOS LTDA	5489,62	120	69,62										
10/15/17	218	999	19 GARANTIA DE QUALIDADE	35 LABORATORIO ETE PINAIRU	3751205	CAPELA EXAUSTAO EXPERIMENTAL QUIMICA 05	33307	APARELHOS DE LABORATORIOS	06/08/14	4919,05	4000,95	07/05/14	918,1	270	QUIMIS APARELHOS CIENTIFICOS LTDA	4919,05	120	69,62										
10/15/17	218	1	29 GARANTIA DE QUALIDADE	26 CONTROLE DE QUALIDADE ADLAB E ISOCITO	1755993	GUARNETE DE VEDAÇAO DO LAMPADA UV 365	33307	APARELHOS DE LABORATORIOS	07/16/12	850	474,76	08/05/12	375,24	816555	GAMPE COMERCIO PRODLABORATORIO LTDA ME	850	120	425										
10/15/17	218	1	29 GARANTIA DE QUALIDADE	26 CONTROLE DE QUALIDADE ADLAB E ISOCITO	1368026	PANETRO MESDER EST EN BANCADA 8W/L7	33307	APARELHOS DE LABORATORIOS	01/15/08	864	689,77	02/08/08	174,23		864	60											
10/15/17	218	1	29 GARANTIA DE QUALIDADE	26 CONTROLE DE QUALIDADE ADLAB E ISOCITO	1368040	POCKET COLOR CLORO LIVRE E TOTAL MEDI-HACH	33307	APARELHOS DE LABORATORIOS	01/15/08	1280	916,68	02/08/08	363,32		1280	120											
10/15/17	218	1	29 GARANTIA DE QUALIDADE	26 CONTROLE DE QUALIDADE ADLAB E ISOCITO	1368043	POCKET COLOR CLORO LIVRE E TOTAL MEDI-HACH	33307	APARELHOS DE LABORATORIOS	01/15/08	1280	916,68	02/08/08	363,32		1280	120											
10/15/17	218	999	431 PRODUCAO - AGUA	3 ETA 6 - HOSPITAL PINAPONGAS	3	1	33308	EQ.PROC.DADOS	05/12/13	107,19	107,19	06/12/13	0	750164	SUPPRI.CO BRASIL LTDA	107,19	0	4,7144	1								
10/15/17	218	999	431 PRODUCAO - AGUA	3 ETA 6 - HOSPITAL PINAPONGAS	1723701	RACK PARA TEVISAO	33308	EQ.PROC.DADOS	05/20/13	119	119	06/20/13	0	477880	MAGAZINE LUIZA S/A	119	0	2,19878										
10/15/17	218	999	431 PRODUCAO - AGUA	3 ETA 1 - MANCHO DRAGE	1734837	HIDROMETRO ULTRASONICO 25 SUPPRI. 20/100	34200	BENEFICIO PRIZEPAGO VALE	09/06/12	5296,2	5296,2	10/09/12	0	15212	MARTRO RETRAMARTINS CONTROLE LTD	5296,2	0	1,0883										
10/15/17	218	999	7 MANUTENCAO OPERACOES	27 SOFTWARE	1348966	HIDROMETRO UNIBANE 1 DN 15 CL B	34200	BENEFICIO PRIZEPAGO VALE	05/12/14	42,28	42,28	06/01/14	0		42,28	0											
10/15/17	218	999	7 MANUTENCAO OPERACOES	27 SOFTWARE	1348979	HIDROMETRO UNIBANE 1 DN 15 CL B	34200	BENEFICIO PRIZEPAGO VALE	05/17/11	42,28	42,28	10/01/11	0		42,28	0											
10/15/17	218	1	121 DIRETORIA EXECUTIVA	17 PRESIDENCIA	1712416	CADEIRA FIXA	34200	BENEFICIO PRIZEPAGO VALE	01/27/13	350	350	02/27/13	0	767166	RENATO TIBA CILLTDA	350	0	4,6032										
10/15/17	218	1	121 DIRETORIA EXECUTIVA	17 PRESIDENCIA	1712415	1219 SUPORTE PARISER TV LCD 32" A 52"	34200	BENEFICIO PRIZEPAGO VALE	01/30/13	490	490	03/01/13	0	850854	GRUPO DIGITAL IMPORTACAO E EXPORTACAO SR	490	0	1,1327										
10/15/17	218	1	121 DIRETORIA EXECUTIVA	17 PRESIDENCIA	1713149	1220 SUPORTE PARISER TV LCD 32" A 52"	34200	BENEFICIO PRIZEPAGO VALE	01/31/13	490	490	03/01/13	0	850854	GRUPO DIGITAL IMPORTACAO E EXPORTACAO SR	490	0	1,1327										
10/15/17	218	1	121 DIRETORIA EXECUTIVA	17 PRESIDENCIA	1715164	CADEIRA FIXA	34200	BENEFICIO PRIZEPAGO VALE	01/31/13	350	350	02/28/13	0	767166	RENATO TIBA CILLTDA	350	0	5,0148										
10/15/17	218	1	121 DIRETORIA EXECUTIVA	17 PRESIDENCIA	1715174	CADEIRA GIRATORIA	34200	BENEFICIO PRIZEPAGO VALE	01/31/13	350	350	02/28/13	0	767166	RENATO TIBA CILLTDA	350	0	5,0148										
10/15/17	218	1	28 CONTABILIDADE	28 PCL - PROGRAMAS DE COMPRAS N.EMPRES.	1314523	EPI'S ELETRICISTAS TIPO 3/4 SLIM	34200	BENEFICIO PRIZEPAGO VALE	05/01/11	288	288	06/01/11	0	786008	JORGE ROSENDO DOS SANTOS ITU PP	288	0	1,4167										
10/15/17	218	1	28 CONTABILIDADE	2 FINANCEIRO	1730732	LETOR CODIGO BARRAS LASER MANUAL	34200	BENEFICIO PRIZEPAGO VALE	07/18/13	490	490	08/01/13	0	786008	JORGE ROSENDO DOS SANTOS ITU PP	490	0	1,485										
10/15/17	218	1	29 TECNOLOGIA DA INFORMACAO	3 IMPLA ESTRUTURA E TELECOMUNICACOES	1443669	APARELHO DE CELULAR	34200	BENEFICIO PRIZEPAGO VALE	05/15/12	99	99	06/20/12	0	55142	CIA BRASILEIRA DISTRIBUICAO	99	0	3,54688										
10/15/17	218	1	29 TECNOLOGIA DA INFORMACAO	3 IMPLA ESTRUTURA E TELECOMUNICACOES	1437552	BANCADA FIXA	34200	BENEFICIO PRIZEPAGO VALE	01/15/12	70	70	02/15/12	0	55142	CIA BRASILEIRA DISTRIBUICAO	70	0	60										
10/15/17	218	1	29 TECNOLOGIA DA INFORMACAO	3 IMPLA ESTRUTURA E TELECOMUNICACOES	1730545	APARELHO DE CELULAR	34200	BENEFICIO PRIZEPAGO VALE	10/16/12	189,4	189,4	11/16/12	0	55142	CIA BRASILEIRA DISTRIBUICAO	189,4	0	3,58835										
10/15/17	218	1	29 TECNOLOGIA DA INFORMACAO	3 IMPLA ESTRUTURA E TELECOMUNICACOES	1730547	APARELHO DE CELULAR	34200	BENEFICIO PRIZEPAGO VALE	10/16/12	130	130	11/16/12	0	55142	CIA BRASILEIRA DISTRIBUICAO	130	0	2,58835										
10/15/17	218	1	7 MANUTENCAO OPERACOES	34 ELETROMECANICA	1392202	FECADA ALUMINIO APTICLIGHL 2 VERDRAUS	34200	BENEFICIO PRIZEPAGO VALE	08/18/11	475	475	09/17/11	0	786979	RAIZ PECAS E EQUIPAMENTOS LTDA EPP	475	0	2,4988										
10/15/17	218	1	6 SUPRIMENTOS	1 ALMOXARIFADO CENTRAL	1415577	ROTOR 03-100 MML 3B CENTRIFUGA CSL	34200	BENEFICIO PRIZEPAGO VALE	01/22/12	483	483	02/22/12	0	170509	NEW BOMBAS COMERCIO E SERVICOS LTDA	483	0	8,648										
10/15/17	218	1	6 SUPRIMENTOS	1 ALMOXARIFADO CENTRAL	1348668	HIDROMETRO UNIBANE 1 DN 15 CL B	34200	BENEFICIO PRIZEPAGO VALE	05/17/11	42,28	42,28	06/01/11	0		42,28	0											
10/15/17	218	1	6 SUPRIMENTOS	1 ALMOXARIFADO CENTRAL	1315705	HIDROMETRO UNIBANE PRIMAN 1,5M 3 X 34 B	34200	BENEFICIO PRIZEPAGO VALE	07/27/11	42,12	42,12	08/18/11	0		42,12	0											
10/15/17	218	1	6 SUPRIMENTOS	1 ALMOXARIFADO CENTRAL	1315450	HIDROMETRO UNIBANE PRIMAN 1,5M 3 X 34 B	34200	BENEFICIO PRIZEPAGO VALE	07/29/11	42,12	42,12	08/18/11	0		42,12	0											
10/15/17	218	1	6 SUPRIMENTOS	1 ALMOXARIFADO CENTRAL	1315455	HIDROMETRO UNIBANE PRIMAN 1,5M 3 X 34 B	34200	BENEFICIO PRIZEPAGO VALE	07/29/11	42,12	42,12	08/18/11	0		42,12	0											
10/15/17	218	1	6 SUPRIMENTOS	1 ALMOXARIFADO CENTRAL	1315456	HIDROMETRO UNIBANE PRIMAN 1,5M 3 X 34 B	34200	BENEFICIO PRIZEPAGO VALE	07/29/11	42,12	42,12	08/18/11	0		42,12	0											
10/15/17	218	1	6 SUPRIMENTOS	1 ALMOXARIFADO CENTRAL	1315459	HIDROMETRO UNIBANE PRIMAN 1,5M 3 X 34 B	34200	BENEFICIO PRIZEPAGO VALE	07/29/11	42,12	42,12	08/18/11	0		42,12	0											
10/15/17	218	1	6 SUPRIMENTOS	1 ALMOXARIFADO CENTRAL	1315461	HIDROMETRO UNIBANE PRIMAN 1,5M 3 X 34 B	34200	BENEFICIO PRIZEPAGO VALE	07/29/11	42,12	42,12	08/18/11	0		42,12	0											
10/15/17	218	1	6 SUPRIMENTOS	1 ALMOXARIFADO CENTRAL	1315466	HIDROMETRO UNIBANE PRIMAN 1,5M 3 X 34 B	34200	BENEFICIO PRIZEPAGO VALE	07/29/11	42,12	42,12	08/18/11	0		42,12	0											
10/15/17	218	1	6 SUPRIMENTOS	1 ALMOXARIFADO CENTRAL	1315472	HIDROMETRO UNIBANE PRIMAN 1,5M 3 X 34 B	34200	BENEFICIO PRIZEPAGO VALE	07/29/11	42,12	42,12	08/18/11	0		42,12	0											
10/15/17	218	1	6 SUPRIMENTOS	1 ALMOXARIFADO CENTRAL	1315473	HIDROMETRO UNIBANE PRIMAN 1,5M 3 X 34 B	34200	BENEFICIO PRIZEPAGO VALE	07/29/11	42,12	42,12	08/18/11	0		42,12	0											
10/15/17	218	1	6 SUPRIMENTOS	1 ALMOXARIFADO CENTRAL	1315422	HIDROMETRO UNIBANE PRIMAN 1,5M 3 X 34 B	34200	BENEFICIO PRIZEPAGO VALE	07/29/11	42,12	42,12	08/18/11	0		42,12	0											
10/15/17	218	1	6 SUPRIMENTOS	1 ALMOXARIFADO CENTRAL	1315425	HIDROMETRO UNIBANE PRIMAN 1,5M 3 X 34 B	34200	BENEFICIO PRIZEPAGO VALE	07/29/11	42,12	42,12	08/18/11	0		42,12	0											
10/15/17	218	1	6 SUPRIMENTOS	1 ALMOXARIFADO CENTRAL	1318424	HIDROMETRO UNIBANE PRIMAN 1,5M 3 X 34 B	34200	BENEFICIO PRIZEPAGO VALE	08/01/11	42,12	42,12	08/18/11	0		42,12	0											
10/15/17	218	1	6 SUPRIMENTOS	1 ALMOXARIFADO CENTRAL	1318426	HIDROMETRO UNIBANE PRIMAN 1,5M 3 X 34 B	34200	BENEFICIO PRIZEPAGO VALE	08/01/11	42,12	42,12	08/18/11	0		42,12	0											
10/15/17	218	1	6 SUPRIMENTOS	1 ALMOXARIFADO CENTRAL	1318430	HIDROMETRO UNIBANE PRIMAN 1,5M 3 X 34 B	34200	BENEFICIO PRIZEPAGO VALE	08/01/11	42,12	42,12	08/18/11	0		42,12	0											
10/15/17	218	1	6 SUPRIMENTOS	1 ALMOXARIFADO CENTRAL	1318431	HIDROMETRO UNIBANE PRIMAN 1,5M 3 X 34 B	34200	BENEFICIO PRIZEPAGO VALE	08/01/11	42,12	42,12	08/18/11	0		42,12	0											
10/15/17	218	1	6 SUPRIMENTOS	1 ALMOXARIFADO CENTRAL	1318876	HIDROMETRO UNIBANE PRIMAN 1,5M 3 X 34 B	34200	BENEFICIO PRIZEPAGO VALE	08/01/11	42,12	42,12	08/18/11	0		42,12	0											
10/15/17	218	1	6 SUPRIMENTOS	1 ALMOXARIFADO CENTRAL	1318929	HIDROMETRO UNIBANE 1 DN 15 CL B	34200	BENEFICIO PRIZEPAGO VALE	08/01/11	42,28	42,28	08/18/11	0		42,28	0											
10/15/17	218	1	6 SUPRIMENTOS	1 ALMOXARIFADO CENTRAL	1319934	HIDROMETRO UNIBANE 1 DN 15 CL B	34200	BENEFICIO PRIZEPAGO VALE	08/01/11	42,28	42,28	08/18/11	0		42,28	0											
10/15/17	218	1	6 SUPRIMENTOS	1 ALMOXARIFADO CENTRAL	1319935	HIDROMETRO UNIBANE PRIMAN 1,5 1,5MM	34200	BENEFICIO PRIZEPAGO VALE	08/01/11	45	45	08/18/11	0		45	0											
10/15/17	218	1	6 SUPRIMENTOS	1 ALMOXARIFADO CENTRAL	1319937	HIDROMETRO UNIBANE PRIMAN 1,5M 3 X 34 B	34200	BENEFICIO PRIZEPAGO VALE	08/01/11	42,12	42,12	08/18/11	0		42,12	0											
10/15/17	218	1	6 SUPRIMENTOS	1 ALMOXARIFADO CENTRAL	1319938	HIDROMETRO UNIBANE PRIMAN 1,5M 3 X 34 B	34200	BENEFICIO PRIZEPAGO VALE	08/01/11	42,12	42,12	08/18/11	0		42,12	0											
10/15/17	218	1	6 SUPRIMENTOS	1 ALMOXARIFADO CENTRAL	1319924	HIDROMETRO UNIBANE PRIMAN 1,5M 3 X 34 B	34200	BENEFICIO PRIZEPAGO VALE	08/01/11	42,12	42,12	08/18/11	0		42,12	0											
10/15/17	218	1	6 SUPRIMENTOS	1 ALMOXARIFADO CENTRAL	1319920	HIDROMETRO UNIBANE PRIMAN 1,5M 3 X 34 B	34200	BENEFICIO PRIZEPAGO VALE	08/01/11	42,12	42,12	08/18/11	0		42,12	0											
10/15/17	218	1	6 SUPRIMENTOS	1 ALMOXARIFADO CENTRAL	1319926	HIDROMETRO UNIBANE 1 DN 15 CL B	34200	BENEFICIO PRIZEPAGO VALE	08/01/11	42,28	42,28	08/18/11	0		42,28	0											
10/15/17	218	1	6 SUPRIMENTOS	1 ALMOXARIFADO CENTRAL	1319936	HIDROMETRO UNIBANE 1 DN 15 CL B	34200	BENEFICIO PRIZEPAGO VALE	08/01/11	42,28	42,28	08/18/11	0		42,28	0											
10/15/17	218	1	6 SUPRIMENTOS	1 ALMOXARIFADO CENTRAL	1319934	HIDROMETRO UNIBANE 1 DN 15 CL B	34200	BENEFICIO PRIZEPAGO VALE	08/01/11	42,28	42,28	08/18/11	0		42,28	0											
10/15/17	218	1	6 SUPRIMENTOS	1 ALMOXARIFADO CENTRAL	1319974	HIDROMETRO UNIBANE 1 DN 15 CL B	34200	BENEFICIO PRIZEPAGO VALE	08/01/11	42,28	42,28	08/18/11	0		42,28	0											
10/15/17	218	1	6 SUPRIMENTOS	1 ALMOXARIFADO CENTRAL	1319939	HIDROMETRO UNIBANE 1 DN 15 CL B	34200	BENEFICIO PRIZEPAGO VALE	08/01/11	42,28	42,28	08/18/11	0		42,28	0											
10/15/17	218	1	6 SUPRIMENTOS	1 ALMOXARIFADO CENTRAL	1319940	HIDROMETRO UNIBANE 1 DN 15 CL B	34200	BENEFICIO PRIZEPAGO VALE	08/01/11	42,28	42,28	08/18/11	0		42,28	0											
10/15/17	218	1	6 SUPRIMENTOS	1 ALMOXARIFADO CENTRAL	1319942	HIDROMETRO UNIBANE 1 DN 15 CL B	34200	BENEFICIO PRIZEPAGO VALE	08/01/11	42,28	42,28	08/18/11	0		42,28	0											
10/15/17	218	1	6 SUPRIMENTOS	1 ALMOXARIFADO CENTRAL	1319952	HIDROMETRO UNIBANE 1 DN 15 CL B	34200	BENEFICIO PRIZEPAGO VALE	08/01/11	42,28	42,28	08/18/11	0		42,28	0											
10/15/17	218	1	6 SUPRIMENTOS	1 ALMOXARIFADO CENTRAL	1319953	HIDROMETRO UNIBANE PRIMAN 1,5M 3 X 34 B	34200	BENEFICIO PRIZEPAGO VALE	08/01/11	42,12	42,12	08/18/11	0		42,12	0											
10/15/17	218	1	4 COMERCIAL	115 ATENDIMENTO PERSONALIZADO CALL CENTER	1742054	1241 TERMINAL DE PESQUISA GIRITEC RIP DIAGEED	34200	BENEFICIO PRIZEPAGO VALE	07/18/13	499	499	08/29/13	0	546861	TECHAN INFORMATICA LTDA	499	0	3,1313										
10/15/17	218	1	4 COMERCIAL	114 ADMINISTRACAO COMERCIAL	1368206	ARRA RECRTORIO RETANGULAR 2,10X0,90	34200	BENEFICIO PRIZEPAGO VALE	12/16/11	345	345	01/16/12	0	798657	MOR-DIF ITU INDUSTRIA E COMERCIO DE MOVEI	345	0	91										
10/15/17	218	1	4 COMERCIAL	114 ADMINISTRACAO COMERCIAL	1368206	ARRA RECRTORIO RETANGULAR 2,10X0,90	34200	BENEFICIO PRIZEPAGO VALE	12/16/11	345	345	01/16/12	0	798657	MOR-DIF ITU INDUSTRIA E COMERCIO DE MOVEI	345	0	91										
10/15/17	218	1	4 COMERCIAL	40 HIDROMETRIA	1318951	HIDROMETRO FLOSTAR S. CL CTD 425,5 MM/C3	34200	BENEFICIO PRIZEPAGO VALE	05/01/11	1850	1850	06/01/11	0		1850	0											
10/15/17	218	1	3 ENGENHARIA	1 ENGENHARIA	1318952	TRINA BOSCH GLF 18 MACHO DET LASER	34200	BENEFICIO PRIZEPAGO VALE	05/16/11	489	489	06/16/11	0	586404	NUNES DUARTE MALO PERNAMBUCO LTDA	489	120	5,717										
10/15/17	218	29 TECNOLOGIA DA INFORMACAO	11 MANUTENCAO DOS SISTEMAS	3608254	SOFTWARE DE CADASTRO VISITAS PRO MEICOD	34200	BENEFICIO PRIZEPAGO VALE	12/18/12	1360	191,91	0	06/08/14	1168,09	915585	PROTELT - BIO SUSTR EQUIPAMA LTDA. EPP	1360	30	14,665										
10/15/17	218	29 TECNOLOGIA DA INFORMACAO	3 IMPLA ESTRUTURA E TELECOMUNICACOES	1365243	LICENCA SOFTWARE SC C LIB	34200	BENEFICIO PRIZEPAGO VALE	11/22/13	10948,51	0	0	12/12/13	10948,51	1000	CONTRIN CONSTRUCOES E COMERCIO LTDA	10948,51	30	38,09343										
10/15/17	218	1	7 MANUTENCAO OPERACOES	34 ELETROMECANICA	3677768	ALICATE FITRIND V 10-22	34200	BENEFICIO PRIZEPAGO VALE	05/08/14	99	87,9	05/30/14	11,1	126021	FERNANDO MAC CEDAI IMP PERM MAQ LTDA	99	240	37,7966										
10/15/17	218	1	213 SERVICOS DE APOIO	9 OBRAS E MELHORIAS DE CONSTRUCAO CIVIL	3797607	LETOR DE PROXIMIDADE ICLASS R10 HID	33702T	EQUIPAMENTOS DE INFORMATICA	05/06/14	620	541,89	10/30/14	278,11	601668	PROTELT - BIO SUSTR EQUIPAMA LTDA. EPP	620	63	2,76										
10/15/17	218	29 TECNOLOGIA DA INFORMACAO	3 IMPLA ESTRUTURA E TELECOMUNICACOES	3761168	RELOGIO PONTO AMER REP PROX 3	33702T	EQUIPAMENTOS DE INFORMATICA	07/16/14	516	474,3	08/01/14	41,7	904001	TOPGAS SISTEMAS DE AUTOMACAO LTDA	516	63	40,996										
10/15/17	218	29 TECNOLOGIA DA INFORMACAO	2 SUPORTE TECNICO	1367271	MODEM OPICE PRO 2BIT PORT	16898E	DIRETOS DE USO	04/30/08	650	528,39	05/30/08	121,61			650	60											
10/15/17	218	29 TECNOLOGIA DA INFORMACAO	2 SUPORTE TECNICO	1367294	PROJETO EST INSTITUCIONAL	16898E	DIRETOS DE USO	05/30/08	7900	6653,68	06/30/08	1246,32			7900	60											
10/15/17	218	29 TECNOLOGIA DA INFORMACAO	2 SUPORTE TECNICO	1367294	LICENCA ENTERPRISE DE SISTEMA WINDOWS SERVER	16898E	DIRETOS DE USO	11/06/08	4978,98	3802,09	12/06/08	896,89			4978,98	60											
10/15/17	218	1	3 ENGENHARIA	1 ENGENHARIA	1367273	SOFTWARE ZMCAD 2008	16898E	DIRETOS DE USO	05/16/08	1333	1016,56	06/16/08	316,44		1333	60											
10/15/17	218	1	3 ENGENHARIA	1 ENGENHARIA	1367276	SOFTWARE ZMCAD 2008	16898E	DIRETOS DE USO	05/16/08	1333	1016,56	06/16/08	316,44		1333	60											
10/15/17	218	999	432 DISTRIBUICAO - AGUA	76 OBRAS DE AMPLIACOES E MELHORIAS - AGUAS	1365242	2.1999E+12 ETE - OBRAS DE AMPLIACOES E MELHORIAS - AGUAS	167555	ESTAÇÕES TRATAMENTO ESGOTO - ETD	09/26/11	0	0	10/26/11	0		0	60											
10/15/17	218	999	432 DISTRIBUICAO - AGUA	79 ELIVATORIA RESERV. SUL/ ETA 3	1365246	2.1999E+12 ETE - ELIVATORIA RESERV. SUL/ ETA 3	167555	ESTAÇÕES TRATAMENTO ESGOTO - ETD	09/26/11	0	0	10/26/11	0		0	60											
10/15/17	218	999	432 DISTRIBUICAO - AGUA	65 ELIVATORIA RESERV. AP SÃO CAMILO	1365179	2.1999E+12 ETE - ELIVATORIA RESERV. AP SÃO CAMILO	167555	ESTAÇÕES TRATAMENTO ESGOTO - ETD	09/26/11	0	0	10/26/11	0		0	60											
10/15/17	218	999	432 DISTRIBUICAO - AGUA	61 ELIVATORIA RECALQUE RESERV. PARAISO	1365202	2.1999E+12 ETE - ELIVATORIA RECALQUE RESERV. PARAISO	167555	ESTAÇÕES TRATAMENTO ESGOTO - ETD	09/26/11	0	0	10/26/11	0		0	60											
10/15/17	218	999	432 DISTRIBUICAO - AGUA	49 RESERV SISTEMA DE POÇOS - CPP	1365008	2.1999E+12 ETE - RESERV SISTEMA DE POÇOS - CPP	167555	ESTAÇÕES TRATAMENTO ESGOTO - ETD	09/26/11	0	0	10/26/11	0		0	60											
10/15/17	218	999	432 DISTRIBUICAO - AGUA	27 RESERV ELIVADO ETA 3 - 20 M³	1364848	2.1999E+12 ETE - RESERV ELIVADO ETA 3 - 20 M³	167555	ESTAÇÕES TRATAMENTO ESGOTO - ETD	09/26/11	0	0	10/26/11	0		0	60											
10/15/17	218	999	432 DISTRIBUICAO - AGUA	19 RESERV APOIADO BITS QUEIMADA - 150 M³	1364850	2.1999E+12 ETE - RESERV APOIADO BITS QUEIMADA - 150 M³	167555	ESTAÇÕES TRATAMENTO ESGOTO - ETD	09/26/11	0	0	10/26/11	0		0	60											
10/15/17	218	999	432 DISTRIBUICAO - AGUA	13 RESERV APOIADO PARQUEM ITIZ ANTONIO - 50 M³	1364864	2.1999E+12 ETE - RESERV APOIADO PARQUEM ITIZ ANTONIO - 50 M³	167555	ESTAÇÕES TRATAMENTO ESGOTO - ETD	09/26/11	0	0	10/26/11	0		0	60											
10/15/17	218	999	432 DISTRIBUICAO - AGUA	8 RESERV APOIADO JARDIM PARAISO MOD 1 - 300 M³	1364854	2.1999E+12 ETE - RESERV APOIADO JARDIM PARAISO MOD 1 - 300 M³	167555	ESTAÇÕES TRATAMENTO ESGOTO - ETD	09/26/11	0	0	10/26/11	0		0	60											
10/15/17	218	999	431 PRODUCAO - AGUA

10/05/07	238	999	430 CAPITALIZO SUBTERRANEA	77	FAZENDA TIETÊ-BATINGA 12 POÇOS	1998878	ABRAÇ CINTA P/ POSTE CIRCULAR 200MM	167967	POÇOS	01/14/04	29,9	29,4	02/05/04	3,5	158963	ELETROCALHA COM MAT ELETRICO LTDA	29,9	60	6209								
10/05/07	238	999	430 CAPITALIZO SUBTERRANEA	77	FAZENDA TIETÊ-BATINGA 12 POÇOS	1999900	CURVA CAA MANGUEIRA 4 POÇO 90° 4"	167967	POÇOS	01/14/04	430	388,93	02/05/04	61,45	158963	ELETROCALHA COM MAT ELETRICO LTDA	430	60	6209								
10/05/07	238	999	430 CAPITALIZO SUBTERRANEA	77	FAZENDA TIETÊ-BATINGA 12 POÇOS	1999907	CABO PP FLEX 750V 6GAWG VERDE	167967	POÇOS	01/14/04	29,9	16,85	02/05/04	2,45	158963	ELETROCALHA COM MAT ELETRICO LTDA	29,9	60	6209								
10/05/07	238	999	430 CAPITALIZO SUBTERRANEA	77	FAZENDA TIETÊ-BATINGA 12 POÇOS	1998914	GRAMPO TIPO C LUV C/ ISOLAMCNW	167967	POÇOS	12/09/03	473	19,08	01/09/04	28,44	140243	MECA MAT ELETR CONTROLE E AUTOMACAO LTDA	473	60	22528	001							
10/05/07	238	999	430 CAPITALIZO SUBTERRANEA	77	FAZENDA TIETÊ-BATINGA 12 POÇOS	1998916	FAIXAGA LONGA EAA P/ BARRA ROSC 1/4"	167967	POÇOS	12/09/03	14	5,72	01/09/04	0,84	140243	MECA MAT ELETR CONTROLE E AUTOMACAO LTDA	14	60	22528	001							
10/05/07	238	999	430 CAPITALIZO SUBTERRANEA	77	FAZENDA TIETÊ-BATINGA 12 POÇOS	1998922	TUBO GALVANIZADO 4" X 6MTS	167967	POÇOS	12/09/03	390	158	01/09/04	23,4	140243	MECA MAT ELETR CONTROLE E AUTOMACAO LTDA	390	60	22528	001							
10/05/07	238	999	430 CAPITALIZO SUBTERRANEA	77	FAZENDA TIETÊ-BATINGA 12 POÇOS	1998928	TOMADA EXTERNA TRIPOLICA 20A	167967	POÇOS	12/10/03	512	20,8	01/09/04	30,72	140243	MECA MAT ELETR CONTROLE E AUTOMACAO LTDA	512	60	22528								
10/05/07	238	999	434 FAZENDA TIETÊ-BATINGA 12 POÇOS	77	FAZENDA TIETÊ-BATINGA 12 POÇOS	1998938	PORTOLOLLA 2ZB MARCA PAL	167967	POÇOS	12/10/03	214	9,36	01/09/04	12,84	140243	MECA MAT ELETR CONTROLE E AUTOMACAO LTDA	214	60	22528								
10/05/07	238	999	434 FAZENDA TIETÊ-BATINGA 12 POÇOS	77	FAZENDA TIETÊ-BATINGA 12 POÇOS	1997813	BL CONECTIVO ESTRUTURAL 160X38/38	167967	POÇOS	01/05/04	2978	3011,65	02/05/04	596,55	167761	TALIPI IND. E COM. ARTEFATOS DE CIMENTO	2978	60	1790								
10/05/07	238	999	434 FAZENDA TIETÊ-BATINGA 12 POÇOS	77	FAZENDA TIETÊ-BATINGA 12 POÇOS	1998328	MUFLA SUNV INTERNA LATERIZIO/50MM	167967	POÇOS	12/10/03	2588	1400,2	02/05/04	1862,4	140243	MECA MAT ELETR CONTROLE E AUTOMACAO LTDA	2588	60	22528								
10/05/07	238	999	434 FAZENDA TIETÊ-BATINGA 12 POÇOS	77	FAZENDA TIETÊ-BATINGA 12 POÇOS	1998572	ELETRODUTO RANGIDO 75" 6M 2" C2	167967	POÇOS	10/05/03	7400	2990,5	02/05/03	4884,5	772324	KAMAPUIS S/A INDUSTRIA DE PLASTICOS	7400	60	30902								
10/05/07	238	999	434 FAZENDA TIETÊ-BATINGA 12 POÇOS	77	FAZENDA TIETÊ-BATINGA 12 POÇOS	1723809	CABO DE ELETRODOS 3X1/0MM*	167967	POÇOS	01/14/04	741	297,6	02/05/04	593,4	816411	CAMPEONGAO COMERCIO PERFURACOES E	741	60	245								
10/05/07	238	999	434 FAZENDA TIETÊ-BATINGA 12 POÇOS	77	FAZENDA TIETÊ-BATINGA 12 POÇOS	1723803	TUBO DE MONTAGEM DIÂMETRO 2"	167967	POÇOS	04/11/03	1180,79	311,79	05/05/03	696	816411	CAMPEONGAO COMERCIO PERFURACOES E	1180,79	60	245								
10/05/07	238	999	434 FAZENDA TIETÊ-BATINGA 12 POÇOS	77	FAZENDA TIETÊ-BATINGA 12 POÇOS	1723807	TUBULACAO INDUSTRIAL 2" BRASTUBO	167967	POÇOS	04/11/03	4306,64	1400,8	05/05/03	4834,66	816411	CAMPEONGAO COMERCIO PERFURACOES E	4306,64	60	245								
10/05/07	238	999	434 FAZENDA TIETÊ-BATINGA 12 POÇOS	77	FAZENDA TIETÊ-BATINGA 12 POÇOS	1723808	PRENSACAO DE ABRAÇADEIRA EM CONSTRUCAO	167967	POÇOS	01/04/03	1680	420,52	05/05/03	1171,68	816411	CAMPEONGAO COMERCIO PERFURACOES E	1680	60	475								
10/05/07	238	999	434 FAZENDA TIETÊ-BATINGA 12 POÇOS	77	FAZENDA TIETÊ-BATINGA 12 POÇOS	1723685	PRESTACAO DE SERVICOS EM CONSTRUCAO	167967	POÇOS	04/08/03	1680	420,52	05/05/03	1171,68	816411	CAMPEONGAO COMERCIO PERFURACOES E	1680	60	475								
10/05/07	238	999	434 FAZENDA TIETÊ-BATINGA 12 POÇOS	77	FAZENDA TIETÊ-BATINGA 12 POÇOS	1727551	KIT CAVALETE COMPLETO CORE HO	167967	POÇOS	03/26/03	4254	1008,55	04/05/03	5174,55	816411	CAMPEONGAO COMERCIO PERFURACOES E	4254	60	187								
10/05/07	238	999	434 FAZENDA TIETÊ-BATINGA 12 POÇOS	77	FAZENDA TIETÊ-BATINGA 12 POÇOS	1727590	TUBO DE MONTAGEM DIÂMETRO 2"	167967	POÇOS	03/26/03	4212	1000,5	04/05/03	5127,25	816411	CAMPEONGAO COMERCIO PERFURACOES E	4212	60	188								
10/05/07	238	999	434 FAZENDA TIETÊ-BATINGA 12 POÇOS	77	FAZENDA TIETÊ-BATINGA 12 POÇOS	1724293	REDUCAO PVC PBA DN 75 X 50MM	167967	POÇOS	03/26/03	9	1,8	05/05/03	7,2	786889	CONSTRUMA COMERCIAL DE TUBOS E CONEXOES L	9	60	1030								
10/05/07	238	999	434 FAZENDA TIETÊ-BATINGA 12 POÇOS	77	FAZENDA TIETÊ-BATINGA 12 POÇOS	1724275	ADAPTADOR BOLSA X FLOC PVC DN 50MM	167967	POÇOS	12/07/02	7	1,24	01/05/03	5,76	786889	CONSTRUMA COMERCIAL DE TUBOS E CONEXOES L	7	60	1030								
10/05/07	238	999	434 FAZENDA TIETÊ-BATINGA 12 POÇOS	77	FAZENDA TIETÊ-BATINGA 12 POÇOS	1724274	REDUCAO ENXIGMAM X 75MM PVB	167967	POÇOS	12/07/02	83	14,76	01/05/03	68,24	786889	CONSTRUMA COMERCIAL DE TUBOS E CONEXOES L	83	60	1030								
10/05/07	238	999	434 FAZENDA TIETÊ-BATINGA 12 POÇOS	77	FAZENDA TIETÊ-BATINGA 12 POÇOS	1724275	JUNCAO CIRCULAR PVRRO 200 X100MM	167967	POÇOS	12/07/02	300	53	01/05/03	246	786889	CONSTRUMA COMERCIAL DE TUBOS E CONEXOES L	300	60	1030								
10/05/07	238	999	434 FAZENDA TIETÊ-BATINGA 12 POÇOS	77	FAZENDA TIETÊ-BATINGA 12 POÇOS	1724290	ADAPTADOR BOLSA PLACO DN 50MM	167967	POÇOS	12/07/02	7	1,24	01/05/03	5,76	786889	CONSTRUMA COMERCIAL DE TUBOS E CONEXOES L	7	60	1030								
10/05/07	238	999	434 FAZENDA TIETÊ-BATINGA 12 POÇOS	77	FAZENDA TIETÊ-BATINGA 12 POÇOS	1724292	REDUTOR DE CURVA BORRACHA PVC PBA 50MM	167967	POÇOS	12/07/02	450	80	01/05/03	370	786889	CONSTRUMA COMERCIAL DE TUBOS E CONEXOES L	450	60	1030								
10/05/07	238	999	434 FAZENDA TIETÊ-BATINGA 12 POÇOS	77	FAZENDA TIETÊ-BATINGA 12 POÇOS	1724296	ADAPTADOR PBA R 75 X50 50MM	167967	POÇOS	12/07/02	7	1,24	01/05/03	5,76	786889	CONSTRUMA COMERCIAL DE TUBOS E CONEXOES L	7	60	1030								
10/05/07	238	999	434 FAZENDA TIETÊ-BATINGA 12 POÇOS	77	FAZENDA TIETÊ-BATINGA 12 POÇOS	1724300	REDUTOR DE CURVA BORRACHA PVC PBA 50MM	167967	POÇOS	12/07/02	230	43,84	01/05/03	186,16	786889	CONSTRUMA COMERCIAL DE TUBOS E CONEXOES L	230	60	1030								
10/05/07	238	999	434 FAZENDA TIETÊ-BATINGA 12 POÇOS	77	FAZENDA TIETÊ-BATINGA 12 POÇOS	3658716	BARRA ROSCADA 1-8 ZINC	167967	POÇOS	03/10/04	231,04	299,3	04/05/04	25,74	786889	BENEDITO IRLI RODRIGUES PRES EPP	231,04	60	7596								
10/05/07	238	999	434 FAZENDA TIETÊ-BATINGA 12 POÇOS	77	FAZENDA TIETÊ-BATINGA 12 POÇOS	3658717	SONDO C/ ABA AGM 1-1/2	167967	POÇOS	03/10/04	200	23,93	04/05/04	2,97	786889	BENEDITO IRLI RODRIGUES PRES EPP	200	60	7596								
10/05/07	238	999	434 FAZENDA TIETÊ-BATINGA 12 POÇOS	77	FAZENDA TIETÊ-BATINGA 12 POÇOS	3658814	CONCRETO FCK 15 MPA 0-15 SLUMP 10+ -2	167967	POÇOS	03/07/04	1760	1055,4	04/05/04	264,0	811642	EMP TERMAP E PAVIMENT PORETO LTDA	1760	60	2391								
10/05/07	238	999	434 FAZENDA TIETÊ-BATINGA 12 POÇOS	77	FAZENDA TIETÊ-BATINGA 12 POÇOS	3654041	COMA PVC MP 1/2 ROSCA DOCEL 75MM	167967	POÇOS	02/28/04	17,77	33,58	03/05/04	4,43	472900	PADOVANI PADOVANI LTDA	17,77	60	4000561								
10/05/07	238	999	434 FAZENDA TIETÊ-BATINGA 12 POÇOS	78	SISTEMA LINEAR	3775050	TERMINAL 4-KOS 1/0MM	167967	POÇOS	08/05/04	8	7,16	09/05/04	0,96	158963	ELETROCALHA COM MAT ELETRICO LTDA	8	60	7683								
10/05/07	238	999	434 FAZENDA TIETÊ-BATINGA 12 POÇOS	78	SISTEMA LINEAR	3775799	CURVA PVC 90° 4"	167967	POÇOS	08/05/04	65,68	54,08	09/05/04	8,38	798952	ELETROPAQUE ELETRICIDADE LTDA EPP	65,68	60	12483								
10/05/07	238	999	434 FAZENDA TIETÊ-BATINGA 12 POÇOS	78	SISTEMA LINEAR	3776803	RETRALOS DE BOMBA SUBMERSA	167967	POÇOS	08/05/04	260	2090,47	09/05/04	255,55	786889	UNIVERCAB POCOS ARTESIANOS LTDA ME	260,0	60	1148								
10/05/07	238	999	434 FAZENDA TIETÊ-BATINGA 12 POÇOS	78	SISTEMA LINEAR	1776871	GRAPO DE ERIMSOR	167967	POÇOS	04/23/03	57780	39468	05/05/03	42972	609764	STRAAC DA GRAPOA ERIMSORES	57780	60	11079								
10/05/07	238	999	434 FAZENDA TIETÊ-BATINGA 12 POÇOS	78	SISTEMA LINEAR	3767954	POSTO CIMENTO 9 M MITSIBISIBAN	167967	POÇOS	04/23/03	1480	310711	05/05/03	3724	158963	ELETROCALHA COM MAT ELETRICO LTDA	1480	60	7596								
10/05/07	238	999	434 FAZENDA TIETÊ-BATINGA 12 POÇOS	78	SISTEMA LINEAR	3767955	POSTO CIMENTO 10 M MITSIBISIBAN	167967	POÇOS	06/27/04	16956,5	17711,8	07/05/04	2073,9	158963	ELETROCALHA COM MAT ELETRICO LTDA	16956,5	60	7596								
10/05/07	238	999	434 FAZENDA TIETÊ-BATINGA 12 POÇOS	71	JD. EUROPA P-01	1439244	SERV. DE LIGINCA DE PERFURACAO DE POCOS	167967	POÇOS	04/16/02	800	53,52	05/05/02	746,48	786889	UNIVERCAB POCOS ARTESIANOS LTDA ME	800	60	306								
10/05/07	238	999	434 SANTO ANTONIO P-24	70	SANTO ANTONIO P-24	1431524	2.1999/00 -12 MATRIMAS P/ ACOPLAMENTOS NA INSTALACOES	167967	POÇOS	04/16/02	0	0	05/05/02	0	0	1100/0011	0	60	0								
10/05/07	238	999	434 SANTO ANTONIO P-24	69	SANTO ANTONIO P-24	1431522	2.1999/00 -12 MATRIMAS P/ ACOPLAMENTOS NA INSTALACOES	167967	POÇOS	04/16/02	0	0	05/05/02	0	0	1100/0011	0	60	0								
10/05/07	238	999	434 SANTO ANTONIO P-14	60	SANTO ANTONIO P-14	1438995	SERVICO REQUERIMENTO DE OUTORGA	167967	POÇOS	04/05/02	1760	203,52	05/05/02	1556,48	786889	UNIVERCAB POCOS ARTESIANOS LTDA ME	1760	60	299								
10/05/07	238	999	434 SANTO ANTONIO P-14	59	SANTO ANTONIO P-14	1438993	SERV. DE LIGINCA DE PERFURACAO DE POCOS	167967	POÇOS	04/05/02	800	53,52	05/05/02	746,48	786889	UNIVERCAB POCOS ARTESIANOS LTDA ME	800	60	299								
10/05/07	238	999	434 SISTEMA - P-05	57	BRASIL - P-05	3776430	ELETRODUTO RIDIGIDAL PVC PN 4"	167967	POÇOS	08/06/04	380,92	542,68	09/05/04	38,08	158963	ELETROCALHA COM MAT ELETRICO LTDA	380,92	60	7598								
10/05/07	238	999	434 SISTEMA - P-05	57	BRASIL - P-05	3776431	CURVA PVC 90° 4"	167967	POÇOS	08/06/04	64,68	92,52	09/05/04	6,46	158963	ELETROCALHA COM MAT ELETRICO LTDA	64,68	60	7598								
10/05/07	238	999	434 SISTEMA - P-01 - POÇOS CPP	51	EUNA STONA - POÇOS CPP	1439830	SERV. CONSTRUCAO EFETUADO CIVIL	167967	POÇOS	04/08/02	3380	213,52	05/05/02	2966,48	798977	LUZ AUXILIADRE SERVITTAZ - ME	3200	60	91								
10/05/07	238	999	434 SISTEMA - P-01 - POÇOS CPP	51	EUNA STONA - POÇOS CPP	1433164	BOX INTO ALUM 3/4" MITSIBI	167967	POÇOS	03/27/02	9,14	0,64	03/05/02	8,7	798952	ELETROPAQUE ELETRICIDADE LTDA EPP	9,14	60	3371								
10/05/07	238	999	434 SISTEMA - P-01 - POÇOS CPP	51	EUNA STONA - POÇOS CPP	1362728	2.1999/00 -12 MATRIMAS P/ ACOPLAMENTOS NA INSTALACOES	167967	POÇOS	09/05/01	0	0	10/05/01	0	0	1100/0011	0	60	0								
10/05/07	238	999	434 SISTEMA - P-01 - POÇOS CPP	51	EUNA STONA - POÇOS CPP	1362725	2.1999/00 -12 POÇOS - EUNA STONA - POÇOS CPP	167967	POÇOS	09/06/01	0	0	10/06/01	0	0	1100/0011	0	60	0								
10/05/07	238	999	434 SISTEMA - P-18	49	PERNALP - 18	1738122	CABO PP 3 X 1,5 MM	167967	POÇOS	01/02/03	8774,8	2314,1	02/05/03	6211,4	829755	PROBOMBAS MATERIAIS HIDRAULICOS EIRELI	8774,8	60	105								
10/05/07	238	999	434 SISTEMA - P-18	49	PERNALP - 18	1738124	TAMPA P/ POCO 20X20	167967	POÇOS	04/02/03	260	68,52	05/05/03	185,48	829755	PROBOMBAS MATERIAIS HIDRAULICOS EIRELI	260	60	105								
10/05/07	238	999	434 SISTEMA - P-18	49	PERNALP - 18	1738126	PITA AUTO FUNDO	167967	POÇOS	04/02/03	39,8	10,76	05/05/03	29,04	829755	PROBOMBAS MATERIAIS HIDRAULICOS EIRELI	39,8	60	105								
10/05/07	238	999	434 SISTEMA - P-18	49	PERNALP - 18	1738127	INSTALACAO BOMBA SUMARSA	167967	POÇOS	04/02/03	913,58	237,03	05/05/03	676,55	829755	PROBOMBAS MATERIAIS HIDRAULICOS EIRELI	913,58	60	105								
10/05/07	238	999	434 SISTEMA - P-18	49	PERNALP - 18	1738107	VALVULA DE RETENCAO HORIZONTAL 2"	167967	POÇOS	04/02/03	240	64	05/05/03	176	829755	PROBOMBAS MATERIAIS HIDRAULICOS EIRELI	240	60	105								
10/05/07	238	999	434 SISTEMA - P-18	49	PERNALP - 18	1738104	CABO PP 3X10MM2	167967	POÇOS	04/02/03	4368	1164,8	05/05/03	3203,2	829755	PROBOMBAS MATERIAIS HIDRAULICOS EIRELI	4368	60	105								
10/05/07	238	999	434 SISTEMA - P-18	49	PERNALP - 18	1738100	HIDROMETRO 2" 10M3/H	167967	POÇOS	04/02/03	916	244,12	05/05/03	671,88	829755	PROBOMBAS MATERIAIS HIDRAULICOS EIRELI	916	60	105								
10/05/07	238	999	434 SISTEMA - P-18	49	PERNALP - 18	1738064	REGISTRO PVC P/ PN10 BB CE C 75MM	167967	POÇOS	01/05/03	1080	234	02/05/03	846	855308	RIGUATTI BRASIL VALVULAS LTDA	1080	60	6870								
10/05/07	238	999	434 SISTEMA - P-02	47	CPP-II - 02	1398262	LUVA RG 801 1	167967	POÇOS	09/06/01	916	0	10/06/01	916	536829	SCHEDULE TUBOS VALVULAS E CONEXOES LTDA	916	60	23214								
10/05/07	238	999	434 SISTEMA - P-02	47	CPP-II - 02	1398263	LUVA RG 806 3/4	167967	POÇOS	09/06/01	274,4	0	10/06/01	274,4	536829	SCHEDULE TUBOS VALVULAS E CONEXOES LTDA	274,4	60	23214								
10/05/07	238	999	434 SISTEMA - P-02	47	CPP-II - 02	1398266	TUBO PVC ROSCA BRANCO 1"	167967	POÇOS	09/06/01	880,88	0	10/06/01	880,88	536829	SCHEDULE TUBOS VALVULAS E CONEXOES LTDA	880,88	60	23214								
10/05/07	238	999	434 SISTEMA - P-02	47	CPP-II - 02	1398269	CURVA MACHO/MACHO 1" PONTA PONTA	167967	POÇOS	09/06/01	378,56	0	10/06/01	378,56	536829	SCHEDULE TUBOS VALVULAS E CONEXOES LTDA	378,56	60	23214								
10/05/07	238	999	434 SISTEMA - P-01	46	CPP-II - 01	1337532	CABO PP 2 X 2,5 MM2	167967	POÇOS	10/05/01	1752,2	0	11/05/01	1752,2	3551,4	RIPLAS LTDA MAT ELETRICOS LTDA	1752,2	60	13230								
10/05/07	238	999	434 SISTEMA - P-01	37	STIO.ALVONALD P - 05	1336855	2.1999/00 -12 POÇOS - STIO.ALVONALD P - 05	167967	POÇOS	09/06/01	0	0	10/06/01	0	0	1100/0011	0	60	0								
10/05/07	238	999	434 SISTEMA - P-01	37	STIO.ALVONALD P - 05	1336845	2.1999/00 -12 POÇOS - STIO.ALVONALD P - 05	167967	POÇOS	09/06/01	0	0	10/06/01	0	0	1100/0011	0	60	0								
10/05/07	238	999	434 SANTO ANTONIO P - 12	33	SANTO ANTONIO P - 12	1375877	LANDUT RETO 1/2" PVNC COD UPTSEQP DAASA	167967	POÇOS	10/05/01	3108	0	11/05/01	3108	173504	GALASSI MATERIAIS ELETRICOS LTDA	3108	60	11183								
10/05/07	238	999	434 SANTO ANTONIO P - 12	33	SANTO ANTONIO P - 12	1375843	MATRIMAS P/ ACOPLAMENTOS NA INSTALACOES	167967	POÇOS	09/05/01	6483,63	0	11/05/01	6483,63	181267	VALIROSE MATERIAIS ELETRICOS LTDA	6483,63	60	8487								
10/05/07	238	999	434 SANTO ANTONIO P - 11	32	SANTO ANTONIO P - 11	1375842	DISJUNTOR TRIPOLICO 100A	167967	POÇOS	10/05/01	142,74	0	11/05/01	142,74	173504	GALASSI MATERIAIS ELETRICOS LTDA	142,74	60	11183								
10/05/07	238	999	434 SANTO ANTONIO P - 11	32	SANTO ANTONIO P - 11	1375868	TERMINAL PRENSAG 35MM	167967	POÇOS	10/05/01	8,96	0	11/05/01	8,96	173504	GALASSI MATERIAIS ELETRICOS LTDA	8,96	60	11183								
10/05/07	238	999	434 SANTO ANTONIO P - 11	32	SANTO ANTONIO P - 11	1375871	BUCHA 3/0	167967	POÇOS	10/05/01	5,6	0	11/05/01	5,6	173504	GALASSI MATERIAIS ELETRICOS LTDA	5,6	60	11183								
10/05/07	238	999	434 SANTO ANTONIO P - 11	32	SANTO ANTONIO P - 11	1351856	MATRIMAS P/ ACOPLAMENTOS NA INSTALACOES	167967	POÇOS	09/05/01	20998	0	10/05/01	20998	181267	VALIROSE MATERIAIS ELETRICOS LTDA	20998	60	8487								
10/05/07	238	999	434 SANTO ANTONIO P - 11	32	SANTO ANTONIO P - 11	1375854	ARRUELA ALUM 3/4MM 1 1/2"	167967	POÇOS	10/05/01	0,85	0,03	11/05/01	0,82	173504	GALASSI MATERIAIS ELETRICOS LTDA	0,85	60	11183								
10/05/07	238	999	434 SANTO ANTONIO P - 10	31	SANTO ANTONIO P - 10	1375837	LANDUT RETO 1/2" PVNC COD UPTSEQP DAASA	167967	POÇOS	10/05/01	10,08	0	11/05/01	10,08	173504	GALASSI MATERIAIS ELETRICOS LTDA	10,08	60	11183								
10/05/07	238	999	434 SANTO ANTONIO P - 09	30	SANTO ANTONIO P - 09	1375818	LANDUT CONECO 1x12	167967	POÇOS	10/05/01	5,76	0,12	11/05/01	5,76	173504	GALASSI MATERIAIS ELETRICOS LTDA	5,76	60	11183								
10/05/07	238	999	434 SANTO ANTONIO P - 08	29	SANTO ANTONIO P - 08	1375825	CONECTOR AGULAR 3/4" - 1 NAL	167967	POÇOS	10/05/01	26	0	11/05/01	26	173504	GALASSI MATERIAIS ELETRICOS LTDA	26	60	11183								
10/05/07	238	999	434 SANTO ANTONIO P - 07	28	SANTO ANTONIO P - 07	1351857	MATRIMAS P/ ACOPLAMENTOS NA INSTALACOES	167967	POÇOS	09/05/01	10000	0	10/05/01	10000	78470	SINAIA COMERCIO MATEUS E MATEUS LTDA EPP	10000	60	8487								
10/05/07	238	999	434 SANTO ANTONIO P - 07	28	SANTO ANTONIO P - 07	1375861	ELETRODUTO PVC 1 1/2" PN RIDIGIDAL	167967	POÇOS	10/05/01	34,48	0	11/05/01	34,48	173504	GALASSI MATERIAIS ELETRICOS LTDA	34,48	60	11183								
10/05/07	238	999	434 SANTO ANTONIO P - 07	28	SANTO ANTONIO P - 07	1375865	CONECTOR AGULAR 3/4" - 1 NAL	167967	POÇOS	10/05/01	52	0	11/05/01	52	173504	GALASSI MATERIAIS ELETRICOS LTDA	52	60	11183								
10/05/07	238	999	434 SANTO ANTONIO P - 07	28	SANTO ANTONIO P - 07	1375866	CABO PP 3 X 2,5 MM2	167967	POÇOS	10/05/01	612	0	11/05/01	612	173504	GALASSI MATERIAIS ELETRICOS LTDA	612	60	11183								
10/05/07	238	999	434 SANTO ANTONIO P - 07	28	SANTO ANTONIO P - 07	1375861	BUCHA 1/0	167967	POÇOS	10/05/01	7	0	11/05/01	7	173504	GALASSI MATERIAIS ELETRICOS LTDA	7	60	11183								
10/05/07	238	999	434 SANTO ANTONIO P - 06	27	SANTO ANTONIO P - 06	1351876	2.1999/00 -12 POÇOS - SANTO ANTONIO P - 05	167967	POÇOS	09/05/01	0	0	10/05/01	0	0	1100/0011	0	60	0								
10/05/07	238	999	434 SANTO ANTONIO P - 02	24	SANTO ANTONIO P - 02	1351873	2.1999/00 -12 POÇOS - SANTO ANTONIO P - 02	167967	POÇOS	09/05/01	0	0	10/05/01	0	0	1100/0011	0	60	0								
10/05/07	238	999	434 SANTO ANTONIO P - 02	24	SANTO ANTONIO P - 02	1427959	SERV NAUD DE OBRA PPLANTIO	167967	POÇOS	01/05/02	5006,52	84,08	02/05/02	4922,44	812269	CAUCATO FNZ. CONC.ASS. S. RJO. AMB.LTDA	5006,52	60	85								
10/05/07	238	999	434 SANTO ANTONIO P - 02	24	SANTO ANTONIO P - 02	1427958	SERV NAUD DE OBRA PPLANTIO	167967	POÇOS	01/05/02	8950	149,03	02/05/02	8800,97	812269	CAUCATO FNZ. CONC.ASS. S. RJO. AMB.LTDA	8950	60	85								
10/05/07	238	999	434 SANTO ANTONIO P - 01	23	PARADISO P - 01	2.1999/00 -12 POÇOS - PARADISO P - 01	167967	POÇOS	09/06/01	0	0	10/06/01	0	0	1100/0011	0	60	0									
10/05/07	238	999	434 FAZENDA TIETÊ-BATINGA 12 POÇOS	1	JD. PAROQUIAL(PREFERENCIA)P - 01	1442573	PRESTACAO DE SERVICOS EM CONSTRUCAO	167967	POÇOS	03/22/02	20000	10372,03	03/05/02	20000,00	797963	JOSE CARLOS BISSOI TEXTIL - ME	20000	60	150								
10/05/07	238	999	434 SUPERPRECAL	14	MOMBAÇA PAT. DIR. BAUDROB	3651849	LOCACAO GUINDASTE/MACK	167967	POÇOS	11/10/04	340	768,8	01/05/05	73,2	828466	R F SERVISS LOCACAO E SERVICOS LTDA EPP	340	60	771								
10/05/07	238	999	434 SUPERPRECAL	14	MOMBAÇA PAT. DIR. BAUDROB	3651850	LOCACAO GUINDASTE/

10/15/17	238	998	433 COATS - ESCOTO	36	ETE PRAIAMA - ESTACAO	1766850	CONCRETO FCK 400 ST 14+/- 2 A 2 C-0 JB	167587	POÇOS	08/29/13	1072	397,2	09/05/13	714,8	999328	JULIO JULIO CONCRETAMA LTDA	1072	43	44402
10/15/17	238	998	433 COATS - ESCOTO	36	ETE PRAIAMA - ESTACAO	1766849	CONCRETO FCK 400 ST 14+/- 2 A 2 C-0 JB	167587	POÇOS	08/29/13	1072	397,2	09/05/13	714,8	999328	JULIO JULIO CONCRETAMA LTDA	1072	43	44401
10/15/17	238	998	433 COATS - ESCOTO	36	ETE PRAIAMA - ESTACAO	1766841	CONCRETO FCK 400 ST 14+/- 2 A 2 C-0 JB	167587	POÇOS	08/29/13	1072	397,2	09/05/13	714,8	999328	JULIO JULIO CONCRETAMA LTDA	1072	43	44400
10/15/17	238	998	433 COATS - ESCOTO	36	ETE PRAIAMA - ESTACAO	1766840	CONCRETO FCK 400 ST 14+/- 2 A 2 C-0 JB	167587	POÇOS	08/27/13	1072	397,2	09/05/13	714,8	999328	JULIO JULIO CONCRETAMA LTDA	1072	43	43980
10/15/17	238	998	433 COATS - ESCOTO	36	ETE PRAIAMA - ESTACAO	1766844	CONCRETO FCK 400 ST 14+/- 2 A 2 C-0 JB	167587	POÇOS	08/16/13	1340	446,8	09/05/13	892,2	999328	JULIO JULIO CONCRETAMA LTDA	1340	43	43399
10/15/17	238	998	433 COATS - ESCOTO	36	ETE PRAIAMA - ESTACAO	1766842	CONCRETO FCK 400 ST 14+/- 2 A 2 C-0 JB	167587	POÇOS	08/16/13	1072	397,2	09/05/13	714,8	999328	JULIO JULIO CONCRETAMA LTDA	1072	43	43321
10/15/17	238	998	433 COATS - ESCOTO	36	ETE PRAIAMA - ESTACAO	1764845	SERVICO DE BOMBEAMENTO DE CONCRETO	167587	POÇOS	08/16/13	5115	1705	09/05/13	3410	999328	JULIO JULIO CONCRETAMA LTDA	5115	43	43239
10/15/17	238	998	433 COATS - ESCOTO	36	ETE PRAIAMA - ESTACAO	1764843	CONCRETO FCK 400 ST 14+/- 2 A 2 C-0 JB	167587	POÇOS	08/16/13	1072	397,2	09/05/13	714,8	999328	JULIO JULIO CONCRETAMA LTDA	1072	43	43045
10/15/17	238	998	433 COATS - ESCOTO	36	ETE PRAIAMA - ESTACAO	1764842	CONCRETO FCK 400 ST 14+/- 2 A 2 C-0 JB	167587	POÇOS	08/16/13	1072	397,2	09/05/13	714,8	999328	JULIO JULIO CONCRETAMA LTDA	1072	43	43044
10/15/17	238	998	433 COATS - ESCOTO	36	ETE PRAIAMA - ESTACAO	1764207	POSTE ALUMI COR PRETA C/ PLACA 1200,2MS	167587	POÇOS	08/16/13	1854,24	617,94	09/05/13	1236,1	54088	COLORADO MAX EQUIPAMENTE E TRAPIRANDO LTDA	1854,24	43	2498
10/15/17	238	998	433 COATS - ESCOTO	36	ETE PRAIAMA - ESTACAO	1764279	JANELA ALUMI ANODIZADO 300X300 COR CP-3	167587	POÇOS	08/16/13	483,57	161,17	09/05/13	322,4	54088	COLORADO MAX EQUIPAMENTE E TRAPIRANDO LTDA	483,57	43	2498
10/15/17	238	998	433 COATS - ESCOTO	36	ETE PRAIAMA - ESTACAO	1764288	POSTA ALUMI ANODIZADO 100X100 2 POLAS	167587	POÇOS	08/16/13	2031,12	677,02	09/05/13	1354	54088	COLORADO MAX EQUIPAMENTE E TRAPIRANDO LTDA	2031,12	43	2498
10/15/17	238	998	433 COATS - ESCOTO	36	ETE PRAIAMA - ESTACAO	1767857	CONCRETO FCK 400 ST 14+/- 2 A 2 C-0 JB	167587	POÇOS	08/08/13	596	178,8	09/05/13	357,2	999328	JULIO JULIO CONCRETAMA LTDA	596	43	41327
10/15/17	238	998	433 COATS - ESCOTO	36	ETE PRAIAMA - ESTACAO	1767870	CONCRETO FCK 400 ST 14+/- 2 A 2 C-0 JB	167587	POÇOS	08/08/13	1072	397,2	09/05/13	714,8	999328	JULIO JULIO CONCRETAMA LTDA	1072	43	43320
10/15/17	238	998	433 COATS - ESCOTO	36	ETE PRAIAMA - ESTACAO	1763480	LUVA JECO BCA ROCA ARP 100 LBS ECH 10	167587	POÇOS	08/08/13	75	25,2	09/05/13	49,8	999327	SANDOPREM COMERCIAL LTDA MR	75	43	34
10/15/17	238	998	433 COATS - ESCOTO	36	ETE PRAIAMA - ESTACAO	1763480	LUVA JECO BCA ROCA ARP 100 LBS ECH 10	167587	POÇOS	08/08/13	1380	463,2	09/05/13	916,8	999327	SANDOPREM COMERCIAL LTDA MR	1380	43	34
10/15/17	238	998	433 COATS - ESCOTO	36	ETE PRAIAMA - ESTACAO	1766858	TUBO PVC COR B 20MM	167587	POÇOS	07/22/13	6298,3	1889,58	09/05/13	4276,72	54048	TIGRE SIA TUBOS E CONEXOES	6298,3	43	1348619
10/15/17	238	998	433 COATS - ESCOTO	36	ETE PRAIAMA - ESTACAO	1765824	SERVICO DE BOMBEAMENTO DE CONCRETO	167587	POÇOS	07/16/13	1897,5	683,67	09/05/13	1213,83	1296,88	999328	JULIO JULIO CONCRETAMA LTDA	1897,5	43	41990
10/15/17	238	998	433 COATS - ESCOTO	36	ETE PRAIAMA - ESTACAO	1768826	CONCRETO FCK 400 ST 14+/- 2 A 2 C-0 JB	167587	POÇOS	07/16/13	1072	336,93	09/05/13	732,07	999328	JULIO JULIO CONCRETAMA LTDA	1072	43	41633
10/15/17	238	998	433 COATS - ESCOTO	36	ETE PRAIAMA - ESTACAO	1768828	CONCRETO FCK 400 ST 14+/- 2 A 2 C-0 JB	167587	POÇOS	07/16/13	1072	336,93	09/05/13	732,07	999328	JULIO JULIO CONCRETAMA LTDA	1072	43	41636
10/15/17	238	998	433 COATS - ESCOTO	36	ETE PRAIAMA - ESTACAO	1768835	CONCRETO FCK 400 ST 14+/- 2 A 2 C-0 JB	167587	POÇOS	07/16/13	1868	936,2	09/05/13	1868,8	999328	JULIO JULIO CONCRETAMA LTDA	1868	43	41633
10/15/17	238	998	433 COATS - ESCOTO	36	ETE PRAIAMA - ESTACAO	1768842	CONCRETO FCK 400 ST 14+/- 2 A 2 C-0 JB	167587	POÇOS	07/16/13	1072	336,93	09/05/13	732,07	999328	JULIO JULIO CONCRETAMA LTDA	1072	43	41790
10/15/17	238	998	433 COATS - ESCOTO	36	ETE PRAIAMA - ESTACAO	1768843	CONCRETO FCK 400 ST 14+/- 2 A 2 C-0 JB	167587	POÇOS	07/16/13	1072	336,93	09/05/13	732,07	999328	JULIO JULIO CONCRETAMA LTDA	1072	43	41791
10/15/17	238	998	433 COATS - ESCOTO	36	ETE PRAIAMA - ESTACAO	1768844	CONCRETO FCK 400 ST 14+/- 2 A 2 C-0 JB	167587	POÇOS	07/16/13	1868	936,2	09/05/13	1868,8	999328	JULIO JULIO CONCRETAMA LTDA	1868	43	41653
10/15/17	238	998	433 COATS - ESCOTO	36	ETE PRAIAMA - ESTACAO	1768879	CONCRETO FCK 400 ST 14+/- 2 A 2 C-0 JB	167587	POÇOS	07/16/13	1868	936,2	09/05/13	1868,8	999328	JULIO JULIO CONCRETAMA LTDA	1868	43	41729
10/15/17	238	998	433 COATS - ESCOTO	36	ETE PRAIAMA - ESTACAO	1768881	CONCRETO FCK 400 ST 14+/- 2 A 2 C-0 JB	167587	POÇOS	07/16/13	1072	336,93	09/05/13	732,07	999328	JULIO JULIO CONCRETAMA LTDA	1072	43	41794
10/15/17	238	998	433 COATS - ESCOTO	36	ETE PRAIAMA - ESTACAO	1768886	CONCRETO FCK 400 ST 14+/- 2 A 2 C-0 JB	167587	POÇOS	07/16/13	1072	336,93	09/05/13	732,07	999328	JULIO JULIO CONCRETAMA LTDA	1072	43	41791
10/15/17	238	998	433 COATS - ESCOTO	36	ETE PRAIAMA - ESTACAO	1768888	CONCRETO FCK 400 ST 14+/- 2 A 2 C-0 JB	167587	POÇOS	07/16/13	1868	936,2	09/05/13	1868,8	999328	JULIO JULIO CONCRETAMA LTDA	1868	43	41791
10/15/17	238	998	433 COATS - ESCOTO	36	ETE PRAIAMA - ESTACAO	1768888	CONCRETO FCK 400 ST 14+/- 2 A 2 C-0 JB	167587	POÇOS	07/16/13	1072	336,93	09/05/13	732,07	999328	JULIO JULIO CONCRETAMA LTDA	1072	43	41793
10/15/17	238	998	433 COATS - ESCOTO	36	ETE PRAIAMA - ESTACAO	1768887	CONCRETO FCK 400 ST 14+/- 2 A 2 C-0 JB	167587	POÇOS	07/16/13	1072	336,93	09/05/13	732,07	999328	JULIO JULIO CONCRETAMA LTDA	1072	43	41794
10/15/17	238	998	433 COATS - ESCOTO	36	ETE PRAIAMA - ESTACAO	1768870	CONCRETO FCK 400 ST 14+/- 2 A 2 C-0 JB	167587	POÇOS	07/16/13	1072	336,93	09/05/13	732,07	999328	JULIO JULIO CONCRETAMA LTDA	1072	43	41797
10/15/17	238	998	433 COATS - ESCOTO	36	ETE PRAIAMA - ESTACAO	1768874	CONCRETO FCK 400 ST 14+/- 2 A 2 C-0 JB	167587	POÇOS	07/16/13	1072	336,93	09/05/13	732,07	999328	JULIO JULIO CONCRETAMA LTDA	1072	43	41716
10/15/17	238	998	433 COATS - ESCOTO	36	ETE PRAIAMA - ESTACAO	1764275	TELHA ONDULADA BRASKOT 3050x1.100B	167587	POÇOS	07/17/13	3954,00	1318,00	09/05/13	2636,00	9440	COSTA LIMA LTDA	3954,00	43	2398
10/15/17	238	998	433 COATS - ESCOTO	36	ETE PRAIAMA - ESTACAO	1764204	BARRA FERRO RITA CASI DIS20M	167587	POÇOS	07/16/13	6448	2147,73	09/05/13	4430,27	999328	STRIGAS ACER LONDRINA SUL	6448	43	2298
10/15/17	238	998	433 COATS - ESCOTO	36	ETE PRAIAMA - ESTACAO	1765834	CONCRETO FCK 400 ST 14+/- 2 A 2 C-0 JB	167587	POÇOS	07/16/13	2164	679,07	09/05/13	1484,93	999328	JULIO JULIO CONCRETAMA LTDA	2164	43	41329
10/15/17	238	998	433 COATS - ESCOTO	36	ETE PRAIAMA - ESTACAO	1765832	CONCRETO FCK 400 ST 14+/- 2 A 2 C-0 JB	167587	POÇOS	07/16/13	2164	679,07	09/05/13	1484,93	999328	JULIO JULIO CONCRETAMA LTDA	2164	43	41327
10/15/17	238	998	433 COATS - ESCOTO	36	ETE PRAIAMA - ESTACAO	1763589	PINTEIS E GARROTES	167587	POÇOS	08/15/13	4173	146,16	10/15/13	271,44	691090	VALMIR ROSA ITU - ME	4173	43	3531	01
10/15/17	238	998	433 COATS - ESCOTO	36	ETE PRAIAMA - ESTACAO	1767876	MPFL PODCAST, CAMBAC	167587	POÇOS	08/15/13	1,12	0	09/05/13	1,12	600771	COMERCIAL DE MADEIRA MATY FI CONSIT LTDA	1,12	43	44999
10/15/17	238	998	433 COATS - ESCOTO	36	ETE PRAIAMA - ESTACAO	1764847	PORCA ISTI 25x 1/4"	167587	POÇOS	08/15/13	10,53	9,41	09/05/13	1,12	798969	BENEFITO IRLI RODRIGUES PIRES EPP	10,53	43	9938
10/15/17	238	998	433 COATS - ESCOTO	36	ETE PRAIAMA - ESTACAO	1764849	DISCO DIAMANTADO 7" MARTA	167587	POÇOS	08/15/13	13,73	12,33	09/05/13	1,4	798969	BENEFITO IRLI RODRIGUES PIRES EPP	13,73	43	9938
10/15/17	238	998	433 COATS - ESCOTO	36	ETE PRAIAMA - ESTACAO	1773832	SERVICO PAINA COMPECIAD DE PEDAS	167587	POÇOS	08/15/13	3150	3844,62	09/05/13	305,38	611648	MECANICA TONO DE ITU LTDA - EPP	3150	43	1418
10/15/17	238	998	433 COATS - ESCOTO	36	ETE PRAIAMA - ESTACAO	1768186	TINTA MONACOR PRO 18L AZUL	167587	POÇOS	07/17/13	175	158,75	09/05/13	16,25	792370	RZ SIMAS ESCACO LTDA ME	175	43	2378
10/15/17	238	998	433 COATS - ESCOTO	36	ETE PRAIAMA - ESTACAO	1767147	TINTA LATEX BRASCO NEVE	167587	POÇOS	06/15/14	541,65	483,75	07/05/14	57,9	792370	RZ SIMAS ESCACO LTDA ME	541,65	44	5481
10/15/17	238	998	433 COATS - ESCOTO	36	ETE PRAIAMA - ESTACAO	1765145	PARAF ALSTIR PANELA FRENDA GLU 5 SX20MM	167587	POÇOS	06/16/14	0,68	0	07/05/14	0,68	798969	BENEFITO IRLI RODRIGUES PIRES EPP	0,68	43	9250
10/15/17	238	998	433 COATS - ESCOTO	36	ETE PRAIAMA - ESTACAO	1765176	POTA SUPA ALICE 3M PAIN FORTE 3M PAIN	167587	POÇOS	06/16/14	36	32,4	07/05/14	3,6	73979	MULTIMA ARTEFATOS DE BORRACHA LTDA	36	44	29862
10/15/17	238	998	433 COATS - ESCOTO	36	ETE PRAIAMA - ESTACAO	1765112	LUZ EMERGENCIA FLUORESCENTE EPR SUMAS	167587	POÇOS	06/16/14	252	135,8	07/05/14	116,2	47399	PADOVANI PADOVANI LTDA	252	44	499892
10/15/17	238	998	433 COATS - ESCOTO	36	ETE PRAIAMA - ESTACAO	1765118	CIMENTICO CP II 32E	167587	POÇOS	06/16/14	5414,4	487,9	07/05/14	5926,3	47399	PADOVANI PADOVANI LTDA	5414,4	43	500033
10/15/17	238	998	433 COATS - ESCOTO	36	ETE PRAIAMA - ESTACAO	1765207	POSTA PARFL CRUM SOMERPOR 1" TSAIPA ML	167587	POÇOS	06/16/14	474	42,5	07/05/14	431,5	47399	PADOVANI PADOVANI LTDA	474	44	494896
10/15/17	238	998	433 COATS - ESCOTO	36	ETE PRAIAMA - ESTACAO	1765061	ACABAMENTO PERDIGA PORTLITT 1-1/2 CR	167587	POÇOS	06/16/14	70	62,9	07/05/14	7,1	47399	PADOVANI PADOVANI LTDA	70	43	494896
10/15/17	238	998	433 COATS - ESCOTO	36	ETE PRAIAMA - ESTACAO	1765209	TORNEIRA CORMAX B MESA PARISE LUBICUS	167587	POÇOS	06/16/14	1911,9	1719,2	07/05/14	192,7	47399	PADOVANI PADOVANI LTDA	1911,9	44	494896
10/15/17	238	998	433 COATS - ESCOTO	36	ETE PRAIAMA - ESTACAO	1764904	TORNEIRA JARDIM AMARELA 12"X15X"	167587	POÇOS	06/26/14	24,8	22,31	08/05/14	2,79	47399	PADOVANI PADOVANI LTDA	24,8	43	499911
10/15/17	238	998	433 COATS - ESCOTO	36	ETE PRAIAMA - ESTACAO	1764090	CIMENTICO CP II 32E	167587	POÇOS	06/26/14	4358,8	394,54	08/05/14	4964,34	47399	PADOVANI PADOVANI LTDA	4358,8	43	499399
10/15/17	238	998	433 COATS - ESCOTO	36	ETE PRAIAMA - ESTACAO	1764097	ERVANA AUTOCAT/BAIXA CAT 5CAT 1/2 1/2SX5	167587	POÇOS	06/26/14	4896	4955,98	09/05/14	540,02	501400	P. J.DI M. MONTEIRO ME	4896	43	150
10/15/17	238	998	433 COATS - ESCOTO	36	ETE PRAIAMA - ESTACAO	1764030	PISO ARTEC 37M2 POPULAR 20X30 CLASS B	167587	POÇOS	06/27/14	63	56,18	09/05/14	6,82	47399	PADOVANI PADOVANI LTDA	63	43	497545
10/15/17	238	998	433 COATS - ESCOTO	36	ETE PRAIAMA - ESTACAO	1768055	CIMENTICO CP II 32E	167587	POÇOS	06/27/14	2712	241,63	09/05/14	30,37	47399	PADOVANI PADOVANI LTDA	2712	43	497545
10/15/17	238	998	433 COATS - ESCOTO	36	ETE PRAIAMA - ESTACAO	1768038	MARTINHO EMARIDOR/ MONTEZINHO	167587	POÇOS	06/27/14	39550,84	38890,18	09/05/14	1659,66	900442	TIRO IRD SOLUCOES LTDA	39550,84	43	257
10/15/17	238	998	433 COATS - ESCOTO	36	ETE PRAIAMA - ESTACAO	1764041	CIMENTICO CP II 32E	167587	POÇOS	06/27/14	5414,4	486,26	09/05/14	5928,66	47399	PADOVANI PADOVANI LTDA	5414,4	43	499803
10/15/17	238	998	433 COATS - ESCOTO	36	ETE PRAIAMA - ESTACAO	1768014	CONCRETO FCK 400 ST 14+/- 2	167587	POÇOS	06/27/14	505	423,61	09/05/14	181,39	999328	JULIO JULIO CONCRETAMA LTDA	505	43	54800
10/15/17	238	998	433 COATS - ESCOTO	36	ETE PRAIAMA - ESTACAO	1767648	CABO COBRE 95S IPR 0K35 KV 35 MAO 1050	167587	POÇOS	06/30/14	29900	26240,62	09/05/14	3259,38	911895	SUTI AUTOMACAO INDUSTRIAL LTDA - EPP	29900	43	54
10/15/17	238	998	433 COATS - ESCOTO	36	ETE PRAIAMA - ESTACAO	1767961	PARAF PIA BACA 1 1/2x1/2x1/PB 10	167587	POÇOS	06/30/14	0,61	47,71	09/05/14	0,48	47399	PADOVANI PADOVANI LTDA	0,61	44	499400
10/15/17	238	998	433 COATS - ESCOTO	36	ETE PRAIAMA - ESTACAO	1768041	ARRUELA BORRACHA PARTEAZAO TB.PAL	167587	POÇOS	06/16/14	4,1	1,93	09/16/14	2,17	798969	BENEFITO IRLI RODRIGUES PIRES EPP	4,1	44	9918	1
10/15/17	238	998	433 COATS - ESCOTO	36	ETE PRAIAMA - ESTACAO	1768043	SARTIS BORRACHA 60MM	167587	POÇOS	06/16/14	30,99	14,67	09/16/14	16,32	798969	BENEFITO IRLI RODRIGUES PIRES EPP	30,99	44	9918	1
10/15/17	238	998	433 COATS - ESCOTO	36	ETE PRAIAMA - ESTACAO	1768045	CUVELAGO CH.PRTE TUBA PERICOMPATO	167587	POÇOS	06/16/14	4,65	4,03	09/16/14	0,62	798969	BENEFITO IRLI RODRIGUES PIRES EPP	4,65	44	9918	1
10/15/17	238	998	433 COATS - ESCOTO	36	ETE PRAIAMA - ESTACAO	3008613	GRALITE PATCHING WICKED CONCRETO	167587	POÇOS	09/14/14	285	252	01/05/14	33	47399	PADOVANI PADOVANI LTDA	285	43	443561
10/15/17	238	998	433 COATS - ESCOTO	36	ETE PRAIAMA - ESTACAO	3008726	SERRA MANUAL FURI 300	167587	POÇOS	09/14/14	21	18,69	01/05/14	2,31	798969	BENEFITO IRLI RODRIGUES PIRES EPP	21	43	7588
10/15/17	238	998	433 COATS - ESCOTO	36	ETE PRAIAMA - ESTACAO	3008758	REBITE POP 3,2X10/5 SSD	167587	POÇOS	09/14/14	3,35	3	01/05/14	0,35	798969	BENEFITO IRLI RODRIGUES PIRES EPP	3,35	43	7588
10/15/17	238	998	433 COATS - ESCOTO	36	ETE PRAIAMA - ESTACAO	3008578	CONCRETO FCK 400 ST 14+/- 1	167587	POÇOS	09/16/14	1320	1049,55	01/05/14	270,45	999328	JULIO JULIO CONCRETAMA LTDA	1320	43	51258
10/15/17	238	998	433 COATS - ESCOTO	1	108 GD - VILA ROCA	1366199	2.1999-00 - 1 POCOS - 108 GD - VILA ROCA	167587	POÇOS	09/26/14	0	0	10/26/14	0			0	43	0
10/15/17	238	998	433 COATS - ESCOTO	10	000 GB - CIDADE NOVA	1361671	2.1999-00 - 1 POCOS - 000 GB - CIDADE NOVA	167587	POÇOS	09/26/14	0	0	10/26/14	0			0	43	0
10/15/17	238	998	433 COATS - ESCOTO	7	000 GB - SANTO ANTONIO	1362103	2.1999-00 - 1 POCOS - 000 GB - SANTO ANTONIO	167587	POÇOS	09/26/14	0	0	10/26/14	0			0	43	0
10/15/17	238	1	380 PRODUCAO - ADUAS	1	374-1 - RANCHO DINAMIE	1364003	2.1999-00 - 1 POCOS - 374-1 - RANCHO DINAMIE	167587	POÇOS	09/26/14	0	0	10/26/14	0			0	43	0
10/15/17	238	1	380 ESTRUTURA CIME	91	MANUTENCAO DOS SISTEMAS (EDITOR) - ADUAS	1364001	2.1999-00 - 1 POCOS - MANUTENCAO DOS SISTEMAS (EDITOR) - ADUAS	167587	POÇOS	09/26/14	0	0	10/26/14	0			0	43	0
10/15/17	238	1	380 ESTRUTURA CIME	92	ATENDIMENTO PERSONALIZADO C/ CALL CENTER	1364003	2.1999-00 - 1 POCOS - ATENDIMENTO PERSONALIZADO C/ CALL CENTER	167587	POÇOS	09/26/14	0	0	10/26/14	0			0	43	0
10/15/17	238	1	380 ESTRUTURA CIME	89	CONTROLADORES VOLANTES - ADUAS ETU	1364003	2.1999-00 - 1 POCOS - CONTROLADORES VOLANTES - ADUAS ETU	167587	POÇOS	09/26/14	0	0	10/26/14	0			0	43	0
10/15/17	238	1	380 ESTRUTURA CIME	87	CONTROLE DE QUALIDADE DE ADUAS E REDITO	1363997	2.1999-00 - 1 POCOS - CONTROLE DE QUALIDADE DE ADUAS E REDITO	167587	POÇOS	09/26/14	0	0	10/26/14	0			0	43	0
10/15/17	238	1	380 ESTRUTURA CIME	86	COORDENADORA DE ETAD - ADUAS ETU	1363996	2.1999-00 - 1 POCOS - COORDENADORA DE ETAD - ADUAS ETU	167587	POÇOS	09/26/14	0	0	10/26/14	0			0	43	0
10/15/17	238	1	384 CONTROLADORES VOLANTES	1	OPERACAO REVIDO	1363993	2.1999-00 - 1 POCOS - OPERACAO REVIDO	167587	POÇOS	09/26/14	0	0	10/26/14	0			0	43	0
10/15/17	238	1	384 P-5 - SAO SEBASTIAO DO PARAISO	1	P-5 - SAO SEBASTIAO DO PARAISO	1363977	2.1999-00 - 1 POCOS - P-5 - SAO SEBASTIAO DO PARAISO	167587	POÇOS	09/26/14	0	0	10/26/14	0			0	43	0
10/15/17	238	1	384 P-1 - ADUATIA	1	P-1 - ADUATIA	1363953	2.1999-00 - 1 POCOS - P-1 - ADUATIA	167587	POÇOS	09/26/14	0	0	10/26/14	0			0	43	0
10/15/17	238	1	213 SERVICIOS DE APOIO	9	OBRAS E MELHORIAS DE CONTRUCAO CIVIL	1363914	CONTATOR WEG CWM 12 10 220V	167587	POÇOS	07/15/14	75,08	62,61	08/05/14	7,25	798962	SUPERPONQUE IS ELTRICIDADE LTDA EPP	75,08	43	12183
10/15/17	238	1	213 SERVICIOS DE APOIO	9	OBRAS E MELHORIAS DE CONTRUCAO CIVIL	1363909	EXCAVATOR STOS CURVA 5 MP GA	167587	POÇOS	07/15/14	2487	2.734	08/05/14	2,25	798962	SUPERPONQUE IS ELTRICIDADE LTDA EPP	2487	43	12183
10/15/17	238	1	213 SERVICIOS DE APOIO	9	OBRAS E MELHORIAS DE CONTRUCAO CIVIL	1363911	TRAVA PARA CONTATOR 1247	167587	POÇOS	07/15/14	2,04	0	08/05/14	2,04	798962	SUPERPONQUE IS ELTRICIDADE LTDA EPP	2,04	43	12183
10/15/17	238	1	213 SERVICIOS DE APOIO	9	OBRAS E MELHORIAS DE CONTRUCAO CIVIL	1363913	COMUTADOR CAMBIA 1 POSIÇÕES PARA 3 NA	167587	POÇOS	07/15/14	16,75	15,21	08/05/14	1,54	798962	SUPERPONQUE IS ELTRICIDADE LTDA EPP	16,75	43	12183
10/15/17	238	1	213 SERVICIOS DE APOIO	9	OBRAS E MELHORIAS DE CONTRUCAO CIVIL	3757990	CONTATOR CWM12	167587	POÇOS	08/27/14	286,24	256,24	07/05/14	30	798962	SUPERPONQUE IS ELTRICIDADE LTDA EPP	286,24	43	12322
10/15/17	238	1	213 SERVICIOS DE APOIO	9	OBRAS E MELHORIAS DE CONTRUCAO CIVIL	3763914	SERRA STARRETT COPO 25MM	167587	POÇOS	09/16/14	31,4	27,21	09/05/14	3,19	798962	SUPERPONQUE IS ELTRICIDADE LTDA EPP	31,4	43	12183
10/15/17	238	1	213 SERVICIOS DE APOIO	9	OBRAS E MELHORIAS DE CONTRUCAO CIVIL	3763916	CABO FLEXIVEL 35 MM	167587	POÇOS	07/15/14	141,29	126,79	08/05/14	14,5	798962	SUPERPONQUE IS ELTRICIDADE LTDA EPP	141,29	43	12183
10/15/17	238	1	213 SERVICIOS DE APOIO	9	OBRAS E MELHORIAS DE CONTRUCAO CIVIL	3757599	LAMPADA VAPOR METALICO HPIM1 400W	167587	POÇOS	08/27/14	199,3	199,3	07/05/14	38	798962	SUPERPONQUE IS ELTRICIDADE LTDA EPP	199,3	43	12322
10/15/17	238	1	213 SERVICIOS DE APOIO	9	OBRAS E MELHORIAS DE CONTRUCAO CIVIL	3757896	TERMINAL PINO PAR IMPRENSO	167587	POÇOS	09/16/14	8,7	7,8	07/05/14	0,9	798962	SUPERPONQUE IS ELTRICIDADE LTDA EPP	8,7	43	12323
10/15/17	238	1	213 SERVICIOS DE APOIO	9	OBRAS E MELHORIAS DE CONTRUCAO CIVIL	3759002	SERVICO DE CONCRETAGEM	167587	POÇOS	09/26/14	4555	4035,1	07/05/14	519,9	47399	PADOVANI PADOVANI LTDA	4555	43	2777
10/15/17	238	1	213 SERVICIOS DE APOIO	9	OBRAS E MELHORIAS DE CONTRUCAO CIVIL	3759004	SERVICO DE CONCRETAGEM	167587	POÇOS	09/26/14	1680	1500	07/05/14	180	811812	SNIP TERRAP S PAVIMENTO PORTO ITU LTDA	1680	43	2734
10/15/17	238	1	213 SERVICIOS DE APOIO	9	OBRAS E MELHORIAS DE CONTRUCAO CIVIL	3759002	PITA ESLUANT 26MM X 20M PRETA	167587	POÇOS	09/16/14	20,16	18,00	07/05/14	2,1	47399	PADOVANI PADOVANI LTDA	20,16	43	495423
10/15/17	238	1	121 DIRETORIA EXECUTIVA	17	PRESIDENCIA	1438775	CABO FLEXIVEL 16MM	167587	POÇOS	09/26/14	95	8,1	08/05/14	86,9	798962	SUPERPONQUE IS ELTRICIDADE LTDA EPP	95	43	4140
10/15/17	238	1	121 DIRETORIA EXECUTIVA	17	PRESIDENCIA	1443599	ABRAÇ

10/05/07	258	999	432 DISTRIBUIÇÃO - ADUA	73 RIDES	1764638	TUBO PVC ESPOPO 20 30MM	167570 CAPTAÇÃO DE ÁGUA	07/04/03	6913.34	2370.74	08/05/03	4542.6	6913.34	60
10/05/07	258	999	432 DISTRIBUIÇÃO - ADUA	73 RIDES	1764642	TUBO PVC PBA 100MM	167570 CAPTAÇÃO DE ÁGUA	07/04/03	4951.76	1680.76	08/05/03	3271.06	4951.76	60
10/05/07	258	999	432 DISTRIBUIÇÃO - ADUA	73 RIDES	1768890	JUNTA ESBALIZ 200 MM	167570 CAPTAÇÃO DE ÁGUA	07/05/03	160.61	50.73	08/05/03	109.88	160.61	60
10/05/07	258	999	432 DISTRIBUIÇÃO - ADUA	73 RIDES	1764552	TAMPAO FF T BI-ATPCG ADO	167570 CAPTAÇÃO DE ÁGUA	07/06/03	931.54	159.78	08/05/03	542.76	931.54	60
10/05/07	258	999	432 DISTRIBUIÇÃO - ADUA	73 RIDES	1765323	KIT CAVALETE PVC 3/4	167570 CAPTAÇÃO DE ÁGUA	08/06/03	77.06	23.41	07/06/03	54.19	77.06	60
10/05/07	258	999	432 DISTRIBUIÇÃO - ADUA	73 RIDES	1773648	LUVA DE CORRER ESGOTO PVC CORD 100MM	167570 CAPTAÇÃO DE ÁGUA	09/05/03	18.59	5.26	08/05/03	13.33	18.59	60
10/05/07	258	999	432 DISTRIBUIÇÃO - ADUA	73 RIDES	1774888	TUBO PVC PBA 50MM	167570 CAPTAÇÃO DE ÁGUA	09/06/03	50.67	14.69	08/05/03	36.13	50.67	60
10/05/07	258	999	432 DISTRIBUIÇÃO - ADUA	73 RIDES	1774877	ADESIVO PLASTICO PVC 175G	167570 CAPTAÇÃO DE ÁGUA	09/06/03	5.17	1.3	08/05/03	3.87	5.17	60
10/05/07	258	999	432 DISTRIBUIÇÃO - ADUA	73 RIDES	1774870	UNIAO ASSIN TO CONCO FERRO L	167570 CAPTAÇÃO DE ÁGUA	09/06/03	19.1	4.35	08/05/03	14.75	19.1	60
10/05/07	258	999	432 DISTRIBUIÇÃO - ADUA	73 RIDES	1771892	LUVA PVC BRANCO 110 RR	167570 CAPTAÇÃO DE ÁGUA	09/06/03	6.13	1.85	08/05/03	4.3	6.13	60
10/05/07	258	999	432 DISTRIBUIÇÃO - ADUA	73 RIDES	1773518	TE PVC PBA 50MM	167570 CAPTAÇÃO DE ÁGUA	09/06/03	10.09	2.88	08/05/03	7.21	10.09	60
10/05/07	258	999	432 DISTRIBUIÇÃO - ADUA	73 RIDES	1773708	TUBETE PVC CURTO 3/4	167570 CAPTAÇÃO DE ÁGUA	09/06/03	13.87	3.63	08/05/03	9.24	13.87	60
10/05/07	258	999	432 DISTRIBUIÇÃO - ADUA	73 RIDES	1773710	ADAPTADOR P F NIL 100MM	167570 CAPTAÇÃO DE ÁGUA	09/06/03	16.5	4.18	08/05/03	12.32	16.5	60
10/05/07	258	999	432 DISTRIBUIÇÃO - ADUA	73 RIDES	1773262	ADAPTADOR PBA P ESOG 50MM	167570 CAPTAÇÃO DE ÁGUA	09/06/03	50	13.48	08/05/03	36.52	50	60
10/05/07	258	999	432 DISTRIBUIÇÃO - ADUA	73 RIDES	1773400	ADAPTADOR BOLSA BR EN 200MM	167570 CAPTAÇÃO DE ÁGUA	09/06/03	488	114.8	08/05/03	342.2	488	60
10/05/07	258	999	432 DISTRIBUIÇÃO - ADUA	73 RIDES	1773495	TUBO PP COM FLANGE 1 LLERM 150 BRMM	167570 CAPTAÇÃO DE ÁGUA	09/06/03	576	155.6	08/05/03	420.4	576	60
10/05/07	258	999	432 DISTRIBUIÇÃO - ADUA	73 RIDES	1778807	CURVA 90° COM FLANGE EN 300MM PP	167570 CAPTAÇÃO DE ÁGUA	09/06/03	2900	400	08/05/03	1500	2900	60
10/05/07	258	999	432 DISTRIBUIÇÃO - ADUA	73 RIDES	1778804	ESTRANGULADOR PP C/FF DN400MM PN10	167570 CAPTAÇÃO DE ÁGUA	09/06/03	3636.4	1012.4	08/05/03	2226.18	3636.4	60
10/05/07	258	999	432 DISTRIBUIÇÃO - ADUA	73 RIDES	1778893	ESTRANGULADOR PP 6 F 300MM	167570 CAPTAÇÃO DE ÁGUA	09/06/03	352	40.69	08/05/03	111.32	192	60
10/05/07	258	999	432 DISTRIBUIÇÃO - ADUA	73 RIDES	1778894	CURVA BOLSA EN 200MM 22 1/2 PP	167570 CAPTAÇÃO DE ÁGUA	09/06/03	3900	955.68	08/05/03	2944.32	3900	60
10/05/07	258	999	432 DISTRIBUIÇÃO - ADUA	73 RIDES	1778901	REDUCAO EN TRANSITIONA PVC PBA	167570 CAPTAÇÃO DE ÁGUA	09/06/03	8.24	2.08	08/05/03	6.16	8.24	60
10/05/07	258	999	432 DISTRIBUIÇÃO - ADUA	73 RIDES	1778098	LUVA DE CORRER PVC PBA 150 MM	167570 CAPTAÇÃO DE ÁGUA	09/06/03	69.66	18.48	08/05/03	51.2	69.66	60
10/05/07	258	999	432 DISTRIBUIÇÃO - ADUA	73 RIDES	1778897	COLAR DE TOMADA PVC RBMM 3/4	167570 CAPTAÇÃO DE ÁGUA	09/06/03	43.56	11.22	08/05/03	32.34	43.56	60
10/05/07	258	999	432 DISTRIBUIÇÃO - ADUA	73 RIDES	1778898	TUBO PONTA BOLSA DN400MM x 12.000MM	167570 CAPTAÇÃO DE ÁGUA	09/06/03	950	140.62	08/05/03	435.48	950	60
10/05/07	258	999	432 DISTRIBUIÇÃO - ADUA	73 RIDES	1777546	LUVA DE CORRER PVC PBA 50MM	167570 CAPTAÇÃO DE ÁGUA	09/06/03	11.63	3.08	08/05/03	8.55	11.63	60
10/05/07	258	999	432 DISTRIBUIÇÃO - ADUA	73 RIDES	1778958	LUVA DN 400 PRPV	167570 CAPTAÇÃO DE ÁGUA	11/12/02	16575.03	3038.78	12/05/02	13536.25	16575.03	60
10/05/07	258	999	432 DISTRIBUIÇÃO - ADUA	73 RIDES	1781179	TUBO PVC PEAD DJ4	167570 CAPTAÇÃO DE ÁGUA	11/07/02	199.54	39.8	12/05/02	159.74	199.54	60
10/05/07	258	999	432 DISTRIBUIÇÃO - ADUA	73 RIDES	1778407	VASSOURA SOLIDA	167570 CAPTAÇÃO DE ÁGUA	11/05/02	30.44	2.11	12/05/02	8.33	30.44	60
10/05/07	258	999	432 DISTRIBUIÇÃO - ADUA	73 RIDES	1768400	TUBO CLASSRICO DN 400 x 600 MM PRPV	167570 CAPTAÇÃO DE ÁGUA	10/05/02	12750	2017	12/05/02	10988	12750	60
10/05/07	258	999	432 DISTRIBUIÇÃO - ADUA	73 RIDES	1737590	VÁLVA ROSCA	167570 CAPTAÇÃO DE ÁGUA	10/06/02	2.79	0.26	12/05/02	2.5	2.79	60
10/05/07	258	999	432 DISTRIBUIÇÃO - ADUA	73 RIDES	1737752	JUNTA ESBALIZ 200 MM	167570 CAPTAÇÃO DE ÁGUA	10/06/02	166.36	27.88	12/05/02	138.5	166.36	60
10/05/07	258	999	432 DISTRIBUIÇÃO - ADUA	73 RIDES	1737549	VASSOURA SOLIDA	167570 CAPTAÇÃO DE ÁGUA	10/06/02	10.44	1.94	12/05/02	8.5	10.44	60
10/05/07	258	999	432 DISTRIBUIÇÃO - ADUA	73 RIDES	1738808	LUVA PVC BRANCO 110 RR	167570 CAPTAÇÃO DE ÁGUA	09/06/02	5.44	0	12/05/02	5.44	5.44	60
10/05/07	258	999	432 DISTRIBUIÇÃO - ADUA	73 RIDES	1738804	NIPLE DUPLO PVC ROSCEAVEL 3/4 - 7 FIOS	167570 CAPTAÇÃO DE ÁGUA	09/06/02	0.2	0	12/05/02	0.2	0.2	60
10/05/07	258	999	432 DISTRIBUIÇÃO - ADUA	73 RIDES	1739241	VASSOURA SOLIDA	167570 CAPTAÇÃO DE ÁGUA	09/06/02	54.76	8.36	12/05/02	46.41	54.76	60
10/05/07	258	999	432 DISTRIBUIÇÃO - ADUA	73 RIDES	1739222	CONEXÃO "Y" DN 400 X 400 PPPP Y/FFF	167570 CAPTAÇÃO DE ÁGUA	09/06/02	2880	390.07	12/05/02	1489.93	2500	60
10/05/07	258	999	432 DISTRIBUIÇÃO - ADUA	73 RIDES	1739108	CURVA PBA PVC PB 90° 50 MM	167570 CAPTAÇÃO DE ÁGUA	09/06/02	7.84	1.21	12/05/02	6.63	7.84	60
10/05/07	258	999	432 DISTRIBUIÇÃO - ADUA	73 RIDES	1738018	REGISTRO PVC P N 40 BR C 24 20MM	167570 CAPTAÇÃO DE ÁGUA	09/06/02	361.43	57.07	12/05/02	304.36	361.43	60
10/05/07	258	999	432 DISTRIBUIÇÃO - ADUA	73 RIDES	1738023	LUVA DE CORRER ESPOPO 100MM	167570 CAPTAÇÃO DE ÁGUA	09/06/02	89.5	12.57	12/05/02	76.93	89.5	60
10/05/07	258	999	432 DISTRIBUIÇÃO - ADUA	73 RIDES	1739903	TUBO PVC PBA 100MM	167570 CAPTAÇÃO DE ÁGUA	09/06/02	230.77	33.17	12/05/02	197.6	230.77	60
10/05/07	258	999	432 DISTRIBUIÇÃO - ADUA	73 RIDES	1739766	TUBO CLASSRICO DN 400 x 600 MM PRPV	167570 CAPTAÇÃO DE ÁGUA	09/07/02	16955	2867.95	13/05/02	14086.05	16955	60
10/05/07	258	999	432 DISTRIBUIÇÃO - ADUA	73 RIDES	1764588	TUBO PVC ESPOPO 20 30MM	167570 CAPTAÇÃO DE ÁGUA	08/06/02	5081.01	674.85	09/05/02	4406.2	5081.01	60
10/05/07	258	999	432 DISTRIBUIÇÃO - ADUA	73 RIDES	1723417	CURVA PVC PBA 20 BOLSA 45° 50MM	167570 CAPTAÇÃO DE ÁGUA	08/04/02	27.72	3.8	09/05/02	23.92	27.72	60
10/05/07	258	999	432 DISTRIBUIÇÃO - ADUA	73 RIDES	1723417	LUVA DE CORRER ESPOPO 100MM	167570 CAPTAÇÃO DE ÁGUA	07/06/02	47.16	5.29	09/05/02	41.87	47.16	60
10/05/07	258	999	432 DISTRIBUIÇÃO - ADUA	73 RIDES	1723181	REGISTRO MANOBRA PPVPC BB DN 200MM	167570 CAPTAÇÃO DE ÁGUA	07/07/02	815.29	9.62	09/05/02	73.67	83.29	60
10/05/07	258	999	432 DISTRIBUIÇÃO - ADUA	73 RIDES	1723140	LUVA DE CORRER PP 20 25MM	167570 CAPTAÇÃO DE ÁGUA	07/04/02	60	7	09/05/02	53	60	60
10/05/07	258	999	432 DISTRIBUIÇÃO - ADUA	73 RIDES	1723147	REDUCAO PP FL 75 100 100MM/40MM	167570 CAPTAÇÃO DE ÁGUA	07/04/02	4950	525	09/05/02	3975	4950	60
10/05/07	258	999	432 DISTRIBUIÇÃO - ADUA	73 RIDES	1723142	NIPLE BRONZE RED 3/4	167570 CAPTAÇÃO DE ÁGUA	07/04/02	5.1	0	07/04/02	5.1	5.1	60
10/05/07	258	999	432 DISTRIBUIÇÃO - ADUA	73 RIDES	1723141	CURVA PP PN10 PP 90S 90° 100MM	167570 CAPTAÇÃO DE ÁGUA	07/04/02	375	43.75	09/05/02	331.25	375	60
10/05/07	258	999	432 DISTRIBUIÇÃO - ADUA	73 RIDES	1739793	CURVA PBA PVC PB 90° 50 MM	167570 CAPTAÇÃO DE ÁGUA	07/06/02	7.84	0.85	09/05/02	6.99	7.84	60
10/05/07	258	999	432 DISTRIBUIÇÃO - ADUA	73 RIDES	1739896	LUVA DE CORRER PVC PBA 110MM	167570 CAPTAÇÃO DE ÁGUA	07/06/02	12.89	1.58	09/05/02	11.31	12.89	60
10/05/07	258	999	432 DISTRIBUIÇÃO - ADUA	73 RIDES	1739799	JUNTA ESBALIZ 150 MM	167570 CAPTAÇÃO DE ÁGUA	07/05/02	135.11	15.64	09/05/02	119.47	135.11	60
10/05/07	258	999	432 DISTRIBUIÇÃO - ADUA	73 RIDES	1739110	CURVA P FPPP CORPOPO 20 SB DN400MM PN10	167570 CAPTAÇÃO DE ÁGUA	07/07/02	828	96.8	09/05/02	731.2	828	60
10/05/07	258	999	432 DISTRIBUIÇÃO - ADUA	73 RIDES	1739077	CURVA 22° PPPV CORPOPO 20 SB DN400MM PN10	167570 CAPTAÇÃO DE ÁGUA	07/07/02	1890	193.2	09/05/02	1696.8	1890	60
10/05/07	258	999	432 DISTRIBUIÇÃO - ADUA	73 RIDES	1739079	CURVA 22° PPPV CORPOPO 20 SB DN400MM PN10	167570 CAPTAÇÃO DE ÁGUA	07/07/02	828	96.8	09/05/02	731.2	828	60
10/05/07	258	999	432 DISTRIBUIÇÃO - ADUA	73 RIDES	1739262	CURVA 11° PPPV CORPOPO 20 SB DN400MM PN10	167570 CAPTAÇÃO DE ÁGUA	07/07/02	2484	289.8	09/05/02	2194.2	2484	60
10/05/07	258	999	432 DISTRIBUIÇÃO - ADUA	73 RIDES	1167663	KIT MONTAGEM DN300MM	167570 CAPTAÇÃO DE ÁGUA	09/06/01	1120	161.18	10/06/01	958.82	1120	60
10/05/07	258	999	432 DISTRIBUIÇÃO - ADUA	73 RIDES	1167699	LUVA JUNTA MECANICA JUN 400 MM	167570 CAPTAÇÃO DE ÁGUA	09/06/01	3900.88	900	10/06/01	3000.88	3900.88	60
10/05/07	258	999	432 DISTRIBUIÇÃO - ADUA	73 RIDES	1739354	TUBO CLASSRICO DN 400 x 600 MM PRPV	167570 CAPTAÇÃO DE ÁGUA	07/07/02	3936	446.7	09/05/02	3489.3	3936	60
10/05/07	258	999	432 DISTRIBUIÇÃO - ADUA	73 RIDES	1698669	ABRAÇADEIRA REPARACAO MICROS 300MM	167570 CAPTAÇÃO DE ÁGUA	07/12/02	297.68	36.8	09/05/02	262.88	297.68	60
10/05/07	258	999	432 DISTRIBUIÇÃO - ADUA	73 RIDES	1167674	CURVA PP FLANGEADA 300° 90° 300MM	167570 CAPTAÇÃO DE ÁGUA	09/06/01	1125	240.5	10/06/01	884.5	1125	60
10/05/07	258	999	432 DISTRIBUIÇÃO - ADUA	58 ELIVATÓRIA PRESSURIZADOR VILA MARTINS (MAIOR VAZÃO)	1419542	REGISTRO MANOBRA PPVPC BB DN 200MM	167570 CAPTAÇÃO DE ÁGUA	06/06/02	144.12	14.52	07/05/02	129.6	144.12	60
10/05/07	258	999	432 DISTRIBUIÇÃO - ADUA	58 ELIVATÓRIA PRESSURIZADOR VILA MARTINS (MAIOR VAZÃO)	1419543	CURVA PBA PVC PB 90° 50 MM	167570 CAPTAÇÃO DE ÁGUA	06/06/02	7.84	0.82	07/05/02	7.02	7.84	60
10/05/07	258	999	432 DISTRIBUIÇÃO - ADUA	58 ELIVATÓRIA PRESSURIZADOR VILA MARTINS (MAIOR VAZÃO)	1419862	REGISTRO MANOBRA PPVPC BB DN 200MM	167570 CAPTAÇÃO DE ÁGUA	06/07/02	288.24	29.04	07/05/02	259.2	288.24	60
10/05/07	258	999	432 DISTRIBUIÇÃO - ADUA	58 ELIVATÓRIA PRESSURIZADOR VILA MARTINS (MAIOR VAZÃO)	1419520	TAMPAO FF T BR-ATPCG ADO	167570 CAPTAÇÃO DE ÁGUA	06/06/02	104	10.08	07/05/02	93.92	104	60
10/05/07	258	999	432 DISTRIBUIÇÃO - ADUA	57 ELIVATÓRIA PRESSURIZADOR GELO LUZ	1180126	2.1999/00 - 12 CAP ADUA - ELIVATÓRIA PRESSURIZADOR GELO LUZ	167570 CAPTAÇÃO DE ÁGUA	06/06/01	0	0	10/06/01	0	0	60
10/05/07	258	999	432 DISTRIBUIÇÃO - ADUA	62 REDIN SISTEMA DE POÇOS BRAGAS - VILLAGOS DITSULA	1704100	ABRAÇADEIRA REPARACAO MICROS 200MM	167570 CAPTAÇÃO DE ÁGUA	06/06/02	314.2	43.4	09/05/02	280.8	324.2	60
10/05/07	258	999	432 DISTRIBUIÇÃO - ADUA	62 REDIN SISTEMA DE POÇOS BRAGAS - VILLAGOS DITSULA	1705541	CURVA PP 22.5B 90° 200MM	167570 CAPTAÇÃO DE ÁGUA	07/06/02	450	53.18	09/05/02	396.82	450	60
10/05/07	258	999	432 DISTRIBUIÇÃO - ADUA	45 REDIN SISTEMA DE POÇOS - CPP	1585954	2.1999/00 - 12 CAP ADUA - REDIN SISTEMA DE POÇOS - CPP	167570 CAPTAÇÃO DE ÁGUA	06/06/01	0	0	10/06/01	0	0	60
10/05/07	258	999	432 DISTRIBUIÇÃO - ADUA	41 REDIN ENTERRADO ETA 1 - 3.000 M³	1160930	2.1999/00 - 12 CAP ADUA - REDIN ENTERRADO ETA 1 - 3.000 M³	167570 CAPTAÇÃO DE ÁGUA	06/06/01	0	0	10/06/01	0	0	60
10/05/07	258	999	432 DISTRIBUIÇÃO - ADUA	40 REDIN ENTERRADO ETA 1 - 2.000 M³	1160924	2.1999/00 - 12 CAP ADUA - REDIN ENTERRADO ETA 1 - 2.000 M³	167570 CAPTAÇÃO DE ÁGUA	06/06/01	0	0	10/06/01	0	0	60
10/05/07	258	999	432 DISTRIBUIÇÃO - ADUA	38 REDIN ENTERRADO CITY CASTELO - 180 M³	1168012	2.1999/00 - 12 CAP ADUA - REDIN ENTERRADO CITY CASTELO - 180 M³	167570 CAPTAÇÃO DE ÁGUA	06/06/01	0	0	10/06/01	0	0	60
10/05/07	258	999	432 DISTRIBUIÇÃO - ADUA	36 REDIN ENTERRADO MARIO PRUDENCIO - 100 M³	1140890	CURVA PBA PVC PB 90° 110 MM	167570 CAPTAÇÃO DE ÁGUA	06/05/02	39	5.08	07/05/02	35.92	39	60
10/05/07	258	999	432 DISTRIBUIÇÃO - ADUA	25 REDIN APOIADO VILA RICA CONCR - 2.000 M³	1164802	2.1999/00 - 12 CAP ADUA - REDIN APOIADO VILA RICA CONCR - 2.000 M³	167570 CAPTAÇÃO DE ÁGUA	06/06/01	0	0	10/06/01	0	0	60
10/05/07	258	999	432 DISTRIBUIÇÃO - ADUA	23 REDIN APOIADO VILA RICA CONCR - 2.000 M³	1415077	CURVA DUV.MASSOLA 3/4 X 90°	167570 CAPTAÇÃO DE ÁGUA	05/05/02	7.85	0.44	06/05/02	7.41	7.85	60
10/05/07	258	999	432 DISTRIBUIÇÃO - ADUA	18 REDIN APOIADO BITS QUEIMADA - 100 M³	1164802	2.1999/00 - 12 CAP ADUA - REDIN APOIADO BITS QUEIMADA - 100 M³	167570 CAPTAÇÃO DE ÁGUA	06/06/01	0	0	10/06/01	0	0	60
10/05/07	258	999	432 DISTRIBUIÇÃO - ADUA	17 REDIN APOIADO SÃO CAMILO - 1.000 M³	1164802	2.1999/00 - 12 CAP ADUA - REDIN APOIADO SÃO CAMILO - 1.000 M³	167570 CAPTAÇÃO DE ÁGUA	06/06/01	0	0	10/06/01	0	0	60
10/05/07	258	999	432 DISTRIBUIÇÃO - ADUA	16 REDIN APOIADO RESIDENCIAL POTIGUARA - 1.000 M³	1164802	2.1999/00 - 12 CAP ADUA - REDIN APOIADO RESIDENCIAL POTIGUARA - 1.000 M³	167570 CAPTAÇÃO DE ÁGUA	06/06/01	0	0	10/06/01	0	0	60
10/05/07	258	999	432 DISTRIBUIÇÃO - ADUA	16 REDIN APOIADO RESIDENCIAL POTIGUARA - 1.000 M³	1780160	SERVICOS DE BORRACHARIA	167570 CAPTAÇÃO DE ÁGUA	06/07/03	5280	1763.2	09/05/03	3516.8	011688 MECANICA TONO DO ITU LTDA - CPP	5280	60 1331
10/05/07	258	999	432 DISTRIBUIÇÃO - ADUA	15 REDIN APOIADO PORTAL JOTTA - 100 M³	1428816	VÁLVA ROSCA	167570 CAPTAÇÃO DE ÁGUA	02/05/02	9.31	0	03/05/02	9.31	9.31	60
10/05/07	258	999	432 DISTRIBUIÇÃO - ADUA	11 REDIN APOIADO PARQUEIRA VISTA - 50 M³	3432093	TUBO PONTA E BOLSA P/ ET DN600	167570 CAPTAÇÃO DE ÁGUA	13/05/04	400.13	384.21	01/04/05	37.92	34005 SANT'ISABEL CONSTRUÇÃO E CIVIL LTDA	432.13	60 1148564
10/05/07	258	999	432 DISTRIBUIÇÃO - ADUA	11 REDIN APOIADO PARQUEIRA VISTA - 50 M³	3432097	TUBO PONTA E BOLSA P/ ET DN600	167570 CAPTAÇÃO DE ÁGUA	13/05/04	400.13	384.21	01/04/05	37.92	34005 SANT'ISABEL CONSTRUÇÃO E CIVIL LTDA	432.13	60 1148564
10/05/07	258	999	432 DISTRIBUIÇÃO - ADUA	11 REDIN APOIADO PARQUEIRA VISTA - 50 M³	3432097	TUBO PONTA E BOLSA P/ ET DN600	167570 CAPTAÇÃO DE ÁGUA	13/05/04	400.13	384.21	01/04/05	37.92	34005 SANT'ISABEL CONSTRUÇÃO E CIVIL LTDA	432.13	60 1148564
10/05/07	258	999	432 DISTRIBUIÇÃO - ADUA	11 REDIN APOIADO PARQUEIRA VISTA - 50 M³	3432098	TUBO PONTA E BOLSA P/ ET DN600	167570 CAPTAÇÃO DE ÁGUA	13/05/04	400.13	384.21	01/04/05	37.92	34005 SANT'ISABEL CONSTRUÇÃO E CIVIL LTDA	432.13	60 1148564
10/05/07	258	999	432 DISTRIBUIÇÃO - ADUA	11 REDIN APOIADO PARQUEIRA VISTA - 50 M³	3432076	TUBO PONTA E BOLSA P/ ET DN600	167570 CAPTAÇÃO DE ÁGUA	13/05/04	400.13	384.21	01/04/05	37.92	34005 SANT'ISABEL CONSTRUÇÃO E CIVIL LTDA	432.13	60 1148564
10/05/07	258	999	432 DISTRIBUIÇÃO - ADUA	11 REDIN APOIADO PARQUEIRA VISTA - 50 M³	3432043	TUBO PONTA E BOLSA P/ ET DN600	167570 CAPTAÇÃO DE ÁGUA	13/05/04	400.13	384.21	01/04/05	37.92	34005 SANT'ISABEL CONSTRUÇÃO E CIVIL LTDA	432.13	60 1148564
10/05/07	258	999	432 DISTRIBUIÇÃO - ADUA	11 REDIN APOIADO PARQUEIRA VISTA - 50 M³	3432093	TUBO PONTA E BOLSA P/ ET DN600	167570 CAPTAÇÃO DE ÁGUA	13/05/04	400.13	384.21	01/04/05	37.92	34005 SANT'ISABEL CONSTRUÇÃO E CIVIL LTDA	432.13	60 1148564
10/05/07	258	999	432 DISTRIBUIÇÃO - ADUA	11 REDIN APOIADO PARQUEIRA VISTA - 50 M³	3432099	TUBO PONTA E BOLSA P/ ET DN600	167570 CAPTAÇÃO DE ÁGUA	13/05/04	400.13	384.21	01/04/05	37.92	34005 SANT'ISABEL CONSTRUÇÃO E CIVIL LTDA	432.13	60 1148564
10/05/07	258	999	432 DISTRIBUIÇÃO - ADUA	11 REDIN APOIADO PARQUEIRA VISTA - 50 M³	3432024	TUBO PONTA E BOLSA P/ ET DN600	167570 CAPTAÇÃO DE ÁGUA	13/05/04	400.13	384.21	01/04/05	37.92	34005 SANT'ISABEL CONSTRUÇÃO E CIVIL LTDA	432.13	60 1148564
10/05/07	258	999	432 DISTRIBUIÇÃO - ADUA	11 REDIN APOIADO PARQUEIRA VISTA - 50 M³	3432025	TUBO PONTA E BOLSA P/ ET DN600	167570 CAPTAÇÃO DE ÁGUA	13/05/04	400.13	384.21	01/04/05	37.92	34005 SANT'ISABEL CONSTRUÇÃO E CIVIL LTDA	432.13	60 1148564
10/05/07	258	999	432 DISTRIBUIÇÃO - ADUA	11 REDIN APOIADO PARQUEIRA VISTA - 50 M³	3432010	TUBO PONTA E BOLSA P/ ET DN600	167570 CAPTAÇÃO DE ÁGUA	13/05/04	400.13	384.21	01/04/05	37.92	34005 SANT'ISABEL CONSTRUÇÃO E CIVIL LTDA	432.13	60 1148564
10/05/07	258	999	432 DISTRIBUIÇÃO - ADUA	11 REDIN APOIADO PARQUEIRA VISTA - 50 M³	3432024	TUBO PONTA E BOLSA P/ ET DN600	167570 CAPTAÇÃO DE ÁGUA	13/05/04	400.13	384.21	01/04/05	37.92	34005 SANT'ISABEL CONSTRUÇÃO E CIVIL LTDA	432.13	60 1148564
10/05/07	258	999	432 DISTRIBUIÇÃO - ADUA	11 REDIN APOIADO PARQUEIRA VISTA - 50 M³	3432045

10/15/17	258	999	432 DISTRIBUICAO - AGUA	11 RIBEIRA APOIADO PARAGUAIRA MILA VISTA - SS MP	3938890	TUBO PONTA E BOLSA P/ ST DN600	167505 CAPTAÇÃO DE ÁGUA	12/15/14	432.10	994.21	01/05/05	37.92	54005 SANT'ORBAN CANALIZACAO LTDA	432.10	63	148005
10/15/17	258	999	432 DISTRIBUICAO - AGUA	11 RIBEIRA APOIADO PARAGUAIRA MILA VISTA - SS MP	3938895	TUBO PONTA E BOLSA P/ ST DN600	167505 CAPTAÇÃO DE ÁGUA	12/15/14	432.10	994.21	01/05/05	37.92	54005 SANT'ORBAN CANALIZACAO LTDA	432.10	63	148005
10/15/17	258	999	432 DISTRIBUICAO - AGUA	11 RIBEIRA APOIADO PARAGUAIRA MILA VISTA - SS MP	3938902	TUBO PONTA E BOLSA P/ ST DN600	167505 CAPTAÇÃO DE ÁGUA	12/15/14	432.10	994.21	01/05/05	37.92	54005 SANT'ORBAN CANALIZACAO LTDA	432.10	63	148005
10/15/17	258	999	432 DISTRIBUICAO - AGUA	11 RIBEIRA APOIADO PARAGUAIRA MILA VISTA - SS MP	3938908	TUBO PONTA E BOLSA P/ ST DN600	167505 CAPTAÇÃO DE ÁGUA	12/15/14	432.10	994.21	01/05/05	37.92	54005 SANT'ORBAN CANALIZACAO LTDA	432.10	63	148005
10/15/17	258	999	432 DISTRIBUICAO - AGUA	11 RIBEIRA APOIADO PARAGUAIRA MILA VISTA - SS MP	3938912	TUBO PONTA E BOLSA P/ ST DN600	167505 CAPTAÇÃO DE ÁGUA	12/15/14	432.10	994.21	01/05/05	37.92	54005 SANT'ORBAN CANALIZACAO LTDA	432.10	63	148005
10/15/17	258	999	432 DISTRIBUICAO - AGUA	11 RIBEIRA APOIADO PARAGUAIRA MILA VISTA - SS MP	3938924	TUBO PONTA E BOLSA P/ ST DN600	167505 CAPTAÇÃO DE ÁGUA	12/15/14	432.10	994.21	01/05/05	37.92	54005 SANT'ORBAN CANALIZACAO LTDA	432.10	63	148005
10/15/17	258	999	432 DISTRIBUICAO - AGUA	11 RIBEIRA APOIADO PARAGUAIRA MILA VISTA - SS MP	3938931	TUBO PONTA E BOLSA P/ ST DN600	167505 CAPTAÇÃO DE ÁGUA	12/15/14	432.10	994.21	01/05/05	37.92	54005 SANT'ORBAN CANALIZACAO LTDA	432.10	63	148005
10/15/17	258	999	432 DISTRIBUICAO - AGUA	11 RIBEIRA APOIADO PARAGUAIRA MILA VISTA - SS MP	3938932	TUBO PONTA E BOLSA P/ ST DN600	167505 CAPTAÇÃO DE ÁGUA	12/15/14	432.10	994.21	01/05/05	37.92	54005 SANT'ORBAN CANALIZACAO LTDA	432.10	63	148005
10/15/17	258	999	432 DISTRIBUICAO - AGUA	11 RIBEIRA APOIADO PARAGUAIRA MILA VISTA - SS MP	3938935	TUBO PONTA E BOLSA P/ ST DN600	167505 CAPTAÇÃO DE ÁGUA	12/15/14	432.10	994.21	01/05/05	37.92	54005 SANT'ORBAN CANALIZACAO LTDA	432.10	63	148005
10/15/17	258	999	432 DISTRIBUICAO - AGUA	11 RIBEIRA APOIADO PARAGUAIRA MILA VISTA - SS MP	3938938	TUBO PONTA E BOLSA P/ ST DN600	167505 CAPTAÇÃO DE ÁGUA	12/15/14	432.10	994.21	01/05/05	37.92	54005 SANT'ORBAN CANALIZACAO LTDA	432.10	63	148005
10/15/17	258	999	432 DISTRIBUICAO - AGUA	11 RIBEIRA APOIADO PARAGUAIRA MILA VISTA - SS MP	3938950	TUBO PONTA E BOLSA P/ ST DN600	167505 CAPTAÇÃO DE ÁGUA	12/15/14	432.10	994.21	01/05/05	37.92	54005 SANT'ORBAN CANALIZACAO LTDA	432.10	63	148005
10/15/17	258	999	432 DISTRIBUICAO - AGUA	11 RIBEIRA APOIADO PARAGUAIRA MILA VISTA - SS MP	3938951	TUBO PONTA E BOLSA P/ ST DN600	167505 CAPTAÇÃO DE ÁGUA	12/15/14	432.10	994.21	01/05/05	37.92	54005 SANT'ORBAN CANALIZACAO LTDA	432.10	63	148005
10/15/17	258	999	432 DISTRIBUICAO - AGUA	11 RIBEIRA APOIADO PARAGUAIRA MILA VISTA - SS MP	3938960	TUBO PONTA E BOLSA P/ ST DN600	167505 CAPTAÇÃO DE ÁGUA	12/15/14	432.10	994.21	01/05/05	37.92	54005 SANT'ORBAN CANALIZACAO LTDA	432.10	63	148005
10/15/17	258	999	432 DISTRIBUICAO - AGUA	11 RIBEIRA APOIADO PARAGUAIRA MILA VISTA - SS MP	3938962	TUBO PONTA E BOLSA P/ ST DN600	167505 CAPTAÇÃO DE ÁGUA	12/15/14	432.10	994.21	01/05/05	37.92	54005 SANT'ORBAN CANALIZACAO LTDA	432.10	63	148005
10/15/17	258	999	432 DISTRIBUICAO - AGUA	11 RIBEIRA APOIADO PARAGUAIRA MILA VISTA - SS MP	3939704	TUBO PONTA E BOLSA P/ ST DN600	167505 CAPTAÇÃO DE ÁGUA	12/15/14	432.10	994.21	01/04/05	37.92	54005 SANT'ORBAN CANALIZACAO LTDA	432.10	63	148064
10/15/17	258	999	432 DISTRIBUICAO - AGUA	11 RIBEIRA APOIADO PARAGUAIRA MILA VISTA - SS MP	3938924	TUBO PONTA E BOLSA P/ ST DN600	167505 CAPTAÇÃO DE ÁGUA	12/15/14	432.10	994.21	01/05/05	37.92	54005 SANT'ORBAN CANALIZACAO LTDA	432.10	63	148060
10/15/17	258	999	432 DISTRIBUICAO - AGUA	11 RIBEIRA APOIADO PARAGUAIRA MILA VISTA - SS MP	3939727	TUBO PONTA E BOLSA P/ ST DN600	167505 CAPTAÇÃO DE ÁGUA	12/15/14	432.10	994.21	01/04/05	37.92	54005 SANT'ORBAN CANALIZACAO LTDA	432.10	63	148064
10/15/17	258	999	432 DISTRIBUICAO - AGUA	11 RIBEIRA APOIADO PARAGUAIRA MILA VISTA - SS MP	3939750	TUBO PONTA E BOLSA P/ ST DN600	167505 CAPTAÇÃO DE ÁGUA	12/15/14	432.10	994.21	01/04/05	37.92	54005 SANT'ORBAN CANALIZACAO LTDA	432.10	63	148064
10/15/17	258	999	432 DISTRIBUICAO - AGUA	11 RIBEIRA APOIADO PARAGUAIRA MILA VISTA - SS MP	3939756	TUBO PONTA E BOLSA P/ ST DN600	167505 CAPTAÇÃO DE ÁGUA	12/15/14	432.10	994.21	01/04/05	37.92	54005 SANT'ORBAN CANALIZACAO LTDA	432.10	63	148064
10/15/17	258	999	432 DISTRIBUICAO - AGUA	11 RIBEIRA APOIADO PARAGUAIRA MILA VISTA - SS MP	3939724	TUBO PONTA E BOLSA P/ ST DN600	167505 CAPTAÇÃO DE ÁGUA	12/15/14	432.10	994.21	01/04/05	37.92	54005 SANT'ORBAN CANALIZACAO LTDA	432.10	63	148064
10/15/17	258	999	432 DISTRIBUICAO - AGUA	11 RIBEIRA APOIADO PARAGUAIRA MILA VISTA - SS MP	3939725	TUBO PONTA E BOLSA P/ ST DN600	167505 CAPTAÇÃO DE ÁGUA	12/15/14	432.10	994.21	01/04/05	37.92	54005 SANT'ORBAN CANALIZACAO LTDA	432.10	63	148064
10/15/17	258	999	432 DISTRIBUICAO - AGUA	11 RIBEIRA APOIADO PARAGUAIRA MILA VISTA - SS MP	3939731	TUBO PONTA E BOLSA P/ ST DN600	167505 CAPTAÇÃO DE ÁGUA	12/15/14	432.10	994.21	01/04/05	37.92	54005 SANT'ORBAN CANALIZACAO LTDA	432.10	63	148064
10/15/17	258	999	432 DISTRIBUICAO - AGUA	11 RIBEIRA APOIADO PARAGUAIRA MILA VISTA - SS MP	3939732	TUBO PONTA E BOLSA P/ ST DN600	167505 CAPTAÇÃO DE ÁGUA	12/15/14	432.10	994.21	01/04/05	37.92	54005 SANT'ORBAN CANALIZACAO LTDA	432.10	63	148064
10/15/17	258	999	432 DISTRIBUICAO - AGUA	11 RIBEIRA APOIADO PARAGUAIRA MILA VISTA - SS MP	3938986	TUBO PONTA E BOLSA P/ ST DN600	167505 CAPTAÇÃO DE ÁGUA	12/15/14	432.10	994.21	01/04/05	37.92	54005 SANT'ORBAN CANALIZACAO LTDA	432.10	63	148064
10/15/17	258	999	432 DISTRIBUICAO - AGUA	11 RIBEIRA APOIADO PARAGUAIRA MILA VISTA - SS MP	3939003	TUBO PONTA E BOLSA P/ ST DN600	167505 CAPTAÇÃO DE ÁGUA	12/15/14	432.10	994.21	01/04/05	37.92	54005 SANT'ORBAN CANALIZACAO LTDA	432.10	63	148064
10/15/17	258	999	432 DISTRIBUICAO - AGUA	11 RIBEIRA APOIADO PARAGUAIRA MILA VISTA - SS MP	3939005	TUBO PONTA E BOLSA P/ ST DN600	167505 CAPTAÇÃO DE ÁGUA	12/15/14	432.10	994.21	01/04/05	37.92	54005 SANT'ORBAN CANALIZACAO LTDA	432.10	63	148078
10/15/17	258	999	432 DISTRIBUICAO - AGUA	11 RIBEIRA APOIADO PARAGUAIRA MILA VISTA - SS MP	3939964	TUBO PONTA E BOLSA P/ ST DN600	167505 CAPTAÇÃO DE ÁGUA	12/15/14	432.10	994.21	01/04/05	37.92	54005 SANT'ORBAN CANALIZACAO LTDA	432.10	63	148078
10/15/17	258	999	432 DISTRIBUICAO - AGUA	11 RIBEIRA APOIADO PARAGUAIRA MILA VISTA - SS MP	3939968	TUBO PONTA E BOLSA P/ ST DN600	167505 CAPTAÇÃO DE ÁGUA	12/15/14	432.10	994.21	01/04/05	37.92	54005 SANT'ORBAN CANALIZACAO LTDA	432.10	63	148064
10/15/17	258	999	432 DISTRIBUICAO - AGUA	11 RIBEIRA APOIADO PARAGUAIRA MILA VISTA - SS MP	3939972	TUBO PONTA E BOLSA P/ ST DN600	167505 CAPTAÇÃO DE ÁGUA	12/15/14	432.10	994.21	01/04/05	37.92	54005 SANT'ORBAN CANALIZACAO LTDA	432.10	63	148064
10/15/17	258	999	432 DISTRIBUICAO - AGUA	11 RIBEIRA APOIADO PARAGUAIRA MILA VISTA - SS MP	3939962	TUBO PONTA E BOLSA P/ ST DN600	167505 CAPTAÇÃO DE ÁGUA	12/15/14	432.10	994.21	01/04/05	37.92	54005 SANT'ORBAN CANALIZACAO LTDA	432.10	63	148078
10/15/17	258	999	432 DISTRIBUICAO - AGUA	11 RIBEIRA APOIADO PARAGUAIRA MILA VISTA - SS MP	3939963	TUBO PONTA E BOLSA P/ ST DN600	167505 CAPTAÇÃO DE ÁGUA	12/15/14	432.10	994.21	01/04/05	37.92	54005 SANT'ORBAN CANALIZACAO LTDA	432.10	63	148078
10/15/17	258	999	432 DISTRIBUICAO - AGUA	11 RIBEIRA APOIADO PARAGUAIRA MILA VISTA - SS MP	3939964	TUBO PONTA E BOLSA P/ ST DN600	167505 CAPTAÇÃO DE ÁGUA	12/15/14	432.10	994.21	01/04/05	37.92	54005 SANT'ORBAN CANALIZACAO LTDA	432.10	63	148078
10/15/17	258	999	432 DISTRIBUICAO - AGUA	11 RIBEIRA APOIADO PARAGUAIRA MILA VISTA - SS MP	3939967	TUBO PONTA E BOLSA P/ ST DN600	167505 CAPTAÇÃO DE ÁGUA	12/15/14	432.10	994.21	01/04/05	37.92	54005 SANT'ORBAN CANALIZACAO LTDA	432.10	63	148078
10/15/17	258	999	432 DISTRIBUICAO - AGUA	11 RIBEIRA APOIADO PARAGUAIRA MILA VISTA - SS MP	3939968	TUBO PONTA E BOLSA P/ ST DN600	167505 CAPTAÇÃO DE ÁGUA	12/15/14	432.10	994.21	01/04/05	37.92	54005 SANT'ORBAN CANALIZACAO LTDA	432.10	63	148078
10/15/17	258	999	432 DISTRIBUICAO - AGUA	11 RIBEIRA APOIADO PARAGUAIRA MILA VISTA - SS MP	3939969	TUBO PONTA E BOLSA P/ ST DN600	167505 CAPTAÇÃO DE ÁGUA	12/15/14	432.10	994.21	01/04/05	37.92	54005 SANT'ORBAN CANALIZACAO LTDA	432.10	63	148038
10/15/17	258	999	432 DISTRIBUICAO - AGUA	11 RIBEIRA APOIADO PARAGUAIRA MILA VISTA - SS MP	3939966	TUBO PONTA E BOLSA P/ ST DN600	167505 CAPTAÇÃO DE ÁGUA	12/15/14	432.10	994.21	01/04/05	37.92	54005 SANT'ORBAN CANALIZACAO LTDA	432.10	63	148038
10/15/17	258	999	432 DISTRIBUICAO - AGUA	11 RIBEIRA APOIADO PARAGUAIRA MILA VISTA - SS MP	3939929	TUBO PONTA E BOLSA P/ ST DN600	167505 CAPTAÇÃO DE ÁGUA	12/15/14	432.10	994.21	01/04/05	37.92	54005 SANT'ORBAN CANALIZACAO LTDA	432.10	63	148038
10/15/17	258	999	432 DISTRIBUICAO - AGUA	11 RIBEIRA APOIADO PARAGUAIRA MILA VISTA - SS MP	3939931	TUBO PONTA E BOLSA P/ ST DN600	167505 CAPTAÇÃO DE ÁGUA	12/15/14	432.10	994.21	01/04/05	37.92	54005 SANT'ORBAN CANALIZACAO LTDA	432.10	63	148038
10/15/17	258	999	432 DISTRIBUICAO - AGUA	11 RIBEIRA APOIADO PARAGUAIRA MILA VISTA - SS MP	3939940	TUBO PONTA E BOLSA P/ ST DN600	167505 CAPTAÇÃO DE ÁGUA	12/15/14	432.10	994.21	01/04/05	37.92	54005 SANT'ORBAN CANALIZACAO LTDA	432.10	63	148038
10/15/17	258	999	432 DISTRIBUICAO - AGUA	11 RIBEIRA APOIADO PARAGUAIRA MILA VISTA - SS MP	3939947	TUBO PONTA E BOLSA P/ ST DN600	167505 CAPTAÇÃO DE ÁGUA	12/15/14	432.10	994.21	01/04/05	37.92	54005 SANT'ORBAN CANALIZACAO LTDA	432.10	63	148038
10/15/17	258	999	432 DISTRIBUICAO - AGUA	11 RIBEIRA APOIADO PARAGUAIRA MILA VISTA - SS MP	3939952	TUBO PONTA E BOLSA P/ ST DN600	167505 CAPTAÇÃO DE ÁGUA	12/15/14	432.10	994.21	01/04/05	37.92	54005 SANT'ORBAN CANALIZACAO LTDA	432.10	63	148038
10/15/17	258	999	432 DISTRIBUICAO - AGUA	11 RIBEIRA APOIADO PARAGUAIRA MILA VISTA - SS MP	3939942	TUBO PONTA E BOLSA P/ ST DN600	167505 CAPTAÇÃO DE ÁGUA	12/15/14	432.10	994.21	01/04/05	37.92	54005 SANT'ORBAN CANALIZACAO LTDA	432.10	63	148038
10/15/17	258	999	432 DISTRIBUICAO - AGUA	11 RIBEIRA APOIADO PARAGUAIRA MILA VISTA - SS MP	3939943	TUBO PONTA E BOLSA P/ ST DN600	167505 CAPTAÇÃO DE ÁGUA	12/15/14	432.10	994.21	01/04/05	37.92	54005 SANT'ORBAN CANALIZACAO LTDA	432.10	63	148071
10/15/17	258	999	432 DISTRIBUICAO - AGUA	11 RIBEIRA APOIADO PARAGUAIRA MILA VISTA - SS MP	3939945	TUBO PONTA E BOLSA P/ ST DN600	167505 CAPTAÇÃO DE ÁGUA	12/15/14	432.10	994.21	01/04/05	37.92	54005 SANT'ORBAN CANALIZACAO LTDA	432.10	63	148071
10/15/17	258	999	432 DISTRIBUICAO - AGUA	11 RIBEIRA APOIADO PARAGUAIRA MILA VISTA - SS MP	3939926	TUBO PONTA E BOLSA P/ ST DN600	167505 CAPTAÇÃO DE ÁGUA	12/15/14	432.10	994.21	01/04/05	37.92	54005 SANT'ORBAN CANALIZACAO LTDA	432.10	63	148071
10/15/17	258	999	432 DISTRIBUICAO - AGUA	11 RIBEIRA APOIADO PARAGUAIRA MILA VISTA - SS MP	3939940	TUBO PONTA E BOLSA P/ ST DN600	167505 CAPTAÇÃO DE ÁGUA	12/15/14	432.10	994.21	01/04/05	37.92	54005 SANT'ORBAN CANALIZACAO LTDA	432.10	63	148071
10/15/17	258	999	432 DISTRIBUICAO - AGUA	11 RIBEIRA APOIADO PARAGUAIRA MILA VISTA - SS MP	3939964	TUBO PONTA E BOLSA P/ ST DN600	167505 CAPTAÇÃO DE ÁGUA	12/15/14	432.10	994.21	01/04/05	37.92	54005 SANT'ORBAN CANALIZACAO LTDA	432.10	63	148071
10/15/17	258	999	432 DISTRIBUICAO - AGUA	11 RIBEIRA APOIADO PARAGUAIRA MILA VISTA - SS MP	3939965	TUBO PONTA E BOLSA P/ ST DN600	167505 CAPTAÇÃO DE ÁGUA	12/15/14	432.10	994.21	01/04/05	37.92	54005 SANT'ORBAN CANALIZACAO LTDA	432.10	63	148071
10/15/17	258	999	432 DISTRIBUICAO - AGUA	11 RIBEIRA APOIADO PARAGUAIRA MILA VISTA - SS MP	3939970	TUBO PONTA E BOLSA P/ ST DN600	167505 CAPTAÇÃO DE ÁGUA	12/15/14	432.10	994.21	01/04/05	37.92	54005 SANT'ORBAN CANALIZACAO LTDA	432.10	63	148071
10/15/17	258	999	432 DISTRIBUICAO - AGUA	11 RIBEIRA APOIADO PARAGUAIRA MILA VISTA - SS MP	3939979	TUBO PONTA E BOLSA P/ ST DN600	167505 CAPTAÇÃO DE ÁGUA	12/15/14	432.10	994.21	01/04/05	37.92	54005 SANT'ORBAN CANALIZACAO LTDA	432.10	63	148071
10/15/17	258	999	432 DISTRIBUICAO - AGUA	11 RIBEIRA APOIADO PARAGUAIRA MILA VISTA - SS MP	3939948	TUBO PONTA E BOLSA P/ ST DN600	167505 CAPTAÇÃO DE ÁGUA	12/15/14	432.10	994.21	01/04/05	37.92	54005 SANT'ORBAN CANALIZACAO LTDA	432.10	63	148071
10/15/17	258	999	432 DISTRIBUICAO - AGUA	11 RIBEIRA APOIADO PARAGUAIRA MILA VISTA - SS MP	3939950	TUBO PONTA E BOLSA P/ ST DN600	167505 CAPTAÇÃO DE ÁGUA	12/15/14	432.10	994.21	01/04/05	37.92	54005 SANT'ORBAN CANALIZACAO LTDA	432.10	63	148070
10/15/17	258	999	432 DISTRIBUICAO - AGUA	11 RIBEIRA APOIADO PARAGUAIRA MILA VISTA - SS MP	3939954	TUBO PONTA E BOLSA P/ ST DN600	167505 CAPTAÇÃO DE ÁGUA	12/15/14	432.10	994.21	01/04/05	37.92	54005 SANT'ORBAN CANALIZACAO LTDA	432.10	63	148070
10/15/17	258	999	432 DISTRIBUICAO - AGUA	11 RIBEIRA APOIADO PARAGUAIRA MILA VISTA - SS MP	3939322	TUBO PONTA E BOLSA P/ ST DN600	167505 CAPTAÇÃO DE ÁGUA	12/15/14	432.10	994.21	01/04/05	37.92	54005 SANT'ORBAN CANALIZACAO LTDA	432.10	63	148070
10/15/17	258	999	432 DISTRIBUICAO - AGUA	11 RIBEIRA APOIADO PARAGUAIRA MILA VISTA - SS MP	3939326	TUBO PONTA E BOLSA P/ ST DN600	167505 CAPTAÇÃO DE ÁGUA	12/15/14	432.10	994.21	01/04/05	37.92	54005 SANT'ORBAN CANALIZACAO LTDA	432.10	63	148070
10/15/17	258	999	432 DISTRIBUICAO - AGUA	11 RIBEIRA APOIADO PARAGUAIRA MILA VISTA - SS MP	3939334	TUBO PONTA E BOLSA P/ ST DN600	167505 CAPTAÇÃO DE ÁGUA	12/15/14	432.10	994.21	01/04/05	37.92	54005 SANT'ORBAN CANALIZACAO LTDA	432.10	63	148070
10/15/17	258	999	432 DISTRIBUICAO - AGUA	11 RIBEIRA APOIADO PARAGUAIRA MILA VISTA - SS MP	3939296	TUBO PONTA E BOLSA P/ ST DN600	167505 CAPTAÇÃO DE ÁGUA	12/15/14	432.10	994.21	01/04/05	37.92	54005 SANT'ORBAN CANALIZACAO LTDA	432.10	63	148070
10/15/17	258	999	432 DISTRIBUICAO - AGUA	11 RIBEIRA APOIADO PARAGUAIRA MILA VISTA - SS MP	3939302	TUBO PONTA E BOLSA P/ ST DN600	167505 CAPTAÇÃO DE ÁGUA	12/15/14	432.10	994.21	01/04/05	37.92	54005 SANT'ORBAN CANALIZACAO LTDA	432.10	63	148070
10/15/17	258	999	432 DISTRIBUICAO - AGUA	11 RIBEIRA APOIADO PARAGUAIRA MILA VISTA - SS MP	3939310	TUBO PONTA E BOLSA P/ ST DN600	167505 CAPTAÇÃO DE ÁGUA	12/15/14	432.10	994.21	01/04/05	37.92	54005 SANT'ORBAN CANALIZACAO LTDA	432.10	63	148070
10/15/17	258	999	432 DISTRIBUICAO - AGUA	11 RIBEIRA APOIADO PARAGUAIRA MILA VISTA - SS MP	3939312	TUBO PONTA E BOLSA P/ ST DN600	167505 CAPTAÇÃO DE ÁGUA	12/15/14	432.10	994.21	01/04/05	37.92	54005 SANT'ORBAN CANALIZACAO LTDA	432.10	63	148070
10/15/17	258	999	432 DISTRIBUICAO - AGUA	11 RIBEIRA APOIADO PARAGUAIRA MILA VISTA - SS MP	3939279	TUBO PONTA E BOLSA P/ ST DN600	167505 CAPTAÇÃO DE ÁGUA	12/15/14	432.10	994.21	01/04/05	37.92	54005 SANT'ORBAN CANALIZACAO LTDA	432.10	63	148053
10/15/17	258	999	432 DISTRIBUICAO - AGUA	11 RIBEIRA APOIADO PARAGUAIRA MILA VISTA - SS MP	3939280	TUBO PONTA E BOLSA P/ ST DN600	167505 CAPTAÇÃO DE ÁGUA	12/15/14	432.10	994.21	01/04/05	37.92	54005 SANT'ORBAN CANALIZACAO LTDA	432.10	63	148053
10/15/17	258	999	432 DISTRIBUICAO - AGUA	11 RIBEIRA APOIADO PARAGUAIRA MILA VISTA - SS MP	3939296	TUBO PONTA E BOLSA P/ ST DN600	167505 CAPTAÇÃO DE ÁGUA	12/15/14	432.10	994.21	01/04/05	37.92	54005 SANT'ORBAN CANALIZACAO LTDA	432.10	63	148053
10/15/17	258	999	432 DISTRIBUICAO - AGUA	11 RIBEIRA APOIADO PARAGUAIRA MILA VISTA - SS MP	3939297	TUBO PONTA E BOLSA P/ ST DN600	167505 CAPTAÇÃO DE ÁGUA	12/15/14	432.10	994.21	01/04/05	37.92	54005 SANT'ORBAN CANALIZACAO LTDA	432.10	63	148053
10/15/17	258	999	432 DISTRIBUICAO - AGUA	11 RIBEIRA APOIADO PARAGUAIRA MILA VISTA - SS MP	3939293	TUBO PONTA E BOLSA P/ ST DN600	167505 CAPTAÇÃO DE ÁGUA	12/15/14	432.10	994.21	01/04/05	37.92	54005 SANT'ORBAN CANALIZACAO LTDA	432.10	63	148053
10/15/17	258	999	432 DISTRIBUICAO - AGUA	11 RIBEIRA APOIADO PARAGUAIRA MILA VISTA - SS MP	3939291	TUBO PONTA E BOLSA P/ ST DN600	167505 CAPTAÇÃO DE ÁGUA	12/15/14	432.10	994.21	01/04/05	37.92	54005 SANT'ORBAN CANALIZACAO LTDA	432.10	63	148053
10/15/17	258	999	432 DISTRIBUICAO - AGUA	11 RIBEIRA APOIADO PARAGUAIRA MILA VISTA - SS MP	3939242	TUBO PONTA E BOLSA P/ ST DN600	167505 CAPTAÇÃO DE ÁGUA	12/15/14	432.10	994.21	01/04/05	37.92	54005 SANT'ORBAN CANALIZACAO LTDA	432.10	63	148053
10/15/17	258	999	432 DISTRIBUICAO - AGUA	11 RIBEIRA APOIADO PARAGUAIRA MILA VISTA - SS MP	3939312	TUBO PONTA E BOLSA P/ ST DN600	167505 CAPTAÇÃO DE ÁGUA	12/15/14	432.10	994.21	01/04/05	37.92	54005 SANT'ORBAN CANALIZACAO LTDA	432.10	63	148053
10/15/17	258	999	432 DISTRIBUICAO - AGUA	11 RIBEIRA APOIADO PARAGUAIRA MILA VISTA - SS MP	3939327	TUBO PONTA E BOLSA P/ ST DN600	167505 CAPTAÇÃO DE ÁGUA	12/15/14	432.10	994.21	01/04/05	37.92	54005 SANT'ORBAN CANALIZACAO LTDA	432.10	63	148053
10/15/17	258	999	432 DISTRIBUICAO - AGUA	11 RIBEIRA APOIADO PARAGUAIRA MILA VISTA - SS MP	3939334	TUBO PONTA E BOLSA P/ ST DN600	167505 CAPTAÇÃO DE ÁGUA	12/15/14	432.10	994.21	01/04/05	37.92	54005 SANT'ORBAN CANALIZACAO LTDA	432.10	63	148077
10/15/17	258	999	432 DISTRIBUICAO - AGUA	11 RIBEIRA APOIADO PARAGUAIRA MILA VISTA - SS MP	3939340	TUBO PONTA E BOLSA P/ ST DN600	167505 CAPTAÇÃO DE ÁGUA	12/15/14	432.10	994.21	01/04/05	37.92	54005 SANT'ORBAN CANALIZACAO LTDA	432.10	63	148077
10/15/17	258	999	432 DISTRIBUICAO - AGUA	11 RIBEIRA APOIADO PARAGUAIRA MILA VISTA - SS MP	3939342	TUBO PONTA E BOLSA P/ ST DN600	167505 CAPTAÇÃO DE ÁGUA	12/15/14	432.10	994.21	01/04/05	37.92	54005 SANT'ORBAN CANALIZACAO LTDA	432.10	63	148077
10/15/17	258	999	432 DISTRIBUICAO - AGUA	11 RIBEIRA APOIADO PARAGUAIRA MILA VISTA - SS MP	3939346	TUBO PONTA E BOLSA P/ ST DN600	167505 CAPTAÇÃO DE ÁGUA	12/15/14	432.10	994.21	01/04/05	37.92	54005 SANT'ORBAN CANALIZACAO LTDA	432.10	63	148077
10/15/17	258	999	432 DISTRIBUICAO - AGUA	11 RIBEIRA APOIADO PARAGUAIRA MILA VISTA - SS MP	3939350	TUBO PONTA E BOLSA P/ ST DN600	167505 CAPTAÇÃO DE ÁGUA	12/15/14	432.10	994.21	01/04/05	37.92	54005 SANT'ORBAN CANALIZACAO LTDA	432.10	63	148077
10/15/17	258	999	432 DISTRIBUICAO - AGUA	11 RIBEIRA APOIADO PARAGUAIRA MILA VISTA - SS MP	3939351	TUBO PONTA E BOLSA P/ ST DN600	167505 CAPTAÇÃO DE ÁGUA	12/15/14	432.10	994.21	01/04/05	37.92	54005 SANT'ORBAN CANALIZACAO LTDA	432.10	63	148073
10/15/17	258	999	432 DISTRIBUICAO - AGUA	11 RIBEIRA APOIADO PARAGUAIRA MILA VISTA - SS MP	3939374	TUBO PONTA E BOLSA P/ ST DN600	167505 CAPTAÇÃO DE ÁGUA	12/15/14	432.10	994.21	01/04/05	37.92	54005 SANT'ORBAN CANALIZACAO LTDA	432.10	63	148073
10/15/17	258	999	432 DISTRIBUICAO - AGUA	11 RIBEIRA APOIADO PARAGUAIRA MILA VISTA - SS MP	3939377	TUBO PONTA E BOLSA P/ ST DN600	167505 CAPTAÇÃO DE ÁGUA	12/15/14	432.10	994.21	01/04/05	37.92	54005 SANT'ORBAN CANALIZACAO LTDA	432.10	63	148073
10/15/17	258	999	432 DISTRIBUICAO - AGUA	11 RIBEIRA APOIADO PARAGUAIRA MILA VISTA - SS MP	3939378	TUBO PONTA E BOLSA P/ ST DN600	167505 CAPTAÇÃO DE ÁGUA	12/15/14	432.10	994.21	01/04/05	37.92	54005 SANT'ORBAN CANALIZACAO LTDA	432.10	63	148073
10/15/17	258	999	432 DISTRIBUICAO - AGUA	11 RIBEIRA APOIADO PARAGUAIRA MILA VISTA - SS MP	3939380	TUBO PONTA E BOLSA P/ ST DN600	167505 CAPTAÇÃO DE ÁGUA	12/15/14	432.10

10/05/07	258	999	432 DISTRIBUIÇÃO - AÉREA	11 RIBEIRÃO APOIADO PARADA(RIB.VELA - 93 MP	3934230	TUBO PONTA E BOLSA PT AT DN600	167570 CAPTAÇÃO DE ÁGUA	12/05/54	432.10	394.21	01/04/05	37.92	54005	SANT'ORBAN CANALIZAÇÃO LTDA	432.10	63	149896
10/05/07	258	999	432 DISTRIBUIÇÃO - AÉREA	11 RIBEIRÃO APOIADO PARADA(RIB.VELA - 93 MP	3934249	TUBO PONTA E BOLSA PT AT DN600	167570 CAPTAÇÃO DE ÁGUA	12/05/54	432.10	394.21	01/04/05	37.92	54005	SANT'ORBAN CANALIZAÇÃO LTDA	432.10	63	149903
10/05/07	258	999	432 DISTRIBUIÇÃO - AÉREA	11 RIBEIRÃO APOIADO PARADA(RIB.VELA - 93 MP	3934312	TUBO PONTA E BOLSA PT AT DN600	167570 CAPTAÇÃO DE ÁGUA	12/05/54	432.10	394.21	01/04/05	37.92	54005	SANT'ORBAN CANALIZAÇÃO LTDA	432.10	63	149903
10/05/07	258	999	432 DISTRIBUIÇÃO - AÉREA	11 RIBEIRÃO APOIADO PARADA(RIB.VELA - 93 MP	3934319	TUBO PONTA E BOLSA PT AT DN600	167570 CAPTAÇÃO DE ÁGUA	12/05/54	432.10	394.21	01/04/05	37.92	54005	SANT'ORBAN CANALIZAÇÃO LTDA	432.10	63	149903
10/05/07	258	999	432 DISTRIBUIÇÃO - AÉREA	11 RIBEIRÃO APOIADO PARADA(RIB.VELA - 93 MP	3934342	TUBO PONTA E BOLSA PT AT DN600	167570 CAPTAÇÃO DE ÁGUA	12/05/54	432.10	394.21	01/04/05	37.92	54005	SANT'ORBAN CANALIZAÇÃO LTDA	432.10	63	149903
10/05/07	258	999	432 DISTRIBUIÇÃO - AÉREA	11 RIBEIRÃO APOIADO PARADA(RIB.VELA - 93 MP	3934357	TUBO PONTA E BOLSA PT AT DN600	167570 CAPTAÇÃO DE ÁGUA	12/05/54	432.10	394.21	01/04/05	37.92	54005	SANT'ORBAN CANALIZAÇÃO LTDA	432.10	63	149903
10/05/07	258	999	432 DISTRIBUIÇÃO - AÉREA	11 RIBEIRÃO APOIADO PARADA(RIB.VELA - 93 MP	3934370	TUBO PONTA E BOLSA PT AT DN600	167570 CAPTAÇÃO DE ÁGUA	12/05/54	432.10	394.21	01/04/05	37.92	54005	SANT'ORBAN CANALIZAÇÃO LTDA	432.10	63	149903
10/05/07	258	999	432 DISTRIBUIÇÃO - AÉREA	11 RIBEIRÃO APOIADO PARADA(RIB.VELA - 93 MP	3934383	TUBO PONTA E BOLSA PT AT DN600	167570 CAPTAÇÃO DE ÁGUA	12/05/54	432.10	394.21	01/04/05	37.92	54005	SANT'ORBAN CANALIZAÇÃO LTDA	432.10	63	149903
10/05/07	258	999	432 DISTRIBUIÇÃO - AÉREA	11 RIBEIRÃO APOIADO PARADA(RIB.VELA - 93 MP	3934409	TUBO PONTA E BOLSA PT AT DN600	167570 CAPTAÇÃO DE ÁGUA	12/05/54	432.10	394.21	01/04/05	37.92	54005	SANT'ORBAN CANALIZAÇÃO LTDA	432.10	63	149897
10/05/07	258	999	432 DISTRIBUIÇÃO - AÉREA	11 RIBEIRÃO APOIADO PARADA(RIB.VELA - 93 MP	3934428	TUBO PONTA E BOLSA PT AT DN600	167570 CAPTAÇÃO DE ÁGUA	12/05/54	432.10	394.21	01/04/05	37.92	54005	SANT'ORBAN CANALIZAÇÃO LTDA	432.10	63	149897
10/05/07	258	999	432 DISTRIBUIÇÃO - AÉREA	11 RIBEIRÃO APOIADO PARADA(RIB.VELA - 93 MP	3934455	TUBO PONTA E BOLSA PT AT DN600	167570 CAPTAÇÃO DE ÁGUA	12/05/54	432.10	394.21	01/04/05	37.92	54005	SANT'ORBAN CANALIZAÇÃO LTDA	432.10	63	149897
10/05/07	258	999	432 DISTRIBUIÇÃO - AÉREA	11 RIBEIRÃO APOIADO PARADA(RIB.VELA - 93 MP	3934513	TUBO PONTA E BOLSA PT AT DN600	167570 CAPTAÇÃO DE ÁGUA	12/05/54	432.10	394.21	01/04/05	37.92	54005	SANT'ORBAN CANALIZAÇÃO LTDA	432.10	63	149897
10/05/07	258	999	432 DISTRIBUIÇÃO - AÉREA	11 RIBEIRÃO APOIADO PARADA(RIB.VELA - 93 MP	3934577	TUBO PONTA E BOLSA PT AT DN600	167570 CAPTAÇÃO DE ÁGUA	12/05/54	432.10	394.21	01/04/05	37.92	54005	SANT'ORBAN CANALIZAÇÃO LTDA	432.10	63	149897
10/05/07	258	999	432 DISTRIBUIÇÃO - AÉREA	11 RIBEIRÃO APOIADO PARADA(RIB.VELA - 93 MP	3934661	TUBO PONTA E BOLSA PT AT DN600	167570 CAPTAÇÃO DE ÁGUA	12/05/54	432.10	394.21	01/04/05	37.92	54005	SANT'ORBAN CANALIZAÇÃO LTDA	432.10	63	149897
10/05/07	258	999	432 DISTRIBUIÇÃO - AÉREA	11 RIBEIRÃO APOIADO PARADA(RIB.VELA - 93 MP	3934694	TUBO PONTA E BOLSA PT AT DN600	167570 CAPTAÇÃO DE ÁGUA	12/05/54	432.10	394.21	01/04/05	37.92	54005	SANT'ORBAN CANALIZAÇÃO LTDA	432.10	63	149897
10/05/07	258	999	432 DISTRIBUIÇÃO - AÉREA	11 RIBEIRÃO APOIADO PARADA(RIB.VELA - 93 MP	3934960	TUBO PONTA E BOLSA PT AT DN600	167570 CAPTAÇÃO DE ÁGUA	12/05/54	432.10	394.21	01/04/05	37.92	54005	SANT'ORBAN CANALIZAÇÃO LTDA	432.10	63	149897
10/05/07	258	999	432 DISTRIBUIÇÃO - AÉREA	11 RIBEIRÃO APOIADO PARADA(RIB.VELA - 93 MP	3934962	TUBO PONTA E BOLSA PT AT DN600	167570 CAPTAÇÃO DE ÁGUA	12/05/54	432.10	394.21	01/04/05	37.92	54005	SANT'ORBAN CANALIZAÇÃO LTDA	432.10	63	149897
10/05/07	258	999	432 DISTRIBUIÇÃO - AÉREA	11 RIBEIRÃO APOIADO PARADA(RIB.VELA - 93 MP	3934964	TUBO PONTA E BOLSA PT AT DN600	167570 CAPTAÇÃO DE ÁGUA	12/05/54	432.10	394.21	01/04/05	37.92	54005	SANT'ORBAN CANALIZAÇÃO LTDA	432.10	63	149897
10/05/07	258	999	432 DISTRIBUIÇÃO - AÉREA	11 RIBEIRÃO APOIADO PARADA(RIB.VELA - 93 MP	3935018	TUBO PONTA E BOLSA PT AT DN600	167570 CAPTAÇÃO DE ÁGUA	12/05/54	432.10	394.21	01/04/05	37.92	54005	SANT'ORBAN CANALIZAÇÃO LTDA	432.10	63	149918
10/05/07	258	999	432 DISTRIBUIÇÃO - AÉREA	11 RIBEIRÃO APOIADO PARADA(RIB.VELA - 93 MP	3935063	TUBO PONTA E BOLSA PT AT DN600	167570 CAPTAÇÃO DE ÁGUA	12/05/54	432.10	394.21	01/04/05	37.92	54005	SANT'ORBAN CANALIZAÇÃO LTDA	432.10	63	149918
10/05/07	258	999	432 DISTRIBUIÇÃO - AÉREA	11 RIBEIRÃO APOIADO PARADA(RIB.VELA - 93 MP	3935069	TUBO PONTA E BOLSA PT AT DN600	167570 CAPTAÇÃO DE ÁGUA	12/05/54	432.10	394.21	01/04/05	37.92	54005	SANT'ORBAN CANALIZAÇÃO LTDA	432.10	63	149918
10/05/07	258	999	432 DISTRIBUIÇÃO - AÉREA	11 RIBEIRÃO APOIADO PARADA(RIB.VELA - 93 MP	3935071	TUBO PONTA E BOLSA PT AT DN600	167570 CAPTAÇÃO DE ÁGUA	12/05/54	432.10	394.21	01/04/05	37.92	54005	SANT'ORBAN CANALIZAÇÃO LTDA	432.10	63	149918
10/05/07	258	999	432 DISTRIBUIÇÃO - AÉREA	11 RIBEIRÃO APOIADO PARADA(RIB.VELA - 93 MP	3935073	TUBO PONTA E BOLSA PT AT DN600	167570 CAPTAÇÃO DE ÁGUA	12/05/54	432.10	394.21	01/04/05	37.92	54005	SANT'ORBAN CANALIZAÇÃO LTDA	432.10	63	149918
10/05/07	258	999	432 DISTRIBUIÇÃO - AÉREA	11 RIBEIRÃO APOIADO PARADA(RIB.VELA - 93 MP	3935080	TUBO PONTA E BOLSA PT AT DN600	167570 CAPTAÇÃO DE ÁGUA	12/05/54	432.10	394.21	01/04/05	37.92	54005	SANT'ORBAN CANALIZAÇÃO LTDA	432.10	63	149918
10/05/07	258	999	432 DISTRIBUIÇÃO - AÉREA	11 RIBEIRÃO APOIADO PARADA(RIB.VELA - 93 MP	3935083	TUBO PONTA E BOLSA PT AT DN600	167570 CAPTAÇÃO DE ÁGUA	12/05/54	432.10	394.21	01/04/05	37.92	54005	SANT'ORBAN CANALIZAÇÃO LTDA	432.10	63	149918
10/05/07	258	999	432 DISTRIBUIÇÃO - AÉREA	11 RIBEIRÃO APOIADO PARADA(RIB.VELA - 93 MP	3935093	TUBO PONTA E BOLSA PT AT DN600	167570 CAPTAÇÃO DE ÁGUA	12/05/54	432.10	394.21	01/04/05	37.92	54005	SANT'ORBAN CANALIZAÇÃO LTDA	432.10	63	149918
10/05/07	258	999	432 DISTRIBUIÇÃO - AÉREA	11 RIBEIRÃO APOIADO PARADA(RIB.VELA - 93 MP	3935096	TUBO PONTA E BOLSA PT AT DN600	167570 CAPTAÇÃO DE ÁGUA	12/05/54	432.10	394.21	01/04/05	37.92	54005	SANT'ORBAN CANALIZAÇÃO LTDA	432.10	63	149881
10/05/07	258	999	432 DISTRIBUIÇÃO - AÉREA	11 RIBEIRÃO APOIADO PARADA(RIB.VELA - 93 MP	3935097	TUBO PONTA E BOLSA PT AT DN600	167570 CAPTAÇÃO DE ÁGUA	12/05/54	432.10	394.21	01/04/05	37.92	54005	SANT'ORBAN CANALIZAÇÃO LTDA	432.10	63	149881
10/05/07	258	999	432 DISTRIBUIÇÃO - AÉREA	11 RIBEIRÃO APOIADO PARADA(RIB.VELA - 93 MP	3935098	TUBO PONTA E BOLSA PT AT DN600	167570 CAPTAÇÃO DE ÁGUA	12/05/54	432.10	394.21	01/04/05	37.92	54005	SANT'ORBAN CANALIZAÇÃO LTDA	432.10	63	149881
10/05/07	258	999	432 DISTRIBUIÇÃO - AÉREA	11 RIBEIRÃO APOIADO PARADA(RIB.VELA - 93 MP	3935364	TUBO PONTA E BOLSA PT AT DN600	167570 CAPTAÇÃO DE ÁGUA	12/05/54	432.10	394.21	01/04/05	37.92	54005	SANT'ORBAN CANALIZAÇÃO LTDA	432.10	63	149881
10/05/07	258	999	432 DISTRIBUIÇÃO - AÉREA	11 RIBEIRÃO APOIADO PARADA(RIB.VELA - 93 MP	3935367	TUBO PONTA E BOLSA PT AT DN600	167570 CAPTAÇÃO DE ÁGUA	12/05/54	432.10	394.21	01/04/05	37.92	54005	SANT'ORBAN CANALIZAÇÃO LTDA	432.10	63	149881
10/05/07	258	999	432 DISTRIBUIÇÃO - AÉREA	11 RIBEIRÃO APOIADO PARADA(RIB.VELA - 93 MP	3935369	TUBO PONTA E BOLSA PT AT DN600	167570 CAPTAÇÃO DE ÁGUA	12/05/54	432.10	394.21	01/04/05	37.92	54005	SANT'ORBAN CANALIZAÇÃO LTDA	432.10	63	149881
10/05/07	258	999	432 DISTRIBUIÇÃO - AÉREA	11 RIBEIRÃO APOIADO PARADA(RIB.VELA - 93 MP	3935370	TUBO PONTA E BOLSA PT AT DN600	167570 CAPTAÇÃO DE ÁGUA	12/05/54	432.10	394.21	01/04/05	37.92	54005	SANT'ORBAN CANALIZAÇÃO LTDA	432.10	63	149881
10/05/07	258	999	432 DISTRIBUIÇÃO - AÉREA	11 RIBEIRÃO APOIADO PARADA(RIB.VELA - 93 MP	3935707	TUBO PONTA E BOLSA PT AT DN600	167570 CAPTAÇÃO DE ÁGUA	12/05/54	432.10	394.21	01/04/05	37.92	54005	SANT'ORBAN CANALIZAÇÃO LTDA	432.10	63	149882
10/05/07	258	999	432 DISTRIBUIÇÃO - AÉREA	11 RIBEIRÃO APOIADO PARADA(RIB.VELA - 93 MP	3935708	TUBO PONTA E BOLSA PT AT DN600	167570 CAPTAÇÃO DE ÁGUA	12/05/54	432.10	394.21	01/04/05	37.92	54005	SANT'ORBAN CANALIZAÇÃO LTDA	432.10	63	149882
10/05/07	258	999	432 DISTRIBUIÇÃO - AÉREA	11 RIBEIRÃO APOIADO PARADA(RIB.VELA - 93 MP	3935714	TUBO PONTA E BOLSA PT AT DN600	167570 CAPTAÇÃO DE ÁGUA	12/05/54	432.10	394.21	01/04/05	37.92	54005	SANT'ORBAN CANALIZAÇÃO LTDA	432.10	63	149882
10/05/07	258	999	432 DISTRIBUIÇÃO - AÉREA	11 RIBEIRÃO APOIADO PARADA(RIB.VELA - 93 MP	3935802	TUBO PONTA E BOLSA PT AT DN600	167570 CAPTAÇÃO DE ÁGUA	12/05/54	432.10	394.21	01/04/05	37.92	54005	SANT'ORBAN CANALIZAÇÃO LTDA	432.10	63	149882
10/05/07	258	999	432 DISTRIBUIÇÃO - AÉREA	11 RIBEIRÃO APOIADO PARADA(RIB.VELA - 93 MP	3935804	TUBO PONTA E BOLSA PT AT DN600	167570 CAPTAÇÃO DE ÁGUA	12/05/54	432.10	394.21	01/04/05	37.92	54005	SANT'ORBAN CANALIZAÇÃO LTDA	432.10	63	149882
10/05/07	258	999	432 DISTRIBUIÇÃO - AÉREA	11 RIBEIRÃO APOIADO PARADA(RIB.VELA - 93 MP	3935806	TUBO PONTA E BOLSA PT AT DN600	167570 CAPTAÇÃO DE ÁGUA	12/05/54	432.10	394.21	01/04/05	37.92	54005	SANT'ORBAN CANALIZAÇÃO LTDA	432.10	63	149882
10/05/07	258	999	432 DISTRIBUIÇÃO - AÉREA	11 RIBEIRÃO APOIADO PARADA(RIB.VELA - 93 MP	3935812	TUBO PONTA E BOLSA PT AT DN600	167570 CAPTAÇÃO DE ÁGUA	12/05/54	432.10	394.21	01/04/05	37.92	54005	SANT'ORBAN CANALIZAÇÃO LTDA	432.10	63	149882
10/05/07	258	999	432 DISTRIBUIÇÃO - AÉREA	11 RIBEIRÃO APOIADO PARADA(RIB.VELA - 93 MP	3935813	TUBO PONTA E BOLSA PT AT DN600	167570 CAPTAÇÃO DE ÁGUA	12/05/54	432.10	394.21	01/04/05	37.92	54005	SANT'ORBAN CANALIZAÇÃO LTDA	432.10	63	149882
10/05/07	258	999	432 DISTRIBUIÇÃO - AÉREA	11 RIBEIRÃO APOIADO PARADA(RIB.VELA - 93 MP	3935816	TUBO PONTA E BOLSA PT AT DN600	167570 CAPTAÇÃO DE ÁGUA	12/05/54	432.10	394.21	01/04/05	37.92	54005	SANT'ORBAN CANALIZAÇÃO LTDA	432.10	63	149881
10/05/07	258	999	432 DISTRIBUIÇÃO - AÉREA	11 RIBEIRÃO APOIADO PARADA(RIB.VELA - 93 MP	3935817	TUBO PONTA E BOLSA PT AT DN600	167570 CAPTAÇÃO DE ÁGUA	12/05/54	432.10	394.21	01/04/05	37.92	54005	SANT'ORBAN CANALIZAÇÃO LTDA	432.10	63	149881
10/05/07	258	999	432 DISTRIBUIÇÃO - AÉREA	11 RIBEIRÃO APOIADO PARADA(RIB.VELA - 93 MP	3935818	TUBO PONTA E BOLSA PT AT DN600	167570 CAPTAÇÃO DE ÁGUA	12/05/54	432.10	394.21	01/04/05	37.92	54005	SANT'ORBAN CANALIZAÇÃO LTDA	432.10	63	149881
10/05/07	258	999	432 DISTRIBUIÇÃO - AÉREA	11 RIBEIRÃO APOIADO PARADA(RIB.VELA - 93 MP	3935819	TUBO PONTA E BOLSA PT AT DN600	167570 CAPTAÇÃO DE ÁGUA	12/05/54	432.10	394.21	01/04/05	37.92	54005	SANT'ORBAN CANALIZAÇÃO LTDA	432.10	63	149881
10/05/07	258	999	432 DISTRIBUIÇÃO - AÉREA	11 RIBEIRÃO APOIADO PARADA(RIB.VELA - 93 MP	3935820	TUBO PONTA E BOLSA PT AT DN600	167570 CAPTAÇÃO DE ÁGUA	12/05/54	432.10	394.21	01/04/05	37.92	54005	SANT'ORBAN CANALIZAÇÃO LTDA	432.10	63	149881
10/05/07	258	999	432 DISTRIBUIÇÃO - AÉREA	11 RIBEIRÃO APOIADO PARADA(RIB.VELA - 93 MP	3935821	TUBO PONTA E BOLSA PT AT DN600	167570 CAPTAÇÃO DE ÁGUA	12/05/54	432.10	394.21	01/04/05	37.92	54005	SANT'ORBAN CANALIZAÇÃO LTDA	432.10	63	149881
10/05/07	258	999	432 DISTRIBUIÇÃO - AÉREA	11 RIBEIRÃO APOIADO PARADA(RIB.VELA - 93 MP	3935822	TUBO PONTA E BOLSA PT AT DN600	167570 CAPTAÇÃO DE ÁGUA	12/05/54	432.10	394.21	01/04/05	37.92	54005	SANT'ORBAN CANALIZAÇÃO LTDA	432.10	63	149881
10/05/07	258	999	432 DISTRIBUIÇÃO - AÉREA	11 RIBEIRÃO APOIADO PARADA(RIB.VELA - 93 MP	3935823	TUBO PONTA E BOLSA PT AT DN600	167570 CAPTAÇÃO DE ÁGUA	12/05/54	432.10	394.21	01/04/05	37.92	54005	SANT'ORBAN CANALIZAÇÃO LTDA	432.10	63	149881
10/05/07	258	999	432 DISTRIBUIÇÃO - AÉREA	11 RIBEIRÃO APOIADO PARADA(RIB.VELA - 93 MP	3935824	TUBO PONTA E BOLSA PT AT DN600	167570 CAPTAÇÃO DE ÁGUA	12/05/54	432.10	394.21	01/04/05	37.92	54005	SANT'ORBAN CANALIZAÇÃO LTDA	432.10	63	149881
10/05/07	258	999	432 DISTRIBUIÇÃO - AÉREA	11 RIBEIRÃO APOIADO PARADA(RIB.VELA - 93 MP	3935826	TUBO PONTA E BOLSA PT AT DN600	167570 CAPTAÇÃO DE ÁGUA	12/05/54	432.10	394.21	01/04/05	37.92	54005	SANT'ORBAN CANALIZAÇÃO LTDA	432.10	63	149881
10/05/07	258	999	432 DISTRIBUIÇÃO - AÉREA	11 RIBEIRÃO APOIADO PARADA(RIB.VELA - 93 MP	3935827	TUBO PONTA E BOLSA PT AT DN600	167570 CAPTAÇÃO DE ÁGUA	12/05/54	432.10	394.21	01/04/05	37.92	54005	SANT'ORBAN CANALIZAÇÃO LTDA	432.10	63	149881
10/05/07	258	999	432 DISTRIBUIÇÃO - AÉREA	11 RIBEIRÃO APOIADO PARADA(RIB.VELA - 93 MP	3935829	TUBO PONTA E BOLSA PT AT DN600	167570 CAPTAÇÃO DE ÁGUA	12/05/54	432.10	394.21	01/04/05	37.92	54005	SANT'ORBAN CANALIZAÇÃO LTDA	432.10	63	149881
10/05/07	258	999	432 DISTRIBUIÇÃO - AÉREA	11 RIBEIRÃO APOIADO PARADA(RIB.VELA - 93 MP	3935830	TUBO PONTA E BOLSA PT AT DN600	167570 CAPTAÇÃO DE ÁGUA	12/05/54	432.10	394.21	01/04/05	37.92	54005	SANT'ORBAN CANALIZAÇÃO LTDA	432.10	63	149881
10/05/07	258	999	432 DISTRIBUIÇÃO - AÉREA	11 RIBEIRÃO APOIADO PARADA(RIB.VELA - 93 MP	3935831	TUBO PONTA E BOLSA PT AT DN600	167570 CAPTAÇÃO DE ÁGUA	12/05/54	432.10	394.21	01/04/05	37.92	54005	SANT'ORBAN CANALIZAÇÃO LTDA	432.10	63	149881
10/05/07	258	999	432 DISTRIBUIÇÃO - AÉREA	11 RIBEIRÃO APOIADO PARADA(RIB.VELA - 93 MP	3935832	TUBO PONTA E BOLSA PT AT DN600	167570 CAPTAÇÃO DE ÁGUA	12/05/54	432.10	394.21	01/04/05	37.92	54005	SANT'ORBAN CANALIZAÇÃO LTDA	432.10	63	149881
10/05/07	258	999	432 DISTRIBUIÇÃO - AÉREA	11 RIBEIRÃO APOIADO PARADA(RIB.VELA - 93 MP	3935833	TUBO PONTA E BOLSA PT AT DN600	167570 CAPTAÇÃO DE ÁGUA	12/05/54	432.10	394.21	01/04/05	37.92	54005	SANT'ORBAN CANALIZAÇÃO LTDA	432.10	63	149881
10/05/07	258	999	432 DISTRIBUIÇÃO - AÉREA	11 RIBEIRÃO APOIADO PARADA(RIB.VELA - 93 MP	3935834	TUBO PONTA E BOLSA PT AT DN600	167570 CAPTAÇÃO DE ÁGUA	12/05/54	432.10	394.21	01/04/05	37.92	54005	SANT'ORBAN CANALIZAÇÃO LTDA	432.10	63	149881
10/05/07	258	999	432 DISTRIBUIÇÃO - AÉREA	11 RIBEIRÃO APOIADO PARADA(RIB.VELA - 93 MP	3935835	TUBO PONTA E BOLSA PT AT DN600	167570 CAPTAÇÃO DE ÁGUA	12/05/54	432.10	394.21	01/04/05	37.92	54005	SANT'ORBAN CANALIZAÇÃO LTDA	432.10	63	149881
10/05/07	258	999	432 DISTRIBUIÇÃO - AÉREA	11 RIBEIRÃO APOIADO PARADA(RIB.VELA - 93 MP	3935837	TUBO PONTA E BOLSA PT AT DN600	167570 CAPTAÇÃO DE ÁGUA	12/05/54	432.10	394.21	01/04/05	37.92	54005	SANT'ORBAN CANALIZAÇÃO LTDA	432.10	63	149881
10/05/07	258	999	432 DISTRIBUIÇÃO - AÉREA	11 RIBEIRÃO APOIADO PARADA(RIB.VELA - 93 MP	3935838	TUBO PONTA E BOLSA PT AT DN600	167570 CAPTAÇÃO DE ÁGUA	12/05/54	432.10	394.21	01/04/05	37.92	54005	SANT'ORBAN CANALIZAÇÃO LTDA	432.10	63	149895
10/05/07	258	999	432 DISTRIBUIÇÃO - AÉREA	11 RIBEIRÃO APOIADO PARADA(RIB.VELA - 93 MP	3935840	TUBO PONTA E BOLSA PT AT DN600	167570 CAPTAÇÃO DE ÁGUA	12/05/54	432.10	394.21	01/04/05	37.92	54005	SANT'ORBAN CANALIZAÇÃO LTDA	432.10	63	149895
10/05/07	258	999	432 DISTRIBUIÇÃO - AÉREA	11 RIBEIRÃO APOIADO PARADA(RIB.VELA - 93 MP	3935841	TUBO PONTA E BOLSA PT AT DN600	167570 CAPTAÇÃO DE ÁGUA	12/05/54	432.10	394.21	01/04/05	37.92	54005	SANT'ORBAN CANALIZAÇÃO LTDA	432.10	63	149895
10/05/07	258	999	432 DISTRIBUIÇÃO - AÉREA	11 RIBEIRÃO APOIADO PARADA(RIB.VELA - 93 MP	3935842	TUBO PONTA E BOLSA PT AT DN600	167570 CAPTAÇÃO DE ÁGUA	12/05/54	432.10	394.21	01/04/05	37.92	54005	SANT'ORBAN CANALIZAÇÃO LTDA	432.10	63	149895
10/05/07	258	999	432 DISTRIBUIÇÃO - AÉREA	11 RIBEIRÃO APOIADO PARADA(RIB.VELA - 93 MP	3935843	TUBO PONTA E BOLSA PT AT DN600	167570 CAPTAÇÃO DE ÁGUA	12/05/54	432.10	394.21	01/04/05	37.92	54005	SANT'ORBAN CANALIZAÇÃO LTDA	432.10	63	149895
10/05/07	258	999	432 DISTRIBUIÇÃO - AÉREA	11 RIBEIRÃO APOIADO PARADA(RIB.VELA - 93 MP	3935844	TUBO PONTA E BOLSA PT AT DN600	167570 CAPTAÇÃO DE ÁGUA	12/05/54	432.10	394.21	01/04/05	37.92	54005	SANT'ORBAN CANALIZAÇÃO LTDA	432.10	63	149895
10/05/07	258	999	432 DISTRIBUIÇÃO - AÉREA	11 RIBEIRÃO APOIADO PARADA(RIB.VELA - 93 MP	3935845	TUBO PONTA E BOLSA PT AT DN600	167570 CAPTAÇÃO DE ÁGUA	12/05/54	432.10	394.21	01/04/05	37.92	54005	SANT'ORBAN CANALIZAÇÃO LTDA	432.10	63	149895
10/05/07	258	999	432 DISTRIBUIÇÃO - AÉREA	11 RIBEIRÃO APOIADO PARADA(RIB.VELA - 93 MP	3935846	TUBO PONTA E BOLSA PT AT DN600	167570 CAPTAÇÃO DE ÁGUA	12/05/54	432.10	394.21	01/04/05	37.92	54005	SANT'ORBAN CANALIZAÇÃO LTDA	432.10	63	149895
10/05/07	258	999	432 DISTRIBUIÇÃO - AÉREA	11 RIBEIRÃO APOIADO PARADA(RIB.VELA - 93 MP	3935847	TUBO PONTA E BOLSA PT AT DN600	167570 CAPTAÇÃO DE ÁGUA	12/05/54	432.10	394.21	01/04/05	37.92	54005	SANT'ORBAN CANALIZAÇÃO LTDA	432.10	63	149895
10/05/07	258	999	432 DISTRIBUIÇÃO - AÉREA	11 RIBEIRÃO APOIADO PARADA(RIB.VELA - 93 MP	3935848	TUBO PONTA E BOLSA PT AT DN600	167570 CAPTAÇÃO DE ÁGUA	12/05/54	432.10	394.21	01/04/05	37.92	54005	SANT'ORBAN CANALIZAÇÃO LTDA	432.10	63	149895
10/05/07	258	999	432 DISTRIBUIÇÃO - AÉREA	11 RIBEIRÃO APOIADO PARADA(RIB.VELA - 93 MP	3935849	TUBO PONTA E BOLSA PT AT DN600	167570 CAPTAÇÃO DE ÁGUA	12/05/54	432.10	394.21	01/04/05	37.92	54005	SANT'ORBAN CANALIZAÇÃO LTDA	432.10	63	149895
10/05/07	258	999	432 DISTRIBUIÇÃO - AÉREA	11 RIBEIRÃO APOIADO PARADA(RIB.VELA - 93 MP	3935850	TUBO PONTA E BOLSA PT AT DN600	167570 CAPTAÇÃO DE ÁGUA	12/05/54	432.10	394.21	01/04/05	37.92	54005	SANT'ORBAN CANALIZAÇÃO LTDA	432.10	63	149895
10/05/07	258	999	432 DISTRIBUIÇÃO - AÉREA	11 RIBEIRÃO APOIADO PARADA(RIB.VELA - 93 MP	3935851	TUBO PONTA E BOLSA PT AT DN600	167570 CAPTAÇÃO DE ÁGUA	12/05/54	432.10	394.21	01/04/05	37.92	54005	SANT'ORBAN CANALIZAÇÃO LTDA	432.10	63	149895
10/05/07	258	999	432 DISTRIBUIÇÃO - AÉREA	11 RIBEIRÃO APOIADO PARADA(RIB.VELA - 93 MP	3935852	TUBO PONTA E BOLSA PT AT DN600	167570 CAPTAÇÃO DE ÁGUA	12/05/54	432.10	394.21	01/04/05	37.92	54005	SANT'ORBAN CANALIZAÇÃO LTDA	432.10	63	149895
10/05/07	258	999	432 DISTRIBUIÇÃO - AÉREA	11 RIBEIRÃO APOIADO PARADA(RIB.VELA - 93 MP	3935853	TUBO PONTA E BOLSA PT AT DN600	167570 CAPTAÇÃO DE ÁGUA	12/05/54	432.10	394.21	01/04/05	37.92	54005	SANT'ORBAN CANALIZAÇÃO LTDA	432.10	63	149895
10/05/07	258	999	432 DISTRIBUIÇÃO - AÉREA	11 RIBEIRÃO APOIADO PARADA(RIB.VELA - 93 MP	3935854	TUBO PONTA E BOLSA PT AT DN600	167570 CAPTAÇÃO DE ÁGUA	12/05/54	432.10	394.21	01/04/05	37.92	54005	SANT'ORBAN CANALIZAÇÃO LTDA	432.10	63	149895
10/05/07	258	999	432 DISTRIBUIÇÃO - AÉREA	11 RIBEIRÃO APOIADO PARADA(RIB.VELA - 93 MP

10/05/07	218	999	430 - CAPTAÇÃO SUBTERRÂNEA	101 - FAZENDA TETO P-14	1754866		SERVIÇO DE TESTE DE VAZÃO	1675703 - CAPTAÇÃO DE ÁGUA	06/11/14	3980	267916	07/05/14	320,4	1164,64	JUNDIONGAS POÇOS ARTESIANOS LTDA	3980	63	5388
10/05/07	218	999	430 - CAPTAÇÃO SUBTERRÂNEA	80 - BRASALP-07	1719653		KIT QUALITE COMPUTCOM-HO	1675703 - CAPTAÇÃO DE ÁGUA	06/11/13	4364	114114	05/05/13	3343,12	8164,11	CAMPEONGAS COMERCIO, PERFURACOES E	4364	63	246
10/05/07	218	999	430 - CAPTAÇÃO SUBTERRÂNEA	88 - FAZENDA TETO P-12	1441859	2.1999/08 - 12	MASTRINIS PV ACIONAMENTO EM INSTALACOES	1675703 - CAPTAÇÃO DE ÁGUA	05/05/12	0	0	05/05/12	0			0	63	
10/05/07	218	999	430 - CAPTAÇÃO SUBTERRÂNEA	82 - FAZENDA TETO P-08	1441852	2.1999/08 - 12	MASTRINIS PV ACIONAMENTO EM INSTALACOES	1675703 - CAPTAÇÃO DE ÁGUA	05/05/12	0	0	05/05/12	0			0	63	
10/05/07	218	999	430 - CAPTAÇÃO SUBTERRÂNEA	78 - FAZENDA TETO P-08	1441848	2.1999/08 - 12	MASTRINIS PV ACIONAMENTO EM INSTALACOES	1675703 - CAPTAÇÃO DE ÁGUA	05/05/12	0	0	05/05/12	0			0	63	
10/05/07	218	999	430 - CAPTAÇÃO SUBTERRÂNEA	77 - FAZENDA TETO BATIMA 12 POCOS	1998657		TUBO ACH 40 10"	1675703 - CAPTAÇÃO DE ÁGUA	02/10/04	368	324,14	03/05/04	43,86	913865	MOCHI HIDROPRE COM MAT HIDR EQUIPAMENTOS	368	63	211
10/05/07	218	999	430 - CAPTAÇÃO SUBTERRÂNEA	76 - SISTEMA LOMBRA	1441846	2.1999/08 - 12	MASTRINIS PV ACIONAMENTO EM INSTALACOES	1675703 - CAPTAÇÃO DE ÁGUA	05/05/12	0	0	05/05/12	0			0	63	
10/05/07	218	999	430 - CAPTAÇÃO SUBTERRÂNEA	73 - JD. AEROPORTO P-01	1431572	2.1999/08 - 12	MASTRINIS PV ACIONAMENTO EM INSTALACOES	1675703 - CAPTAÇÃO DE ÁGUA	03/05/12	0	0	03/05/12	0			0	63	
10/05/07	218	999	430 - CAPTAÇÃO SUBTERRÂNEA	71 - JD. EUROPA P-01	1719510		ABRAÇADEIRA DISTRIB.ACO CAR 01 2x8MM	1675703 - CAPTAÇÃO DE ÁGUA	12/10/12	2,11	4,82	01/05/13	19,69	786790	JOSE MARIA BARRIERI CAMARGO e CIA LTDA M	24,5	63	2938
10/05/07	218	999	430 - CAPTAÇÃO SUBTERRÂNEA	71 - JD. EUROPA P-01	1719523		PARAFUSO DISTRIBUIDOR ESPAÇADOR 16X50MM	1675703 - CAPTAÇÃO DE ÁGUA	12/10/12	7,12	14,64	01/05/13	58,55	786790	JOSE MARIA BARRIERI CAMARGO e CIA LTDA M	71,2	63	2938
10/05/07	218	999	430 - CAPTAÇÃO SUBTERRÂNEA	71 - JD. EUROPA P-01	1719524		PARAFUSO ESTRIB.ABULADO 16X80MM GALV.F	1675703 - CAPTAÇÃO DE ÁGUA	12/10/12	5	1,16	01/05/13	3,84	786790	JOSE MARIA BARRIERI CAMARGO e CIA LTDA M	5	63	2938
10/05/07	218	999	430 - CAPTAÇÃO SUBTERRÂNEA	71 - JD. EUROPA P-01	1719894		CONECTOR SPLIT BOLT 185 MM	1675703 - CAPTAÇÃO DE ÁGUA	12/10/12	49,6	9,72	01/05/13	38,88	786790	JOSE MARIA BARRIERI CAMARGO e CIA LTDA M	49,6	63	2938
10/05/07	218	999	430 - CAPTAÇÃO SUBTERRÂNEA	71 - JD. EUROPA P-01	1719890		ELETRODUTO DE CHAPA GALVANIZADA, CORRUGADO 2"	1675703 - CAPTAÇÃO DE ÁGUA	12/10/12	25,1	5,1	01/05/13	10	786790	JOSE MARIA BARRIERI CAMARGO e CIA LTDA M	25,1	63	2938
10/05/07	218	999	430 - CAPTAÇÃO SUBTERRÂNEA	71 - JD. EUROPA P-01	1719898		CURVA PVC BRANCO ROSCA INTERNA 3/4	1675703 - CAPTAÇÃO DE ÁGUA	12/10/12	1,6	0,16	01/05/13	1,44	786790	JOSE MARIA BARRIERI CAMARGO e CIA LTDA M	1,6	63	2938
10/05/07	218	999	430 - CAPTAÇÃO SUBTERRÂNEA	71 - JD. EUROPA P-01	1719891		ARRUELA 5/16"	1675703 - CAPTAÇÃO DE ÁGUA	12/10/12	0,2	0	01/05/13	0,2	786790	JOSE MARIA BARRIERI CAMARGO e CIA LTDA M	0,2	63	2938
10/05/07	218	999	430 - CAPTAÇÃO SUBTERRÂNEA	71 - JD. EUROPA P-01	1719877		PARA RAIO PVA AMBRICO 21 KV 10 KA	1675703 - CAPTAÇÃO DE ÁGUA	12/10/12	703,5	139,68	01/05/13	565,84	786790	JOSE MARIA BARRIERI CAMARGO e CIA LTDA M	703,5	63	2938
10/05/07	218	999	430 - CAPTAÇÃO SUBTERRÂNEA	71 - JD. EUROPA P-01	1719890		PARAF PRANC CABEÇA ABAULADA M16X150MM	1675703 - CAPTAÇÃO DE ÁGUA	12/10/12	21,6	4,32	01/05/13	17,28	786790	JOSE MARIA BARRIERI CAMARGO e CIA LTDA M	21,6	63	2938
10/05/07	218	999	430 - CAPTAÇÃO SUBTERRÂNEA	70 - SANTO ANTONIO P-39	1431541	2.1999/08 - 12	MASTRINIS PV ACIONAMENTO EM INSTALACOES	1675703 - CAPTAÇÃO DE ÁGUA	02/05/12	0	0	02/05/12	0			0	63	
10/05/07	218	999	430 - CAPTAÇÃO SUBTERRÂNEA	57 - BRASALP - P-05	1754861		TUBO DE MONITORAMENTO 3/4 MARTVILADE	1675703 - CAPTAÇÃO DE ÁGUA	07/11/13	660	209	08/05/13	451	816411	CAMPEONGAS COMERCIO, PERFURACOES E	660	63	246
10/05/07	218	999	429 - CAPTAÇÃO SUPERFICIAL	53 - ELIFAÇÕ TÊNIS - POÇO PERFIRMA	1663679		BRH 150 INSTALAÇÃO COMPRESSOR	1675703 - CAPTAÇÃO DE ÁGUA	06/05/14	3600	3240	10/05/14	360	798877	LUZ JUSTAJUNDIAÍ SERVITTUA - MR	3600	63	145
10/05/07	218	999	429 - CAPTAÇÃO SUPERFICIAL	53 - ELIFAÇÕ TÊNIS - POÇO PERFIRMA	1713559		BRH CONSTRUÇÃO INSTALAÇÃO ELETRICA	1675703 - CAPTAÇÃO DE ÁGUA	05/06/13	7500	2125	08/05/13	5375	798877	LUZ JUSTAJUNDIAÍ SERVITTUA - MR	7500	63	155
10/05/07	218	999	429 - CAPTAÇÃO SUPERFICIAL	53 - ELIFAÇÕ TÊNIS - POÇO PERFIRMA	1713234		LUVA PVC ROSCAVEL 4"	1675703 - CAPTAÇÃO DE ÁGUA	05/05/13	8118	2175	08/05/13	5943	786790	JOSE MARIA BARRIERI CAMARGO e CIA LTDA M	8118	63	3431
10/05/07	218	999	429 - CAPTAÇÃO SUPERFICIAL	53 - ELIFAÇÕ TÊNIS - POÇO PERFIRMA	1713237		CABO DE COBRE NU 35,2 MM	1675703 - CAPTAÇÃO DE ÁGUA	05/05/13	132	37,4	08/05/13	94,6	786790	JOSE MARIA BARRIERI CAMARGO e CIA LTDA M	132	63	3431
10/05/07	218	999	429 - CAPTAÇÃO SUPERFICIAL	53 - ELIFAÇÕ TÊNIS - POÇO PERFIRMA	1713240		CHAVE FUSIVEL PORCELANA 25KV	1675703 - CAPTAÇÃO DE ÁGUA	05/05/13	1950	425	08/05/13	1575	786790	JOSE MARIA BARRIERI CAMARGO e CIA LTDA M	1950	63	3431
10/05/07	218	999	429 - CAPTAÇÃO SUPERFICIAL	51 - ELIFAÇÕ TÊNIS - POÇO DPP	1435797		COLAR DE TOMADA PP 200MM/13	1675703 - CAPTAÇÃO DE ÁGUA	04/12/12	26	1,92	05/05/12	24,08			26	63	
10/05/07	218	999	429 - CAPTAÇÃO SUPERFICIAL	51 - ELIFAÇÕ TÊNIS - POÇO DPP	1435790		FOLHA DE SERRA	1675703 - CAPTAÇÃO DE ÁGUA	04/12/12	6,28	0,68	05/05/12	5,6			6,28	63	
10/05/07	218	999	429 - CAPTAÇÃO SUPERFICIAL	51 - ELIFAÇÕ TÊNIS - POÇO DPP	1435776		COLAR DE TOMADA PP 200MM X 3/4	1675703 - CAPTAÇÃO DE ÁGUA	04/12/12	38,77	2,57	05/05/12	36,2			38,77	63	
10/05/07	218	999	429 - CAPTAÇÃO SUPERFICIAL	51 - ELIFAÇÕ TÊNIS - POÇO DPP	1429424		CURVA PP 90 GG 40" 200MM	1675703 - CAPTAÇÃO DE ÁGUA	04/12/12	477,28	0	05/05/12	477,28	800855	R A C DI OLIVEIRA ME	477,28	63	18
10/05/07	218	999	429 - CAPTAÇÃO SUPERFICIAL	51 - ELIFAÇÕ TÊNIS - POÇO DPP	1429421		TUBO FLANGE 200 X 6,40 MM	1675703 - CAPTAÇÃO DE ÁGUA	12/09/11	1717,9	0	05/05/12	1717,9	800855	R A C DI OLIVEIRA ME	1717,9	63	18
10/05/07	218	999	429 - CAPTAÇÃO SUPERFICIAL	47 - CPP P - 02	1376999		MASTRIANI SAL TUBO PVC DIÂMETRO 20 100MM	1675703 - CAPTAÇÃO DE ÁGUA	11/14/11	451,45	0	12/05/11	451,45	798877	LUZ JUSTAJUNDIAÍ SERVITTUA - MR	451,45	63	145
10/05/07	218	999	429 - CAPTAÇÃO SUPERFICIAL	47 - CPP P - 02	1376270		CURVA PP 90 GB 22 50 200MM	1675703 - CAPTAÇÃO DE ÁGUA	11/14/11	272,25	0	12/05/11	272,25			272,25	63	
10/05/07	218	999	429 - CAPTAÇÃO SUPERFICIAL	46 - CPP P - 01	1754866		SERVIÇO DE TESTE DE VAZÃO	1675703 - CAPTAÇÃO DE ÁGUA	06/11/14	3980	267916	07/05/14	320,4	1164,64	JUNDIONGAS POÇOS ARTESIANOS LTDA	3980	63	5388
10/05/07	218	999	429 - CAPTAÇÃO SUPERFICIAL	46 - CPP P - 01	1166926		TOCO PP 40 PARA CAIXA DE 4 CM 200MM	1675703 - CAPTAÇÃO DE ÁGUA	06/06/11	486	0	10/06/11	486			486	63	
10/05/07	218	999	429 - CAPTAÇÃO SUPERFICIAL	46 - CPP P - 01	1166870		KIT MONTAGEM DN 80MM	1675703 - CAPTAÇÃO DE ÁGUA	06/06/11	29	6,58	10/06/11	21,42			29	63	
10/05/07	218	999	429 - CAPTAÇÃO SUPERFICIAL	46 - CPP P - 01	1166875		TOCO PONTA PLANA DN 200MM X 0,50MM	1675703 - CAPTAÇÃO DE ÁGUA	06/06/11	267	0	10/06/11	267			267	63	
10/05/07	218	999	429 - CAPTAÇÃO SUPERFICIAL	41 - ETA TERESINHA P - 01	1754877		SERVIÇO DE TESTE DE VAZÃO	1675703 - CAPTAÇÃO DE ÁGUA	06/11/14	3980	267916	07/05/14	320,4	1164,64	JUNDIONGAS POÇOS ARTESIANOS LTDA	3980	63	5388
10/05/07	218	999	429 - CAPTAÇÃO SUPERFICIAL	38 - SITIO ALVORADA P - 08	1754874		SERVIÇO DE TESTE DE VAZÃO	1675703 - CAPTAÇÃO DE ÁGUA	06/11/14	3980	267916	07/05/14	320,4	1164,64	JUNDIONGAS POÇOS ARTESIANOS LTDA	3980	63	5388
10/05/07	218	999	429 - CAPTAÇÃO SUPERFICIAL	38 - SITIO ALVORADA P - 08	1754872		SERVIÇO DE TESTE DE VAZÃO	1675703 - CAPTAÇÃO DE ÁGUA	06/11/14	3980	267916	07/05/14	320,4	1164,64	JUNDIONGAS POÇOS ARTESIANOS LTDA	3980	63	5388
10/05/07	218	999	429 - CAPTAÇÃO SUPERFICIAL	38 - SITIO ALVORADA P - 08	1754871		SERVIÇO DE TESTE DE VAZÃO	1675703 - CAPTAÇÃO DE ÁGUA	06/11/14	3980	267916	07/05/14	320,4	1164,64	JUNDIONGAS POÇOS ARTESIANOS LTDA	3980	63	5388
10/05/07	218	999	429 - CAPTAÇÃO SUPERFICIAL	29 - SANTO ANTONIO P - 39	1370993		APRESILA ACO LISO 1/8"	1675703 - CAPTAÇÃO DE ÁGUA	10/05/11	0,75	0,15	11/05/11	0,60	172008	GALASSI MATRIAIS ELETRICOS LTDA	0,75	63	11303
10/05/07	218	999	429 - CAPTAÇÃO SUPERFICIAL	29 - SANTO ANTONIO P - 39	1370997		UNIÃO T RETO 1/2" PVAC COD UPT1/2P DAISA	1675703 - CAPTAÇÃO DE ÁGUA	10/05/11	61,27	16,12	11/05/11	45,15	172008	GALASSI MATRIAIS ELETRICOS LTDA	61,27	63	11303
10/05/07	218	999	429 - CAPTAÇÃO SUPERFICIAL	29 - SANTO ANTONIO P - 39	1370933		QUADRO CONAUDO 300X500X200MMM	1675703 - CAPTAÇÃO DE ÁGUA	10/05/11	58,44	0	11/05/11	58,44	172008	GALASSI MATRIAIS ELETRICOS LTDA	58,44	63	11303
10/05/07	218	999	429 - CAPTAÇÃO SUPERFICIAL	23 - SANTO ANTONIO P - 01	1419931		LUVA PVC BRANCO 1" PR	1675703 - CAPTAÇÃO DE ÁGUA	05/08/12	2,95	1,3	06/05/12	1,65			2,95	63	
10/05/07	218	999	429 - CAPTAÇÃO SUPERFICIAL	18 - POTIGUARA P - 11	1754866		SERVIÇO DE TESTE DE VAZÃO	1675703 - CAPTAÇÃO DE ÁGUA	06/11/14	3980	267916	07/05/14	320,4	1164,64	JUNDIONGAS POÇOS ARTESIANOS LTDA	3980	63	5388
10/05/07	218	999	429 - CAPTAÇÃO SUPERFICIAL	17 - POTIGUARA P - 10	1368722	2.1999/08 - 12	CAP AGUA - POTIGUARA P - 10	1675703 - CAPTAÇÃO DE ÁGUA	09/06/11	0	0	10/06/11	0			0	63	
10/05/07	218	999	429 - CAPTAÇÃO SUPERFICIAL	16 - POTIGUARA P - 09	1368726	2.1999/08 - 12	CAP AGUA - POTIGUARA P - 09	1675703 - CAPTAÇÃO DE ÁGUA	09/06/11	0	0	10/06/11	0			0	63	
10/05/07	218	999	429 - CAPTAÇÃO SUPERFICIAL	14 - POTIGUARA P - 07	1754852		SERVIÇO DE TESTE DE VAZÃO	1675703 - CAPTAÇÃO DE ÁGUA	06/11/14	3980	267916	07/05/14	320,4	1164,64	JUNDIONGAS POÇOS ARTESIANOS LTDA	3980	63	5388
10/05/07	218	999	429 - CAPTAÇÃO SUPERFICIAL	13 - POTIGUARA P - 06	1754874		SERVIÇO DE TESTE DE VAZÃO	1675703 - CAPTAÇÃO DE ÁGUA	06/11/14	3980	270427	10/05/14	291,35	1164,64	JUNDIONGAS POÇOS ARTESIANOS LTDA	3980	63	6200
10/05/07	218	999	429 - CAPTAÇÃO SUPERFICIAL	8 - VILAZ DO OLIVEIRA - P 01	1754849		SERVIÇO DE TESTE DE VAZÃO	1675703 - CAPTAÇÃO DE ÁGUA	06/11/14	3980	267916	07/05/14	320,4	1164,64	JUNDIONGAS POÇOS ARTESIANOS LTDA	3980	63	5388
10/05/07	218	999	429 - CAPTAÇÃO SUPERFICIAL	6 - PARADISO P - 01	1368450	2.1999/08 - 12	CAP AGUA - PARADISO P - 01	1675703 - CAPTAÇÃO DE ÁGUA	09/06/11	0	0	10/06/11	0			0	63	
10/05/07	218	999	429 - CAPTAÇÃO SUPERFICIAL	4 - CHUSURA PRIMAVERA P - 01	1754849		SERVIÇO DE TESTE DE VAZÃO	1675703 - CAPTAÇÃO DE ÁGUA	06/11/14	3980	267916	07/05/14	320,4	1164,64	JUNDIONGAS POÇOS ARTESIANOS LTDA	3980	63	5388
10/05/07	218	999	429 - CAPTAÇÃO SUPERFICIAL	3 - PORTAL DE ITU (MATADOURO) P - 01	1368449	2.1999/08 - 12	CAP AGUA - PORTAL DE ITU (MATADOURO) P - 01	1675703 - CAPTAÇÃO DE ÁGUA	09/06/11	0	0	10/06/11	0			0	63	
10/05/07	218	999	429 - CAPTAÇÃO SUPERFICIAL	14 - MORENAÇÃO TAT - DIR. INVESPOR	1663829		FERRO 5/8	1675703 - CAPTAÇÃO DE ÁGUA	01/06/05	10,08	9622,68	01/05/05	305,32	391370	CAVICON IND E COM MAT DE CONST LT	10,08	63	10050
10/05/07	218	999	429 - CAPTAÇÃO SUPERFICIAL	14 - MORENAÇÃO TAT - DIR. INVESPOR	1663564		FERRO 5/8	1675703 - CAPTAÇÃO DE ÁGUA	01/05/05	105,25	96,67	03/05/05	8,58	405771	CAMERCAL DE MARCHI MAT PV CIMENT LTDA	105,25	63	5849
10/05/07	218	999	429 - CAPTAÇÃO SUPERFICIAL	14 - MORENAÇÃO TAT - DIR. INVESPOR	1663836		MRTA	1675703 - CAPTAÇÃO DE ÁGUA	03/06/05	6966,96	6672	01/06/05	294,96	711587	AGAMMEMNON PRODUTOS E SERVIÇOS LTDA	6966,96	63	251163
10/05/07	218	999	429 - CAPTAÇÃO SUPERFICIAL	13 - PAU D'ALHO (RANCHO GRANDE)	1665864		VÁLVULA CONTROLE DE RÉGABLA PN16 200MM	1675703 - CAPTAÇÃO DE ÁGUA	01/08/05	27000	25007,4	05/05/05	1992,6	491468	BUCLETT BRASIL VALVULAS LTDA	27000	63	1283
10/05/07	218	999	429 - CAPTAÇÃO SUPERFICIAL	13 - PAU D'ALHO (RANCHO GRANDE)	1658735		ELETRODO COMBINADO ION SELETIVO ORION	1675703 - CAPTAÇÃO DE ÁGUA	04/06/05	264	203	05/05/05	61	952772	ZINATEL COM FER PER MAT CONST DE LTDA ME	264	63	1297
10/05/07	218	999	429 - CAPTAÇÃO SUPERFICIAL	13 - PAU D'ALHO (RANCHO GRANDE)	1664525		ACO CA 60 10MM	1675703 - CAPTAÇÃO DE ÁGUA	12/05/05	965,8	906,76	03/06/05	59,04	391370	CAVICON IND E COM MAT DE CONST LT	965,8	63	10050
10/05/07	218	999	429 - CAPTAÇÃO SUPERFICIAL	11 - MORENAÇÃO (RANCHO GRANDE)	3631295		TUBO PVC DIPOS 20 DN400	1675703 - CAPTAÇÃO DE ÁGUA	12/10/14	2112	1839,98	01/14/15	185,16	30074	CORP PLASTIK INDUSTRIAL LTDA	2112	63	01754
10/05/07	218	999	429 - CAPTAÇÃO SUPERFICIAL	11 - MORENAÇÃO (RANCHO GRANDE)	3631296		TUBO PVC DIPOS 20 DN400	1675703 - CAPTAÇÃO DE ÁGUA	12/10/14	2112	1839,98	01/14/15	185,16	30074	CORP PLASTIK INDUSTRIAL LTDA	2112	63	01754
10/05/07	218	999	429 - CAPTAÇÃO SUPERFICIAL	11 - MORENAÇÃO (RANCHO GRANDE)	3631314		TUBO PVC DIPOS 20 DN400	1675703 - CAPTAÇÃO DE ÁGUA	12/10/14	2112	1839,98	01/14/15	185,16	30074	CORP PLASTIK INDUSTRIAL LTDA	2112	63	01754
10/05/07	218	999	429 - CAPTAÇÃO SUPERFICIAL	11 - MORENAÇÃO (RANCHO GRANDE)	3631602		TUBO PVC DIPOS 20 DN400	1675703 - CAPTAÇÃO DE ÁGUA	12/10/14	2112	1839,98	01/14/15	185,16	30074	CORP PLASTIK INDUSTRIAL LTDA	2112	63	01894
10/05/07	218	999	429 - CAPTAÇÃO SUPERFICIAL	11 - MORENAÇÃO (RANCHO GRANDE)	3631689		TUBO PVC DIPOS 20 DN400	1675703 - CAPTAÇÃO DE ÁGUA	12/10/14	2112	1839,98	01/14/15	185,16	30074	CORP PLASTIK INDUSTRIAL LTDA	2112	63	01752
10/05/07	218	999	429 - CAPTAÇÃO SUPERFICIAL	11 - MORENAÇÃO (RANCHO GRANDE)	3631865		TUBO PVC DIPOS 20 DN400	1675703 - CAPTAÇÃO DE ÁGUA	12/10/14	2112	1839,98	01/14/15	185,16	30074	CORP PLASTIK INDUSTRIAL LTDA	2112	63	01752
10/05/07	218	999	429 - CAPTAÇÃO SUPERFICIAL	11 - MORENAÇÃO (RANCHO GRANDE)	3631870		TUBO PVC DIPOS 20 DN400	1675703 - CAPTAÇÃO DE ÁGUA	12/10/14	2112	1839,98	01/14/15	185,16	30074	CORP PLASTIK INDUSTRIAL LTDA	2112	63	01752
10/05/07	218	999	429 - CAPTAÇÃO SUPERFICIAL	11 - MORENAÇÃO (RANCHO GRANDE)	3631871		TUBO PVC DIPOS 20 DN400	1675703 - CAPTAÇÃO DE ÁGUA	12/10/14	2112	1839,98	01/14/15	185,16	30074	CORP PLASTIK INDUSTRIAL LTDA	2112	63	01752
10/05/07	218	999	429 - CAPTAÇÃO SUPERFICIAL	11 - MORENAÇÃO (RANCHO GRANDE)	3631903		TUBO PVC DIPOS 20 DN400	1675703 - CAPTAÇÃO DE ÁGUA	12/10/14	2112	1839,98	01/14/15	185,16	30074	CORP PLASTIK INDUSTRIAL LTDA	2112	63	01759
10/05/07	218	999	429 - CAPTAÇÃO SUPERFICIAL	11 - MORENAÇÃO (RANCHO GRANDE)	3631905		TUBO PVC DIPOS 20 DN400	1675703 - CAPTAÇÃO DE ÁGUA	12/10/14	2112	1839,98	01/14/15	185,16	30074	CORP PLASTIK INDUSTRIAL LTDA	2112	63	01759
10/05/07	218	999	429 - CAPTAÇÃO SUPERFICIAL	11 - MORENAÇÃO (RANCHO GRANDE)	3631942		TUBO PVC DIPOS 20 DN400	1675703 - CAPTAÇÃO DE ÁGUA	12/10/14	2112	1839,98	01/14/15	185,16	30074	CORP PLASTIK INDUSTRIAL LTDA	2112	63	01753
10/05/07	218	999	429 - CAPTAÇÃO SUPERFICIAL	11 - MORENAÇÃO (RANCHO GRANDE)	3631943		TUBO PVC DIPOS 20 DN400	1675703 - CAPTAÇÃO DE ÁGUA	12/10/14	2112	1839,98	01/14/15	185,16	30074	CORP PLASTIK INDUSTRIAL LTDA	2112	63	01753
10/05/07	218	999	429 - CAPTAÇÃO SUPERFICIAL	11 - MORENAÇÃO (RANCHO GRANDE)	3631944		TUBO PVC DIPOS 20 DN400	1675703 - CAPTAÇÃO DE ÁGUA	12/10/14	2112	1839,98	01/14/15	185,16	30074	CORP PLASTIK INDUSTRIAL LTDA	2112	63	01753
10/05/07	218	999	429 - CAPTAÇÃO SUPERFICIAL	11 - MORENAÇÃO (RANCHO GRANDE)	3631945		TUBO PVC DIPOS 20 DN400	1675703 - CAPTAÇÃO DE ÁGUA	12/10/14	2112	1839,98	01/14/15	185,16	30074	CORP PLASTIK INDUSTRIAL LTDA	2112	63	01753
10/05/07	218	999	429 - CAPTAÇÃO SUPERFICIAL	11 - MORENAÇÃO (RANCHO GRANDE)	3631951		TUBO PVC DIPOS 20 DN400	1675703 - CAPTAÇÃO DE ÁGUA	12/10/14	2112	1839,98	01/14/15	185,16	30074	CORP PLASTIK INDUSTRIAL LTDA	2112	63	01753
10/05/07	218	999	429 - CAPTAÇÃO SUPERFICIAL	11 - MORENAÇÃO (RANCHO GRANDE)	3631952		TUBO PVC DIPOS 20 DN400	1675703 - CAPTAÇÃO DE ÁGUA	12/10/14	2112	1839,98	01/14/15	185,16	30074	CORP PLASTIK INDUSTRIAL LTDA	2112	63	01751
10/05/07	218	999	429 - CAPTAÇÃO SUPERFICIAL	11 - MORENAÇÃO (RANCHO GRANDE)	3631977		TUBO PVC DIPOS 20 DN400	1675703 - CAPTAÇÃO DE ÁGUA	12/10/14	2112	1839,98	01/14/15	185,16	30074	CORP PLASTIK INDUSTRIAL LTDA	2112	63	01751
10/05/07	218	999	429 - CAPTAÇÃO SUPERFICIAL	11 - MORENAÇÃO (RANCHO GRANDE)	3631978		TUBO PVC DIPOS 20 DN400	1675703 - CAPTAÇÃO DE ÁGUA	12/10/14	2112	1839,98	01/14/15	185,16	30074	CORP PLASTIK INDUSTRIAL LTDA	2112	63	01751
10/05/07	218	999	429 - CAPTAÇÃO SUPERFICIAL	11 - MORENAÇÃO (RANCHO GRANDE)	3631983		TUBO PVC DIPOS 20 DN400	1675703 - CAPTAÇÃO DE ÁGUA	12/10/14	2112	1839,98	01/14/15	185,16	30074	CORP PLASTIK INDUSTRIAL LTDA	2112	63	01752
10/05/07	218	999	429 - CAPTAÇÃO SUPERFICIAL	11 - MORENAÇÃO (RANCHO GRANDE)	3631989		TUBO PVC DIPOS 20 DN400	1675703 - CAPTAÇÃO DE ÁGUA	12/10/14	2112	1839,98	01/14/15	185,16	30074	CORP PLASTIK INDUSTRIAL LTDA	2112	63	01752
10/05/07	218	999	429 - CAPTAÇÃO SUPERFICIAL	11 - MORENAÇÃO (RANCHO GRANDE)	3631990		TUBO PVC DIPOS 20 DN400	1675703 - CAPTAÇÃO DE ÁGUA	12/10/14	2112	1839,98	01/14/15	185,16	30074	CORP PLASTIK INDUSTRIAL LTDA	2112	63	01752
10/05/07	218	999	429 - CAPTAÇÃO SUPERFICIAL	11 - MORENAÇÃO (RANCHO GRANDE)	3632042		CURVA 90,GB C/11,0/22 SDB MM PN16	1675703 - CAPTAÇÃO DE ÁGUA	12/08/14	7040,08	6425,99	01/05/15	614,1	950263	SANCOFUND INDUSTRIA E COMERCIO LTDA DPP	7040,08	63	17
10/05/07	218	999	429 - CAPTAÇÃO SUPERFICIAL	11 - MORENAÇÃO (RANCHO GRANDE)	3632122		CURVA 90,GA C/11,0/22 SDB MM PN16	1675703 - CAPTAÇÃO DE ÁGUA	12/08/14	3659,3	3345,1	01/05/15	314,2	950263	SANCOFUND INDUSTRIA E COMERCIO LTDA DPP	3659,3	63	10
10/05/07	218	999	429 - CAPTAÇÃO SUPERFICIAL	11 - MORENAÇÃO (RANCHO GRANDE)	3632200		CURVA 90,GA C/11,0/22 SDB MM PN16	1675703 - CAPTAÇÃO DE ÁGUA	11/05/14	8646,16	7544,69	12/05/14	701,5	950263	SANCOFUND INDUSTRIA E COMERCIO LTDA DPP	8646,16	63	5
10/05/07	218	999	429 - CAPTAÇÃO SUPERFICIAL	11 - MORENAÇÃO (RANCHO GRANDE)	3631457		LOCACAO GUINDAUTIM/MUNCK	1675703 - CAPTAÇÃO DE ÁGUA	12/08/14	6280	4818,2	01/05/15	461,8	829408	R P RIBEIRÃO LOCAÇÃO E SERVIÇOS LTDA DPP	6280	63	811
10/05/07

10/05/07	238	999	429 CAPTACAO SUPERFICIAL	11 MOMBAÇA (RANCHO GRANDE)	3329243	TUBO PVC EPOXI 20 CM/600	167970 CAPTAÇÃO DE ÁGUA	11/07/54	352	320	1267014	32	80074 CERR PLASTIC INDUSTRIAL LTDA	392	43	00.0000
10/05/07	238	999	429 CAPTACAO SUPERFICIAL	11 MOMBAÇA (RANCHO GRANDE)	3329247	TUBO PVC EPOXI 20 CM/600	167970 CAPTAÇÃO DE ÁGUA	11/07/54	352	320	1267014	32	80074 CERR PLASTIC INDUSTRIAL LTDA	392	43	00.0000
10/05/07	238	999	429 CAPTACAO SUPERFICIAL	11 MOMBAÇA (RANCHO GRANDE)	3329252	TUBO PVC EPOXI 20 CM/600	167970 CAPTAÇÃO DE ÁGUA	11/07/54	352	320	1267014	32	80074 CERR PLASTIC INDUSTRIAL LTDA	392	43	00.0000
10/05/07	238	999	429 CAPTACAO SUPERFICIAL	11 MOMBAÇA (RANCHO GRANDE)	3329255	TUBO PVC EPOXI 20 CM/600	167970 CAPTAÇÃO DE ÁGUA	11/07/54	352	320	1267014	32	80074 CERR PLASTIC INDUSTRIAL LTDA	392	43	00.0000
10/05/07	238	999	429 CAPTACAO SUPERFICIAL	11 MOMBAÇA (RANCHO GRANDE)	3329258	TUBO PVC EPOXI 20 CM/600	167970 CAPTAÇÃO DE ÁGUA	11/07/54	352	320	1267014	32	80074 CERR PLASTIC INDUSTRIAL LTDA	392	43	00.0000
10/05/07	238	999	429 CAPTACAO SUPERFICIAL	11 MOMBAÇA (RANCHO GRANDE)	3329261	TUBO PVC EPOXI 20 CM/600	167970 CAPTAÇÃO DE ÁGUA	11/07/54	352	320	1267014	32	80074 CERR PLASTIC INDUSTRIAL LTDA	392	43	00.0000
10/05/07	238	999	429 CAPTACAO SUPERFICIAL	11 MOMBAÇA (RANCHO GRANDE)	3329264	TUBO PVC EPOXI 20 CM/600	167970 CAPTAÇÃO DE ÁGUA	11/07/54	352	320	1267014	32	80074 CERR PLASTIC INDUSTRIAL LTDA	392	43	00.0000
10/05/07	238	999	429 CAPTACAO SUPERFICIAL	11 MOMBAÇA (RANCHO GRANDE)	3329267	TUBO PVC EPOXI 20 CM/600	167970 CAPTAÇÃO DE ÁGUA	11/07/54	352	320	1267014	32	80074 CERR PLASTIC INDUSTRIAL LTDA	392	43	00.0000
10/05/07	238	999	429 CAPTACAO SUPERFICIAL	11 MOMBAÇA (RANCHO GRANDE)	3329270	TUBO PVC EPOXI 20 CM/600	167970 CAPTAÇÃO DE ÁGUA	11/07/54	352	320	1267014	32	80074 CERR PLASTIC INDUSTRIAL LTDA	392	43	00.0000
10/05/07	238	999	429 CAPTACAO SUPERFICIAL	11 MOMBAÇA (RANCHO GRANDE)	3329273	TUBO PVC EPOXI 20 CM/600	167970 CAPTAÇÃO DE ÁGUA	11/07/54	352	320	1267014	32	80074 CERR PLASTIC INDUSTRIAL LTDA	392	43	00.0000
10/05/07	238	999	429 CAPTACAO SUPERFICIAL	11 MOMBAÇA (RANCHO GRANDE)	3329276	TUBO PVC EPOXI 20 CM/600	167970 CAPTAÇÃO DE ÁGUA	11/07/54	352	320	1267014	32	80074 CERR PLASTIC INDUSTRIAL LTDA	392	43	00.0000
10/05/07	238	999	429 CAPTACAO SUPERFICIAL	11 MOMBAÇA (RANCHO GRANDE)	3329279	TUBO PVC EPOXI 20 CM/600	167970 CAPTAÇÃO DE ÁGUA	11/07/54	352	320	1267014	32	80074 CERR PLASTIC INDUSTRIAL LTDA	392	43	00.0000
10/05/07	238	999	429 CAPTACAO SUPERFICIAL	11 MOMBAÇA (RANCHO GRANDE)	3329282	TUBO PVC EPOXI 20 CM/600	167970 CAPTAÇÃO DE ÁGUA	11/07/54	352	320	1267014	32	80074 CERR PLASTIC INDUSTRIAL LTDA	392	43	00.0000
10/05/07	238	999	429 CAPTACAO SUPERFICIAL	11 MOMBAÇA (RANCHO GRANDE)	3329285	TUBO PVC EPOXI 20 CM/600	167970 CAPTAÇÃO DE ÁGUA	11/07/54	352	320	1267014	32	80074 CERR PLASTIC INDUSTRIAL LTDA	392	43	00.0000
10/05/07	238	999	429 CAPTACAO SUPERFICIAL	11 MOMBAÇA (RANCHO GRANDE)	3329288	TUBO PVC EPOXI 20 CM/600	167970 CAPTAÇÃO DE ÁGUA	11/07/54	352	320	1267014	32	80074 CERR PLASTIC INDUSTRIAL LTDA	392	43	00.0000
10/05/07	238	999	429 CAPTACAO SUPERFICIAL	11 MOMBAÇA (RANCHO GRANDE)	3329291	TUBO PVC EPOXI 20 CM/600	167970 CAPTAÇÃO DE ÁGUA	11/07/54	352	320	1267014	32	80074 CERR PLASTIC INDUSTRIAL LTDA	392	43	00.0000
10/05/07	238	999	429 CAPTACAO SUPERFICIAL	11 MOMBAÇA (RANCHO GRANDE)	3329294	TUBO PVC EPOXI 20 CM/600	167970 CAPTAÇÃO DE ÁGUA	11/07/54	352	320	1267014	32	80074 CERR PLASTIC INDUSTRIAL LTDA	392	43	00.0000
10/05/07	238	999	429 CAPTACAO SUPERFICIAL	11 MOMBAÇA (RANCHO GRANDE)	3329297	TUBO PVC EPOXI 20 CM/600	167970 CAPTAÇÃO DE ÁGUA	11/07/54	352	320	1267014	32	80074 CERR PLASTIC INDUSTRIAL LTDA	392	43	00.0000
10/05/07	238	999	429 CAPTACAO SUPERFICIAL	11 MOMBAÇA (RANCHO GRANDE)	3329300	TUBO PVC EPOXI 20 CM/600	167970 CAPTAÇÃO DE ÁGUA	11/07/54	352	320	1267014	32	80074 CERR PLASTIC INDUSTRIAL LTDA	392	43	00.0000
10/05/07	238	999	429 CAPTACAO SUPERFICIAL	11 MOMBAÇA (RANCHO GRANDE)	3329303	TUBO PVC EPOXI 20 CM/600	167970 CAPTAÇÃO DE ÁGUA	11/07/54	352	320	1267014	32	80074 CERR PLASTIC INDUSTRIAL LTDA	392	43	00.0000
10/05/07	238	999	429 CAPTACAO SUPERFICIAL	11 MOMBAÇA (RANCHO GRANDE)	3329306	TUBO PVC EPOXI 20 CM/600	167970 CAPTAÇÃO DE ÁGUA	11/07/54	352	320	1267014	32	80074 CERR PLASTIC INDUSTRIAL LTDA	392	43	00.0000
10/05/07	238	999	429 CAPTACAO SUPERFICIAL	11 MOMBAÇA (RANCHO GRANDE)	3329309	TUBO PVC EPOXI 20 CM/600	167970 CAPTAÇÃO DE ÁGUA	11/07/54	352	320	1267014	32	80074 CERR PLASTIC INDUSTRIAL LTDA	392	43	00.0000
10/05/07	238	999	429 CAPTACAO SUPERFICIAL	11 MOMBAÇA (RANCHO GRANDE)	3329312	TUBO PVC EPOXI 20 CM/600	167970 CAPTAÇÃO DE ÁGUA	11/07/54	352	320	1267014	32	80074 CERR PLASTIC INDUSTRIAL LTDA	392	43	00.0000
10/05/07	238	999	429 CAPTACAO SUPERFICIAL	11 MOMBAÇA (RANCHO GRANDE)	3329315	TUBO PVC EPOXI 20 CM/600	167970 CAPTAÇÃO DE ÁGUA	11/07/54	352	320	1267014	32	80074 CERR PLASTIC INDUSTRIAL LTDA	392	43	00.0000
10/05/07	238	999	429 CAPTACAO SUPERFICIAL	11 MOMBAÇA (RANCHO GRANDE)	3329318	TUBO PVC EPOXI 20 CM/600	167970 CAPTAÇÃO DE ÁGUA	11/07/54	352	320	1267014	32	80074 CERR PLASTIC INDUSTRIAL LTDA	392	43	00.0000
10/05/07	238	999	429 CAPTACAO SUPERFICIAL	11 MOMBAÇA (RANCHO GRANDE)	3329321	TUBO PVC EPOXI 20 CM/600	167970 CAPTAÇÃO DE ÁGUA	11/07/54	352	320	1267014	32	80074 CERR PLASTIC INDUSTRIAL LTDA	392	43	00.0000
10/05/07	238	999	429 CAPTACAO SUPERFICIAL	11 MOMBAÇA (RANCHO GRANDE)	3329324	TUBO PVC EPOXI 20 CM/600	167970 CAPTAÇÃO DE ÁGUA	11/07/54	352	320	1267014	32	80074 CERR PLASTIC INDUSTRIAL LTDA	392	43	00.0000
10/05/07	238	999	429 CAPTACAO SUPERFICIAL	11 MOMBAÇA (RANCHO GRANDE)	3329327	TUBO PVC EPOXI 20 CM/600	167970 CAPTAÇÃO DE ÁGUA	11/07/54	352	320	1267014	32	80074 CERR PLASTIC INDUSTRIAL LTDA	392	43	00.0000
10/05/07	238	999	429 CAPTACAO SUPERFICIAL	11 MOMBAÇA (RANCHO GRANDE)	3329330	TUBO PVC EPOXI 20 CM/600	167970 CAPTAÇÃO DE ÁGUA	11/07/54	352	320	1267014	32	80074 CERR PLASTIC INDUSTRIAL LTDA	392	43	00.0000
10/05/07	238	999	429 CAPTACAO SUPERFICIAL	11 MOMBAÇA (RANCHO GRANDE)	3329333	TUBO PVC EPOXI 20 CM/600	167970 CAPTAÇÃO DE ÁGUA	11/07/54	352	320	1267014	32	80074 CERR PLASTIC INDUSTRIAL LTDA	392	43	00.0000
10/05/07	238	999	429 CAPTACAO SUPERFICIAL	11 MOMBAÇA (RANCHO GRANDE)	3329336	TUBO PVC EPOXI 20 CM/600	167970 CAPTAÇÃO DE ÁGUA	11/07/54	352	320	1267014	32	80074 CERR PLASTIC INDUSTRIAL LTDA	392	43	00.0000
10/05/07	238	999	429 CAPTACAO SUPERFICIAL	11 MOMBAÇA (RANCHO GRANDE)	3329339	TUBO PVC EPOXI 20 CM/600	167970 CAPTAÇÃO DE ÁGUA	11/07/54	352	320	1267014	32	80074 CERR PLASTIC INDUSTRIAL LTDA	392	43	00.0000
10/05/07	238	999	429 CAPTACAO SUPERFICIAL	11 MOMBAÇA (RANCHO GRANDE)	3329342	TUBO PVC EPOXI 20 CM/600	167970 CAPTAÇÃO DE ÁGUA	11/07/54	352	320	1267014	32	80074 CERR PLASTIC INDUSTRIAL LTDA	392	43	00.0000
10/05/07	238	999	429 CAPTACAO SUPERFICIAL	11 MOMBAÇA (RANCHO GRANDE)	3329345	TUBO PVC EPOXI 20 CM/600	167970 CAPTAÇÃO DE ÁGUA	11/07/54	352	320	1267014	32	80074 CERR PLASTIC INDUSTRIAL LTDA	392	43	00.0000
10/05/07	238	999	429 CAPTACAO SUPERFICIAL	11 MOMBAÇA (RANCHO GRANDE)	3329348	TUBO PVC EPOXI 20 CM/600	167970 CAPTAÇÃO DE ÁGUA	11/07/54	352	320	1267014	32	80074 CERR PLASTIC INDUSTRIAL LTDA	392	43	00.0000
10/05/07	238	999	429 CAPTACAO SUPERFICIAL	11 MOMBAÇA (RANCHO GRANDE)	3329351	TUBO PVC EPOXI 20 CM/600	167970 CAPTAÇÃO DE ÁGUA	11/07/54	352	320	1267014	32	80074 CERR PLASTIC INDUSTRIAL LTDA	392	43	00.0000
10/05/07	238	999	429 CAPTACAO SUPERFICIAL	11 MOMBAÇA (RANCHO GRANDE)	3329354	TUBO PVC EPOXI 20 CM/600	167970 CAPTAÇÃO DE ÁGUA	11/07/54	352	320	1267014	32	80074 CERR PLASTIC INDUSTRIAL LTDA	392	43	00.0000
10/05/07	238	999	429 CAPTACAO SUPERFICIAL	11 MOMBAÇA (RANCHO GRANDE)	3329357	TUBO PVC EPOXI 20 CM/600	167970 CAPTAÇÃO DE ÁGUA	11/07/54	352	320	1267014	32	80074 CERR PLASTIC INDUSTRIAL LTDA	392	43	00.0000
10/05/07	238	999	429 CAPTACAO SUPERFICIAL	11 MOMBAÇA (RANCHO GRANDE)	3329360	TUBO PVC EPOXI 20 CM/600	167970 CAPTAÇÃO DE ÁGUA	11/07/54	352	320	1267014	32	80074 CERR PLASTIC INDUSTRIAL LTDA	392	43	00.0000
10/05/07	238	999	429 CAPTACAO SUPERFICIAL	11 MOMBAÇA (RANCHO GRANDE)	3329363	TUBO PVC EPOXI 20 CM/600	167970 CAPTAÇÃO DE ÁGUA	11/07/54	352	320	1267014	32	80074 CERR PLASTIC INDUSTRIAL LTDA	392	43	00.0000
10/05/07	238	999	429 CAPTACAO SUPERFICIAL	11 MOMBAÇA (RANCHO GRANDE)	3329366	TUBO PVC EPOXI 20 CM/600	167970 CAPTAÇÃO DE ÁGUA	11/07/54	352	320	1267014	32	80074 CERR PLASTIC INDUSTRIAL LTDA	392	43	00.0000
10/05/07	238	999	429 CAPTACAO SUPERFICIAL	11 MOMBAÇA (RANCHO GRANDE)	3329369	TUBO PVC EPOXI 20 CM/600	167970 CAPTAÇÃO DE ÁGUA	11/07/54	352	320	1267014	32	80074 CERR PLASTIC INDUSTRIAL LTDA	392	43	00.0000
10/05/07	238	999	429 CAPTACAO SUPERFICIAL	11 MOMBAÇA (RANCHO GRANDE)	3329372	TUBO PVC EPOXI 20 CM/600	167970 CAPTAÇÃO DE ÁGUA	11/07/54	352	320	1267014	32	80074 CERR PLASTIC INDUSTRIAL LTDA	392	43	00.0000
10/05/07	238	999	429 CAPTACAO SUPERFICIAL	11 MOMBAÇA (RANCHO GRANDE)	3329375	TUBO PVC EPOXI 20 CM/600	167970 CAPTAÇÃO DE ÁGUA	11/07/54	352	320	1267014	32	80074 CERR PLASTIC INDUSTRIAL LTDA	392	43	00.0000
10/05/07	238	999	429 CAPTACAO SUPERFICIAL	11 MOMBAÇA (RANCHO GRANDE)	3329378	TUBO PVC EPOXI 20 CM/600	167970 CAPTAÇÃO DE ÁGUA	11/07/54	352	320	1267014	32	80074 CERR PLASTIC INDUSTRIAL LTDA	392	43	00.0000
10/05/07	238	999	429 CAPTACAO SUPERFICIAL	11 MOMBAÇA (RANCHO GRANDE)	3329381	TUBO PVC EPOXI 20 CM/600	167970 CAPTAÇÃO DE ÁGUA	11/07/54	352	320	1267014	32	80074 CERR PLASTIC INDUSTRIAL LTDA	392	43	00.0000
10/05/07	238	999	429 CAPTACAO SUPERFICIAL	11 MOMBAÇA (RANCHO GRANDE)	3329384	TUBO PVC EPOXI 20 CM/600	167970 CAPTAÇÃO DE ÁGUA	11/07/54	352	320	1267014	32	80074 CERR PLASTIC INDUSTRIAL LTDA	392	43	00.0000
10/05/07	238	999	429 CAPTACAO SUPERFICIAL	11 MOMBAÇA (RANCHO GRANDE)	3329387	TUBO PVC EPOXI 20 CM/600	167970 CAPTAÇÃO DE ÁGUA	11/07/54	352	320	1267014	32	80074 CERR PLASTIC INDUSTRIAL LTDA	392	43	00.0000
10/05/07	238	999	429 CAPTACAO SUPERFICIAL	11 MOMBAÇA (RANCHO GRANDE)	3329390	TUBO PVC EPOXI 20 CM/600	167970 CAPTAÇÃO DE ÁGUA	11/07/54	352	320	1267014	32	80074 CERR PLASTIC INDUSTRIAL LTDA	392	43	00.0000
10/05/07	238	999	429 CAPTACAO SUPERFICIAL	11 MOMBAÇA (RANCHO GRANDE)	3329393	TUBO PVC EPOXI 20 CM/600	167970 CAPTAÇÃO DE ÁGUA	11/07/54	352	320	1267014	32	80074 CERR PLASTIC INDUSTRIAL LTDA	392	43	00.0000
10/05/07	238	999	429 CAPTACAO SUPERFICIAL	11 MOMBAÇA (RANCHO GRANDE)	3329396	TUBO PVC EPOXI 20 CM/600	167970 CAPTAÇÃO DE ÁGUA	11/07/54	352	320	1267014	32	80074 CERR PLASTIC INDUSTRIAL LTDA	392	43	00.0000
10/05/07	238	999	429 CAPTACAO SUPERFICIAL	11 MOMBAÇA (RANCHO GRANDE)	3329399	TUBO PVC EPOXI 20 CM/600	167970 CAPTAÇÃO DE ÁGUA	11/07/54	352	320	1267014	32	80074 CERR PLASTIC INDUSTRIAL LTDA	392	43	00.0000
10/05/07	238	999	429 CAPTACAO SUPERFICIAL	11 MOMBAÇA (RANCHO GRANDE)	3329402	TUBO PVC EPOXI 20 CM/600	167970 CAPTAÇÃO DE ÁGUA	11/07/54	352	320	1267014	32	80074 CERR PLASTIC INDUSTRIAL LTDA	392	43	00.0000
10/05/07	238	999	429 CAPTACAO SUPERFICIAL	11 MOMBAÇA (RANCHO GRANDE)	3329405	TUBO PVC EPOXI 20 CM/600	167970 CAPTAÇÃO DE ÁGUA	11/07/54	352	320	1267014	32	80074 CERR PLASTIC INDUSTRIAL LTDA	392	43	00.0000
10/05/07	238	999	429 CAPTACAO SUPERFICIAL	11 MOMBAÇA (RANCHO GRANDE)	3329408	TUBO PVC EPOXI 20 CM/600	167970 CAPTAÇÃO DE ÁGUA	11/07/54	352	320	1267014	32	80074 CERR PLASTIC INDUSTRIAL LTDA	392	43	00.0000
10/05/07	238	999	429 CAPTACAO SUPERFICIAL	11 MOMBAÇA (RANCHO GRANDE)	3329411	TUBO PVC EPOXI 20 CM/600	167970 CAPTAÇÃO DE ÁGUA	11/07/54	352	320	1267014	32	80074 CERR PLASTIC INDUSTRIAL LTDA	392	43	00.0000
10/05/07	238	999	429 CAPTACAO SUPERFICIAL	11 MOMBAÇA (RANCHO GRANDE)	3329414	TUBO PVC EPOXI 20 CM/600	167970 CAPTAÇÃO DE ÁGUA	11/07/54	352	320	1267014	32	80074 CERR PLASTIC INDUSTRIAL LTDA	392	43	00.0000
10/05/07	238	999	429 CAPTACAO SUPERFICIAL	11 MOMBAÇA (RANCHO GRANDE)	3329417	TUBO PVC EPOXI 20 CM/600	167970 CAPTAÇÃO DE ÁGUA	11/07/54	352	320	1267014	32	80074 CERR PLASTIC INDUSTRIAL LTDA	392	43	00.0000
10/05/07	238	999	429 CAPTACAO SUPERFICIAL	11 MOMBAÇA (RANCHO GRANDE)	3329420	TUBO PVC EPOXI 20 CM/600	167970 CAPTAÇÃO DE ÁGUA	11/07/54	352	320	1267014	32	80074 CERR PLASTIC INDUSTRIAL LTDA	392	43	00.0000
10/05/07	238	999	429 CAPTACAO SUPERFICIAL	11 MOMBAÇA (RANCHO GRANDE)	3329423	TUBO PVC EPOXI 20 CM/600	167970 CAPTAÇÃO DE ÁGUA	11/07/54	352	320	1267014	32	80074 CERR PLASTIC INDUSTRIAL LTDA	392	43	00.0000
10/05/07	238	999	429 CAPTACAO SUPERFICIAL	11 MOMBAÇA (RANCHO GRANDE)	3329426	TUBO PVC EPOXI 20 CM/600	167970 CAPTAÇÃO DE ÁGUA	11/07/54	352	320	1267014	32	80074 CERR PLASTIC INDUSTRIAL LTDA	392	43	00.0000
10/05/07	238	999	429 CAPTACAO SUPERFICIAL	11 MOMBAÇA (RANCHO GRANDE)	3329429	TUBO PVC EPOXI 20 CM/600	167970 CAPTAÇÃO DE ÁGUA	11/07/54	352	320	1267014	32	80074 CERR PLASTIC INDUSTRIAL LTDA	392	43	00.0000
10/05/07	238	999	429 CAPTACAO SUPERFICIAL	11 MOMBAÇA (RANCHO GRANDE)	3329432	TUBO PVC EPOXI 20 CM/600	167970 CAPTAÇÃO DE ÁGUA	11/07/54	352	320	1267014	32	80074 CERR PLASTIC INDUSTRIAL LTDA	392	43	00.0000
10/05/07	238	999	429 CAPTACAO SUPERFICIAL	11 MOMBAÇA (RANCHO GRANDE)	3329435	TUBO PVC EPOXI 20 CM/600	167970 CAPTAÇÃO DE ÁGUA	11/07/54	352	320	1267014	32	80074 CERR PLASTIC INDUSTRIAL LTDA	392	43	00.0000
10/05/07	238	999	429 CAPTACAO SUPERFICIAL	11 MOMBAÇA (RANCHO GRANDE)	3329438	TUBO PVC EPOXI 20 CM/600	167970 CAPTAÇÃO DE ÁGUA	11/07/54	352	320	1267014	32	80074 CERR PLASTIC INDUSTRIAL LTDA	392	43	00.0000
10/05/07	238	999	429 CAPTACAO SUPERFICIAL	11 MOMBAÇA (RANCHO GRANDE)	3329441	TUBO PVC EPOXI 20 CM/600	167970 CAPTAÇÃO DE ÁGUA	11/07/54	352	320	1267014	32	80074 CERR PLASTIC INDUSTRIAL LTDA	392	43	00.0000
10/05/07	238	999	429 CAPTACAO SUPERFICIAL	11 MOMBAÇA (RANCHO GRANDE)	3329444	TUBO PVC EPOXI 20 CM/600	167970 CAPTAÇÃO DE ÁGUA	11/07/54	352	320	1267014	32	80074 CERR PLASTIC INDUSTRIAL LTDA	392	43	00.0000
10/05/07	238	999	429 CAPTACAO SUPERFICIAL	11 MOMBAÇA (RANCHO GRANDE)	3329447	TUBO PVC EPOXI 20 CM/600	167970 CAPTAÇÃO DE ÁGUA	11/07/54	352	320	1267014	32	80074 CERR PLASTIC INDUSTRIAL LTDA	392	43	00.0000
10/05/07	238	999	429 CAPTACAO SUPERFICIAL	11 MOMBAÇA (RANCHO GRANDE)	3329450	TUBO PVC EPOXI 20 CM/600	167970 CAPTAÇÃO DE ÁGUA	11/07/54	352	320	1267014	32	80074 CERR PLASTIC INDUSTRIAL LTDA	392	43	00.0000
10/05/07	238	999	429 CAPTACAO SUPERFICIAL	11 MOMBAÇA (RANCHO GRANDE)	3329453	TUBO PVC EPOXI 20 CM/600	167970 CAPTAÇÃO DE ÁGUA	11/07/54	352	320	1267014	32	80074 CERR PLASTIC INDUSTRIAL LTDA	392	43	00.0000
10/05/07	238	999	429 CAPTACAO SUPERFICIAL	11 MOMBAÇA (RANCHO GRANDE)	3329456	TUBO PVC EPOXI 20 CM/600	167970 CAPTAÇÃO DE ÁGUA	11/07/54	352	320	1267014	32	80074 CERR PLASTIC INDUSTRIAL LTDA	392	43	00.0000
10/05/07	238	999	429 CAPTACAO SUPERFICIAL	11 MOMBAÇA (RANCHO GRANDE)	3329459	TUBO PVC EPOXI 20 CM/600	167970 CAPTAÇÃO DE ÁGUA	11/07/54	352	320	1267014	32	80074 CERR PLASTIC INDUSTRIAL LTDA	392	43	00.0000
10/05/07	238	999	429 CAPTACAO SUPERFICIAL	11 MOMBAÇA (RANCHO GRANDE)	3329462	TUBO PVC EPOXI 20 CM/600	167970 CAPTAÇÃO DE ÁGUA	11/07/54	352	320	1267014	32	80074 CERR PLASTIC INDUSTRIAL LTDA	392	43	00.0000
10/05/07	238	999	429 CAPTACAO SUPERFICIAL	11 MOMBAÇA (RANCHO GRANDE)	3329465	TUBO PVC EPOXI 20 CM/600	167970 CAPTAÇÃO DE ÁGUA	11/07/54	352	320	1267014	32	80074 CERR PLASTIC INDUSTRIAL LTDA	392	43	00.0000
10/05/07	238	999	429 CAPTACAO SUPERFICIAL	11 MOMBAÇA (RANCHO GRANDE)	3329468	TUBO PVC EPOXI 20 CM/600	167970 CAPTAÇÃO DE ÁGUA	11/07/54	352	320	1267014	32	80074 CERR PLASTIC INDUSTRIAL LTDA	392	43	00.0000
10/05/07	238	999	429 CAPTACAO SUPERFICIAL	11 MOMBAÇA (RANCHO GRANDE)	3329471	TUBO PVC EPOXI 20 CM/600	167970 CAPTAÇÃO DE ÁGUA	11/07/54	352	320	1267014	32	80074 CERR PLASTIC INDUSTRIAL LTDA	392	43	00.0000
10/05/07	238	999	429 CAPTACAO SUPERFICIAL	11 MOMBAÇA (RANCHO GRANDE)	3329474	TUBO PVC EPOXI 20 CM/600	167970 CAPTAÇÃO DE ÁGUA	11/07/54	352	320	1267014	32	80074 CERR PLASTIC INDUSTRIAL LTDA	392	43	00.0000
10/05/07	238	999	429 CAPTACAO SUPERFICIAL	11 MOMBAÇA (RANCHO GRANDE)	3329477	TUBO PVC EPOXI 20 CM/600	167970 CAPTAÇÃO DE ÁGUA	11/07/54	352	320	1267014	32	80074 CERR PLASTIC INDUSTRIAL LTDA	392	43	00.0000
10/05/07	238	999	429 CAPTACAO SUPERFICIAL	11 MOMBAÇA (RANCHO GRANDE)	3329480	TUBO PVC EPOXI 20 CM/600	167970 CAPTAÇÃO DE ÁGUA	11/07/54	352	320	1267014	32	80074 CERR PLASTIC INDUSTRIAL LTDA	392	43	00.0000
10/05/07	238	999	429 CAPTACAO SUPERFICIAL	11 MOMBAÇA (RANCHO GRANDE)	3329483	TUBO PVC EPOXI 20 CM/600	167970 CAPTAÇÃO DE ÁGUA	11/07/54	352	320	1267014	32	80074 CERR PLASTIC INDUSTRIAL LTDA	392	43	00.0000
10/05/07	238	999	429 CAPTACAO SUPERFICIAL	11 MOMBAÇA (RANCHO GRANDE)	3329486	TUBO PVC EPOXI 20 CM/600	167970 CAPTAÇÃO DE ÁGUA	11/07/54	352	320	1267014	32	80074 CERR PLASTIC INDUSTRIAL LTDA	392	43	00.0000
10/05/07	238	999	429 CAPTACAO SUPERFICIAL	11 MOMBAÇA (RANCHO GRANDE)	3329489	TUBO PVC EPOXI 20 CM/600	167970 CAPTAÇÃO DE ÁGUA	11/07/54	352	320	1267014	32	80074 CERR PLASTIC INDUSTRIAL LTDA	392	43	00.0000
10/05/07	238	999	429 CAPTACAO SUPERFICIAL	11 MOMBAÇA (RANCHO GRANDE)	3329492	TUBO PVC EPOXI 20 CM/600	167970 CAPTAÇÃO DE ÁGUA	11/07/54	352	320	1267014	32	80074 CERR PLASTIC INDUSTRIAL LTDA	392	43	00.0000
10/05/07	238	999	429 CAPTACAO SUPERFICIAL	11 MOMBAÇA (RANCHO GRANDE)	3329495	TUBO PVC EPOXI 20 CM/600	167970 CAPTAÇÃO DE ÁGUA	11/07/54	352	320	1267014	32	80074 CERR PLASTIC INDUSTRIAL LTDA	392	43	00.0000
10/05/07	238	999	429 CAPTACAO SUPERFICIAL	11 MOMBAÇA (RANCHO GRANDE)	3329498	TUBO PVC EPOXI 20 CM/600	167970 CAPTAÇÃO DE ÁGUA	11/07/54	352	320	1267014	32	80074 CERR PLASTIC INDUSTRIAL LTDA	392	43	00.0000
10/05/07	238	999	429 CAPTACAO SUPERFICIAL	11 MOMBAÇA (RANCHO GRANDE)	3329501	TUBO PVC EPOXI 20 CM/600	167970 CAPTAÇÃO DE ÁGUA	11/07/54	352	320	1267014	32	80074 CERR PLASTIC INDUSTRIAL LTDA	392	43	00.0000
10/05/07	238	999	429 CAPTACAO SUPERFICIAL	11 MOMBAÇA (RANCHO GRANDE)	3329504	TUBO PVC EPOXI 20 CM/600	167970 CAPTAÇÃO DE ÁGUA	11/07/54	352	320	1267014	32	80074 CERR PLASTIC INDUSTRIAL LTDA	392	43	00.0000
10/05/07	238	999	429 CAPTACAO SUPERFICIAL	11 MOMBAÇA (RANCHO GRANDE)	3329507	TUBO PVC EPOXI 20 CM/600	167970 CAPTAÇÃO DE ÁGUA	11/07/54	352	320	1267014	32	80074 CERR PLASTIC INDUSTRIAL LTDA	392	43	00.0000
10/05/07	238	999	429 CAPTACAO SUPERFICIAL	11 MOMBAÇA (RANCHO G

10/05/07	230	999	429 CAPITALIZAÇÃO SUPERFICIAL	11 WOMBAQUI (RANCHO GRANDE)	3327118	TUBO PVC ESPIGO 20 CM/600	167570 CAPTAÇÃO DE ÁGUA	11/17/54	352	320	12/07/54	32	80074 CORP PLASTIK INDUSTRIAL LTDA	392	63	79438
10/05/07	230	999	429 CAPITALIZAÇÃO SUPERFICIAL	11 WOMBAQUI (RANCHO GRANDE)	3327126	TUBO PVC ESPIGO 20 CM/600	167570 CAPTAÇÃO DE ÁGUA	11/17/54	352	320	12/07/54	32	80074 CORP PLASTIK INDUSTRIAL LTDA	392	63	79438
10/05/07	230	999	429 CAPITALIZAÇÃO SUPERFICIAL	11 WOMBAQUI (RANCHO GRANDE)	3327133	TUBO PVC ESPIGO 20 CM/600	167570 CAPTAÇÃO DE ÁGUA	11/17/54	352	320	12/07/54	32	80074 CORP PLASTIK INDUSTRIAL LTDA	392	63	79438
10/05/07	230	999	429 CAPITALIZAÇÃO SUPERFICIAL	11 WOMBAQUI (RANCHO GRANDE)	3327137	TUBO PVC ESPIGO 20 CM/600	167570 CAPTAÇÃO DE ÁGUA	11/17/54	352	320	12/07/54	32	80074 CORP PLASTIK INDUSTRIAL LTDA	392	63	79438
10/05/07	230	999	429 CAPITALIZAÇÃO SUPERFICIAL	11 WOMBAQUI (RANCHO GRANDE)	3327354	TUBO PVC ESPIGO 20 CM/600	167570 CAPTAÇÃO DE ÁGUA	11/14/54	352	320	12/04/54	32	80074 CORP PLASTIK INDUSTRIAL LTDA	392	63	80054
10/05/07	230	999	429 CAPITALIZAÇÃO SUPERFICIAL	11 WOMBAQUI (RANCHO GRANDE)	3327354	TUBO PVC ESPIGO 20 CM/600	167570 CAPTAÇÃO DE ÁGUA	11/14/54	352	320	12/04/54	32	80074 CORP PLASTIK INDUSTRIAL LTDA	392	63	80054
10/05/07	230	999	429 CAPITALIZAÇÃO SUPERFICIAL	11 WOMBAQUI (RANCHO GRANDE)	3327359	TUBO PVC ESPIGO 20 CM/600	167570 CAPTAÇÃO DE ÁGUA	11/14/54	352	320	12/04/54	32	80074 CORP PLASTIK INDUSTRIAL LTDA	392	63	80054
10/05/07	230	999	429 CAPITALIZAÇÃO SUPERFICIAL	11 WOMBAQUI (RANCHO GRANDE)	3327360	TUBO PVC ESPIGO 20 CM/600	167570 CAPTAÇÃO DE ÁGUA	11/14/54	352	320	12/04/54	32	80074 CORP PLASTIK INDUSTRIAL LTDA	392	63	80054
10/05/07	230	999	429 CAPITALIZAÇÃO SUPERFICIAL	11 WOMBAQUI (RANCHO GRANDE)	3327368	TUBO PVC ESPIGO 20 CM/600	167570 CAPTAÇÃO DE ÁGUA	11/14/54	352	320	12/04/54	32	80074 CORP PLASTIK INDUSTRIAL LTDA	392	63	80054
10/05/07	230	999	429 CAPITALIZAÇÃO SUPERFICIAL	11 WOMBAQUI (RANCHO GRANDE)	3327369	TUBO PVC ESPIGO 20 CM/600	167570 CAPTAÇÃO DE ÁGUA	11/14/54	352	320	12/04/54	32	80074 CORP PLASTIK INDUSTRIAL LTDA	392	63	80054
10/05/07	230	999	429 CAPITALIZAÇÃO SUPERFICIAL	11 WOMBAQUI (RANCHO GRANDE)	3327370	TUBO PVC ESPIGO 20 CM/600	167570 CAPTAÇÃO DE ÁGUA	11/14/54	352	320	12/04/54	32	80074 CORP PLASTIK INDUSTRIAL LTDA	392	63	80054
10/05/07	230	999	429 CAPITALIZAÇÃO SUPERFICIAL	11 WOMBAQUI (RANCHO GRANDE)	3327371	TUBO PVC ESPIGO 20 CM/600	167570 CAPTAÇÃO DE ÁGUA	11/14/54	352	320	12/04/54	32	80074 CORP PLASTIK INDUSTRIAL LTDA	392	63	80054
10/05/07	230	999	429 CAPITALIZAÇÃO SUPERFICIAL	11 WOMBAQUI (RANCHO GRANDE)	3327376	TUBO PVC ESPIGO 20 CM/600	167570 CAPTAÇÃO DE ÁGUA	11/14/54	352	320	12/04/54	32	80074 CORP PLASTIK INDUSTRIAL LTDA	392	63	80054
10/05/07	230	999	429 CAPITALIZAÇÃO SUPERFICIAL	11 WOMBAQUI (RANCHO GRANDE)	3327377	TUBO PVC ESPIGO 20 CM/600	167570 CAPTAÇÃO DE ÁGUA	11/14/54	352	320	12/04/54	32	80074 CORP PLASTIK INDUSTRIAL LTDA	392	63	80054
10/05/07	230	999	429 CAPITALIZAÇÃO SUPERFICIAL	11 WOMBAQUI (RANCHO GRANDE)	3327378	TUBO PVC ESPIGO 20 CM/600	167570 CAPTAÇÃO DE ÁGUA	11/14/54	352	320	12/04/54	32	80074 CORP PLASTIK INDUSTRIAL LTDA	392	63	80054
10/05/07	230	999	429 CAPITALIZAÇÃO SUPERFICIAL	11 WOMBAQUI (RANCHO GRANDE)	3327380	TUBO PVC ESPIGO 20 CM/600	167570 CAPTAÇÃO DE ÁGUA	11/14/54	352	320	12/04/54	32	80074 CORP PLASTIK INDUSTRIAL LTDA	392	63	80054
10/05/07	230	999	429 CAPITALIZAÇÃO SUPERFICIAL	11 WOMBAQUI (RANCHO GRANDE)	3327381	TUBO PVC ESPIGO 20 CM/600	167570 CAPTAÇÃO DE ÁGUA	11/14/54	352	320	12/04/54	32	80074 CORP PLASTIK INDUSTRIAL LTDA	392	63	80054
10/05/07	230	999	429 CAPITALIZAÇÃO SUPERFICIAL	11 WOMBAQUI (RANCHO GRANDE)	3327382	TUBO PVC ESPIGO 20 CM/600	167570 CAPTAÇÃO DE ÁGUA	11/14/54	352	320	12/04/54	32	80074 CORP PLASTIK INDUSTRIAL LTDA	392	63	80054
10/05/07	230	999	429 CAPITALIZAÇÃO SUPERFICIAL	11 WOMBAQUI (RANCHO GRANDE)	3327383	TUBO PVC ESPIGO 20 CM/600	167570 CAPTAÇÃO DE ÁGUA	11/14/54	352	320	12/04/54	32	80074 CORP PLASTIK INDUSTRIAL LTDA	392	63	80054
10/05/07	230	999	429 CAPITALIZAÇÃO SUPERFICIAL	11 WOMBAQUI (RANCHO GRANDE)	3327385	TUBO PVC ESPIGO 20 CM/600	167570 CAPTAÇÃO DE ÁGUA	11/14/54	352	320	12/04/54	32	80074 CORP PLASTIK INDUSTRIAL LTDA	392	63	80053
10/05/07	230	999	429 CAPITALIZAÇÃO SUPERFICIAL	11 WOMBAQUI (RANCHO GRANDE)	3327386	TUBO PVC ESPIGO 20 CM/600	167570 CAPTAÇÃO DE ÁGUA	11/14/54	352	320	12/04/54	32	80074 CORP PLASTIK INDUSTRIAL LTDA	392	63	80053
10/05/07	230	999	429 CAPITALIZAÇÃO SUPERFICIAL	11 WOMBAQUI (RANCHO GRANDE)	3327387	TUBO PVC ESPIGO 20 CM/600	167570 CAPTAÇÃO DE ÁGUA	11/14/54	352	320	12/04/54	32	80074 CORP PLASTIK INDUSTRIAL LTDA	392	63	80053
10/05/07	230	999	429 CAPITALIZAÇÃO SUPERFICIAL	11 WOMBAQUI (RANCHO GRANDE)	3327388	TUBO PVC ESPIGO 20 CM/600	167570 CAPTAÇÃO DE ÁGUA	11/14/54	352	320	12/04/54	32	80074 CORP PLASTIK INDUSTRIAL LTDA	392	63	80053
10/05/07	230	999	429 CAPITALIZAÇÃO SUPERFICIAL	11 WOMBAQUI (RANCHO GRANDE)	3327389	TUBO PVC ESPIGO 20 CM/600	167570 CAPTAÇÃO DE ÁGUA	11/14/54	352	320	12/04/54	32	80074 CORP PLASTIK INDUSTRIAL LTDA	392	63	80053
10/05/07	230	999	429 CAPITALIZAÇÃO SUPERFICIAL	11 WOMBAQUI (RANCHO GRANDE)	3327390	TUBO PVC ESPIGO 20 CM/600	167570 CAPTAÇÃO DE ÁGUA	11/14/54	352	320	12/04/54	32	80074 CORP PLASTIK INDUSTRIAL LTDA	392	63	80053
10/05/07	230	999	429 CAPITALIZAÇÃO SUPERFICIAL	11 WOMBAQUI (RANCHO GRANDE)	3327392	TUBO PVC ESPIGO 20 CM/600	167570 CAPTAÇÃO DE ÁGUA	11/14/54	352	320	12/04/54	32	80074 CORP PLASTIK INDUSTRIAL LTDA	392	63	80053
10/05/07	230	999	429 CAPITALIZAÇÃO SUPERFICIAL	11 WOMBAQUI (RANCHO GRANDE)	3327393	TUBO PVC ESPIGO 20 CM/600	167570 CAPTAÇÃO DE ÁGUA	11/14/54	352	320	12/04/54	32	80074 CORP PLASTIK INDUSTRIAL LTDA	392	63	80053
10/05/07	230	999	429 CAPITALIZAÇÃO SUPERFICIAL	11 WOMBAQUI (RANCHO GRANDE)	3327394	TUBO PVC ESPIGO 20 CM/600	167570 CAPTAÇÃO DE ÁGUA	11/14/54	352	320	12/04/54	32	80074 CORP PLASTIK INDUSTRIAL LTDA	392	63	80053
10/05/07	230	999	429 CAPITALIZAÇÃO SUPERFICIAL	11 WOMBAQUI (RANCHO GRANDE)	3327395	TUBO PVC ESPIGO 20 CM/600	167570 CAPTAÇÃO DE ÁGUA	11/14/54	352	320	12/04/54	32	80074 CORP PLASTIK INDUSTRIAL LTDA	392	63	80053
10/05/07	230	999	429 CAPITALIZAÇÃO SUPERFICIAL	11 WOMBAQUI (RANCHO GRANDE)	3327396	TUBO PVC ESPIGO 20 CM/600	167570 CAPTAÇÃO DE ÁGUA	11/14/54	352	320	12/04/54	32	80074 CORP PLASTIK INDUSTRIAL LTDA	392	63	80053
10/05/07	230	999	429 CAPITALIZAÇÃO SUPERFICIAL	11 WOMBAQUI (RANCHO GRANDE)	3327398	TUBO PVC ESPIGO 20 CM/600	167570 CAPTAÇÃO DE ÁGUA	11/14/54	352	320	12/04/54	32	80074 CORP PLASTIK INDUSTRIAL LTDA	392	63	80053
10/05/07	230	999	429 CAPITALIZAÇÃO SUPERFICIAL	11 WOMBAQUI (RANCHO GRANDE)	3327399	TUBO PVC ESPIGO 20 CM/600	167570 CAPTAÇÃO DE ÁGUA	11/14/54	352	320	12/04/54	32	80074 CORP PLASTIK INDUSTRIAL LTDA	392	63	80053
10/05/07	230	999	429 CAPITALIZAÇÃO SUPERFICIAL	11 WOMBAQUI (RANCHO GRANDE)	3327400	TUBO PVC ESPIGO 20 CM/600	167570 CAPTAÇÃO DE ÁGUA	11/14/54	352	320	12/04/54	32	80074 CORP PLASTIK INDUSTRIAL LTDA	392	63	80053
10/05/07	230	999	429 CAPITALIZAÇÃO SUPERFICIAL	11 WOMBAQUI (RANCHO GRANDE)	3327401	TUBO PVC ESPIGO 20 CM/600	167570 CAPTAÇÃO DE ÁGUA	11/14/54	352	320	12/04/54	32	80074 CORP PLASTIK INDUSTRIAL LTDA	392	63	80053
10/05/07	230	999	429 CAPITALIZAÇÃO SUPERFICIAL	11 WOMBAQUI (RANCHO GRANDE)	3327402	TUBO PVC ESPIGO 20 CM/600	167570 CAPTAÇÃO DE ÁGUA	11/14/54	352	320	12/04/54	32	80074 CORP PLASTIK INDUSTRIAL LTDA	392	63	80053
10/05/07	230	999	429 CAPITALIZAÇÃO SUPERFICIAL	11 WOMBAQUI (RANCHO GRANDE)	3327403	TUBO PVC ESPIGO 20 CM/600	167570 CAPTAÇÃO DE ÁGUA	11/14/54	352	320	12/04/54	32	80074 CORP PLASTIK INDUSTRIAL LTDA	392	63	80053
10/05/07	230	999	429 CAPITALIZAÇÃO SUPERFICIAL	11 WOMBAQUI (RANCHO GRANDE)	3327404	TUBO PVC ESPIGO 20 CM/600	167570 CAPTAÇÃO DE ÁGUA	11/14/54	352	320	12/04/54	32	80074 CORP PLASTIK INDUSTRIAL LTDA	392	63	80053
10/05/07	230	999	429 CAPITALIZAÇÃO SUPERFICIAL	11 WOMBAQUI (RANCHO GRANDE)	3327405	TUBO PVC ESPIGO 20 CM/600	167570 CAPTAÇÃO DE ÁGUA	11/14/54	352	320	12/04/54	32	80074 CORP PLASTIK INDUSTRIAL LTDA	392	63	80053
10/05/07	230	999	429 CAPITALIZAÇÃO SUPERFICIAL	11 WOMBAQUI (RANCHO GRANDE)	3327406	TUBO PVC ESPIGO 20 CM/600	167570 CAPTAÇÃO DE ÁGUA	11/14/54	352	320	12/04/54	32	80074 CORP PLASTIK INDUSTRIAL LTDA	392	63	80053
10/05/07	230	999	429 CAPITALIZAÇÃO SUPERFICIAL	11 WOMBAQUI (RANCHO GRANDE)	3327407	TUBO PVC ESPIGO 20 CM/600	167570 CAPTAÇÃO DE ÁGUA	11/14/54	352	320	12/04/54	32	80074 CORP PLASTIK INDUSTRIAL LTDA	392	63	80053
10/05/07	230	999	429 CAPITALIZAÇÃO SUPERFICIAL	11 WOMBAQUI (RANCHO GRANDE)	3327408	TUBO PVC ESPIGO 20 CM/600	167570 CAPTAÇÃO DE ÁGUA	11/14/54	352	320	12/04/54	32	80074 CORP PLASTIK INDUSTRIAL LTDA	392	63	80053
10/05/07	230	999	429 CAPITALIZAÇÃO SUPERFICIAL	11 WOMBAQUI (RANCHO GRANDE)	3327409	TUBO PVC ESPIGO 20 CM/600	167570 CAPTAÇÃO DE ÁGUA	11/14/54	352	320	12/04/54	32	80074 CORP PLASTIK INDUSTRIAL LTDA	392	63	80053
10/05/07	230	999	429 CAPITALIZAÇÃO SUPERFICIAL	11 WOMBAQUI (RANCHO GRANDE)	3327410	TUBO PVC ESPIGO 20 CM/600	167570 CAPTAÇÃO DE ÁGUA	11/14/54	352	320	12/04/54	32	80074 CORP PLASTIK INDUSTRIAL LTDA	392	63	80053
10/05/07	230	999	429 CAPITALIZAÇÃO SUPERFICIAL	11 WOMBAQUI (RANCHO GRANDE)	3327411	TUBO PVC ESPIGO 20 CM/600	167570 CAPTAÇÃO DE ÁGUA	11/14/54	352	320	12/04/54	32	80074 CORP PLASTIK INDUSTRIAL LTDA	392	63	80053
10/05/07	230	999	429 CAPITALIZAÇÃO SUPERFICIAL	11 WOMBAQUI (RANCHO GRANDE)	3327412	TUBO PVC ESPIGO 20 CM/600	167570 CAPTAÇÃO DE ÁGUA	11/14/54	352	320	12/04/54	32	80074 CORP PLASTIK INDUSTRIAL LTDA	392	63	80053
10/05/07	230	999	429 CAPITALIZAÇÃO SUPERFICIAL	11 WOMBAQUI (RANCHO GRANDE)	3327413	TUBO PVC ESPIGO 20 CM/600	167570 CAPTAÇÃO DE ÁGUA	11/14/54	352	320	12/04/54	32	80074 CORP PLASTIK INDUSTRIAL LTDA	392	63	80053
10/05/07	230	999	429 CAPITALIZAÇÃO SUPERFICIAL	11 WOMBAQUI (RANCHO GRANDE)	3327414	TUBO PVC ESPIGO 20 CM/600	167570 CAPTAÇÃO DE ÁGUA	11/14/54	352	320	12/04/54	32	80074 CORP PLASTIK INDUSTRIAL LTDA	392	63	80053
10/05/07	230	999	429 CAPITALIZAÇÃO SUPERFICIAL	11 WOMBAQUI (RANCHO GRANDE)	3327415	TUBO PVC ESPIGO 20 CM/600	167570 CAPTAÇÃO DE ÁGUA	11/14/54	352	320	12/04/54	32	80074 CORP PLASTIK INDUSTRIAL LTDA	392	63	80053
10/05/07	230	999	429 CAPITALIZAÇÃO SUPERFICIAL	11 WOMBAQUI (RANCHO GRANDE)	3327416	TUBO PVC ESPIGO 20 CM/600	167570 CAPTAÇÃO DE ÁGUA	11/14/54	352	320	12/04/54	32	80074 CORP PLASTIK INDUSTRIAL LTDA	392	63	80053
10/05/07	230	999	429 CAPITALIZAÇÃO SUPERFICIAL	11 WOMBAQUI (RANCHO GRANDE)	3327417	TUBO PVC ESPIGO 20 CM/600	167570 CAPTAÇÃO DE ÁGUA	11/14/54	352	320	12/04/54	32	80074 CORP PLASTIK INDUSTRIAL LTDA	392	63	80053
10/05/07	230	999	429 CAPITALIZAÇÃO SUPERFICIAL	11 WOMBAQUI (RANCHO GRANDE)	3327418	TUBO PVC ESPIGO 20 CM/600	167570 CAPTAÇÃO DE ÁGUA	11/14/54	352	320	12/04/54	32	80074 CORP PLASTIK INDUSTRIAL LTDA	392	63	80053
10/05/07	230	999	429 CAPITALIZAÇÃO SUPERFICIAL	11 WOMBAQUI (RANCHO GRANDE)	3327419	TUBO PVC ESPIGO 20 CM/600	167570 CAPTAÇÃO DE ÁGUA	11/14/54	352	320	12/04/54	32	80074 CORP PLASTIK INDUSTRIAL LTDA	392	63	80053
10/05/07	230	999	429 CAPITALIZAÇÃO SUPERFICIAL	11 WOMBAQUI (RANCHO GRANDE)	3327420	TUBO PVC ESPIGO 20 CM/600	167570 CAPTAÇÃO DE ÁGUA	11/14/54	352	320	12/04/54	32	80074 CORP PLASTIK INDUSTRIAL LTDA	392	63	80053
10/05/07	230	999	429 CAPITALIZAÇÃO SUPERFICIAL	11 WOMBAQUI (RANCHO GRANDE)	3327421	TUBO PVC ESPIGO 20 CM/600	167570 CAPTAÇÃO DE ÁGUA	11/14/54	352	320	12/04/54	32	80074 CORP PLASTIK INDUSTRIAL LTDA	392	63	80053
10/05/07	230	999	429 CAPITALIZAÇÃO SUPERFICIAL	11 WOMBAQUI (RANCHO GRANDE)	3327422	TUBO PVC ESPIGO 20 CM/600	167570 CAPTAÇÃO DE ÁGUA	11/14/54	352	320	12/04/54	32	80074 CORP PLASTIK INDUSTRIAL LTDA	392	63	80079
10/05/07	230	999	429 CAPITALIZAÇÃO SUPERFICIAL	11 WOMBAQUI (RANCHO GRANDE)	3327423	TUBO PVC ESPIGO 20 CM/600	167570 CAPTAÇÃO DE ÁGUA	11/14/54	352	320	12/04/54	32	80074 CORP PLASTIK INDUSTRIAL LTDA	392	63	80079
10/05/07	230	999	429 CAPITALIZAÇÃO SUPERFICIAL	11 WOMBAQUI (RANCHO GRANDE)	3327424	TUBO PVC ESPIGO 20 CM/600	167570 CAPTAÇÃO DE ÁGUA	11/14/54	352	320	12/04/54	32	80074 CORP PLASTIK INDUSTRIAL LTDA	392	63	80079
10/05/07	230	999	429 CAPITALIZAÇÃO SUPERFICIAL	11 WOMBAQUI (RANCHO GRANDE)	3327425	TUBO PVC ESPIGO 20 CM/600	167570 CAPTAÇÃO DE ÁGUA	11/14/54	352	320	12/04/54	32	80074 CORP PLASTIK INDUSTRIAL LTDA	392	63	80079
10/05/07	230	999	429 CAPITALIZAÇÃO SUPERFICIAL	11 WOMBAQUI (RANCHO GRANDE)	3327426	TUBO PVC ESPIGO 20 CM/600	167570 CAPTAÇÃO DE ÁGUA	11/14/54	352	320	12/04/54	32	80074 CORP PLASTIK INDUSTRIAL LTDA	392	63	80079
10/05/07	230	999	429 CAPITALIZAÇÃO SUPERFICIAL	11 WOMBAQUI (RANCHO GRANDE)	3327427	TUBO PVC ESPIGO 20 CM/600	167570 CAPTAÇÃO DE ÁGUA	11/14/54	352	320	12/04/54	32	80074 CORP PLASTIK INDUSTRIAL LTDA	392	63	80079
10/05/07	230	999	429 CAPITALIZAÇÃO SUPERFICIAL	11 WOMBAQUI (RANCHO GRANDE)	3327428	TUBO PVC ESPIGO 20 CM/600	167570 CAPTAÇÃO DE ÁGUA	11/14/54	352	320	12/04/54	32	80074 CORP PLASTIK INDUSTRIAL LTDA	392	63	80079
10/05/07	230	999	429 CAPITALIZAÇÃO SUPERFICIAL	11 WOMBAQUI (RANCHO GRANDE)	3327429	TUBO PVC ESPIGO 20 CM/600	167570 CAPTAÇÃO DE ÁGUA	11/14/54	352	320	12/04/54	32	80074 CORP PLASTIK INDUSTRIAL LTDA	392	63	80079
10/05/07	230	999	429 CAPITALIZAÇÃO SUPERFICIAL	11 WOMBAQUI (RANCHO GRANDE)	3327430	TUBO PVC ESPIGO 20 CM/600	167570 CAPTAÇÃO DE ÁGUA	11/14/54	352	320	12/04/54	32	80074 CORP PLASTIK INDUSTRIAL LTDA	392	63	80079
10/05/07	230	999	429 CAPITALIZAÇÃO SUPERFICIAL	11 WOMBAQUI (RANCHO GRANDE)	3327431	TUBO PVC ESPIGO 20 CM/600	167570 CAPTAÇÃO DE ÁGUA	11/14/54	352	320	12/04/54	32	80074 CORP PLASTIK INDUSTRIAL LTDA	392	63	80073
10/05/07	230	999	429 CAPITALIZAÇÃO SUPERFICIAL	11 WOMBAQUI (RANCHO GRANDE)	3327432	TUBO PVC ESPIGO 20 CM/600	167570 CAPTAÇÃO DE ÁGUA	11/14/54	352	320	12/04/54	32	80074 CORP PLASTIK INDUSTRIAL LTDA	392	63	80073
10/05/07	230	999	429 CAPITALIZAÇÃO SUPERFICIAL	11 WOMBAQUI (RANCHO GRANDE)	3327433	TUBO PVC ESPIGO 20 CM/600	167570 CAPTAÇÃO DE ÁGUA	11/14/54	352	320	12/04/54	32	80074 CORP PLASTIK INDUSTRIAL LTDA	392	63	80073
10/05/07	230	999	429 CAPITALIZAÇÃO SUPERFICIAL	11 WOMBAQUI (RANCHO GRANDE)	3327434	TUBO PVC ESPIGO 20 CM/600	167570 CAPTAÇÃO DE ÁGUA	11/14/54	352	320	12/04/54	32	80074 CORP PLASTIK INDUSTRIAL LTDA	392	63	80073
10/05/07	230	999	429 CAPITALIZAÇÃO SUPERFICIAL	11 WOMBAQUI (RANCHO GRANDE)	3327435	TUBO PVC ESPIGO 20 CM/600	167570 CAPTAÇÃO DE ÁGUA	11/14/54	352	320	12/04/54	32	80074 CORP PLASTIK INDUSTRIAL LTDA	392	63	80073
10/05/07	230	999	429 CAPITALIZAÇÃO SUPERFICIAL	11 WOMBAQUI (RANCHO GRANDE)	3327436	TUBO PVC ESPIGO 20 CM/600	167570 CAPTAÇÃO DE ÁGUA	11/14/54	352	320	12/04/54	32	80074 CORP PLASTIK INDUSTRIAL LTDA	392	63	80073
10/05/07	230	999	429 CAPITALIZAÇÃO SUPERFICIAL	11 WOMBAQUI (RANCHO GRANDE)	3327437	TUBO PVC ESPIGO 20 CM/600	167570 CAPTAÇÃO DE ÁGUA	11/14/54	352	320	12/04/54	32	80074 CORP PLASTIK INDUSTRIAL LTDA	392	63	80073
10/05/07	230	999	429 CAPITALIZAÇÃO SUPERFICIAL	11 WOMBAQUI (RANCHO GRANDE)	3327438	TUBO PVC ESPIGO 20 CM/600	167570 CAPTAÇÃO DE ÁGUA	11/14/54	352	320	12/04/54	32	80074 CORP PLASTIK INDUSTRIAL LTDA	392	63	80073
10/05/07	230	999	429 CAPITALIZAÇÃO SUPERFICIAL	11 WOMBAQUI (RANCHO GRANDE)	3327439	TUBO PVC ESPIGO 20 CM/600	167570 CAPTAÇÃO DE ÁGUA	11/14/54	352	320	12/04/54	32	80074 CORP PLASTIK INDUSTRIAL LTDA	392	63	80073
10/05/07	230	999	429 CAPITALIZAÇÃO SUPERFICIAL	11 WOMBAQUI (RANCHO GRANDE)	3327440	TUBO PVC ESPIGO 20 CM/600	167570 CAPTAÇÃO DE ÁGUA	11/14/54	352	320	12/04/54	32	80074 CORP PLASTIK INDUSTRIAL LTDA	392	63	80073
10/05/07	230	999	429 CAPITALIZAÇÃO SUPERFICIAL	11 WOMBAQUI (RANCHO GRANDE)	3327441	TUBO PVC ESPIGO 20 CM/600	167570 CAPTAÇÃO DE ÁGUA	11/14/54	352	320	12/04/54	32	80074 CORP PLASTIK INDUSTRIAL LTDA	392	63	80073
10/05/07	230	999	429 CAPITALIZAÇÃO SUPERFICIAL	11 WOMBAQUI (RANCHO GRANDE)	3327442	TUBO PVC ESPIGO 20 CM/600	167570 CAPTAÇÃO DE ÁGUA	11/14/54	352	320	12/04/54	32	80074 CORP PLASTIK INDUSTRIAL LTDA	392	63	80073
10/05/07	230	999	429 CAPITALIZAÇÃO SUPERFICIAL	11 WOMBAQUI (RANCHO GRANDE)	3327443	TUBO PVC ESPIGO 20 CM/600	167570 CAPTAÇÃO DE ÁGUA	11/14/54	352	320	12/04/54	32	80074 CORP PLASTIK INDUSTRIAL LTDA	392	63	80073
10/05/07	230	999	429 CAPITALIZAÇÃO SUPERFICIAL	11 WOMBAQUI (RANCHO GRANDE)	3327444	TUBO PVC ESPIGO 20 CM/600	167570 CAPTAÇÃO DE ÁGUA	11/14/54	352	320	12/04/54	32	80074 CORP PLASTIK INDUSTRIAL LTDA	392	63	80073
10/05/07	230	999	429 CAPITALIZAÇÃO SUPERFICIAL	11 WOMBAQUI (RANCHO GRANDE)	3327445	TUBO PVC ESPIGO 20 CM/600	167570 CAPTAÇÃO DE ÁGUA	11/14/54	352	320	12/04/54	32	80074 CORP PLASTIK INDUSTRIAL LTDA	392	63	80073
10/05/07	230	999	429 CAPITALIZAÇÃO SUPERFICIAL	11 WOMBAQUI (RANCHO GRANDE)	3327446	TUBO PVC ESPIGO 20 CM/600	167570 CAPTAÇÃO DE ÁGUA	11/14/54	352	320	12/04/54	32	80074 CORP PLASTIK INDUSTRIAL LTDA	392	63	80073
10/05/07	230	999	429 CAPITALIZAÇÃO SUPERFICIAL	11 WOMBAQUI (RANCHO GRANDE)	3327447	TUBO PVC ESPIGO 20 CM/600	167570 CAPTAÇÃO DE ÁGUA	11/14/54	352	320	12/04/54	32	80074 CORP PLASTIK INDUSTRIAL LTDA	392	63	80073
10/05/07	230	999	429 CAPITALIZAÇÃO SUPERFICIAL	11 WOMBAQUI (RANCHO GRANDE)	3327448	TUBO PVC ESPIGO 20 CM/600	167570 CAPTAÇÃO DE ÁGUA	11/14/54	352	320	12/04/54	32	80074 CORP PLASTIK INDUSTRIAL LTDA	392	63	80073
10/05/07	230	999	429 CAPITALIZAÇÃO SUPERFICIAL	11 WOMBAQUI (RANCHO GRANDE)	3327449	TUBO PVC ESPIGO 20 CM/600	167570 CAPTAÇÃO DE ÁGUA	11/14/54	352	320	12/04/54	32	80074 CORP PLASTIK INDUSTRIAL LTDA	392	63	80073
10/05/07	230	999	429 CAPITALIZAÇÃO SUPERFICIAL	11 WOMBAQUI (RANCHO GRANDE)	3327450	TUBO PVC ESPIGO 20 CM/600	167570 CAPTAÇÃO DE ÁGUA	11/14/54	352	320	12/04/54	32	80074 CORP PLASTIK INDUSTRIAL LTDA	392	63	80073
10/05/07	230	999	429 CAPITALIZAÇÃO SUPERFICIAL	11 WOMBAQUI (RANCHO GRANDE)	3327451	TUBO PVC ESPIGO 20 CM/600	167570 CAPTAÇÃO DE ÁGUA	11/14/54	352	320	12/04/54	32	80074 CORP PLASTIK INDUSTRIAL LTDA	392	63	80073
10/05/07	230	999	429 CAPITALIZAÇÃO SUPERFICIAL	11 WOMBAQUI (RANCHO GRANDE)	3327452	TUBO PVC ESPIGO 20 CM/600	167570 CAPTAÇÃO DE ÁGUA	11/14/54	352	320	12/04/54	32	80074 CORP PLASTIK INDUSTRIAL LTDA	392	63	80073

10/25/07	230	999	429 CAPITALIZAÇÃO SUPERFICIAL	11 WOMBAQUI (RANCHO GRANDE)	3325176	TUBO PVC ESPIGO 20 CM/300	167970 CAPTAÇÃO DE ÁGUA	11/15/14	352	320	12/15/14	32	80074 CORR PLASTIK INDUSTRIA LTDA	392	63 00610										
10/25/07	230	999	429 CAPITALIZAÇÃO SUPERFICIAL	11 WOMBAQUI (RANCHO GRANDE)	3325195	TUBO PVC ESPIGO 20 CM/300	167970 CAPTAÇÃO DE ÁGUA	11/15/14	352	320	12/15/14	32	80074 CORR PLASTIK INDUSTRIA LTDA	392	63 00610										
10/25/07	230	999	429 CAPITALIZAÇÃO SUPERFICIAL	11 WOMBAQUI (RANCHO GRANDE)	3325209	TUBO PVC ESPIGO 20 CM/300	167970 CAPTAÇÃO DE ÁGUA	11/15/14	352	320	12/15/14	32	80074 CORR PLASTIK INDUSTRIA LTDA	392	63 00610										
10/25/07	230	999	429 CAPITALIZAÇÃO SUPERFICIAL	11 WOMBAQUI (RANCHO GRANDE)	3325135	TUBO PVC ESPIGO 20 CM/300	167970 CAPTAÇÃO DE ÁGUA	11/15/14	352	320	12/15/14	32	80074 CORR PLASTIK INDUSTRIA LTDA	392	63 00610										
10/25/07	230	999	429 CAPITALIZAÇÃO SUPERFICIAL	11 WOMBAQUI (RANCHO GRANDE)	3325125	TUBO PVC ESPIGO 20 CM/300	167970 CAPTAÇÃO DE ÁGUA	11/15/14	352	320	12/15/14	32	80074 CORR PLASTIK INDUSTRIA LTDA	392	63 00610										
10/25/07	230	999	429 CAPITALIZAÇÃO SUPERFICIAL	11 WOMBAQUI (RANCHO GRANDE)	3325115	TUBO PVC ESPIGO 20 CM/300	167970 CAPTAÇÃO DE ÁGUA	11/15/14	352	320	12/15/14	32	80074 CORR PLASTIK INDUSTRIA LTDA	392	63 00610										
10/25/07	230	999	429 CAPITALIZAÇÃO SUPERFICIAL	11 WOMBAQUI (RANCHO GRANDE)	3325078	TUBO PVC ESPIGO 20 CM/300	167970 CAPTAÇÃO DE ÁGUA	11/15/14	352	320	12/15/14	32	80074 CORR PLASTIK INDUSTRIA LTDA	392	63 00610										
10/25/07	230	999	429 CAPITALIZAÇÃO SUPERFICIAL	11 WOMBAQUI (RANCHO GRANDE)	3325068	TUBO PVC ESPIGO 20 CM/300	167970 CAPTAÇÃO DE ÁGUA	11/15/14	352	320	12/15/14	35,20	80074 CORR PLASTIK INDUSTRIA LTDA	392	69 00507										
10/25/07	230	999	429 CAPITALIZAÇÃO SUPERFICIAL	11 WOMBAQUI (RANCHO GRANDE)	3325056	TUBO PVC ESPIGO 20 CM/300	167970 CAPTAÇÃO DE ÁGUA	11/15/14	352	320	12/15/14	32	80074 CORR PLASTIK INDUSTRIA LTDA	392	63 00507										
10/25/07	230	999	429 CAPITALIZAÇÃO SUPERFICIAL	11 WOMBAQUI (RANCHO GRANDE)	3325045	TUBO PVC ESPIGO 20 CM/300	167970 CAPTAÇÃO DE ÁGUA	11/15/14	352	320	12/15/14	32	80074 CORR PLASTIK INDUSTRIA LTDA	392	63 00507										
10/25/07	230	999	429 CAPITALIZAÇÃO SUPERFICIAL	11 WOMBAQUI (RANCHO GRANDE)	3325037	TUBO PVC ESPIGO 20 CM/300	167970 CAPTAÇÃO DE ÁGUA	11/15/14	352	320	12/15/14	32	80074 CORR PLASTIK INDUSTRIA LTDA	392	63 00507										
10/25/07	230	999	429 CAPITALIZAÇÃO SUPERFICIAL	11 WOMBAQUI (RANCHO GRANDE)	3325054	TUBO PVC ESPIGO 20 CM/300	167970 CAPTAÇÃO DE ÁGUA	11/15/14	352	320	12/15/14	32	80074 CORR PLASTIK INDUSTRIA LTDA	392	63 00507										
10/25/07	230	999	429 CAPITALIZAÇÃO SUPERFICIAL	11 WOMBAQUI (RANCHO GRANDE)	3325023	TUBO PVC ESPIGO 20 CM/300	167970 CAPTAÇÃO DE ÁGUA	11/15/14	352	320	12/15/14	32	80074 CORR PLASTIK INDUSTRIA LTDA	392	63 00507										
10/25/07	230	999	429 CAPITALIZAÇÃO SUPERFICIAL	11 WOMBAQUI (RANCHO GRANDE)	3325010	TUBO PVC ESPIGO 20 CM/300	167970 CAPTAÇÃO DE ÁGUA	11/15/14	352	320	12/15/14	32	80074 CORR PLASTIK INDUSTRIA LTDA	392	63 00507										
10/25/07	230	999	429 CAPITALIZAÇÃO SUPERFICIAL	11 WOMBAQUI (RANCHO GRANDE)	3324998	TUBO PVC ESPIGO 20 CM/300	167970 CAPTAÇÃO DE ÁGUA	11/15/14	352	320	12/15/14	32	80074 CORR PLASTIK INDUSTRIA LTDA	392	63 00507										
10/25/07	230	999	429 CAPITALIZAÇÃO SUPERFICIAL	11 WOMBAQUI (RANCHO GRANDE)	3324987	TUBO PVC ESPIGO 20 CM/300	167970 CAPTAÇÃO DE ÁGUA	11/15/14	352	320	12/15/14	32	80074 CORR PLASTIK INDUSTRIA LTDA	392	63 00507										
10/25/07	230	999	429 CAPITALIZAÇÃO SUPERFICIAL	11 WOMBAQUI (RANCHO GRANDE)	3324963	TUBO PVC ESPIGO 20 CM/300	167970 CAPTAÇÃO DE ÁGUA	11/15/14	352	320	12/15/14	32	80074 CORR PLASTIK INDUSTRIA LTDA	392	63 00507										
10/25/07	230	999	429 CAPITALIZAÇÃO SUPERFICIAL	11 WOMBAQUI (RANCHO GRANDE)	3324952	TUBO PVC ESPIGO 20 CM/300	167970 CAPTAÇÃO DE ÁGUA	11/15/14	352	320	12/15/14	32	80074 CORR PLASTIK INDUSTRIA LTDA	392	63 00507										
10/25/07	230	999	429 CAPITALIZAÇÃO SUPERFICIAL	11 WOMBAQUI (RANCHO GRANDE)	3324940	TUBO PVC ESPIGO 20 CM/300	167970 CAPTAÇÃO DE ÁGUA	11/15/14	352	320	12/15/14	32	80074 CORR PLASTIK INDUSTRIA LTDA	392	63 00507										
10/25/07	230	999	429 CAPITALIZAÇÃO SUPERFICIAL	11 WOMBAQUI (RANCHO GRANDE)	3324929	TUBO PVC ESPIGO 20 CM/300	167970 CAPTAÇÃO DE ÁGUA	11/15/14	352	320	12/15/14	32	80074 CORR PLASTIK INDUSTRIA LTDA	392	63 00507										
10/25/07	230	999	429 CAPITALIZAÇÃO SUPERFICIAL	11 WOMBAQUI (RANCHO GRANDE)	3324918	TUBO PVC ESPIGO 20 CM/300	167970 CAPTAÇÃO DE ÁGUA	11/15/14	352	320	12/15/14	32	80074 CORR PLASTIK INDUSTRIA LTDA	392	63 00507										
10/25/07	230	999	429 CAPITALIZAÇÃO SUPERFICIAL	11 WOMBAQUI (RANCHO GRANDE)	3324907	TUBO PVC ESPIGO 20 CM/300	167970 CAPTAÇÃO DE ÁGUA	11/15/14	352	320	12/15/14	32	80074 CORR PLASTIK INDUSTRIA LTDA	392	63 00507										
10/25/07	230	999	429 CAPITALIZAÇÃO SUPERFICIAL	11 WOMBAQUI (RANCHO GRANDE)	3324895	TUBO PVC ESPIGO 20 CM/300	167970 CAPTAÇÃO DE ÁGUA	11/15/14	352	320	12/15/14	32	80074 CORR PLASTIK INDUSTRIA LTDA	392	63 00507										
10/25/07	230	999	429 CAPITALIZAÇÃO SUPERFICIAL	11 WOMBAQUI (RANCHO GRANDE)	3324884	TUBO PVC ESPIGO 20 CM/300	167970 CAPTAÇÃO DE ÁGUA	11/15/14	352	320	12/15/14	32	80074 CORR PLASTIK INDUSTRIA LTDA	392	63 00507										
10/25/07	230	999	429 CAPITALIZAÇÃO SUPERFICIAL	11 WOMBAQUI (RANCHO GRANDE)	3324873	TUBO PVC ESPIGO 20 CM/300	167970 CAPTAÇÃO DE ÁGUA	11/15/14	352	320	12/15/14	32	80074 CORR PLASTIK INDUSTRIA LTDA	392	63 00507										
10/25/07	230	999	429 CAPITALIZAÇÃO SUPERFICIAL	11 WOMBAQUI (RANCHO GRANDE)	3324862	TUBO PVC ESPIGO 20 CM/300	167970 CAPTAÇÃO DE ÁGUA	11/15/14	352	320	12/15/14	32	80074 CORR PLASTIK INDUSTRIA LTDA	392	63 00507										
10/25/07	230	999	429 CAPITALIZAÇÃO SUPERFICIAL	11 WOMBAQUI (RANCHO GRANDE)	3324851	TUBO PVC ESPIGO 20 CM/300	167970 CAPTAÇÃO DE ÁGUA	11/15/14	352	320	12/15/14	32	80074 CORR PLASTIK INDUSTRIA LTDA	392	63 00507										
10/25/07	230	999	429 CAPITALIZAÇÃO SUPERFICIAL	11 WOMBAQUI (RANCHO GRANDE)	3324840	TUBO PVC ESPIGO 20 CM/300	167970 CAPTAÇÃO DE ÁGUA	11/15/14	352	320	12/15/14	32	80074 CORR PLASTIK INDUSTRIA LTDA	392	63 00507										
10/25/07	230	999	429 CAPITALIZAÇÃO SUPERFICIAL	11 WOMBAQUI (RANCHO GRANDE)	3324829	TUBO PVC ESPIGO 20 CM/300	167970 CAPTAÇÃO DE ÁGUA	11/15/14	352	320	12/15/14	32	80074 CORR PLASTIK INDUSTRIA LTDA	392	63 00507										
10/25/07	230	999	429 CAPITALIZAÇÃO SUPERFICIAL	11 WOMBAQUI (RANCHO GRANDE)	3324818	TUBO PVC ESPIGO 20 CM/300	167970 CAPTAÇÃO DE ÁGUA	11/15/14	352	320	12/15/14	32	80074 CORR PLASTIK INDUSTRIA LTDA	392	63 00507										
10/25/07	230	999	429 CAPITALIZAÇÃO SUPERFICIAL	11 WOMBAQUI (RANCHO GRANDE)	3324807	TUBO PVC ESPIGO 20 CM/300	167970 CAPTAÇÃO DE ÁGUA	11/15/14	352	320	12/15/14	32	80074 CORR PLASTIK INDUSTRIA LTDA	392	63 00507										
10/25/07	230	999	429 CAPITALIZAÇÃO SUPERFICIAL	11 WOMBAQUI (RANCHO GRANDE)	3324796	TUBO PVC ESPIGO 20 CM/300	167970 CAPTAÇÃO DE ÁGUA	11/15/14	352	320	12/15/14	32	80074 CORR PLASTIK INDUSTRIA LTDA	392	63 00507										
10/25/07	230	999	429 CAPITALIZAÇÃO SUPERFICIAL	11 WOMBAQUI (RANCHO GRANDE)	3324785	TUBO PVC ESPIGO 20 CM/300	167970 CAPTAÇÃO DE ÁGUA	11/15/14	352	320	12/15/14	32	80074 CORR PLASTIK INDUSTRIA LTDA	392	63 00507										
10/25/07	230	999	429 CAPITALIZAÇÃO SUPERFICIAL	11 WOMBAQUI (RANCHO GRANDE)	3324774	TUBO PVC ESPIGO 20 CM/300	167970 CAPTAÇÃO DE ÁGUA	11/15/14	352	320	12/15/14	32	80074 CORR PLASTIK INDUSTRIA LTDA	392	63 00507										
10/25/07	230	999	429 CAPITALIZAÇÃO SUPERFICIAL	11 WOMBAQUI (RANCHO GRANDE)	3324772	TUBO PVC ESPIGO 20 CM/300	167970 CAPTAÇÃO DE ÁGUA	11/15/14	352	320	12/15/14	32	80074 CORR PLASTIK INDUSTRIA LTDA	392	63 00507										
10/25/07	230	999	429 CAPITALIZAÇÃO SUPERFICIAL	11 WOMBAQUI (RANCHO GRANDE)	3324741	TUBO PVC ESPIGO 20 CM/300	167970 CAPTAÇÃO DE ÁGUA	11/15/14	352	320	12/15/14	32	80074 CORR PLASTIK INDUSTRIA LTDA	392	63 00501										
10/25/07	230	999	429 CAPITALIZAÇÃO SUPERFICIAL	11 WOMBAQUI (RANCHO GRANDE)	3324730	TUBO PVC ESPIGO 20 CM/300	167970 CAPTAÇÃO DE ÁGUA	11/15/14	352	320	12/15/14	32	80074 CORR PLASTIK INDUSTRIA LTDA	392	63 00501										
10/25/07	230	999	429 CAPITALIZAÇÃO SUPERFICIAL	11 WOMBAQUI (RANCHO GRANDE)	3324747	TUBO PVC ESPIGO 20 CM/300	167970 CAPTAÇÃO DE ÁGUA	11/15/14	352	320	12/15/14	32	80074 CORR PLASTIK INDUSTRIA LTDA	392	63 00501										
10/25/07	230	999	429 CAPITALIZAÇÃO SUPERFICIAL	11 WOMBAQUI (RANCHO GRANDE)	3324752	TUBO PVC ESPIGO 20 CM/300	167970 CAPTAÇÃO DE ÁGUA	11/15/14	352	320	12/15/14	32	80074 CORR PLASTIK INDUSTRIA LTDA	392	63 00501										
10/25/07	230	999	429 CAPITALIZAÇÃO SUPERFICIAL	11 WOMBAQUI (RANCHO GRANDE)	3324742	TUBO PVC ESPIGO 20 CM/300	167970 CAPTAÇÃO DE ÁGUA	11/15/14	352	320	12/15/14	32	80074 CORR PLASTIK INDUSTRIA LTDA	392	63 00501										
10/25/07	230	999	429 CAPITALIZAÇÃO SUPERFICIAL	11 WOMBAQUI (RANCHO GRANDE)	3324705	TUBO PVC ESPIGO 20 CM/300	167970 CAPTAÇÃO DE ÁGUA	11/15/14	352	320	12/15/14	32	80074 CORR PLASTIK INDUSTRIA LTDA	392	63 00440										
10/25/07	230	999	429 CAPITALIZAÇÃO SUPERFICIAL	11 WOMBAQUI (RANCHO GRANDE)	3324708	TUBO PVC ESPIGO 20 CM/300	167970 CAPTAÇÃO DE ÁGUA	11/15/14	352	320	12/15/14	32	80074 CORR PLASTIK INDUSTRIA LTDA	392	63 00440										
10/25/07	230	999	429 CAPITALIZAÇÃO SUPERFICIAL	11 WOMBAQUI (RANCHO GRANDE)	3324714	TUBO PVC ESPIGO 20 CM/300	167970 CAPTAÇÃO DE ÁGUA	11/15/14	352	320	12/15/14	32	80074 CORR PLASTIK INDUSTRIA LTDA	392	63 00440										
10/25/07	230	999	429 CAPITALIZAÇÃO SUPERFICIAL	11 WOMBAQUI (RANCHO GRANDE)	3324679	TUBO PVC ESPIGO 20 CM/300	167970 CAPTAÇÃO DE ÁGUA	11/15/14	352	320	12/15/14	32	80074 CORR PLASTIK INDUSTRIA LTDA	392	63 00440										
10/25/07	230	999	429 CAPITALIZAÇÃO SUPERFICIAL	11 WOMBAQUI (RANCHO GRANDE)	3324668	TUBO PVC ESPIGO 20 CM/300	167970 CAPTAÇÃO DE ÁGUA	11/15/14	352	320	12/15/14	32	80074 CORR PLASTIK INDUSTRIA LTDA	392	63 00440										
10/25/07	230	999	429 CAPITALIZAÇÃO SUPERFICIAL	11 WOMBAQUI (RANCHO GRANDE)	3324657	TUBO PVC ESPIGO 20 CM/300	167970 CAPTAÇÃO DE ÁGUA	11/15/14	352	320	12/15/14	32	80074 CORR PLASTIK INDUSTRIA LTDA	392	63 00440										
10/25/07	230	999	429 CAPITALIZAÇÃO SUPERFICIAL	11 WOMBAQUI (RANCHO GRANDE)	3324641	TUBO PVC ESPIGO 20 CM/300	167970 CAPTAÇÃO DE ÁGUA	11/15/14	352	320	12/15/14	32	80074 CORR PLASTIK INDUSTRIA LTDA	392	63 00440										
10/25/07	230	999	429 CAPITALIZAÇÃO SUPERFICIAL	11 WOMBAQUI (RANCHO GRANDE)	3324630	TUBO PVC ESPIGO 20 CM/300	167970 CAPTAÇÃO DE ÁGUA	11/15/14	352	320	12/15/14	32	80074 CORR PLASTIK INDUSTRIA LTDA	392	63 00439										
10/25/07	230	999	429 CAPITALIZAÇÃO SUPERFICIAL	11 WOMBAQUI (RANCHO GRANDE)	3324619	TUBO PVC ESPIGO 20 CM/300	167970 CAPTAÇÃO DE ÁGUA	11/15/14	352	320	12/15/14	32	80074 CORR PLASTIK INDUSTRIA LTDA	392	63 00439										
10/25/07	230	999	429 CAPITALIZAÇÃO SUPERFICIAL	11 WOMBAQUI (RANCHO GRANDE)	3324608	TUBO PVC ESPIGO 20 CM/300	167970 CAPTAÇÃO DE ÁGUA	11/15/14	352	320	12/15/14	32	80074 CORR PLASTIK INDUSTRIA LTDA	392	63 00439										
10/25/07	230	999	429 CAPITALIZAÇÃO SUPERFICIAL	11 WOMBAQUI (RANCHO GRANDE)	3324597	TUBO PVC ESPIGO 20 CM/300	167970 CAPTAÇÃO DE ÁGUA	11/15/14	352	320	12/15/14	32	80074 CORR PLASTIK INDUSTRIA LTDA	392	63 00439										
10/25/07	230	999	429 CAPITALIZAÇÃO SUPERFICIAL	11 WOMBAQUI (RANCHO GRANDE)	3324586	TUBO PVC ESPIGO 20 CM/300	167970 CAPTAÇÃO DE ÁGUA	11/15/14	352	320	12/15/14	32	80074 CORR PLASTIK INDUSTRIA LTDA	392	63 00439										
10/25/07	230	999	429 CAPITALIZAÇÃO SUPERFICIAL	11 WOMBAQUI (RANCHO GRANDE)	3324574	TUBO PVC ESPIGO 20 CM/300	167970 CAPTAÇÃO DE ÁGUA	11/15/14	352	320	12/15/14	32	80074 CORR PLASTIK INDUSTRIA LTDA	392	63 00439										
10/25/07	230	999	429 CAPITALIZAÇÃO SUPERFICIAL	11 WOMBAQUI (RANCHO GRANDE)	3324563	TUBO PVC ESPIGO 20 CM/300	167970 CAPTAÇÃO DE ÁGUA	11/15/14	352	320	12/15/14	32	80074 CORR PLASTIK INDUSTRIA LTDA	392	63 00439										
10/25/07	230	999	429 CAPITALIZAÇÃO SUPERFICIAL	11 WOMBAQUI (RANCHO GRANDE)	3324552	TUBO PVC ESPIGO 20 CM/300	167970 CAPTAÇÃO DE ÁGUA	11/15/14	352	320	12/15/14	32	80074 CORR PLASTIK INDUSTRIA LTDA	392	63 00439										
10/25/07	230	999	429 CAPITALIZAÇÃO SUPERFICIAL	11 WOMBAQUI (RANCHO GRANDE)	3324541	TUBO PVC ESPIGO 20 CM/300	167970 CAPTAÇÃO DE ÁGUA	11/15/14	352	320	12/15/14	32	80074 CORR PLASTIK INDUSTRIA LTDA	392	63 00439										
10/25/07	230	999	429 CAPITALIZAÇÃO SUPERFICIAL	11 WOMBAQUI (RANCHO GRANDE)	3324530	TUBO PVC ESPIGO 20 CM/300	167970 CAPTAÇÃO DE ÁGUA	11/15/14	352	320	12/15/14	32	80074 CORR PLASTIK INDUSTRIA LTDA	392	63 00439										
10/25/07	230	999	429 CAPITALIZAÇÃO SUPERFICIAL	11 WOMBAQUI (RANCHO GRANDE)	3324519	TUBO PVC ESPIGO 20 CM/300	167970 CAPTAÇÃO DE ÁGUA	11/15/14	352	320	12/15/14	32	80074 CORR PLASTIK INDUSTRIA LTDA	392	63 00439										
10/25/07	230	999	429 CAPITALIZAÇÃO SUPERFICIAL	11 WOMBAQUI (RANCHO GRANDE)	3324508	TUBO PVC ESPIGO 20 CM/300	167970 CAPTAÇÃO DE ÁGUA	11/15/14	352	320	12/15/14	32	80074 CORR PLASTIK INDUSTRIA LTDA	392	63 00439										
10/25/07	230	999	429 CAPITALIZAÇÃO SUPERFICIAL	11 WOMBAQUI (RANCHO GRANDE)	3324497	TUBO PVC ESPIGO 20 CM/300	167970 CAPTAÇÃO DE ÁGUA	11/15/14	352	320	12/15/14	32	80074 CORR PLASTIK INDUSTRIA LTDA	392	63 00439										
10/25/07	230	999	429 CAPITALIZAÇÃO SUPERFICIAL	11 WOMBAQUI (RANCHO GRANDE)	3324477	TUBO PVC ESPIGO 20 CM/300	167970 CAPTAÇÃO DE ÁGUA	11/15/14	352	320	12/15/14	32	80074 CORR PLASTIK INDUSTRIA LTDA	392	63 00427										
10/25/07	230	999	429 CAPITALIZAÇÃO SUPERFICIAL	11 WOMBAQUI (RANCHO GRANDE)	3324462	TUBO PVC ESPIGO 20 CM/300	167970 CAPTAÇÃO DE ÁGUA	11/15/14	352	320	12/15/14	32	80074 CORR PLASTIK INDUSTRIA LTDA	392	63 00427										
10/25/07	230	999	429 CAPITALIZAÇÃO SUPERFICIAL	11 WOMBAQUI (RANCHO GRANDE)	3324451	TUBO PVC ESPIGO 20 CM/300	167970 CAPTAÇÃO DE ÁGUA	11/15/14	352	320	12/15/14	32	80074 CORR PLASTIK INDUSTRIA LTDA	392	63 00427										
10/25/07	230	999	429 CAPITALIZAÇÃO SUPERFICIAL	11 WOMBAQUI (RANCHO GRANDE)	3324437	TUBO PVC ESPIGO 20 CM/300	167970 CAPTAÇÃO DE ÁGUA	11/15/14	352	320	12/15/14	32	80074 CORR PLASTIK INDUSTRIA LTDA	392	63 00427										
10/25/07	230	999	429 CAPITALIZAÇÃO SUPERFICIAL	11 WOMBAQUI (RANCHO GRANDE)	3324426	TUBO PVC ESPIGO 20 CM/300	167970 CAPTAÇÃO DE ÁGUA	11/15/14	352	320	12/15/14	32	80074 CORR PLASTIK INDUSTRIA LTDA	392	63 00427										
10/25/07	230	999	429 CAPITALIZAÇÃO SUPERFICIAL	11 WOMBAQUI (RANCHO GRANDE)	3324415	TUBO PVC ESPIGO 20 CM/300	167970 CAPTAÇÃO DE ÁGUA	11/15/14	352	320	12/15/14	32	80074 CORR PLASTIK INDUSTRIA LTDA	392	63 00427										
10/25/07	230	999	429 CAPITALIZAÇÃO SUPERFICIAL	11 WOMBAQUI (RANCHO GRANDE)	3324404	TUBO PVC ESPIGO 20 CM/300	167970 CAPTAÇÃO DE ÁGUA	11/15/14	352	320	12/15/14	32	80074 CORR PLASTIK INDUSTRIA LTDA	392	63 00427										
10/25/07	230	999	429 CAPITALIZAÇÃO SUPERFICIAL	11 WOMBAQUI (RANCHO GRANDE)	3324393	TUBO PVC ESPIGO 20 CM/300	167970 CAPTAÇÃO DE ÁGUA	11/15/14	352	320	12/15/14	32	80074 CORR PLASTIK INDUSTRIA LTDA	392	63 00427										
10/25/07	230	999	429 CAPITALIZAÇÃO SUPERFICIAL	11 WOMBAQUI (RANCHO GRANDE)	3324374	TUBO PVC ESPIGO 20 CM/300	167970 CAPTAÇÃO DE ÁGUA	11/15/14	352	320	12/15/14	32	80074 CORR PLASTIK INDUSTRIA LTDA	392	63 00427										
10/25/07	230	999	429 CAPITALIZAÇÃO SUPERFICIAL	11 WOMBAQUI (RANCHO GRANDE)	3324363	TUBO PVC ESPIGO 20 CM/300	167970 CAPTAÇÃO DE ÁGUA	11/15/14	352	320	12/15/14	32	80074 CORR PLASTIK INDUSTRIA LTDA	392	63 00427										
10/25/07	230	999	429 CAPITALIZAÇÃO SUPERFICIAL	11 WOMBAQUI (RANCHO GRANDE)	3324348	TUBO PVC ESPIGO 20 CM/300	167970 CAPTAÇÃO DE ÁGUA	11/15/14	352	320	12/15/14	32	80074 CORR PLASTIK INDUSTRIA LTDA	392	63 00350										
10/25/07	230	999	429 CAPITALIZAÇÃO SUPERFICIAL	11 WOMBAQUI (RANCHO GRANDE)	3324337	TUBO PVC ESPIGO 20 CM/300	167970 CAPTAÇÃO DE ÁGUA	11/15/14	352	320	12/15/14	32	80074 CORR PLASTIK INDUSTRIA LTDA	392	63 00350										
10/25/07	230	999	429 CAPITALIZAÇÃO SUPERFICIAL	11 WOMBAQUI (RANCHO GRANDE)	3324326	TUBO PVC ESPIGO 20 CM/300	167970 CAPTAÇÃO DE ÁGUA	11/15/14	352	320	12/15/14	32	80074 CORR PLASTIK INDUSTRIA LTDA	392	63 00350										
10/25/07	230	999	429 CAPITALIZAÇÃO SUPERFICIAL	11 WOMBAQUI (RANCHO GRANDE)	3324315	TUBO PVC ESPIGO 20 CM/300	167970 CAPTAÇÃO DE ÁGUA	11/15/14	352	320	12/15/14	32	80074 CORR PLASTIK INDUSTRIA LTDA	392	63 00350										
10/25/07	230	999	429 CAPITALIZAÇÃO SUPERFICIAL	11 WOMBAQUI (RANCHO GRANDE)	3324304	TUBO PVC ESPIGO 20 CM/300	167970 CAPTAÇÃO DE ÁGUA	11/15/14	352	320	12/15/14	32	80074 CORR PLASTIK INDUSTRIA LTDA	392	63 00350										
10/25/07	230	999	429 CAPITALIZAÇÃO SUPERFICIAL	11 WOMBAQUI (RANCHO GRANDE)	3324293	TUBO PVC ESPIGO 20 CM/300	167970 CAPTAÇÃO DE ÁGUA	11/15/14	352	320	12/15/14	32	80074 CORR PLASTIK INDUSTRIA LTDA	392	63 00350										
10/25/07	230	999	429 CAPITALIZAÇÃO SUPERFICIAL	11 WOMBAQUI (RANCHO GRANDE)	3324282	TUBO PVC ESPIGO 20 CM/300	167970 CAPTAÇÃO DE ÁGUA	11/15/14	352	320	12/15/14	32	80074 CORR PLASTIK INDUSTRIA LTDA	392	63 00350										
10/25/07	230	999	429 CAPITALIZAÇÃO SUPERFICIAL	11 WOMBAQUI (RANCHO GRANDE)	3324271	TUBO PVC ESPIGO 20 CM/300	167970 CAPTAÇÃO DE ÁGUA	11/15/14	352	320	12/15/14	32	80074 CORR PLASTIK INDUSTRIA LTDA	392	63 00350										
10/25/07	230	999	429 CAPITALIZAÇÃO SUPERFICIAL	11 WOMBAQUI (RANCHO GRANDE)	3324260	TUBO PVC ESPIGO 20 CM/300	167970 CAPTAÇÃO DE ÁGUA	11/15/14	352	320	12/15/14	32	80074 CORR PLASTIK INDUSTRIA LTDA	392	63 00350										
10/25/07	230	999	429 CAPITALIZAÇÃO SUPERFICIAL	11 WOMBAQUI (RANCHO GRANDE)	3324249	TUBO PVC ESPIGO 20 CM/300	167970 CAPTAÇÃO DE ÁGUA	11/15/14	352	320	12/15/14	32	80074 CORR PLASTIK INDUSTRIA LTDA	392	63 00350										
10/25/07	230	999	429 CAPITALIZAÇÃO SUPERFICIAL	11 WOMBAQUI (RANCHO GRANDE)	3324238	TUBO PVC ESPIGO 20 CM/300	167970 CAPTAÇÃO DE ÁGUA	11/15/14	352	320	12/15/14	32	80074 CORR PLASTIK INDUSTRIA LTDA	392	63 00350										
10/25/07	230	999	429 CAPITALIZAÇÃO SUPERFICIAL	11 WOMBAQUI (RANCHO GRANDE)	3324227	TUBO PVC ESPIGO 20 CM/300	167970 CAPTAÇÃO DE ÁGUA	11/15/14	352	320	12/15/14	32	80074 CORR PLASTIK IND

10/05/07	258	999	429 CAPTACAO SUPERFICIAL	11 WOMBAQUA (RANCHO GRANDE)	3923814	TUBO PVC DIFERIDO 20 OMEGO	167970 CAPTAÇÃO DE ÁGUA	10/05/14	352	316172	11/09/014	31.24	80074	CERR PLASTIK INDUSTRIA LTDA	392	63	79814
10/05/07	258	999	429 CAPTACAO SUPERFICIAL	11 WOMBAQUA (RANCHO GRANDE)	3923816	TUBO PVC DIFERIDO 20 OMEGO	167970 CAPTAÇÃO DE ÁGUA	10/05/14	352	316172	11/09/014	31.24	80074	CERR PLASTIK INDUSTRIA LTDA	392	63	79814
10/05/07	258	999	429 CAPTACAO SUPERFICIAL	11 WOMBAQUA (RANCHO GRANDE)	3923861	TUBO PVC DIFERIDO 20 OMEGO	167970 CAPTAÇÃO DE ÁGUA	10/05/14	352	316172	11/09/014	31.24	80074	CERR PLASTIK INDUSTRIA LTDA	392	63	79814
10/05/07	258	999	429 CAPTACAO SUPERFICIAL	11 WOMBAQUA (RANCHO GRANDE)	3923863	TUBO PVC DIFERIDO 20 OMEGO	167970 CAPTAÇÃO DE ÁGUA	10/05/14	352	316172	11/09/014	31.24	80074	CERR PLASTIK INDUSTRIA LTDA	392	63	79814
10/05/07	258	999	429 CAPTACAO SUPERFICIAL	11 WOMBAQUA (RANCHO GRANDE)	3923862	TUBO PVC DIFERIDO 20 OMEGO	167970 CAPTAÇÃO DE ÁGUA	10/05/14	352	316172	11/09/014	31.24	80074	CERR PLASTIK INDUSTRIA LTDA	392	63	79814
10/05/07	258	999	429 CAPTACAO SUPERFICIAL	11 WOMBAQUA (RANCHO GRANDE)	3923860	TUBO PVC DIFERIDO 20 OMEGO	167970 CAPTAÇÃO DE ÁGUA	10/05/14	352	316172	11/09/014	31.24	80074	CERR PLASTIK INDUSTRIA LTDA	392	63	79814
10/05/07	258	999	429 CAPTACAO SUPERFICIAL	11 WOMBAQUA (RANCHO GRANDE)	3923858	TUBO PVC DIFERIDO 20 OMEGO	167970 CAPTAÇÃO DE ÁGUA	10/05/14	352	316172	11/09/014	31.24	80074	CERR PLASTIK INDUSTRIA LTDA	392	63	79814
10/05/07	258	999	429 CAPTACAO SUPERFICIAL	11 WOMBAQUA (RANCHO GRANDE)	3923856	TUBO PVC DIFERIDO 20 OMEGO	167970 CAPTAÇÃO DE ÁGUA	10/05/14	352	316172	11/09/014	31.24	80074	CERR PLASTIK INDUSTRIA LTDA	392	63	79814
10/05/07	258	999	429 CAPTACAO SUPERFICIAL	11 WOMBAQUA (RANCHO GRANDE)	3923854	TUBO PVC DIFERIDO 20 OMEGO	167970 CAPTAÇÃO DE ÁGUA	10/05/14	352	316172	11/09/014	31.24	80074	CERR PLASTIK INDUSTRIA LTDA	392	63	79814
10/05/07	258	999	429 CAPTACAO SUPERFICIAL	11 WOMBAQUA (RANCHO GRANDE)	3923853	TUBO PVC DIFERIDO 20 OMEGO	167970 CAPTAÇÃO DE ÁGUA	10/05/14	352	316172	11/09/014	31.24	80074	CERR PLASTIK INDUSTRIA LTDA	392	63	79814
10/05/07	258	999	429 CAPTACAO SUPERFICIAL	11 WOMBAQUA (RANCHO GRANDE)	3923851	TUBO PVC DIFERIDO 20 OMEGO	167970 CAPTAÇÃO DE ÁGUA	10/05/14	352	316172	11/09/014	31.24	80074	CERR PLASTIK INDUSTRIA LTDA	392	63	79814
10/05/07	258	999	429 CAPTACAO SUPERFICIAL	11 WOMBAQUA (RANCHO GRANDE)	3923849	TUBO PVC DIFERIDO 20 OMEGO	167970 CAPTAÇÃO DE ÁGUA	10/05/14	352	316172	11/09/014	31.24	80074	CERR PLASTIK INDUSTRIA LTDA	392	63	79814
10/05/07	258	999	429 CAPTACAO SUPERFICIAL	11 WOMBAQUA (RANCHO GRANDE)	3923847	TUBO PVC DIFERIDO 20 OMEGO	167970 CAPTAÇÃO DE ÁGUA	10/05/14	352	316172	11/09/014	31.24	80074	CERR PLASTIK INDUSTRIA LTDA	392	63	79814
10/05/07	258	999	429 CAPTACAO SUPERFICIAL	11 WOMBAQUA (RANCHO GRANDE)	3923845	TUBO PVC DIFERIDO 20 OMEGO	167970 CAPTAÇÃO DE ÁGUA	10/05/14	352	316172	11/09/014	31.24	80074	CERR PLASTIK INDUSTRIA LTDA	392	63	79814
10/05/07	258	999	429 CAPTACAO SUPERFICIAL	11 WOMBAQUA (RANCHO GRANDE)	3923843	TUBO PVC DIFERIDO 20 OMEGO	167970 CAPTAÇÃO DE ÁGUA	10/05/14	352	316172	11/09/014	31.24	80074	CERR PLASTIK INDUSTRIA LTDA	392	63	79814
10/05/07	258	999	429 CAPTACAO SUPERFICIAL	11 WOMBAQUA (RANCHO GRANDE)	3923841	TUBO PVC DIFERIDO 20 OMEGO	167970 CAPTAÇÃO DE ÁGUA	10/05/14	352	316172	11/09/014	31.24	80074	CERR PLASTIK INDUSTRIA LTDA	392	63	79814
10/05/07	258	999	429 CAPTACAO SUPERFICIAL	11 WOMBAQUA (RANCHO GRANDE)	3923839	TUBO PVC DIFERIDO 20 OMEGO	167970 CAPTAÇÃO DE ÁGUA	10/05/14	352	316172	11/09/014	31.24	80074	CERR PLASTIK INDUSTRIA LTDA	392	63	79814
10/05/07	258	999	429 CAPTACAO SUPERFICIAL	11 WOMBAQUA (RANCHO GRANDE)	3923837	TUBO PVC DIFERIDO 20 OMEGO	167970 CAPTAÇÃO DE ÁGUA	10/05/14	352	316172	11/09/014	31.24	80074	CERR PLASTIK INDUSTRIA LTDA	392	63	79814
10/05/07	258	999	429 CAPTACAO SUPERFICIAL	11 WOMBAQUA (RANCHO GRANDE)	3923835	TUBO PVC DIFERIDO 20 OMEGO	167970 CAPTAÇÃO DE ÁGUA	10/05/14	352	316172	11/09/014	31.24	80074	CERR PLASTIK INDUSTRIA LTDA	392	63	79814
10/05/07	258	999	429 CAPTACAO SUPERFICIAL	11 WOMBAQUA (RANCHO GRANDE)	3923833	TUBO PVC DIFERIDO 20 OMEGO	167970 CAPTAÇÃO DE ÁGUA	10/05/14	352	316172	11/09/014	31.24	80074	CERR PLASTIK INDUSTRIA LTDA	392	63	79814
10/05/07	258	999	429 CAPTACAO SUPERFICIAL	11 WOMBAQUA (RANCHO GRANDE)	3923831	TUBO PVC DIFERIDO 20 OMEGO	167970 CAPTAÇÃO DE ÁGUA	10/05/14	352	316172	11/09/014	31.24	80074	CERR PLASTIK INDUSTRIA LTDA	392	63	79814
10/05/07	258	999	429 CAPTACAO SUPERFICIAL	11 WOMBAQUA (RANCHO GRANDE)	3923829	TUBO PVC DIFERIDO 20 OMEGO	167970 CAPTAÇÃO DE ÁGUA	10/05/14	352	316172	11/09/014	31.24	80074	CERR PLASTIK INDUSTRIA LTDA	392	63	79814
10/05/07	258	999	429 CAPTACAO SUPERFICIAL	11 WOMBAQUA (RANCHO GRANDE)	3923827	TUBO PVC DIFERIDO 20 OMEGO	167970 CAPTAÇÃO DE ÁGUA	10/05/14	352	316172	11/09/014	31.24	80074	CERR PLASTIK INDUSTRIA LTDA	392	63	79814
10/05/07	258	999	429 CAPTACAO SUPERFICIAL	11 WOMBAQUA (RANCHO GRANDE)	3923825	TUBO PVC DIFERIDO 20 OMEGO	167970 CAPTAÇÃO DE ÁGUA	10/05/14	352	316172	11/09/014	31.24	80074	CERR PLASTIK INDUSTRIA LTDA	392	63	79814
10/05/07	258	999	429 CAPTACAO SUPERFICIAL	11 WOMBAQUA (RANCHO GRANDE)	3923823	TUBO PVC DIFERIDO 20 OMEGO	167970 CAPTAÇÃO DE ÁGUA	10/05/14	352	316172	11/09/014	31.24	80074	CERR PLASTIK INDUSTRIA LTDA	392	63	79814
10/05/07	258	999	429 CAPTACAO SUPERFICIAL	11 WOMBAQUA (RANCHO GRANDE)	3923821	TUBO PVC DIFERIDO 20 OMEGO	167970 CAPTAÇÃO DE ÁGUA	10/05/14	352	316172	11/09/014	31.24	80074	CERR PLASTIK INDUSTRIA LTDA	392	63	79814
10/05/07	258	999	429 CAPTACAO SUPERFICIAL	11 WOMBAQUA (RANCHO GRANDE)	3923819	TUBO PVC DIFERIDO 20 OMEGO	167970 CAPTAÇÃO DE ÁGUA	10/05/14	352	316172	11/09/014	31.24	80074	CERR PLASTIK INDUSTRIA LTDA	392	63	79814
10/05/07	258	999	429 CAPTACAO SUPERFICIAL	11 WOMBAQUA (RANCHO GRANDE)	3923817	TUBO PVC DIFERIDO 20 OMEGO	167970 CAPTAÇÃO DE ÁGUA	10/05/14	352	316172	11/09/014	31.24	80074	CERR PLASTIK INDUSTRIA LTDA	392	63	79814
10/05/07	258	999	429 CAPTACAO SUPERFICIAL	11 WOMBAQUA (RANCHO GRANDE)	3923815	TUBO PVC DIFERIDO 20 OMEGO	167970 CAPTAÇÃO DE ÁGUA	10/05/14	352	316172	11/09/014	31.24	80074	CERR PLASTIK INDUSTRIA LTDA	392	63	79814
10/05/07	258	999	429 CAPTACAO SUPERFICIAL	11 WOMBAQUA (RANCHO GRANDE)	3923813	TUBO PVC DIFERIDO 20 OMEGO	167970 CAPTAÇÃO DE ÁGUA	10/05/14	352	316172	11/09/014	31.24	80074	CERR PLASTIK INDUSTRIA LTDA	392	63	79814
10/05/07	258	999	429 CAPTACAO SUPERFICIAL	11 WOMBAQUA (RANCHO GRANDE)	3923811	TUBO PVC DIFERIDO 20 OMEGO	167970 CAPTAÇÃO DE ÁGUA	10/05/14	352	316172	11/09/014	31.24	80074	CERR PLASTIK INDUSTRIA LTDA	392	63	79867
10/05/07	258	999	429 CAPTACAO SUPERFICIAL	11 WOMBAQUA (RANCHO GRANDE)	3923779	TUBO PVC DIFERIDO 20 OMEGO	167970 CAPTAÇÃO DE ÁGUA	10/05/14	352	316172	11/09/014	31.24	80074	CERR PLASTIK INDUSTRIA LTDA	392	63	79867
10/05/07	258	999	429 CAPTACAO SUPERFICIAL	11 WOMBAQUA (RANCHO GRANDE)	3923782	TUBO PVC DIFERIDO 20 OMEGO	167970 CAPTAÇÃO DE ÁGUA	10/05/14	352	316172	11/09/014	31.24	80074	CERR PLASTIK INDUSTRIA LTDA	392	63	79867
10/05/07	258	999	429 CAPTACAO SUPERFICIAL	11 WOMBAQUA (RANCHO GRANDE)	3923786	TUBO PVC DIFERIDO 20 OMEGO	167970 CAPTAÇÃO DE ÁGUA	10/05/14	352	316172	11/09/014	31.24	80074	CERR PLASTIK INDUSTRIA LTDA	392	63	79867
10/05/07	258	999	429 CAPTACAO SUPERFICIAL	11 WOMBAQUA (RANCHO GRANDE)	3923787	TUBO PVC DIFERIDO 20 OMEGO	167970 CAPTAÇÃO DE ÁGUA	10/05/14	352	316172	11/09/014	31.24	80074	CERR PLASTIK INDUSTRIA LTDA	392	63	79867
10/05/07	258	999	429 CAPTACAO SUPERFICIAL	11 WOMBAQUA (RANCHO GRANDE)	3923790	TUBO PVC DIFERIDO 20 OMEGO	167970 CAPTAÇÃO DE ÁGUA	10/05/14	352	316172	11/09/014	31.24	80074	CERR PLASTIK INDUSTRIA LTDA	392	63	79867
10/05/07	258	999	429 CAPTACAO SUPERFICIAL	11 WOMBAQUA (RANCHO GRANDE)	3923792	TUBO PVC DIFERIDO 20 OMEGO	167970 CAPTAÇÃO DE ÁGUA	10/05/14	352	316172	11/09/014	31.24	80074	CERR PLASTIK INDUSTRIA LTDA	392	63	79867
10/05/07	258	999	429 CAPTACAO SUPERFICIAL	11 WOMBAQUA (RANCHO GRANDE)	3923793	TUBO PVC DIFERIDO 20 OMEGO	167970 CAPTAÇÃO DE ÁGUA	10/05/14	352	316172	11/09/014	31.24	80074	CERR PLASTIK INDUSTRIA LTDA	392	63	79867
10/05/07	258	999	429 CAPTACAO SUPERFICIAL	11 WOMBAQUA (RANCHO GRANDE)	3923795	TUBO PVC DIFERIDO 20 OMEGO	167970 CAPTAÇÃO DE ÁGUA	10/05/14	352	316172	11/09/014	31.24	80074	CERR PLASTIK INDUSTRIA LTDA	392	63	79867
10/05/07	258	999	429 CAPTACAO SUPERFICIAL	11 WOMBAQUA (RANCHO GRANDE)	3923797	TUBO PVC DIFERIDO 20 OMEGO	167970 CAPTAÇÃO DE ÁGUA	10/05/14	352	316172	11/09/014	31.24	80074	CERR PLASTIK INDUSTRIA LTDA	392	63	79867
10/05/07	258	999	429 CAPTACAO SUPERFICIAL	11 WOMBAQUA (RANCHO GRANDE)	3923799	TUBO PVC DIFERIDO 20 OMEGO	167970 CAPTAÇÃO DE ÁGUA	10/05/14	352	316172	11/09/014	31.24	80074	CERR PLASTIK INDUSTRIA LTDA	392	63	79867
10/05/07	258	999	429 CAPTACAO SUPERFICIAL	11 WOMBAQUA (RANCHO GRANDE)	3923801	TUBO PVC DIFERIDO 20 OMEGO	167970 CAPTAÇÃO DE ÁGUA	10/05/14	352	316172	11/09/014	31.24	80074	CERR PLASTIK INDUSTRIA LTDA	392	63	79867
10/05/07	258	999	429 CAPTACAO SUPERFICIAL	11 WOMBAQUA (RANCHO GRANDE)	3923803	TUBO PVC DIFERIDO 20 OMEGO	167970 CAPTAÇÃO DE ÁGUA	10/05/14	352	316172	11/09/014	31.24	80074	CERR PLASTIK INDUSTRIA LTDA	392	63	79867
10/05/07	258	999	429 CAPTACAO SUPERFICIAL	11 WOMBAQUA (RANCHO GRANDE)	3923805	TUBO PVC DIFERIDO 20 OMEGO	167970 CAPTAÇÃO DE ÁGUA	10/05/14	352	316172	11/09/014	31.24	80074	CERR PLASTIK INDUSTRIA LTDA	392	63	79867
10/05/07	258	999	429 CAPTACAO SUPERFICIAL	11 WOMBAQUA (RANCHO GRANDE)	3923807	TUBO PVC DIFERIDO 20 OMEGO	167970 CAPTAÇÃO DE ÁGUA	10/05/14	352	316172	11/09/014	31.24	80074	CERR PLASTIK INDUSTRIA LTDA	392	63	79867
10/05/07	258	999	429 CAPTACAO SUPERFICIAL	11 WOMBAQUA (RANCHO GRANDE)	3923809	TUBO PVC DIFERIDO 20 OMEGO	167970 CAPTAÇÃO DE ÁGUA	10/05/14	352	316172	11/09/014	31.24	80074	CERR PLASTIK INDUSTRIA LTDA	392	63	79867
10/05/07	258	999	429 CAPTACAO SUPERFICIAL	11 WOMBAQUA (RANCHO GRANDE)	3923811	TUBO PVC DIFERIDO 20 OMEGO	167970 CAPTAÇÃO DE ÁGUA	10/05/14	352	316172	11/09/014	31.24	80074	CERR PLASTIK INDUSTRIA LTDA	392	63	79867
10/05/07	258	999	429 CAPTACAO SUPERFICIAL	11 WOMBAQUA (RANCHO GRANDE)	3923813	TUBO PVC DIFERIDO 20 OMEGO	167970 CAPTAÇÃO DE ÁGUA	10/05/14	352	316172	11/09/014	31.24	80074	CERR PLASTIK INDUSTRIA LTDA	392	63	79867
10/05/07	258	999	429 CAPTACAO SUPERFICIAL	11 WOMBAQUA (RANCHO GRANDE)	3923815	TUBO PVC DIFERIDO 20 OMEGO	167970 CAPTAÇÃO DE ÁGUA	10/05/14	352	316172	11/09/014	31.24	80074	CERR PLASTIK INDUSTRIA LTDA	392	63	79867
10/05/07	258	999	429 CAPTACAO SUPERFICIAL	11 WOMBAQUA (RANCHO GRANDE)	3923817	TUBO PVC DIFERIDO 20 OMEGO	167970 CAPTAÇÃO DE ÁGUA	10/05/14	352	316172	11/09/014	31.24	80074	CERR PLASTIK INDUSTRIA LTDA	392	63	79867
10/05/07	258	999	429 CAPTACAO SUPERFICIAL	11 WOMBAQUA (RANCHO GRANDE)	3923819	TUBO PVC DIFERIDO 20 OMEGO	167970 CAPTAÇÃO DE ÁGUA	10/05/14	352	316172	11/09/014	31.24	80074	CERR PLASTIK INDUSTRIA LTDA	392	63	79867
10/05/07	258	999	429 CAPTACAO SUPERFICIAL	11 WOMBAQUA (RANCHO GRANDE)	3923821	TUBO PVC DIFERIDO 20 OMEGO	167970 CAPTAÇÃO DE ÁGUA	10/05/14	352	316172	11/09/014	31.24	80074	CERR PLASTIK INDUSTRIA LTDA	392	63	79867
10/05/07	258	999	429 CAPTACAO SUPERFICIAL	11 WOMBAQUA (RANCHO GRANDE)	3923823	TUBO PVC DIFERIDO 20 OMEGO	167970 CAPTAÇÃO DE ÁGUA	10/05/14	352	316172	11/09/014	31.24	80074	CERR PLASTIK INDUSTRIA LTDA	392	63	79867
10/05/07	258	999	429 CAPTACAO SUPERFICIAL	11 WOMBAQUA (RANCHO GRANDE)	3923825	TUBO PVC DIFERIDO 20 OMEGO	167970 CAPTAÇÃO DE ÁGUA	10/05/14	352	316172	11/09/014	31.24	80074	CERR PLASTIK INDUSTRIA LTDA	392	63	79867
10/05/07	258	999	429 CAPTACAO SUPERFICIAL	11 WOMBAQUA (RANCHO GRANDE)	3923827	TUBO PVC DIFERIDO 20 OMEGO	167970 CAPTAÇÃO DE ÁGUA	10/05/14	352	316172	11/09/014	31.24	80074	CERR PLASTIK INDUSTRIA LTDA	392	63	79867
10/05/07	258	999	429 CAPTACAO SUPERFICIAL	11 WOMBAQUA (RANCHO GRANDE)	3923829	TUBO PVC DIFERIDO 20 OMEGO	167970 CAPTAÇÃO DE ÁGUA	10/05/14	352	316172	11/09/014	31.24	80074	CERR PLASTIK INDUSTRIA LTDA	392	63	79867
10/05/07	258	999	429 CAPTACAO SUPERFICIAL	11 WOMBAQUA (RANCHO GRANDE)	3923831	TUBO PVC DIFERIDO 20 OMEGO	167970 CAPTAÇÃO DE ÁGUA	10/05/14	352	316172	11/09/014	31.24	80074	CERR PLASTIK INDUSTRIA LTDA	392	63	79867
10/05/07	258	999	429 CAPTACAO SUPERFICIAL	11 WOMBAQUA (RANCHO GRANDE)	3923833	TUBO PVC DIFERIDO 20 OMEGO	167970 CAPTAÇÃO DE ÁGUA	10/05/14	352	316172	11/09/014	31.24	80074	CERR PLASTIK INDUSTRIA LTDA	392	63	79867
10/05/07	258	999	429 CAPTACAO SUPERFICIAL	11 WOMBAQUA (RANCHO GRANDE)	3923835	TUBO PVC DIFERIDO 20 OMEGO	167970 CAPTAÇÃO DE ÁGUA	10/05/14	352	316172	11/09/014	31.24	80074	CERR PLASTIK INDUSTRIA LTDA	392	63	79867
10/05/07	258	999	429 CAPTACAO SUPERFICIAL	11 WOMBAQUA (RANCHO GRANDE)	3923837	TUBO PVC DIFERIDO 20 OMEGO	167970 CAPTAÇÃO DE ÁGUA	10/05/14	352	316172	11/09/014	31.24	80074	CERR PLASTIK INDUSTRIA LTDA	392	63	79867
10/05/07	258	999	429 CAPTACAO SUPERFICIAL	11 WOMBAQUA (RANCHO GRANDE)	3923839	TUBO PVC DIFERIDO 20 OMEGO	167970 CAPTAÇÃO DE ÁGUA	10/05/14	352	316172	11/09/014	31.24	80074	CERR PLASTIK INDUSTRIA LTDA	392	63	79867
10/05/07	258	999	429 CAPTACAO SUPERFICIAL	11 WOMBAQUA (RANCHO GRANDE)	3923841	TUBO PVC DIFERIDO 20 OMEGO	167970 CAPTAÇÃO DE ÁGUA	10/05/14	352	316172	11/09/014	31.24	80074	CERR PLASTIK INDUSTRIA LTDA	392	63	79867
10/05/07	258	999	429 CAPTACAO SUPERFICIAL	11 WOMBAQUA (RANCHO GRANDE)	3923843	TUBO PVC DIFERIDO 20 OMEGO	167970 CAPTAÇÃO DE ÁGUA	10/05/14	352	316172	11/09/014	31.24	80074	CERR PLASTIK INDUSTRIA LTDA	392	63	79867
10/05/07	258	999	429 CAPTACAO SUPERFICIAL	11 WOMBAQUA (RANCHO GRANDE)	3923845	TUBO PVC DIFERIDO 20 OMEGO	167970 CAPTAÇÃO DE ÁGUA	10/05/14	352	316172	11/09/014	31.24	80074	CERR PLASTIK INDUSTRIA LTDA	392	63	79867
10/05/07	258	999	429 CAPTACAO SUPERFICIAL	11 WOMBAQUA (RANCHO GRANDE)	3923847	TUBO PVC DIFERIDO 20 OMEGO	167970 CAPTAÇÃO DE ÁGUA	10/05/14	352	316172	11/09/014	31.24	80074	CERR PLASTIK INDUSTRIA LTDA	392	63	79867
10/05/07	258	999	429 CAPTACAO SUPERFICIAL	11 WOMBAQUA (RANCHO GRANDE)	3923849	TUBO PVC DIFERIDO 20 OMEGO	167970 CAPTAÇÃO DE ÁGUA	10/05/14	352	316172	11/09/014	31.24	80074	CERR PLASTIK INDUSTRIA LTDA	392	63	79867
10/05/07	258	999	429 CAPTACAO SUPERFICIAL	11 WOMBAQUA (RANCHO GRANDE)	3923851	TUBO PVC DIFERIDO 20 OMEGO	167970 CAPTAÇÃO DE ÁGUA	10/05/14	352	316172	11/09/014	31.24	80074	CERR PLASTIK INDUSTRIA LTDA	392	63	79867
10/05/07	258	999	429 CAPTACAO SUPERFICIAL	11 WOMBAQUA (RANCHO GRANDE)	3923853	TUBO PVC DIFERIDO 20 OMEGO	167970 CAPTAÇÃO DE ÁGUA	10/05/14	352	316172	11/09/014	31.24	80074	CERR PLASTIK INDUSTRIA LTDA	392	63	79867
10/05/07	258	999	429 CAPTACAO SUPERFICIAL	11 WOMBAQUA (RANCHO GRANDE)	3923855	TUBO PVC DIFERIDO 20 OMEGO	167970 CAPTAÇÃO DE ÁGUA	10/05/14	352	316172	11/09/014	31.24	80074	CERR PLASTIK INDUSTRIA LTDA	392	63	79867
10/05/07	258	999	429 CAPTACAO SUPERFICIAL	11 WOMBAQUA (RANCHO GRANDE)	3923857	TUBO PVC DIFERIDO 20 OMEGO	167970 CAPTAÇÃO DE ÁGUA	10/05/14	352	316172	11/09/014	31.24	80074	CERR PLASTIK INDUSTRIA LTDA	392	63	79867
10/05/07	258	999	429 CAPTACAO SUPERFICIAL	11 WOMBAQUA (RANCHO GRANDE)	3923859	TUBO PVC DIFERIDO 20 OMEGO	167970 CAPTAÇÃO DE ÁGUA	10/05/14	352	316172	11/09/014	31.24	80074	CERR PLASTIK INDUSTRIA LTDA	392	63	79867
10/05/07	258	999	429 CAPTACAO SUPERFICIAL	11 WOMBAQUA (RANCHO GRANDE)	3923861	TUBO PVC DIFERIDO 20 OMEGO	167970 CAPTAÇÃO DE ÁGUA	10/05/14	352	316172	11/09/014	31.24	80074	CERR PLASTIK INDUSTRIA LTDA	392	63	79867
10/05/07	258	999	429 CAPTACAO SUPERFICIAL	11 WOMBAQUA (RANCHO GRANDE)	3923863	TUBO PVC DIFERIDO 20 OMEGO	167970 CAPTAÇÃO DE ÁGUA	10/05/14	352	316172	11/09/014	31.24	80074	CERR PLASTIK INDUSTRIA LTDA	392	63	79867
10/05/07	258	999	429 CAPTACAO SUPERFICIAL	11 WOMBAQUA (RANCHO GRANDE)	3923865	TUBO PVC DIFERIDO 20 OMEGO	167970 CAPTAÇÃO DE ÁGUA	10/05/14	352	316172	11/09/014	31.24	80074	CERR PLASTIK INDUSTRIA LTDA	392	63	79867
10/05/07	258	999	429 CAPTACAO SUPERFICIAL	11 WOMBAQUA (RANCHO GRANDE)	3923867	TUBO PVC DIFERIDO 20 OMEGO	167970 CAPTAÇÃO DE ÁGUA	10/05/14	352	316172	11/09/014	31.24	80074	CERR PLASTIK INDUSTRIA LTDA	392	63	79867
10/05/07	258	999	429 CAPTACAO SUPERFICIAL	11 WOMBAQUA (RANCHO GRANDE)	3923869	TUBO PVC DIFERIDO 20 OMEGO	167970 CAPTAÇÃO DE ÁGUA	10/05/14	352	316172	11/09/014	31.24	80074	CERR PLASTIK INDUSTRIA LTDA	392	63	79867
10/05/07	258	999	429 CAPTACAO SUPERFICIAL	11 WOMBAQUA (RANCHO GRANDE)	3923871	TUBO PVC DIFERIDO 20 OMEGO	167970 CAPTAÇÃO DE ÁGUA	10/05/14	352	316172	11/09/014	31.24	80074	CERR PLASTIK INDUSTRIA LTDA	392	63	79867
10/05/07	258	999	429 CAPTACAO SUPERFICIAL	11 WOMBAQUA (RANCHO GRANDE)	3923873	TUBO PVC DIFERIDO 20 OMEGO	167970 CAPTAÇÃO DE ÁGUA	10/05/14	352	316172	11/09/014	31.24	80074	CERR PLASTIK INDUSTRIA LTDA	392	63	79867
10/05/07	258	999	429 CAPTACAO SUPERFICIAL	11 WOMBAQUA (RANCHO GRANDE)	3923875	TUBO PVC DIFERIDO 20 OMEGO	167970 CAPTAÇÃO DE ÁGUA	10/05/14	352	316172	11/09/014	31.24	80074	CERR PLASTIK INDUSTRIA LTDA	392	63	79867
10/05/07	258	999	429 CAPTACAO SUPERFICIAL	11 WOMBAQUA (RANCHO GRANDE)	3923877	TUBO PVC DIFERIDO 20 OMEGO	167970 CAPTAÇÃO DE ÁGUA	10/05/14	352	316172	11/09/014	31.24	80074	CERR PLASTIK INDUSTRIA LTDA	392	63	79867
10/05/07	258	999	429 CAPTACAO SUPERFICIAL	11 WOMBAQUA (RANCHO GRANDE)	3923879	TUBO PVC DIFERIDO 20 OMEGO	167970 CAPTAÇÃO DE ÁGUA	10/05/14	352	316172	11/09/014	31.24	80074	CERR PLASTIK INDUSTRIA LTDA	392	63	79867
10/05/07	258	999	429 CAPTACAO SUPERFICIAL	11 WOMBAQUA (RANCHO GRANDE)	3923881	TUBO PVC DIFERIDO 20 OMEGO	167970 CAPTAÇÃO DE ÁGUA	10/05/14	352	316172	11/09/014	31.24	80074	CERR PLASTIK INDUSTRIA LTDA	392	63	79867
10/05/07	258	999	429 CAPTACAO SUPERFICIAL	11 WOMBAQUA (RANCHO GRANDE)	3923883	TUBO PVC DIFERIDO 20 OMEGO	167970 CAPTAÇÃO DE ÁGUA	10/05/14	352	316172	11/09/014	31.24	80074	CERR PLASTIK INDUSTRIA LTDA	392	63	79867
10/05/07	258	999	429 CAPTACAO SUPERFICIAL	11 WOMBAQUA (RANCHO GRANDE)	3923885	TUBO PVC DIFERIDO 20 OMEGO	167970 CAPTAÇÃO DE ÁGUA	10/05/14	352	316172	11/09/014	31.24	80074	CERR PLASTIK INDUSTRIA LTDA	392	63	79867
10/05/07	258	999	429 CAPTACAO SUPERFICIAL	11 WOMBAQUA (RANCHO GRANDE)	3923887	TUBO PVC DIFERIDO 20 OMEGO	167970 CAPTAÇÃO DE ÁGUA	10/05/14	352	316172	11/09/014	31.24	80074	CERR PLASTIK INDUSTRIA LTDA	392	63	79867
10/05/07	258	999	429 CAPTACAO SUPERFICIAL	11 WOMBAQUA (RANCHO GRANDE)	3923889	TUBO PVC DIFERIDO 20 OMEGO	167970 CAPTAÇÃO DE ÁGUA	10/05/14	352	316172	11/09/014	31.24	80074	CERR PLASTIK INDUSTR

10/05/07	258	999	429 CAPTACAO SUPERFICIAL	11 MOMBAÇA (RANCHO GRANDE)	3314893	TUBO PVC EXPOSTO 20 CM/900	167570 CAPTAÇÃO DE ÁGUA	10/09/14	352	516.69	11/08/14	15.12	82074 CORR PLASTIK INDUSTRIA LTDA	392	63	79483	
10/05/07	258	999	429 CAPTACAO SUPERFICIAL	11 MOMBAÇA (RANCHO GRANDE)	3317839	TUBO PVC EXPOSTO 20 CM/900	167570 CAPTAÇÃO DE ÁGUA	10/09/14	352	516.69	11/08/14	15.12	82074 CORR PLASTIK INDUSTRIA LTDA	392	63	79485	
10/05/07	258	999	429 CAPTACAO SUPERFICIAL	11 MOMBAÇA (RANCHO GRANDE)	3319873	TUBO PVC EXPOSTO 20 CM/900	167570 CAPTAÇÃO DE ÁGUA	10/09/14	352	516.69	11/08/14	15.12	82074 CORR PLASTIK INDUSTRIA LTDA	392	63	79485	
10/05/07	258	999	429 CAPTACAO SUPERFICIAL	11 MOMBAÇA (RANCHO GRANDE)	3319875	TUBO PVC EXPOSTO 20 CM/900	167570 CAPTAÇÃO DE ÁGUA	10/09/14	352	516.69	11/08/14	15.12	82074 CORR PLASTIK INDUSTRIA LTDA	392	63	79485	
10/05/07	258	999	429 CAPTACAO SUPERFICIAL	11 MOMBAÇA (RANCHO GRANDE)	3319891	TUBO PVC EXPOSTO 20 CM/900	167570 CAPTAÇÃO DE ÁGUA	10/09/14	352	516.69	11/08/14	15.12	82074 CORR PLASTIK INDUSTRIA LTDA	392	63	79485	
10/05/07	258	999	429 CAPTACAO SUPERFICIAL	11 MOMBAÇA (RANCHO GRANDE)	3319892	TUBO PVC EXPOSTO 20 CM/900	167570 CAPTAÇÃO DE ÁGUA	10/09/14	352	516.69	11/08/14	15.12	82074 CORR PLASTIK INDUSTRIA LTDA	392	63	79485	
10/05/07	258	999	429 CAPTACAO SUPERFICIAL	11 MOMBAÇA (RANCHO GRANDE)	3319893	TUBO PVC EXPOSTO 20 CM/900	167570 CAPTAÇÃO DE ÁGUA	10/09/14	352	516.69	11/08/14	15.12	82074 CORR PLASTIK INDUSTRIA LTDA	392	63	79485	
10/05/07	258	999	429 CAPTACAO SUPERFICIAL	11 MOMBAÇA (RANCHO GRANDE)	3319894	TUBO PVC EXPOSTO 20 CM/900	167570 CAPTAÇÃO DE ÁGUA	10/09/14	352	516.69	11/08/14	15.12	82074 CORR PLASTIK INDUSTRIA LTDA	392	63	79485	
10/05/07	258	999	429 CAPTACAO SUPERFICIAL	11 MOMBAÇA (RANCHO GRANDE)	3319895	TUBO PVC EXPOSTO 20 CM/900	167570 CAPTAÇÃO DE ÁGUA	10/09/14	352	516.69	11/08/14	15.12	82074 CORR PLASTIK INDUSTRIA LTDA	392	63	79485	
10/05/07	258	999	429 CAPTACAO SUPERFICIAL	11 MOMBAÇA (RANCHO GRANDE)	3319896	TUBO PVC EXPOSTO 20 CM/900	167570 CAPTAÇÃO DE ÁGUA	10/09/14	352	516.69	11/08/14	15.12	82074 CORR PLASTIK INDUSTRIA LTDA	392	63	79485	
10/05/07	258	999	429 CAPTACAO SUPERFICIAL	11 MOMBAÇA (RANCHO GRANDE)	3319897	TUBO PVC EXPOSTO 20 CM/900	167570 CAPTAÇÃO DE ÁGUA	10/09/14	352	516.69	11/08/14	15.12	82074 CORR PLASTIK INDUSTRIA LTDA	392	63	79485	
10/05/07	258	999	429 CAPTACAO SUPERFICIAL	11 MOMBAÇA (RANCHO GRANDE)	3319898	TUBO PVC EXPOSTO 20 CM/900	167570 CAPTAÇÃO DE ÁGUA	10/09/14	352	516.69	11/08/14	15.12	82074 CORR PLASTIK INDUSTRIA LTDA	392	63	79485	
10/05/07	258	999	429 CAPTACAO SUPERFICIAL	11 MOMBAÇA (RANCHO GRANDE)	3319899	TUBO PVC EXPOSTO 20 CM/900	167570 CAPTAÇÃO DE ÁGUA	10/09/14	352	516.69	11/08/14	15.12	82074 CORR PLASTIK INDUSTRIA LTDA	392	63	79485	
10/05/07	258	999	429 CAPTACAO SUPERFICIAL	11 MOMBAÇA (RANCHO GRANDE)	3319900	TUBO PVC EXPOSTO 20 CM/900	167570 CAPTAÇÃO DE ÁGUA	10/09/14	352	516.69	11/08/14	15.12	82074 CORR PLASTIK INDUSTRIA LTDA	392	63	79485	
10/05/07	258	999	429 CAPTACAO SUPERFICIAL	11 MOMBAÇA (RANCHO GRANDE)	3319901	TUBO PVC EXPOSTO 20 CM/900	167570 CAPTAÇÃO DE ÁGUA	10/09/14	352	516.69	11/08/14	15.12	82074 CORR PLASTIK INDUSTRIA LTDA	392	63	79485	
10/05/07	258	999	429 CAPTACAO SUPERFICIAL	11 MOMBAÇA (RANCHO GRANDE)	3319902	TUBO PVC EXPOSTO 20 CM/900	167570 CAPTAÇÃO DE ÁGUA	10/09/14	352	516.69	11/08/14	15.12	82074 CORR PLASTIK INDUSTRIA LTDA	392	63	79485	
10/05/07	258	999	429 CAPTACAO SUPERFICIAL	11 MOMBAÇA (RANCHO GRANDE)	3319903	TUBO PVC EXPOSTO 20 CM/900	167570 CAPTAÇÃO DE ÁGUA	10/09/14	352	516.69	11/08/14	15.12	82074 CORR PLASTIK INDUSTRIA LTDA	392	63	79485	
10/05/07	258	999	429 CAPTACAO SUPERFICIAL	11 MOMBAÇA (RANCHO GRANDE)	3319904	TUBO PVC EXPOSTO 20 CM/900	167570 CAPTAÇÃO DE ÁGUA	10/09/14	352	516.69	11/08/14	15.12	82074 CORR PLASTIK INDUSTRIA LTDA	392	63	79485	
10/05/07	258	999	429 CAPTACAO SUPERFICIAL	11 MOMBAÇA (RANCHO GRANDE)	3319905	TUBO PVC EXPOSTO 20 CM/900	167570 CAPTAÇÃO DE ÁGUA	10/09/14	352	516.69	11/08/14	15.12	82074 CORR PLASTIK INDUSTRIA LTDA	392	63	79485	
10/05/07	258	999	429 CAPTACAO SUPERFICIAL	11 MOMBAÇA (RANCHO GRANDE)	3319906	TUBO PVC EXPOSTO 20 CM/900	167570 CAPTAÇÃO DE ÁGUA	10/09/14	352	516.69	11/08/14	15.12	82074 CORR PLASTIK INDUSTRIA LTDA	392	63	79485	
10/05/07	258	999	429 CAPTACAO SUPERFICIAL	11 MOMBAÇA (RANCHO GRANDE)	3319907	TUBO PVC EXPOSTO 20 CM/900	167570 CAPTAÇÃO DE ÁGUA	10/09/14	352	516.69	11/08/14	15.12	82074 CORR PLASTIK INDUSTRIA LTDA	392	63	79485	
10/05/07	258	999	429 CAPTACAO SUPERFICIAL	11 MOMBAÇA (RANCHO GRANDE)	3319908	TUBO PVC EXPOSTO 20 CM/900	167570 CAPTAÇÃO DE ÁGUA	10/09/14	352	516.69	11/08/14	15.12	82074 CORR PLASTIK INDUSTRIA LTDA	392	63	79485	
10/05/07	258	999	429 CAPTACAO SUPERFICIAL	11 MOMBAÇA (RANCHO GRANDE)	2.1999/98 - 12	MASTRAZZI P/ ACOPLAMENTO PM INSTALACOES	167570 CAPTAÇÃO DE ÁGUA	10/05/14	0	0	02/05/14	0	82074 CORR PLASTIK INDUSTRIA LTDA	0	63		
10/05/07	258	999	429 CAPTACAO SUPERFICIAL	11 MOMBAÇA (RANCHO GRANDE)	3318358	TUBO PVC EXPOSTO 20 CM/900	167570 CAPTAÇÃO DE ÁGUA	09/05/14	42240	20202	02/05/14	19668	82074 CORR PLASTIK INDUSTRIA LTDA	42240	63	79941	1
10/05/07	258	999	429 CAPTACAO SUPERFICIAL	11 MOMBAÇA (RANCHO GRANDE)	3318310	TUBO PVC EXPOSTO 20 CM/900	167570 CAPTAÇÃO DE ÁGUA	09/05/14	42240	20202	02/05/14	19668	82074 CORR PLASTIK INDUSTRIA LTDA	42240	63	79941	1
10/05/07	258	999	429 CAPTACAO SUPERFICIAL	11 MOMBAÇA (RANCHO GRANDE)	3315315	TUBO PVC EXPOSTO 20 CM/900	167570 CAPTAÇÃO DE ÁGUA	11/17/14	352	320	12/17/14	32	82074 CORR PLASTIK INDUSTRIA LTDA	392	63	81118	
10/05/07	258	999	429 CAPTACAO SUPERFICIAL	11 MOMBAÇA (RANCHO GRANDE)	3315321	TUBO PVC EXPOSTO 20 CM/900	167570 CAPTAÇÃO DE ÁGUA	11/17/14	352	320	12/17/14	32	82074 CORR PLASTIK INDUSTRIA LTDA	392	63	81127	
10/05/07	258	999	429 CAPTACAO SUPERFICIAL	11 MOMBAÇA (RANCHO GRANDE)	3315373	TUBO PVC EXPOSTO 20 CM/900	167570 CAPTAÇÃO DE ÁGUA	11/17/14	352	320	12/17/14	32	82074 CORR PLASTIK INDUSTRIA LTDA	392	63	81130	
10/05/07	258	999	429 CAPTACAO SUPERFICIAL	11 MOMBAÇA (RANCHO GRANDE)	3315700	TUBO PVC EXPOSTO 20 CM/900	167570 CAPTAÇÃO DE ÁGUA	11/17/14	352	320	12/17/14	32	82074 CORR PLASTIK INDUSTRIA LTDA	392	63	81142	
10/05/07	258	999	429 CAPTACAO SUPERFICIAL	11 MOMBAÇA (RANCHO GRANDE)	3315864	TUBO PVC EXPOSTO 20 CM/900	167570 CAPTAÇÃO DE ÁGUA	11/17/14	352	320	12/17/14	32	82074 CORR PLASTIK INDUSTRIA LTDA	392	63	80893	
10/05/07	258	999	429 CAPTACAO SUPERFICIAL	11 MOMBAÇA (RANCHO GRANDE)	3315866	TUBO PVC EXPOSTO 20 CM/900	167570 CAPTAÇÃO DE ÁGUA	11/17/14	352	320	12/17/14	32	82074 CORR PLASTIK INDUSTRIA LTDA	392	63	80897	
10/05/07	258	999	429 CAPTACAO SUPERFICIAL	11 MOMBAÇA (RANCHO GRANDE)	3315910	TUBO PVC EXPOSTO 20 CM/900	167570 CAPTAÇÃO DE ÁGUA	11/17/14	352	320	12/17/14	32	82074 CORR PLASTIK INDUSTRIA LTDA	392	63	80897	
10/05/07	258	999	429 CAPTACAO SUPERFICIAL	11 MOMBAÇA (RANCHO GRANDE)	3315907	TUBO PVC EXPOSTO 20 CM/900	167570 CAPTAÇÃO DE ÁGUA	11/17/14	352	320	12/17/14	32	82074 CORR PLASTIK INDUSTRIA LTDA	392	63	80892	
10/05/07	258	999	429 CAPTACAO SUPERFICIAL	11 MOMBAÇA (RANCHO GRANDE)	3317710	TUBO PVC EXPOSTO 20 CM/900	167570 CAPTAÇÃO DE ÁGUA	11/17/14	352	320	12/17/14	32	82074 CORR PLASTIK INDUSTRIA LTDA	392	63	80884	
10/05/07	258	999	429 CAPTACAO SUPERFICIAL	11 MOMBAÇA (RANCHO GRANDE)	3319204	TUBO PVC EXPOSTO 20 CM/900	167570 CAPTAÇÃO DE ÁGUA	11/14/14	352	320	12/14/14	32	82074 CORR PLASTIK INDUSTRIA LTDA	392	63	80873	
10/05/07	258	999	429 CAPTACAO SUPERFICIAL	11 MOMBAÇA (RANCHO GRANDE)	3319876	TUBO PVC EXPOSTO 20 CM/900	167570 CAPTAÇÃO DE ÁGUA	11/14/14	352	320	12/14/14	32	82074 CORR PLASTIK INDUSTRIA LTDA	392	63	80829	
10/05/07	258	999	429 CAPTACAO SUPERFICIAL	11 MOMBAÇA (RANCHO GRANDE)	3319925	TUBO PVC EXPOSTO 20 CM/900	167570 CAPTAÇÃO DE ÁGUA	11/14/14	352	320	12/14/14	32	82074 CORR PLASTIK INDUSTRIA LTDA	392	63	80821	
10/05/07	258	999	429 CAPTACAO SUPERFICIAL	11 MOMBAÇA (RANCHO GRANDE)	3319932	TUBO PVC EXPOSTO 20 CM/900	167570 CAPTAÇÃO DE ÁGUA	11/14/14	352	320	12/14/14	32	82074 CORR PLASTIK INDUSTRIA LTDA	392	63	80793	
10/05/07	258	999	429 CAPTACAO SUPERFICIAL	11 MOMBAÇA (RANCHO GRANDE)	3319935	TUBO PVC EXPOSTO 20 CM/900	167570 CAPTAÇÃO DE ÁGUA	11/14/14	352	320	12/14/14	32	82074 CORR PLASTIK INDUSTRIA LTDA	392	63	80810	
10/05/07	258	999	429 CAPTACAO SUPERFICIAL	11 MOMBAÇA (RANCHO GRANDE)	3321855	TUBO PVC EXPOSTO 20 CM/900	167570 CAPTAÇÃO DE ÁGUA	11/13/14	352	320	12/13/14	32	82074 CORR PLASTIK INDUSTRIA LTDA	392	63	80439	
10/05/07	258	999	429 CAPTACAO SUPERFICIAL	11 MOMBAÇA (RANCHO GRANDE)	3321917	TUBO PVC EXPOSTO 20 CM/900	167570 CAPTAÇÃO DE ÁGUA	11/13/14	352	320	12/13/14	32	82074 CORR PLASTIK INDUSTRIA LTDA	392	63	80814	
10/05/07	258	999	429 CAPTACAO SUPERFICIAL	11 MOMBAÇA (RANCHO GRANDE)	3323813	TUBO PVC EXPOSTO 20 CM/900	167570 CAPTAÇÃO DE ÁGUA	11/13/14	352	320	12/13/14	32	82074 CORR PLASTIK INDUSTRIA LTDA	392	63	80818	
10/05/07	258	999	429 CAPTACAO SUPERFICIAL	11 MOMBAÇA (RANCHO GRANDE)	3320959	CURVA BOLSA CLEGG 500 MM PRIM	167570 CAPTAÇÃO DE ÁGUA	09/25/14	4164	3756.16	10/05/14	435.81	94000 MULTI HERDO CEM DE TUBOS E CONEXOES LTDA	4164	63	7163	
10/05/07	258	999	429 CAPTACAO SUPERFICIAL	11 MOMBAÇA (RANCHO GRANDE)	3320973	CURVA BOLSA CLEGG 500 MM PRIM	167570 CAPTAÇÃO DE ÁGUA	09/25/14	1276	1151.29	10/05/14	134.74	94000 MULTI HERDO CEM DE TUBOS E CONEXOES LTDA	1276	63	7163	
10/05/07	258	999	429 CAPTACAO SUPERFICIAL	11 MOMBAÇA (RANCHO GRANDE)	3348746	TUBO PVC EXPOSTO 20 CM/900	167570 CAPTAÇÃO DE ÁGUA	12/09/14	352	321.28	01/29/15	30.72	82074 CORR PLASTIK INDUSTRIA LTDA	392	63	81280	
10/05/07	258	999	429 CAPTACAO SUPERFICIAL	11 MOMBAÇA (RANCHO GRANDE)	3348828	TUBO PVC EXPOSTO 20 CM/900	167570 CAPTAÇÃO DE ÁGUA	12/09/14	352	321.28	01/29/15	30.72	82074 CORR PLASTIK INDUSTRIA LTDA	392	63	81280	
10/05/07	258	999	429 CAPTACAO SUPERFICIAL	11 MOMBAÇA (RANCHO GRANDE)	3347833	TUBO PVC EXPOSTO 20 CM/900	167570 CAPTAÇÃO DE ÁGUA	12/09/14	352	321.28	01/29/15	30.72	82074 CORR PLASTIK INDUSTRIA LTDA	392	63	81127	
10/05/07	258	999	429 CAPTACAO SUPERFICIAL	11 MOMBAÇA (RANCHO GRANDE)	3348708	TUBO PVC EXPOSTO 20 CM/900	167570 CAPTAÇÃO DE ÁGUA	12/09/14	352	321.28	01/29/15	30.72	82074 CORR PLASTIK INDUSTRIA LTDA	392	63	81231	
10/05/07	258	999	429 CAPTACAO SUPERFICIAL	11 MOMBAÇA (RANCHO GRANDE)	3348835	TUBO PVC EXPOSTO 20 CM/900	167570 CAPTAÇÃO DE ÁGUA	12/09/14	352	321.28	01/29/15	30.72	82074 CORR PLASTIK INDUSTRIA LTDA	392	63	81118	
10/05/07	258	999	429 CAPTACAO SUPERFICIAL	11 MOMBAÇA (RANCHO GRANDE)	3348434	TUBO PVC EXPOSTO 20 CM/900	167570 CAPTAÇÃO DE ÁGUA	12/09/14	352	321.28	01/29/15	30.72	82074 CORR PLASTIK INDUSTRIA LTDA	392	63	81229	
10/05/07	258	999	429 CAPTACAO SUPERFICIAL	11 MOMBAÇA (RANCHO GRANDE)	3348952	TUBO PVC EXPOSTO 20 CM/900	167570 CAPTAÇÃO DE ÁGUA	12/09/14	352	321.28	01/29/15	30.72	82074 CORR PLASTIK INDUSTRIA LTDA	392	63	81080	
10/05/07	258	999	429 CAPTACAO SUPERFICIAL	11 MOMBAÇA (RANCHO GRANDE)	3348955	TUBO PVC EXPOSTO 20 CM/900	167570 CAPTAÇÃO DE ÁGUA	12/09/14	352	321.28	01/29/15	30.72	82074 CORR PLASTIK INDUSTRIA LTDA	392	63	81183	
10/05/07	258	999	429 CAPTACAO SUPERFICIAL	11 MOMBAÇA (RANCHO GRANDE)	3348994	TUBO PVC EXPOSTO 20 CM/900	167570 CAPTAÇÃO DE ÁGUA	12/09/14	352	321.28	01/29/15	30.72	82074 CORR PLASTIK INDUSTRIA LTDA	392	63	81230	
10/05/07	258	999	429 CAPTACAO SUPERFICIAL	11 MOMBAÇA (RANCHO GRANDE)	3349710	TUBO PVC EXPOSTO 20 CM/900	167570 CAPTAÇÃO DE ÁGUA	12/09/14	352	321.28	01/29/15	30.72	82074 CORR PLASTIK INDUSTRIA LTDA	392	63	81307	
10/05/07	258	999	429 CAPTACAO SUPERFICIAL	11 MOMBAÇA (RANCHO GRANDE)	3349771	TUBO PVC EXPOSTO 20 CM/900	167570 CAPTAÇÃO DE ÁGUA	12/09/14	352	321.28	01/29/15	30.72	82074 CORR PLASTIK INDUSTRIA LTDA	392	63	81259	
10/05/07	258	999	429 CAPTACAO SUPERFICIAL	11 MOMBAÇA (RANCHO GRANDE)	3322956	TUBO PVC EXPOSTO 20 CM/900	167570 CAPTAÇÃO DE ÁGUA	10/15/14	352	319.72	11/18/14	30.28	82074 CORR PLASTIK INDUSTRIA LTDA	392	63	79816	
10/05/07	258	999	429 CAPTACAO SUPERFICIAL	11 MOMBAÇA (RANCHO GRANDE)	3349407	CONCRETO PCV 20MPA BRITA 1	167570 CAPTAÇÃO DE ÁGUA	04/28/15	2.616	2778.17	05/01/15	189.14	88102 CONCRILANDIA COMERCIAL LTDA	2.616	63	11780	
10/05/07	258	999	429 CAPTACAO SUPERFICIAL	11 MOMBAÇA (RANCHO GRANDE)	3348446	PEDRA RACHAO	167570 CAPTAÇÃO DE ÁGUA	04/28/15	479.8	441.4	05/01/15	38.4	71187 JOHNNYBRITA PRODUTOS E SERVICOS LTDA	479.8	63	200142	
10/05/07	258	999	429 CAPTACAO SUPERFICIAL	11 MOMBAÇA (RANCHO GRANDE)	3349347	PEDRA RACHAO	167570 CAPTAÇÃO DE ÁGUA	04/27/15	479.2	455	05/01/15	32.2	71187 JOHNNYBRITA PRODUTOS E SERVICOS LTDA	479.2	63	200012	
10/05/07	258	999	429 CAPTACAO SUPERFICIAL	11 MOMBAÇA (RANCHO GRANDE)	3348369	PEDRA RACHAO	167570 CAPTAÇÃO DE ÁGUA	04/27/15	479.8	444.2	05/01/15	35.4	71187 JOHNNYBRITA PRODUTOS E SERVICOS LTDA	479.8	63	200113	
10/05/07	258	999	429 CAPTACAO SUPERFICIAL	11 MOMBAÇA (RANCHO GRANDE)	3350177	PEDRA RACHAO	167570 CAPTAÇÃO DE ÁGUA	04/28/15	473.8	438.8	05/01/15	35	71187 JOHNNYBRITA PRODUTOS E SERVICOS LTDA	473.8	63	200290	
10/05/07	258	999	429 CAPTACAO SUPERFICIAL	11 MOMBAÇA (RANCHO GRANDE)	3348148	PEDRA RACHAO	167570 CAPTAÇÃO DE ÁGUA	04/27/15	486	425.4	05/01/15	33.6	71187 JOHNNYBRITA PRODUTOS E SERVICOS LTDA	486	63	200016	
10/05/07	258	999	429 CAPTACAO SUPERFICIAL	11 MOMBAÇA (RANCHO GRANDE)	3348309	CABRIO DE PINUS SC MAGNUZ MADEIRA	167570 CAPTAÇÃO DE ÁGUA	04/24/15	3943	3559.4	05/01/15	383.6	53661 BARRO CHARRO DE MADEIRAS LTDA EPP	3943	63	8482	
10/05/07	258	999	429 CAPTACAO SUPERFICIAL	11 MOMBAÇA (RANCHO GRANDE)	3348148	PREGO 17X21	167570 CAPTAÇÃO DE ÁGUA	04/24/15	735	663.8	05/01/15	71.2	53661 BARRO CHARRO DE MADEIRAS LTDA EPP	735	63	8482	
10/05/07	258	999	429 CAPTACAO SUPERFICIAL	11 MOMBAÇA (RANCHO GRANDE)	3350995	VENTOSA 3 STSSGO PARA ADUTORA PN10 50MM	167570 CAPTAÇÃO DE ÁGUA	04/28/15	5160	4723.8	05/01/15	376.4	49348 RUGATTI BRASIL MA VALVULAS LTDA	5160	63	12807	
10/05/07	258	999	429 CAPTACAO SUPERFICIAL	11 MOMBAÇA (RANCHO GRANDE)	3350916	ANEL DE BORRACHA JUELCO SHIFTER DN500MM	167570 CAPTAÇÃO DE ÁGUA	04/20/15	6376	6086.8	05/01/15	289.2	95033 SANCOFAR INDUSTRIA E COMERCIO LTDA EPP	6376	63	73	
10/05/07	258	999	429 CAPTACAO SUPERFICIAL	11 MOMBAÇA (RANCHO GRANDE)	3350360	TUBO PVC EXPOSTO 20 CM/900	167570 CAPTAÇÃO DE ÁGUA	03/31/15	2.140	1970.1	04/30/15	169.9	82074 CORR PLASTIK INDUSTRIA LTDA	2.140	63	89163	
10/05/07	258	999	429 CAPTACAO SUPERFICIAL	11 MOMBAÇA (RANCHO GRANDE)	3350132	TUBO PVC EXPOSTO 20 CM/900	167570 CAPTAÇÃO DE ÁGUA	03/31/15	2.140	1970.1	04/30/15	169.9	82074 CORR PLASTIK INDUSTRIA LTDA	2.140	63	89161	
10/05/07	258	999	429 CAPTACAO SUPERFICIAL	11 MOMBAÇA (RANCHO GRANDE)	3350459	ACO CORT 5 100MM L=6M 3/4	167570 CAPTAÇÃO DE ÁGUA	03/25/15	784	648.61	04/30/15	56.39	39123 CLASCON IND CONC MAT DE CONST LT	392	63	81689	
10/05/07	258	999	429 CAPTACAO SUPERFICIAL	11 MOMBAÇA (RANCHO GRANDE)	3350450	ANEL SANITA ELASTICA 200	167570 CAPTAÇÃO DE ÁGUA	03/25/15	263514	2427.33	04/01/15	231.37	95033 SANCOFAR INDUSTRIA E COMERCIO LTDA EPP	263514	63	66	
10/05/07	258	999	429 CAPTACAO SUPERFICIAL	11 MOMBAÇA (RANCHO GRANDE)	3350457	CURVA BOLSA CLEGG 500 MM PRIM	167570 CAPTAÇÃO DE ÁGUA	03/25/15	103917	9279.31	04/01/15	776.37	95033 SANCOFAR INDUSTRIA E COMERCIO LTDA EPP	103917	63	63	
10/05/07	258	999	429 CAPTACAO SUPERFICIAL	11 MOMBAÇA (RANCHO GRANDE)	3350458	ACO CA 50 16MM	167570 CAPTAÇÃO DE ÁGUA	03/24/15	454.65	411.57	04/01/15	36.28	39123 CLASCON IND CONC MAT DE CONST LT	454.65	63	54208	
10/05/07	258	999	429 CAPTACAO SUPERFICIAL	11 MOMBAÇA (RANCHO GRANDE)	3350459	BARRA ELETROSOLDO TUCHE CINZA 3,1/4 X 3 MT	167570 CAPTAÇÃO DE ÁGUA	03/27/15	350	322.91	04/01/15	27.09	101454 EPIUS PLASTICOS IND E COM LTDA - EPP	350	63	90360	
10/05/07	258	999	429 CAPTACAO SUPERFICIAL	11 MOMBAÇA (RANCHO GRANDE)	3350777	TUBO PVC EXPOSTO 20 CM/900	167570 CAPTAÇÃO DE ÁGUA	03/27/15	2.140	1970.1	04/29/15	169.9	82074 CORR PLASTIK INDUSTRIA LTDA	2.140	63	89398	
10/05/07	258	999	429 CAPTACAO SUPERFICIAL	11 MOMBAÇA (RANCHO GRANDE)	3350768	TUBO PVC EXPOSTO 20 CM/900	167570 CAPTAÇÃO DE ÁGUA	03/27/15	2.140	1970.1	04/29/15	169.9	82074 CORR PLASTIK INDUSTRIA LTDA	2.140	63	89397	
10/05/07	258	999	429 CAPTACAO SUPERFICIAL	11 MOMBAÇA (RANCHO GRANDE)	3350764	TUBO PVC EXPOSTO 20 CM/900	167570 CAPTAÇÃO DE ÁGUA	03/27/15	2.140	1970.1	04/29/15	169.9	82074 CORR PLASTIK INDUSTRIA LTDA	2.140	63	89397	
10/05/07	258	999	429 CAPTACAO SUPERFICIAL	11 MOMBAÇA (RANCHO GRANDE)	3350773	TUBO PVC EXPOSTO 20 CM/900	167570 CAPTAÇÃO DE ÁGUA	03/27/15	2.140	1970.1	04/29/15	169.9	82074 CORR PLASTIK INDUSTRIA LTDA	2.140	63	89397	
10/05/07	258	999	429 CAPTACAO SUPERFICIAL	11 MOMBAÇA (RANCHO GRANDE)	3350723	TUBO PVC EXPOSTO 20 CM/900	167570 CAPTAÇÃO DE ÁGUA	03/27/15	2.140	1970.1	04/29/15	169.9	82074 CORR PLASTIK INDUSTRIA LTDA	2.140	63	89313	
10/05/07	258	999	429 CAPTACAO SUPERFICIAL	11 MOMBAÇA (RANCHO GRANDE)	3350724	TUBO PVC EXPOSTO 20 CM/900	167570 CAPTAÇÃO DE ÁGUA	03/27/15	2.140	1970.1	04/29/15	169.9	82074 CORR PLASTIK INDUSTRIA LTDA	2.140	63	89313	
10/05/07	258	999	429 CAPTACAO SUPERFICIAL	11 MOMBAÇA (RANCHO GRANDE)	3350742	TUBO PVC EXPOSTO 20 CM/900	167570 CAPTAÇÃO DE ÁGUA	03/27/15	2.140	1970.1	04/29/15	169.9	82074 CORR PLASTIK INDUSTRIA LTDA	2.140	63	89314	
10/05/07	258	999	429 CAPTACAO SUPERFICIAL	11 MOMBAÇA (RANCHO GRANDE)	3350743	TUBO PVC EXPOSTO 20 CM/900	167570 CAPTAÇÃO DE ÁGUA	03/27/15	2.140	1970.1	04/29/15	169.9	82074 CORR PLASTIK INDUSTRIA LTDA	2.140	63	89314	
10/05/07	258	999	429 CAPTACAO SUPERFICIAL	11 MOMBAÇA (RANCHO GRANDE)	3350745	TUBO PVC EXPOSTO 20 CM/900	167570 CAPTAÇÃO DE ÁGUA	03/27/15	2.140	1970.1	04/29/15	169.9	82074 CORR PLASTIK INDUSTRIA LTDA	2.140	63	89314	
10/05/07	258	999	429 CAPTACAO SUPERFICIAL	11 MOMBAÇA (RANCHO GRANDE)	3350730	TUBO PVC EXPOSTO 20 CM/900	167570 CAPTAÇÃO DE ÁGUA	03/27/15	2.140	1970.1	04/29/15	169.9	82074 CORR PLASTIK INDUSTRIA LTDA	2.140	63	89314	
10/05/07	258	999	429 CAPTACAO SUPERFICIAL	11 MOMBAÇA (RANCHO GRANDE)	3350726	TUBO PVC EXPOSTO 20 CM/900	167570 CAPTAÇÃO DE ÁGUA	03/27/15	2.140	1970.1	04/29/15	169.9	82074 CORR PLASTIK INDUSTRIA LTDA	2.140	63	89314	
10/05/07	258	999	429 CAPTACAO SUPERFICIAL	11 MOMBAÇA (RANCHO GRANDE)	3350729	PORCA SSXT INOX 5/8" NC	167570 CAPTAÇÃO DE ÁGUA	03/20/15	59.65	55.03	04/01/15	4.62	79988 MINEROTOS BRLINGENGUEIS PIRES

10/05/07	258	999	429 CAPITALIZAÇÃO SUPERFICIAL	11 WOMBAQUI (RANCHO GRANDE)	3546027	TUBO PVC DIÂMETRO 20 CM/600	167970 CAPITALIZAÇÃO AÉREA	12/05/54	352	321,28	012/06/16	36,72	80074 CORP PLASTIK INDUSTRIAL LTDA	392	60	61364
10/05/07	258	999	429 CAPITALIZAÇÃO SUPERFICIAL	11 WOMBAQUI (RANCHO GRANDE)	3546028	TUBO PVC DIÂMETRO 20 CM/600	167970 CAPITALIZAÇÃO AÉREA	12/05/54	352	321,28	012/06/16	36,72	80074 CORP PLASTIK INDUSTRIAL LTDA	392	60	61364
10/05/07	258	999	429 CAPITALIZAÇÃO SUPERFICIAL	11 WOMBAQUI (RANCHO GRANDE)	3546057	TUBO PVC DIÂMETRO 20 CM/600	167970 CAPITALIZAÇÃO AÉREA	12/05/54	352	321,28	012/06/16	36,72	80074 CORP PLASTIK INDUSTRIAL LTDA	392	60	61364
10/05/07	258	999	429 CAPITALIZAÇÃO SUPERFICIAL	11 WOMBAQUI (RANCHO GRANDE)	3546058	TUBO PVC DIÂMETRO 20 CM/600	167970 CAPITALIZAÇÃO AÉREA	12/05/54	352	321,28	012/06/16	36,72	80074 CORP PLASTIK INDUSTRIAL LTDA	392	60	61364
10/05/07	258	999	429 CAPITALIZAÇÃO SUPERFICIAL	11 WOMBAQUI (RANCHO GRANDE)	3546023	TUBO PVC DIÂMETRO 20 CM/600	167970 CAPITALIZAÇÃO AÉREA	12/05/54	352	321,28	012/06/16	36,72	80074 CORP PLASTIK INDUSTRIAL LTDA	392	60	61364
10/05/07	258	999	429 CAPITALIZAÇÃO SUPERFICIAL	11 WOMBAQUI (RANCHO GRANDE)	3546027	TUBO PVC DIÂMETRO 20 CM/600	167970 CAPITALIZAÇÃO AÉREA	12/05/54	352	321,28	012/06/16	36,72	80074 CORP PLASTIK INDUSTRIAL LTDA	392	60	61364
10/05/07	258	999	429 CAPITALIZAÇÃO SUPERFICIAL	11 WOMBAQUI (RANCHO GRANDE)	3546054	TUBO PVC DIÂMETRO 20 CM/600	167970 CAPITALIZAÇÃO AÉREA	12/05/54	352	321,28	012/06/16	36,72	80074 CORP PLASTIK INDUSTRIAL LTDA	392	60	61364
10/05/07	258	999	429 CAPITALIZAÇÃO SUPERFICIAL	11 WOMBAQUI (RANCHO GRANDE)	3546023	TUBO PVC DIÂMETRO 20 CM/600	167970 CAPITALIZAÇÃO AÉREA	12/05/54	352	321,28	012/06/16	36,72	80074 CORP PLASTIK INDUSTRIAL LTDA	392	60	61364
10/05/07	258	999	429 CAPITALIZAÇÃO SUPERFICIAL	11 WOMBAQUI (RANCHO GRANDE)	3546030	TUBO PVC DIÂMETRO 20 CM/600	167970 CAPITALIZAÇÃO AÉREA	12/05/54	352	321,28	012/06/16	36,72	80074 CORP PLASTIK INDUSTRIAL LTDA	392	60	61364
10/05/07	258	999	429 CAPITALIZAÇÃO SUPERFICIAL	11 WOMBAQUI (RANCHO GRANDE)	3546028	TUBO PVC DIÂMETRO 20 CM/600	167970 CAPITALIZAÇÃO AÉREA	12/05/54	352	321,28	012/06/16	36,72	80074 CORP PLASTIK INDUSTRIAL LTDA	392	60	61364
10/05/07	258	999	429 CAPITALIZAÇÃO SUPERFICIAL	11 WOMBAQUI (RANCHO GRANDE)	3546029	TUBO PVC DIÂMETRO 20 CM/600	167970 CAPITALIZAÇÃO AÉREA	12/05/54	352	321,28	012/06/16	36,72	80074 CORP PLASTIK INDUSTRIAL LTDA	392	60	61364
10/05/07	258	999	429 CAPITALIZAÇÃO SUPERFICIAL	11 WOMBAQUI (RANCHO GRANDE)	3546023	TUBO PVC DIÂMETRO 20 CM/600	167970 CAPITALIZAÇÃO AÉREA	12/05/54	352	321,28	012/06/16	36,72	80074 CORP PLASTIK INDUSTRIAL LTDA	392	60	61364
10/05/07	258	999	429 CAPITALIZAÇÃO SUPERFICIAL	11 WOMBAQUI (RANCHO GRANDE)	3546060	TUBO PVC DIÂMETRO 20 CM/600	167970 CAPITALIZAÇÃO AÉREA	12/05/54	352	321,28	012/06/16	36,72	80074 CORP PLASTIK INDUSTRIAL LTDA	392	60	61364
10/05/07	258	999	429 CAPITALIZAÇÃO SUPERFICIAL	11 WOMBAQUI (RANCHO GRANDE)	3546061	TUBO PVC DIÂMETRO 20 CM/600	167970 CAPITALIZAÇÃO AÉREA	12/05/54	352	321,28	012/06/16	36,72	80074 CORP PLASTIK INDUSTRIAL LTDA	392	60	61364
10/05/07	258	999	429 CAPITALIZAÇÃO SUPERFICIAL	11 WOMBAQUI (RANCHO GRANDE)	3546062	TUBO PVC DIÂMETRO 20 CM/600	167970 CAPITALIZAÇÃO AÉREA	12/05/54	352	321,28	012/06/16	36,72	80074 CORP PLASTIK INDUSTRIAL LTDA	392	60	61364
10/05/07	258	999	429 CAPITALIZAÇÃO SUPERFICIAL	11 WOMBAQUI (RANCHO GRANDE)	3546063	TUBO PVC DIÂMETRO 20 CM/600	167970 CAPITALIZAÇÃO AÉREA	12/05/54	352	321,28	012/06/16	36,72	80074 CORP PLASTIK INDUSTRIAL LTDA	392	60	61364
10/05/07	258	999	429 CAPITALIZAÇÃO SUPERFICIAL	11 WOMBAQUI (RANCHO GRANDE)	3546064	TUBO PVC DIÂMETRO 20 CM/600	167970 CAPITALIZAÇÃO AÉREA	12/05/54	352	321,28	012/06/16	36,72	80074 CORP PLASTIK INDUSTRIAL LTDA	392	60	61364
10/05/07	258	999	429 CAPITALIZAÇÃO SUPERFICIAL	11 WOMBAQUI (RANCHO GRANDE)	3546065	TUBO PVC DIÂMETRO 20 CM/600	167970 CAPITALIZAÇÃO AÉREA	12/05/54	352	321,28	012/06/16	36,72	80074 CORP PLASTIK INDUSTRIAL LTDA	392	60	61364
10/05/07	258	999	429 CAPITALIZAÇÃO SUPERFICIAL	11 WOMBAQUI (RANCHO GRANDE)	3546066	TUBO PVC DIÂMETRO 20 CM/600	167970 CAPITALIZAÇÃO AÉREA	12/05/54	352	321,28	012/06/16	36,72	80074 CORP PLASTIK INDUSTRIAL LTDA	392	60	61364
10/05/07	258	999	429 CAPITALIZAÇÃO SUPERFICIAL	11 WOMBAQUI (RANCHO GRANDE)	3546067	TUBO PVC DIÂMETRO 20 CM/600	167970 CAPITALIZAÇÃO AÉREA	12/05/54	352	321,28	012/06/16	36,72	80074 CORP PLASTIK INDUSTRIAL LTDA	392	60	61364
10/05/07	258	999	429 CAPITALIZAÇÃO SUPERFICIAL	11 WOMBAQUI (RANCHO GRANDE)	3546068	TUBO PVC DIÂMETRO 20 CM/600	167970 CAPITALIZAÇÃO AÉREA	12/05/54	352	321,28	012/06/16	36,72	80074 CORP PLASTIK INDUSTRIAL LTDA	392	60	61364
10/05/07	258	999	429 CAPITALIZAÇÃO SUPERFICIAL	11 WOMBAQUI (RANCHO GRANDE)	3546055	TUBO PVC DIÂMETRO 20 CM/600	167970 CAPITALIZAÇÃO AÉREA	12/05/54	352	321,28	012/06/16	36,72	80074 CORP PLASTIK INDUSTRIAL LTDA	392	60	61364
10/05/07	258	999	429 CAPITALIZAÇÃO SUPERFICIAL	11 WOMBAQUI (RANCHO GRANDE)	3546022	TUBO PVC DIÂMETRO 20 CM/600	167970 CAPITALIZAÇÃO AÉREA	12/05/54	352	321,28	012/06/16	36,72	80074 CORP PLASTIK INDUSTRIAL LTDA	392	60	61485
10/05/07	258	999	429 CAPITALIZAÇÃO SUPERFICIAL	11 WOMBAQUI (RANCHO GRANDE)	3546023	TUBO PVC DIÂMETRO 20 CM/600	167970 CAPITALIZAÇÃO AÉREA	12/05/54	352	321,28	012/06/16	36,72	80074 CORP PLASTIK INDUSTRIAL LTDA	392	60	61485
10/05/07	258	999	429 CAPITALIZAÇÃO SUPERFICIAL	11 WOMBAQUI (RANCHO GRANDE)	3546027	TUBO PVC DIÂMETRO 20 CM/600	167970 CAPITALIZAÇÃO AÉREA	12/05/54	352	321,28	012/06/16	36,72	80074 CORP PLASTIK INDUSTRIAL LTDA	392	60	61485
10/05/07	258	999	429 CAPITALIZAÇÃO SUPERFICIAL	11 WOMBAQUI (RANCHO GRANDE)	3546028	TUBO PVC DIÂMETRO 20 CM/600	167970 CAPITALIZAÇÃO AÉREA	12/05/54	352	321,28	012/06/16	36,72	80074 CORP PLASTIK INDUSTRIAL LTDA	392	60	61485
10/05/07	258	999	429 CAPITALIZAÇÃO SUPERFICIAL	11 WOMBAQUI (RANCHO GRANDE)	3546057	TUBO PVC DIÂMETRO 20 CM/600	167970 CAPITALIZAÇÃO AÉREA	12/05/54	352	321,28	012/06/16	36,72	80074 CORP PLASTIK INDUSTRIAL LTDA	392	60	61485
10/05/07	258	999	429 CAPITALIZAÇÃO SUPERFICIAL	11 WOMBAQUI (RANCHO GRANDE)	3546023	TUBO PVC DIÂMETRO 20 CM/600	167970 CAPITALIZAÇÃO AÉREA	12/05/54	352	321,28	012/06/16	36,72	80074 CORP PLASTIK INDUSTRIAL LTDA	392	60	61485
10/05/07	258	999	429 CAPITALIZAÇÃO SUPERFICIAL	11 WOMBAQUI (RANCHO GRANDE)	3547966	TUBO PVC DIÂMETRO 20 CM/600	167970 CAPITALIZAÇÃO AÉREA	12/05/54	352	321,28	012/06/16	36,72	80074 CORP PLASTIK INDUSTRIAL LTDA	392	60	61485
10/05/07	258	999	429 CAPITALIZAÇÃO SUPERFICIAL	11 WOMBAQUI (RANCHO GRANDE)	3547961	TUBO PVC DIÂMETRO 20 CM/600	167970 CAPITALIZAÇÃO AÉREA	12/05/54	352	321,28	012/06/16	36,72	80074 CORP PLASTIK INDUSTRIAL LTDA	392	60	61485
10/05/07	258	999	429 CAPITALIZAÇÃO SUPERFICIAL	11 WOMBAQUI (RANCHO GRANDE)	3547963	TUBO PVC DIÂMETRO 20 CM/600	167970 CAPITALIZAÇÃO AÉREA	12/05/54	352	321,28	012/06/16	36,72	80074 CORP PLASTIK INDUSTRIAL LTDA	392	60	61485
10/05/07	258	999	429 CAPITALIZAÇÃO SUPERFICIAL	11 WOMBAQUI (RANCHO GRANDE)	3547959	TUBO PVC DIÂMETRO 20 CM/600	167970 CAPITALIZAÇÃO AÉREA	12/05/54	352	321,28	012/06/16	36,72	80074 CORP PLASTIK INDUSTRIAL LTDA	392	60	61485
10/05/07	258	999	429 CAPITALIZAÇÃO SUPERFICIAL	11 WOMBAQUI (RANCHO GRANDE)	3547963	TUBO PVC DIÂMETRO 20 CM/600	167970 CAPITALIZAÇÃO AÉREA	12/05/54	352	321,28	012/06/16	36,72	80074 CORP PLASTIK INDUSTRIAL LTDA	392	60	61485
10/05/07	258	999	429 CAPITALIZAÇÃO SUPERFICIAL	11 WOMBAQUI (RANCHO GRANDE)	3547966	TUBO PVC DIÂMETRO 20 CM/600	167970 CAPITALIZAÇÃO AÉREA	12/05/54	352	321,28	012/06/16	36,72	80074 CORP PLASTIK INDUSTRIAL LTDA	392	60	61485
10/05/07	258	999	429 CAPITALIZAÇÃO SUPERFICIAL	11 WOMBAQUI (RANCHO GRANDE)	3547970	TUBO PVC DIÂMETRO 20 CM/600	167970 CAPITALIZAÇÃO AÉREA	12/05/54	352	321,28	012/06/16	36,72	80074 CORP PLASTIK INDUSTRIAL LTDA	392	60	61485
10/05/07	258	999	429 CAPITALIZAÇÃO SUPERFICIAL	11 WOMBAQUI (RANCHO GRANDE)	3547922	TUBO PVC DIÂMETRO 20 CM/600	167970 CAPITALIZAÇÃO AÉREA	12/05/54	352	321,28	012/06/16	36,72	80074 CORP PLASTIK INDUSTRIAL LTDA	392	60	60560
10/05/07	258	999	429 CAPITALIZAÇÃO SUPERFICIAL	11 WOMBAQUI (RANCHO GRANDE)	3547923	TUBO PVC DIÂMETRO 20 CM/600	167970 CAPITALIZAÇÃO AÉREA	12/05/54	352	321,28	012/06/16	36,72	80074 CORP PLASTIK INDUSTRIAL LTDA	392	60	60560
10/05/07	258	999	429 CAPITALIZAÇÃO SUPERFICIAL	11 WOMBAQUI (RANCHO GRANDE)	3547924	TUBO PVC DIÂMETRO 20 CM/600	167970 CAPITALIZAÇÃO AÉREA	12/05/54	352	321,28	012/06/16	36,72	80074 CORP PLASTIK INDUSTRIAL LTDA	392	60	60560
10/05/07	258	999	429 CAPITALIZAÇÃO SUPERFICIAL	11 WOMBAQUI (RANCHO GRANDE)	3547999	TUBO PVC DIÂMETRO 20 CM/600	167970 CAPITALIZAÇÃO AÉREA	12/05/54	352	321,28	012/06/16	36,72	80074 CORP PLASTIK INDUSTRIAL LTDA	392	60	60560
10/05/07	258	999	429 CAPITALIZAÇÃO SUPERFICIAL	11 WOMBAQUI (RANCHO GRANDE)	3547961	TUBO PVC DIÂMETRO 20 CM/600	167970 CAPITALIZAÇÃO AÉREA	12/05/54	352	321,28	012/06/16	36,72	80074 CORP PLASTIK INDUSTRIAL LTDA	392	60	60560
10/05/07	258	999	429 CAPITALIZAÇÃO SUPERFICIAL	11 WOMBAQUI (RANCHO GRANDE)	3547962	TUBO PVC DIÂMETRO 20 CM/600	167970 CAPITALIZAÇÃO AÉREA	12/05/54	352	321,28	012/06/16	36,72	80074 CORP PLASTIK INDUSTRIAL LTDA	392	60	60560
10/05/07	258	999	429 CAPITALIZAÇÃO SUPERFICIAL	11 WOMBAQUI (RANCHO GRANDE)	3547952	TUBO PVC DIÂMETRO 20 CM/600	167970 CAPITALIZAÇÃO AÉREA	12/05/54	352	321,28	012/06/16	36,72	80074 CORP PLASTIK INDUSTRIAL LTDA	392	60	60560
10/05/07	258	999	429 CAPITALIZAÇÃO SUPERFICIAL	11 WOMBAQUI (RANCHO GRANDE)	3547965	TUBO PVC DIÂMETRO 20 CM/600	167970 CAPITALIZAÇÃO AÉREA	12/05/54	352	321,28	012/06/16	36,72	80074 CORP PLASTIK INDUSTRIAL LTDA	392	60	60560
10/05/07	258	999	429 CAPITALIZAÇÃO SUPERFICIAL	11 WOMBAQUI (RANCHO GRANDE)	3547968	TUBO PVC DIÂMETRO 20 CM/600	167970 CAPITALIZAÇÃO AÉREA	12/05/54	352	321,28	012/06/16	36,72	80074 CORP PLASTIK INDUSTRIAL LTDA	392	60	60560
10/05/07	258	999	429 CAPITALIZAÇÃO SUPERFICIAL	11 WOMBAQUI (RANCHO GRANDE)	3547969	TUBO PVC DIÂMETRO 20 CM/600	167970 CAPITALIZAÇÃO AÉREA	12/05/54	352	321,28	012/06/16	36,72	80074 CORP PLASTIK INDUSTRIAL LTDA	392	60	60560
10/05/07	258	999	429 CAPITALIZAÇÃO SUPERFICIAL	11 WOMBAQUI (RANCHO GRANDE)	3547970	TUBO PVC DIÂMETRO 20 CM/600	167970 CAPITALIZAÇÃO AÉREA	12/05/54	352	321,28	012/06/16	36,72	80074 CORP PLASTIK INDUSTRIAL LTDA	392	60	60560

10/05/07	218	999	429	CAPTAÇÃO SUPERFICIAL	11	MONIAÇÃO (RANCHO GRANDE)	3344007	TUBO PVC ESPOSO 20 DIAMÊO	167970	CAPTAÇÃO DE ÁGUA	12/05/04	352	321,28	01/29/05	36,72	80074	CORP PLASTIK INDUSTRIA LTDA	392	60	81327
10/05/07	218	999	429	CAPTAÇÃO SUPERFICIAL	11	MONIAÇÃO (RANCHO GRANDE)	3344008	TUBO PVC ESPOSO 20 DIAMÊO	167970	CAPTAÇÃO DE ÁGUA	12/05/04	352	321,28	01/29/05	36,72	80074	CORP PLASTIK INDUSTRIA LTDA	392	60	81327
10/05/07	218	999	429	CAPTAÇÃO SUPERFICIAL	11	MONIAÇÃO (RANCHO GRANDE)	3344009	TUBO PVC ESPOSO 20 DIAMÊO	167970	CAPTAÇÃO DE ÁGUA	12/05/04	352	321,28	01/29/05	36,72	80074	CORP PLASTIK INDUSTRIA LTDA	392	60	81327
10/05/07	218	999	429	CAPTAÇÃO SUPERFICIAL	11	MONIAÇÃO (RANCHO GRANDE)	3344010	TUBO PVC ESPOSO 20 DIAMÊO	167970	CAPTAÇÃO DE ÁGUA	12/05/04	352	321,28	01/29/05	36,72	80074	CORP PLASTIK INDUSTRIA LTDA	392	60	81327
10/05/07	218	999	429	CAPTAÇÃO SUPERFICIAL	11	MONIAÇÃO (RANCHO GRANDE)	3344077	TUBO PVC ESPOSO 20 DIAMÊO	167970	CAPTAÇÃO DE ÁGUA	12/05/04	352	321,28	01/29/05	36,72	80074	CORP PLASTIK INDUSTRIA LTDA	392	60	81327
10/05/07	218	999	429	CAPTAÇÃO SUPERFICIAL	11	MONIAÇÃO (RANCHO GRANDE)	3344080	TUBO PVC ESPOSO 20 DIAMÊO	167970	CAPTAÇÃO DE ÁGUA	12/05/04	352	321,28	01/29/05	36,72	80074	CORP PLASTIK INDUSTRIA LTDA	392	60	81327
10/05/07	218	999	429	CAPTAÇÃO SUPERFICIAL	11	MONIAÇÃO (RANCHO GRANDE)	3344093	TUBO PVC ESPOSO 20 DIAMÊO	167970	CAPTAÇÃO DE ÁGUA	12/05/04	352	321,28	01/29/05	36,72	80074	CORP PLASTIK INDUSTRIA LTDA	392	60	81327
10/05/07	218	999	429	CAPTAÇÃO SUPERFICIAL	11	MONIAÇÃO (RANCHO GRANDE)	3344094	TUBO PVC ESPOSO 20 DIAMÊO	167970	CAPTAÇÃO DE ÁGUA	12/05/04	352	321,28	01/29/05	36,72	80074	CORP PLASTIK INDUSTRIA LTDA	392	60	81327
10/05/07	218	999	429	CAPTAÇÃO SUPERFICIAL	11	MONIAÇÃO (RANCHO GRANDE)	3344095	TUBO PVC ESPOSO 20 DIAMÊO	167970	CAPTAÇÃO DE ÁGUA	12/05/04	352	321,28	01/29/05	36,72	80074	CORP PLASTIK INDUSTRIA LTDA	392	60	81327
10/05/07	218	999	429	CAPTAÇÃO SUPERFICIAL	11	MONIAÇÃO (RANCHO GRANDE)	3344096	TUBO PVC ESPOSO 20 DIAMÊO	167970	CAPTAÇÃO DE ÁGUA	12/05/04	352	321,28	01/29/05	36,72	80074	CORP PLASTIK INDUSTRIA LTDA	392	60	81327
10/05/07	218	999	429	CAPTAÇÃO SUPERFICIAL	11	MONIAÇÃO (RANCHO GRANDE)	3344097	TUBO PVC ESPOSO 20 DIAMÊO	167970	CAPTAÇÃO DE ÁGUA	12/05/04	352	321,28	01/29/05	36,72	80074	CORP PLASTIK INDUSTRIA LTDA	392	60	81327
10/05/07	218	999	429	CAPTAÇÃO SUPERFICIAL	11	MONIAÇÃO (RANCHO GRANDE)	3344098	TUBO PVC ESPOSO 20 DIAMÊO	167970	CAPTAÇÃO DE ÁGUA	12/05/04	352	321,28	01/29/05	36,72	80074	CORP PLASTIK INDUSTRIA LTDA	392	60	81327
10/05/07	218	999	429	CAPTAÇÃO SUPERFICIAL	11	MONIAÇÃO (RANCHO GRANDE)	3344099	TUBO PVC ESPOSO 20 DIAMÊO	167970	CAPTAÇÃO DE ÁGUA	12/05/04	352	321,28	01/29/05	36,72	80074	CORP PLASTIK INDUSTRIA LTDA	392	60	81327
10/05/07	218	999	429	CAPTAÇÃO SUPERFICIAL	11	MONIAÇÃO (RANCHO GRANDE)	3344100	TUBO PVC ESPOSO 20 DIAMÊO	167970	CAPTAÇÃO DE ÁGUA	12/05/04	352	321,28	01/29/05	36,72	80074	CORP PLASTIK INDUSTRIA LTDA	392	60	81327
10/05/07	218	999	429	CAPTAÇÃO SUPERFICIAL	11	MONIAÇÃO (RANCHO GRANDE)	3344101	TUBO PVC ESPOSO 20 DIAMÊO	167970	CAPTAÇÃO DE ÁGUA	12/05/04	352	321,28	01/29/05	36,72	80074	CORP PLASTIK INDUSTRIA LTDA	392	60	81327
10/05/07	218	999	429	CAPTAÇÃO SUPERFICIAL	11	MONIAÇÃO (RANCHO GRANDE)	3344102	TUBO PVC ESPOSO 20 DIAMÊO	167970	CAPTAÇÃO DE ÁGUA	12/05/04	352	321,28	01/29/05	36,72	80074	CORP PLASTIK INDUSTRIA LTDA	392	60	81327
10/05/07	218	999	429	CAPTAÇÃO SUPERFICIAL	11	MONIAÇÃO (RANCHO GRANDE)	3344103	TUBO PVC ESPOSO 20 DIAMÊO	167970	CAPTAÇÃO DE ÁGUA	12/05/04	352	321,28	01/29/05	36,72	80074	CORP PLASTIK INDUSTRIA LTDA	392	60	81329
10/05/07	218	999	429	CAPTAÇÃO SUPERFICIAL	11	MONIAÇÃO (RANCHO GRANDE)	3344104	TUBO PVC ESPOSO 20 DIAMÊO	167970	CAPTAÇÃO DE ÁGUA	12/05/04	352	321,28	01/29/05	36,72	80074	CORP PLASTIK INDUSTRIA LTDA	392	60	81329
10/05/07	218	999	429	CAPTAÇÃO SUPERFICIAL	11	MONIAÇÃO (RANCHO GRANDE)	3344105	TUBO PVC ESPOSO 20 DIAMÊO	167970	CAPTAÇÃO DE ÁGUA	12/05/04	352	321,28	01/29/05	36,72	80074	CORP PLASTIK INDUSTRIA LTDA	392	60	81329
10/05/07	218	999	429	CAPTAÇÃO SUPERFICIAL	11	MONIAÇÃO (RANCHO GRANDE)	3344106	TUBO PVC ESPOSO 20 DIAMÊO	167970	CAPTAÇÃO DE ÁGUA	12/05/04	352	321,28	01/29/05	36,72	80074	CORP PLASTIK INDUSTRIA LTDA	392	60	81327
10/05/07	218	999	429	CAPTAÇÃO SUPERFICIAL	11	MONIAÇÃO (RANCHO GRANDE)	3344107	TUBO PVC ESPOSO 20 DIAMÊO	167970	CAPTAÇÃO DE ÁGUA	12/05/04	352	321,28	01/29/05	36,72	80074	CORP PLASTIK INDUSTRIA LTDA	392	60	81329
10/05/07	218	999	429	CAPTAÇÃO SUPERFICIAL	11	MONIAÇÃO (RANCHO GRANDE)	3344108	TUBO PVC ESPOSO 20 DIAMÊO	167970	CAPTAÇÃO DE ÁGUA	12/05/04	352	321,28	01/29/05	36,72	80074	CORP PLASTIK INDUSTRIA LTDA	392	60	81329
10/05/07	218	999	429	CAPTAÇÃO SUPERFICIAL	11	MONIAÇÃO (RANCHO GRANDE)	3344109	TUBO PVC ESPOSO 20 DIAMÊO	167970	CAPTAÇÃO DE ÁGUA	12/05/04	352	321,28	01/29/05	36,72	80074	CORP PLASTIK INDUSTRIA LTDA	392	60	81329
10/05/07	218	999	429	CAPTAÇÃO SUPERFICIAL	11	MONIAÇÃO (RANCHO GRANDE)	3344110	TUBO PVC ESPOSO 20 DIAMÊO	167970	CAPTAÇÃO DE ÁGUA	12/05/04	352	321,28	01/29/05	36,72	80074	CORP PLASTIK INDUSTRIA LTDA	392	60	81329
10/05/07	218	999	429	CAPTAÇÃO SUPERFICIAL	11	MONIAÇÃO (RANCHO GRANDE)	3344111	TUBO PVC ESPOSO 20 DIAMÊO	167970	CAPTAÇÃO DE ÁGUA	12/05/04	352	321,28	01/29/05	36,72	80074	CORP PLASTIK INDUSTRIA LTDA	392	60	81329
10/05/07	218	999	429	CAPTAÇÃO SUPERFICIAL	11	MONIAÇÃO (RANCHO GRANDE)	3344112	TUBO PVC ESPOSO 20 DIAMÊO	167970	CAPTAÇÃO DE ÁGUA	12/05/04	352	321,28	01/29/05	36,72	80074	CORP PLASTIK INDUSTRIA LTDA	392	60	81329
10/05/07	218	999	429	CAPTAÇÃO SUPERFICIAL	11	MONIAÇÃO (RANCHO GRANDE)	3344113	TUBO PVC ESPOSO 20 DIAMÊO	167970	CAPTAÇÃO DE ÁGUA	12/05/04	352	321,28	01/29/05	36,72	80074	CORP PLASTIK INDUSTRIA LTDA	392	60	81329
10/05/07	218	999	429	CAPTAÇÃO SUPERFICIAL	11	MONIAÇÃO (RANCHO GRANDE)	3344114	TUBO PVC ESPOSO 20 DIAMÊO	167970	CAPTAÇÃO DE ÁGUA	12/05/04	352	321,28	01/29/05	36,72	80074	CORP PLASTIK INDUSTRIA LTDA	392	60	81329
10/05/07	218	999	429	CAPTAÇÃO SUPERFICIAL	11	MONIAÇÃO (RANCHO GRANDE)	3344115	TUBO PVC ESPOSO 20 DIAMÊO	167970	CAPTAÇÃO DE ÁGUA	12/05/04	352	321,28	01/29/05	36,72	80074	CORP PLASTIK INDUSTRIA LTDA	392	60	81329
10/05/07	218	999	429	CAPTAÇÃO SUPERFICIAL	11	MONIAÇÃO (RANCHO GRANDE)	3344116	TUBO PVC ESPOSO 20 DIAMÊO	167970	CAPTAÇÃO DE ÁGUA	12/05/04	352	321,28	01/29/05	36,72	80074	CORP PLASTIK INDUSTRIA LTDA	392	60	81329
10/05/07	218	999	429	CAPTAÇÃO SUPERFICIAL	11	MONIAÇÃO (RANCHO GRANDE)	3344117	TUBO PVC ESPOSO 20 DIAMÊO	167970	CAPTAÇÃO DE ÁGUA	12/05/04	352	321,28	01/29/05	36,72	80074	CORP PLASTIK INDUSTRIA LTDA	392	60	81329
10/05/07	218	999	429	CAPTAÇÃO SUPERFICIAL	11	MONIAÇÃO (RANCHO GRANDE)	3344118	TUBO PVC ESPOSO 20 DIAMÊO	167970	CAPTAÇÃO DE ÁGUA	12/05/04	352	321,28	01/29/05	36,72	80074	CORP PLASTIK INDUSTRIA LTDA	392	60	81329
10/05/07	218	999	429	CAPTAÇÃO SUPERFICIAL	11	MONIAÇÃO (RANCHO GRANDE)	3344119	TUBO PVC ESPOSO 20 DIAMÊO	167970	CAPTAÇÃO DE ÁGUA	12/05/04	352	321,28	01/29/05	36,72	80074	CORP PLASTIK INDUSTRIA LTDA	392	60	81329
10/05/07	218	999	429	CAPTAÇÃO SUPERFICIAL	11	MONIAÇÃO (RANCHO GRANDE)	3344120	TUBO PVC ESPOSO 20 DIAMÊO	167970	CAPTAÇÃO DE ÁGUA	12/05/04	352	321,28	01/29/05	36,72	80074	CORP PLASTIK INDUSTRIA LTDA	392	60	81329
10/05/07	218	999	429	CAPTAÇÃO SUPERFICIAL	11	MONIAÇÃO (RANCHO GRANDE)	3344121	TUBO PVC ESPOSO 20 DIAMÊO	167970	CAPTAÇÃO DE ÁGUA	12/05/04	352	321,28	01/29/05	36,72	80074	CORP PLASTIK INDUSTRIA LTDA	392	60	81329
10/05/07	218	999	429	CAPTAÇÃO SUPERFICIAL	11	MONIAÇÃO (RANCHO GRANDE)	3344122	TUBO PVC ESPOSO 20 DIAMÊO	167970	CAPTAÇÃO DE ÁGUA	12/05/04	352	321,28	01/29/05	36,72	80074	CORP PLASTIK INDUSTRIA LTDA	392	60	81329
10/05/07	218	999	429	CAPTAÇÃO SUPERFICIAL	11	MONIAÇÃO (RANCHO GRANDE)	3344123	TUBO PVC ESPOSO 20 DIAMÊO	167970	CAPTAÇÃO DE ÁGUA	12/05/04	352	321,28	01/29/05	36,72	80074	CORP PLASTIK INDUSTRIA LTDA	392	60	81329
10/05/07	218	999	429	CAPTAÇÃO SUPERFICIAL	11	MONIAÇÃO (RANCHO GRANDE)	3344124	TUBO PVC ESPOSO 20 DIAMÊO	167970	CAPTAÇÃO DE ÁGUA	12/05/04	352	321,28	01/29/05	36,72	80074	CORP PLASTIK INDUSTRIA LTDA	392	60	81329
10/05/07	218	999	429	CAPTAÇÃO SUPERFICIAL	11	MONIAÇÃO (RANCHO GRANDE)	3344125	TUBO PVC ESPOSO 20 DIAMÊO	167970	CAPTAÇÃO DE ÁGUA	12/05/04	352	321,28	01/29/05	36,72	80074	CORP PLASTIK INDUSTRIA LTDA	392	60	81329
10/05/07	218	999	429	CAPTAÇÃO SUPERFICIAL	11	MONIAÇÃO (RANCHO GRANDE)	3344126	TUBO PVC ESPOSO 20 DIAMÊO	167970	CAPTAÇÃO DE ÁGUA	12/05/04	352	321,28	01/29/05	36,72	80074	CORP PLASTIK INDUSTRIA LTDA	392	60	81329
10/05/07	218	999	429	CAPTAÇÃO SUPERFICIAL	11	MONIAÇÃO (RANCHO GRANDE)	3344127	TUBO PVC ESPOSO 20 DIAMÊO	167970	CAPTAÇÃO DE ÁGUA	12/05/04	352	321,28	01/29/05	36,72	80074	CORP PLASTIK INDUSTRIA LTDA	392	60	81329
10/05/07	218	999	429	CAPTAÇÃO SUPERFICIAL	11	MONIAÇÃO (RANCHO GRANDE)	3344128	TUBO PVC ESPOSO 20 DIAMÊO	167970	CAPTAÇÃO DE ÁGUA	12/05/04	352	321,28	01/29/05	36,72	80074	CORP PLASTIK INDUSTRIA LTDA	392	60	81329
10/05/07	218	999	429	CAPTAÇÃO SUPERFICIAL	11	MONIAÇÃO (RANCHO GRANDE)	3344129	TUBO PVC ESPOSO 20 DIAMÊO	167970	CAPTAÇÃO DE ÁGUA	12/05/04	352	321,28	01/29/05	36,72	80074	CORP PLASTIK INDUSTRIA LTDA	392	60	81329
10/05/07	218	999	429	CAPTAÇÃO SUPERFICIAL	11	MONIAÇÃO (RANCHO GRANDE)	3344130	TUBO PVC ESPOSO 20 DIAMÊO	167970	CAPTAÇÃO DE ÁGUA	12/05/04	352	321,28	01/29/05	36,72	80074	CORP PLASTIK INDUSTRIA LTDA	392	60	81329
10/05/07	218	999	429	CAPTAÇÃO SUPERFICIAL	11	MONIAÇÃO (RANCHO GRANDE)	3344131	TUBO PVC ESPOSO 20 DIAMÊO	167970	CAPTAÇÃO DE ÁGUA	12/05/04	352	321,28	01/29/05	36,72	80074	CORP PLASTIK INDUSTRIA LTDA	392	60	81329
10/05/07	218	999	429	CAPTAÇÃO SUPERFICIAL	11	MONIAÇÃO (RANCHO GRANDE)	3344132	TUBO PVC ESPOSO 20 DIAMÊO	167970	CAPTAÇÃO DE ÁGUA	12/05/04	352	321,28	01/29/05	36,72	80074	CORP PLASTIK INDUSTRIA LTDA	392	60	81329
10/05/07	218	999	429	CAPTAÇÃO SUPERFICIAL	11	MONIAÇÃO (RANCHO GRANDE)	3344133	TUBO PVC ESPOSO 20 DIAMÊO	167970	CAPTAÇÃO DE ÁGUA	12/05/04	352	321,28	01/29/05	36,72	80074	CORP PLASTIK INDUSTRIA LTDA	392	60	81329
10/05/07	218	999	429	CAPTAÇÃO SUPERFICIAL	11	MONIAÇÃO (RANCHO GRANDE)	3344134	TUBO PVC ESPOSO 20 DIAMÊO	167970	CAPTAÇÃO DE ÁGUA	12/05/04	352	321,28	01/29/05	36,72	80074	CORP PLASTIK INDUSTRIA LTDA	392	60	81329
10/05/07	218	999	429	CAPTAÇÃO SUPERFICIAL	11	MONIAÇÃO (RANCHO GRANDE)	3344135	TUBO PVC ESPOSO 20 DIAMÊO	167970	CAPTAÇÃO DE ÁGUA	12/05/04	352	321,28	01/29/05	36,72	80074	CORP PLASTIK INDUSTRIA LTDA	392	60	81329
10/05/07	218	999	429	CAPTAÇÃO SUPERFICIAL	11	MONIAÇÃO (RANCHO GRANDE)	3344136	TUBO PVC ESPOSO 20 DIAMÊO	167970	CAPTAÇÃO DE ÁGUA	12/05/04	352	321,28	01/29/05	36,72	80074	CORP PLASTIK INDUSTRIA LTDA	392	60	81329
10/05/07	218	999	429	CAPTAÇÃO SUPERFICIAL	11	MONIAÇÃO (RANCHO GRANDE)	3344137	TUBO PVC ESPOSO 20 DIAMÊO	167970	CAPTAÇÃO DE ÁGUA	12/05/04	352	321,28	01/29/05	36,72	80074	CORP PLASTIK INDUSTRIA LTDA	392	60	81329
10/05/07	218	999	429	CAPTAÇÃO SUPERFICIAL	11	MONIAÇÃO (RANCHO GRANDE)	3344138	TUBO PVC ESPOSO 20 DIAMÊO	167970	CAPTAÇÃO DE ÁGUA	12/05/04	352	321,28	01/29/05	36,72	80074	CORP PLASTIK INDUSTRIA LTDA	392	60	81329
10/05/07	218	999	429	CAPTAÇÃO SUPERFICIAL	11	MONIAÇÃO (RANCHO GRANDE)	3344139	TUBO PVC ESPOSO 20 DIAMÊO	167970	CAPTAÇÃO DE ÁGUA	12/05/04	352	321,28	01/29/05	36,72	80074	CORP PLASTIK INDUSTRIA LTDA	392	60	81329
10/05/07	218	999	429	CAPTAÇÃO SUPERFICIAL	11	MONIAÇÃO (RANCHO GRANDE)	3344140	TUBO PVC ESPOSO 20 DIAMÊO	167970	CAPTAÇÃO DE ÁGUA	12/05/04	352	321,28	01/29/05	36,72	80074	CORP PLASTIK INDUSTRIA LTDA	392	60	81329
10/05/07	218	999	429	CAPTAÇÃO SUPERFICIAL	11	MONIAÇÃO (RANCHO GRANDE)	3344141	TUBO PVC ESPOSO 20 DIAMÊO	167970	CAPTAÇÃO DE ÁGUA	12/05/04	352	321,28	01/29/05	36,72	80074	CORP PLASTIK INDUSTRIA LTDA	392	60	81329
10/05/07	218	999	429	CAPTAÇÃO SUPERFICIAL	11	MONIAÇÃO (RANCHO GRANDE)	3344142	TUBO PVC ESPOSO 20 DIAMÊO	167970	CAPTAÇÃO DE ÁGUA	12/05/04	352	321,28	01/29/05	36,72	80074	CORP PLASTIK INDUSTRIA LTDA	392	60	81329
10/05/07	218	999	429	CAPTAÇÃO SUPERFICIAL	11	MONIAÇÃO (RANCHO GRANDE)	3344143	TUBO PVC ESPOSO 20 DIAMÊO	167970	CAPTAÇÃO DE ÁGUA	12/05/04	352	321,28	01/29/05	36,72	80074	CORP PLASTIK INDUSTRIA LTDA	392	60	81329
10/05/07	218	999	429	CAPTAÇÃO SUPERFICIAL	11	MONIAÇÃO (RANCHO GRANDE)	3344144	TUBO PVC ESPOSO 20 DIAMÊO	167970	CAPTAÇÃO DE ÁGUA	12/05/04	352	321,28	01/29/05	36,72	80074	CORP PLASTIK INDUSTRIA LTDA	392	60	81329
10/05/07	218	999	429	CAPTAÇÃO SUPERFICIAL	11	MONIAÇÃO (RANCHO GRANDE)	3344145	TUBO PVC ESPOSO 20 DIAMÊO	167970	CAPTAÇÃO DE ÁGUA	12/05/04	352	321,28	01/29/05	36,72	80074	CORP PLASTIK INDUSTRIA LTDA	392	60	81329
10/05/07	218	999	429	CAPTAÇÃO SUPERFICIAL	11	MONIAÇÃO (RANCHO GRANDE)	3344146	TUBO PVC ESPOSO 20 DIAMÊO	167970	CAPTAÇÃO DE ÁGUA	12/05/04	352	321,28	01/29/05	36,72	80074	CORP PLASTIK INDUSTRIA LTDA	392	60	81329
10/05/07	218	999	429	CAPTAÇÃO SUPERFICIAL	11	MONIAÇÃO (RANCHO GRANDE)	3344147	TUBO PVC ESPOSO 20 DIAMÊO	167970	CAPTAÇÃO DE ÁGUA	12/05/04	352	321,28	01/29/05	36,72	80074	CORP PLASTIK INDUSTRIA LTDA	392	60	81329
10/05/07	218	999	429	CAPTAÇÃO SUPERFICIAL	11	MONIAÇÃO (RANCHO GRANDE)	3344148	TUBO PVC ESPOSO 20 DIAMÊO	167970	CAPTAÇÃO DE ÁGUA	12/05/04	352	321,28	01/29/05	36,72	80074	CORP PLASTIK INDUSTRIA LTDA	392	60	81329
10/05/07	218	999	429	CAPTAÇÃO SUPERFICIAL	11	MONIAÇÃO (RANCHO GRANDE)	3344149	TUBO PVC ESPOSO 20 DIAMÊO	167970	CAPTAÇÃO DE ÁGUA	12/05/04	352	321,28	01/29/05	36,72	80074	CORP PLASTIK INDUSTRIA LTDA	392	60	81329
10/05/07	218	999	429	CAPTAÇÃO SUPERFICIAL	11	MONIAÇÃO (RANCHO GRANDE)	3344150	TUBO PVC ESPOSO 20 DIAMÊO	167970	CAPTAÇÃO DE ÁGUA	12/05/04	352	321,28	01/29/05	36,72	80074	CORP PLASTIK INDUSTRIA LTDA	392	60	81329
10/05/07	218	999	429	CAPTAÇÃO SUPERFICIAL	11	MONIAÇÃO (RANCHO GRANDE)	3344151	TUBO PVC ESPOSO 20 DIAMÊO	167970	CAPTAÇÃO DE ÁGUA	12/05/04	352	321,28	01/29/05	36,72	80074	CORP PLASTIK INDUSTRIA LTDA	392	60	81329
10/05/07	218	999	429	CAPTAÇÃO SUPERFICIAL	11	MONIAÇÃO (RANCHO GRANDE)	3344152	TUBO PVC ESPOSO 20 DIAMÊO	167970	CAPTAÇÃO DE ÁGUA	12/05/04	352	321,28	01/29/05	36,72	80074	CORP PLASTIK INDUSTRIA LTDA	392	60	81329
10/05/07	218	999	429	CAPTAÇÃO SUPERFICIAL	11	MONIAÇÃO (RANCHO GRANDE)	3344153	TUBO PVC ESPOSO 20 DIAMÊO	167970	CAPTAÇÃO DE ÁGUA	12/05/04	352	321,28	01/29/05	36,72	80074	CORP PLASTIK INDUSTRIA LTDA	392	60	81329
10/05/07	218	999	429	CAPTAÇÃO SUPERFICIAL	11	MONIAÇÃO (RANCHO GRANDE)	3344154	TUBO PVC ESPOSO 20 DIAMÊO	167970	CAPTAÇÃO DE ÁGUA	12/05/04	352	321,28	01/29/05	36,72	80074	CORP PLASTIK INDUSTRIA LTDA	392	60	81329
10/05/07	218	999	429	CAPTAÇÃO SUPERFICIAL	11	MONIAÇÃO (RANCHO GRANDE)	3344155	TUBO PVC ESPOSO 20 DIAMÊO	167970	CAPTAÇÃO DE ÁGUA	12/05/04	352	321,28	01/29/05	36,72	80074	CORP PLASTIK INDUSTRIA LTDA	392	60	81329
10/05/07	218	999	429	CAPTAÇÃO SUPERFICIAL	11	MONIAÇÃO (RANCHO GRANDE)	3344156	TUBO PVC ESPOSO 20 DIAMÊO	167970	CAPTAÇÃO DE ÁGUA	12/05/04	352	321,28	01/29/05	36,72	80074	CORP PLASTIK INDUSTRIA LTDA	392	60	81329
10/05/07	218	999	429	CAPTAÇÃO SUPERFICIAL	11	MONIAÇÃO (RANCHO GRANDE)	3344157	TUBO PVC ESPOSO 20 DIAMÊO	167970	CAPTAÇÃO DE ÁGUA	12/05/04	352	321,28	01/29/05	36,72	80074	CORP PLASTIK INDUSTRIA LTDA	392	60	81329
10/05/07	218	999	429	CAPTAÇÃO SUPERFICIAL	11	MONIAÇÃO (RANCHO GRANDE)	3344158	TUBO PVC ESPOSO 20 DIAMÊO	167970	CAPTAÇÃO DE ÁGUA	12/05/04	352	321,28	01/29/05	36,72	80074	CORP PLASTIK INDUSTRIA LTDA	392	60	81329
10/05/07	218	999	429	CAPTAÇÃO SUPERFICIAL	11	MONIAÇÃO (RANCHO GRANDE)	3344159	TUBO PVC ESPOSO 20 DIAMÊO	167970	CAPTAÇÃO DE ÁGUA	12/05/04	352	321,28	01/29/05	36,72	80074	CORP PLASTIK INDUSTRIA LTDA	392	60	81329
10/05/07	218	999	429	CAPTAÇÃO SUPERFICIAL	11	MONIAÇÃO (RANCHO GRANDE)	3344160	TUBO PVC ESPOSO 20 DIAMÊO	167970	CAPTAÇÃO DE ÁGUA	12/05/04	352	321,28	01/29/05	36,72	80074	CORP PLASTIK INDUSTRIA LTDA	392	60	81329
10/05/07	218	999	429	CAPTAÇÃO SUPERFICIAL	11	MONIAÇÃO (RANCHO GRANDE)	3344161	TUBO PVC ESPOSO 20 DIAMÊO	167970	CAPTAÇÃO DE ÁGUA	12/05/04	352	321,28	01/29/05	36,72	80074	CORP PLASTIK INDUSTRIA LTDA	392	60	81329
10/05/07	218	999	429	CAPTAÇÃO SUPERFICIAL	11	MONIAÇÃO (RANCHO GRANDE)	3344162	TUBO PVC ESPOSO 20 DIAMÊO	167970	CAPTAÇÃO DE ÁGUA	12/05/04	352	321,28	01/29/05	36,72	80074	CORP PLASTIK INDUSTRIA LTDA	392	60	81329
10/05/07	218	999	429	CAPTAÇÃO SUPERFICIAL	11	MONIAÇÃO (RANCHO GRANDE)	3344163	TUBO PVC ESPOSO 20 DIAMÊO	167970	CAPTAÇÃO DE ÁGUA	12/05/04	352	321,28	01/29/05	36,72	80074	CORP PLASTIK INDUSTRIA LTDA	392	60	81329
10/05/07	218	999	429	CAPTAÇÃO SUPERFICIAL	11	MONIAÇÃO (RANCHO GRANDE)	3344164	TUBO PVC ESPOSO 20 DIAMÊO	167970	CAPTAÇÃO DE ÁGUA	12/05/04	352	321,28	01/29/05	36,72	80074	CORP PLASTIK INDUSTRIA LTDA	392	60	81329
10/05/07	218	999	429	CAPTAÇÃO SUPERFICIAL	11	MONIAÇÃO (RANCHO GRANDE)	3344165	TUBO PVC ESPOSO 20 DIAMÊO	167970	CAPTAÇÃO DE ÁGUA	12/05/04	352	321,28	01/29/05	36,72	80074	CORP PLASTIK INDUSTRIA LTDA	392	60	81329
10/05/07	218	999	429	CAPTAÇÃO SUPERFICIAL	11	MONIAÇÃO (RANCHO GRANDE)	3344166	TUBO PVC ESPOSO 20 DIAMÊO	167970	CAPTAÇÃO DE ÁGUA	12/05/04	352	321,28	01/29/05	36,72	80074	CORP PLASTIK INDUSTRIA LTDA	392	60	81329
10/05/07	218	999	429	CAPTAÇÃO SUPERFICIAL	11	MONIAÇÃO (RANCHO GRANDE)	3344167	TUBO PVC ESPOSO 20 DIAMÊO	167970	CAPTAÇÃO DE ÁGUA	12/05/04	352	321,28	01/29/05	36,72	80074	CORP PLASTIK INDUSTRIA LTDA	392	60	81329
10/05/07	218

10/05/07	238	999	432	DISTRIBUIÇÃO - AÉREA	73	RIDEIRO	1441768	SERVIÇO DE CONCRETAGEM	147973	ISTALAÇÃO E TRATAMENTO AÉREA - ETA	05/09/52	1450	134,05	06/05/10	1475,05	500002	CONDRIMAR COM.SERV. DE CONDITICIONA LTDA	1450	63	149663
10/05/07	239	999	432	DISTRIBUIÇÃO - AÉREA	73	RIDEIRO	1439839	COITORES DA GARAGEM 2 X 80	147973	ISTALAÇÃO E TRATAMENTO AÉREA - ETA	03/07/52	21	6,72	03/05/10	28,0	798800	COMERSIA COMERCIAL DE TUBOS E CONEXÕES L	21	63	7267
10/05/07	240	999	432	DISTRIBUIÇÃO - AÉREA	73	RIDEIRO	1730980	TUBO PVC DIFOFO 20 200MM	147973	ISTALAÇÃO E TRATAMENTO AÉREA - ETA	04/20/63	10138,64	2702,72	05/05/10	12842,92	14156	MINCHOM MR IND DE TRAMP PLASTIC LTDA	10138,64	63	638183
10/05/07	241	999	432	DISTRIBUIÇÃO - AÉREA	73	RIDEIRO	1729899	TUBO PVC DIFOFO 20 200MM	147973	ISTALAÇÃO E TRATAMENTO AÉREA - ETA	03/12/03	1195,68	298,92	04/05/10	898,85	14156	MINCHOM MR IND DE TRAMP PLASTIC LTDA	1195,68	63	333817
10/05/07	242	999	432	DISTRIBUIÇÃO - AÉREA	73	RIDEIRO	1729518	ELITROCLUVA PERPUNTAS GALV 200X200MM C/V	147973	ISTALAÇÃO E TRATAMENTO AÉREA - ETA	03/12/03	36,21	9,41	03/05/10	26,8	79850	ELITROPAQUE ELITROCABO LTDA EPP	36,21	63	7485
10/05/07	243	999	432	DISTRIBUIÇÃO - AÉREA	73	RIDEIRO	1729627	CURVA ELITROLITO PVC RIGIDO 3/4	147973	ISTALAÇÃO E TRATAMENTO AÉREA - ETA	03/12/03	6,1	1,8	04/05/10	4,3	79850	ELITROPAQUE ELITROCABO LTDA EPP	6,1	63	7481
10/05/07	244	999	432	DISTRIBUIÇÃO - AÉREA	73	RIDEIRO	1723797	TIRAS	147973	ISTALAÇÃO E TRATAMENTO AÉREA - ETA	02/18/63	366	90,1	03/05/10	260,9	512007	RAMOS DE ITU INSTRUMENTAL CONSTRUÇÃO	366	63	12766
10/05/07	245	999	432	DISTRIBUIÇÃO - AÉREA	73	RIDEIRO	1723715	SERV. CONSTRUÇÃO DEFEITUOSO CIVIL	147973	ISTALAÇÃO E TRATAMENTO AÉREA - ETA	02/18/63	4885	1003,52	03/05/10	3941,68	79807	LUZ AUXILIADOR SERVITTUZ - MR	4885	63	143
10/05/07	246	999	432	DISTRIBUIÇÃO - AÉREA	73	RIDEIRO	1723773	PREGO PREGO 18X 18X	147973	ISTALAÇÃO E TRATAMENTO AÉREA - ETA	02/18/63	93	13,02	03/05/10	45,08	254863	EDAVID COMERCIO DE MATERIAIS DE CONSTRUC	93	63	507
10/05/07	247	999	432	DISTRIBUIÇÃO - AÉREA	73	RIDEIRO	1723876	TUBO PVC DIFOFO 20 100MM	147973	ISTALAÇÃO E TRATAMENTO AÉREA - ETA	02/18/63	1127,47	243,13	03/05/10	884,34	14156	MINCHOM MR IND DE TRAMP PLASTIC LTDA	1127,47	63	333816
10/05/07	248	999	432	DISTRIBUIÇÃO - AÉREA	73	RIDEIRO	1724522	CONJ MOTORMEDIA CINTRP FOIP 125 /60/10	147973	ISTALAÇÃO E TRATAMENTO AÉREA - ETA	12/11/52	28900	5700	01/05/10	23600	175200	NÓ BOMBAS COMERCIO E SERVIÇOS LTDA	28900	63	10865
10/05/07	249	999	432	DISTRIBUIÇÃO - AÉREA	73	RIDEIRO	1723951	MASSA ASFALTICA	147973	ISTALAÇÃO E TRATAMENTO AÉREA - ETA	12/03/52	9413	188,76	02/05/10	795,06	798302	INTRAPIM TRANSMISSÇÃO E COMERCIO LTDA	9413	63	5912
10/05/07	250	999	432	DISTRIBUIÇÃO - AÉREA	73	RIDEIRO	1723896	SERVIÇO DE ENGENHARIA	147973	ISTALAÇÃO E TRATAMENTO AÉREA - ETA	11/13/52	5980	1079,67	02/05/10	4913,33	811346	MECANICA TOACO DE ITU LTDA - EPP	5980	63	894
10/05/07	251	999	432	DISTRIBUIÇÃO - AÉREA	73	RIDEIRO	1723723	CONJ MOTORMEDIA SUB 350/350/SBTR-4R/SB-14	147973	ISTALAÇÃO E TRATAMENTO AÉREA - ETA	10/25/52	3275631	530,11	01/05/10	2745,52	234953	BOMBAS CLAGO S/A	3275631	63	30775
10/05/07	252	999	432	DISTRIBUIÇÃO - AÉREA	73	RIDEIRO	1723698	CONJ MOTORMEDIA SUB 600/350/SBTR-4R/LL-18	147973	ISTALAÇÃO E TRATAMENTO AÉREA - ETA	10/25/52	4189,22	699,02	01/05/10	3490,2	234953	BOMBAS CLAGO S/A	4189,22	63	30775
10/05/07	253	999	432	DISTRIBUIÇÃO - AÉREA	73	RIDEIRO	1723699	CONJ MOTORMEDIA SUB 600/350/SBTR-4R/LL-11	147973	ISTALAÇÃO E TRATAMENTO AÉREA - ETA	10/25/52	4682,79	773,29	01/05/10	3909,5	234953	BOMBAS CLAGO S/A	4682,79	63	30775
10/05/07	254	999	432	DISTRIBUIÇÃO - AÉREA	73	RIDEIRO	1723676	KIT MONTAGEM DNA80MM PN10	147973	ISTALAÇÃO E TRATAMENTO AÉREA - ETA	10/08/52	42311,1	7051	01/05/10	35317	810416	OODO ITELL COMERCIO INTERNACIONAL LTDA	42311,1	63	857
10/05/07	255	999	432	DISTRIBUIÇÃO - AÉREA	73	RIDEIRO	1723688	SERVIÇO DE ENGENHARIA	147973	ISTALAÇÃO E TRATAMENTO AÉREA - ETA	09/12/52	32700	4017	01/05/10	28683	79850	PAGFOR MAS SANEAMENTO E CONSTRUÇÕES	32700	63	223
10/05/07	256	999	432	DISTRIBUIÇÃO - AÉREA	73	RIDEIRO	1723410	ADAPTADOR PB BOLSA DN 100MM	147973	ISTALAÇÃO E TRATAMENTO AÉREA - ETA	07/07/52	8864,44	1033,66	30/05/10	7830,78	530261	TUBOSX COMERCIO SUNS BRASIL RIBEI-EPP	8864,44	63	764
10/05/07	257	999	432	DISTRIBUIÇÃO - AÉREA	73	RIDEIRO	1723249	CONJ MOTORMEDIA CINTRP FOIP 80 /60/10	147973	ISTALAÇÃO E TRATAMENTO AÉREA - ETA	07/15/42	1750	250,5	29/05/10	1499,5	495408	BUGATTI BRASIL VALVULAS LTDA	1750	63	5178
10/05/07	258	999	432	DISTRIBUIÇÃO - AÉREA	73	RIDEIRO	1723016	IMPLANTAÇÃO REDE DE AÉREA	147973	ISTALAÇÃO E TRATAMENTO AÉREA - ETA	10/07/51	62276	0	01/05/10	62276	798704	PAGFOR MAS SANEAMENTO E CONSTRUÇÕES	62276	63	109
10/05/07	259	999	432	DISTRIBUIÇÃO - AÉREA	73	RIDEIRO	1723509	CURVA PP 32 /60 22 50 200MM	147973	ISTALAÇÃO E TRATAMENTO AÉREA - ETA	10/17/51	495	0	01/05/10	495	530261	TUBOSX COMERCIO SUNS BRASIL RIBEI-EPP	495	63	545
10/05/07	260	999	432	DISTRIBUIÇÃO - AÉREA	84	SUYAO FONA RISERV. JP- 25 THIODORA	1265169	2.1999999-12 ETA - SUYAO FONA RISERV. JP- 25 THIODORA	147973	ISTALAÇÃO E TRATAMENTO AÉREA - ETA	09/26/51	0	0	02/05/10	0	0		0	63	0
10/05/07	261	999	432	DISTRIBUIÇÃO - AÉREA	47	RISERV SISTEMA DE POÇOS - POTIGUARA	1265507	2.1999999-12 ETA - RISERV SISTEMA DE POÇOS - POTIGUARA	147973	ISTALAÇÃO E TRATAMENTO AÉREA - ETA	09/26/51	0	0	02/05/10	0	0		0	63	0
10/05/07	262	999	432	DISTRIBUIÇÃO - AÉREA	46	RISERV SISTEMA DE POÇOS - PIRANA	1265501	2.1999999-12 ETA - RISERV SISTEMA DE POÇOS - PIRANA	147973	ISTALAÇÃO E TRATAMENTO AÉREA - ETA	09/26/51	0	0	02/05/10	0	0		0	63	0
10/05/07	263	999	432	DISTRIBUIÇÃO - AÉREA	37	RISERV ENTRRADAS BARRO PROGRESSO - 500 MP	1265507	2.1999999-12 ETA - RISERV ENTRRADAS BARRO PROGRESSO - 500 MP	147973	ISTALAÇÃO E TRATAMENTO AÉREA - ETA	09/26/51	0	0	02/05/10	0	0		0	63	0
10/05/07	264	999	432	DISTRIBUIÇÃO - AÉREA	26	RISERV ELEVADO ETA 1 - 500 MP	1753610	INVERSOR DE FREQUÊNCIA 60CV - 220V	147973	ISTALAÇÃO E TRATAMENTO AÉREA - ETA	06/12/53	13388	4016,4	07/05/10	9372,2	677900	MULTI GRAU COM ELITROQUETRONICO LTDA	13388	63	4998
10/05/07	265	999	432	DISTRIBUIÇÃO - AÉREA	24	RISERV APOIADO VILADO CASTELO - 500 MP	1755630	SERV. CONSTRUÇÃO CIVIL/PREDIAL/ELETRICA	147973	ISTALAÇÃO E TRATAMENTO AÉREA - ETA	06/08/52	1760	280,12	08/05/10	1479,88	798877	LUZ AUXILIADOR SERVITTUZ - MR	1760	63	123
10/05/07	266	999	432	DISTRIBUIÇÃO - AÉREA	22	RISERV APOIADO BLA RICA METAL - 1.000 MP	1318017	2.1999999-12 ETA - RISERV APOIADO VILA RICA METAL - 2.000 MP	147973	ISTALAÇÃO E TRATAMENTO AÉREA - ETA	06/06/51	0	0	08/05/10	0	0		0	63	0
10/05/07	267	999	432	DISTRIBUIÇÃO - AÉREA	21	RISERV APOIADO BLA JAMIM - 100 MP	1418359	CAMPO LAMINADO	147973	ISTALAÇÃO E TRATAMENTO AÉREA - ETA	02/28/52	480	14,88	09/05/10	425,12	791425	JOT METAL INDUSTRIA E COMERCIO LTDA EPP	480	63	1143
10/05/07	268	999	432	DISTRIBUIÇÃO - AÉREA	14	RISERV APOIADO PLAZA JOYNER - 500 MP	1318009	2.1999999-12 ETA - RISERV APOIADO PLAZA JOYNER - 500 MP	147973	ISTALAÇÃO E TRATAMENTO AÉREA - ETA	06/06/51	0	0	10/05/10	0	0		0	63	0
10/05/07	269	999	432	DISTRIBUIÇÃO - AÉREA	8	RISERV APOIADO JARDIM PARAISO MOD 1 - 500 MP	1318023	2.1999999-12 ETA - RISERV APOIADO JARDIM PARAISO MOD 1 - 500 MP	147973	ISTALAÇÃO E TRATAMENTO AÉREA - ETA	06/06/51	0	0	10/05/10	0	0		0	63	0
10/05/07	270	999	451	PRODUÇÃO - AÉREA	5	ETA 8 - HIDRYTIA PHARYNGEA	3667890	SERV.VIGILANCIA MAQ / EQUIPAMENTOS	147973	ISTALAÇÃO E TRATAMENTO AÉREA - ETA	05/14/54	24000	2280,504	05/05/10	21719,49	494669	OTRA CENTER LOCAÇÃO DE DRUPICOS LTDA	24000	63	6279
10/05/07	271	999	451	PRODUÇÃO - AÉREA	5	ETA 8 - HIDRYTIA PHARYNGEA	3667891	SERV.VIGILANCIA MAQ / EQUIPAMENTOS	147973	ISTALAÇÃO E TRATAMENTO AÉREA - ETA	05/14/54	11160	9828,69	06/05/10	1331,32	494669	OTRA CENTER LOCAÇÃO DE DRUPICOS LTDA	11160	63	6271
10/05/07	272	999	451	PRODUÇÃO - AÉREA	5	ETA 8 - HIDRYTIA PHARYNGEA	3669491	TIRAPIRAL SAYON DUPLO 25MM	147973	ISTALAÇÃO E TRATAMENTO AÉREA - ETA	05/07/54	52	46,02	05/05/10	5,98	798902	ELITROPAQUE ELITROCABO LTDA EPP	52	63	11233
10/05/07	273	999	451	PRODUÇÃO - AÉREA	5	ETA 8 - HIDRYTIA PHARYNGEA	3669547	CONECTOR MACHO DIR TWO 1.112 TSONGRUN	147973	ISTALAÇÃO E TRATAMENTO AÉREA - ETA	05/07/54	8,55	7,52	06/05/10	0,99	798902	ELITROPAQUE ELITROCABO LTDA EPP	8,55	63	11214
10/05/07	274	999	451	PRODUÇÃO - AÉREA	5	ETA 8 - HIDRYTIA PHARYNGEA	3669451	BUCHA PARDEE 1 8 C/PARAFUSO	147973	ISTALAÇÃO E TRATAMENTO AÉREA - ETA	05/07/54	12,42	11,18	08/05/10	1,24	798902	ELITROPAQUE ELITROCABO LTDA EPP	12,42	63	11214
10/05/07	275	999	451	PRODUÇÃO - AÉREA	5	ETA 8 - HIDRYTIA PHARYNGEA	3669452	CABO CORRIDO 1/2	147973	ISTALAÇÃO E TRATAMENTO AÉREA - ETA	05/07/54	91,55	81,03	07/05/10	10,52	798902	ELITROPAQUE ELITROCABO LTDA EPP	91,55	63	11214
10/05/07	276	999	451	PRODUÇÃO - AÉREA	5	ETA 8 - HIDRYTIA PHARYNGEA	3658305	MODULO DE BASE DIGITAL 5NC222 10 DO	147973	ISTALAÇÃO E TRATAMENTO AÉREA - ETA	04/26/54	1264,59	113,71	05/05/10	1150,88	145.36	81486	TECUFIT AUTOMACAO INDUSTRIAL LTDA	1264,59	63	20265
10/05/07	277	999	451	PRODUÇÃO - AÉREA	5	ETA 8 - HIDRYTIA PHARYNGEA	3658303	CPU 2250 COMPACTA 2X DIGITAL 2AMS/AMS	147973	ISTALAÇÃO E TRATAMENTO AÉREA - ETA	04/26/54	1454,8	1213,13	05/05/10	1241,67	145.36	81486	TECUFIT AUTOMACAO INDUSTRIAL LTDA	1454,8	63	20265
10/05/07	278	999	451	PRODUÇÃO - AÉREA	5	ETA 8 - HIDRYTIA PHARYNGEA	3679677	SERV.VIGILANCIA MAQ / EQUIPAMENTOS	147973	ISTALAÇÃO E TRATAMENTO AÉREA - ETA	04/26/54	12738,13	12293,69	05/05/10	444,44	494669	OTRA CENTER LOCAÇÃO DE DRUPICOS LTDA	12738,13	63	6275
10/05/07	279	999	451	PRODUÇÃO - AÉREA	5	ETA 8 - HIDRYTIA PHARYNGEA	3673885	AUTO TRAFO 35KV	147973	ISTALAÇÃO E TRATAMENTO AÉREA - ETA	04/06/54	1068,5	945,66	05/05/10	120,84	159863	ELITROCALL COM NAT ELETRICO LTDA	1068,5	63	6002
10/05/07	280	999	451	PRODUÇÃO - AÉREA	5	ETA 8 - HIDRYTIA PHARYNGEA	3664805	CUTOVIAS NP 80 /60 PN100 EDFEG	147973	ISTALAÇÃO E TRATAMENTO AÉREA - ETA	03/31/54	161,52	140,4	05/05/10	21,12	18600	TECNOPLASTICO BRASIL LTDA	161,52	63	49808
10/05/07	281	999	451	PRODUÇÃO - AÉREA	5	ETA 8 - HIDRYTIA PHARYNGEA	3664809	TEE PRIMEIRO 63X63	147973	ISTALAÇÃO E TRATAMENTO AÉREA - ETA	03/31/54	176,26	155,8	05/05/10	20,46	18600	TECNOPLASTICO BRASIL LTDA	176,26	63	49808
10/05/07	282	999	451	PRODUÇÃO - AÉREA	5	ETA 8 - HIDRYTIA PHARYNGEA	3658209	BUCHA PLASTICA PRAICADO 50	147973	ISTALAÇÃO E TRATAMENTO AÉREA - ETA	03/07/54	45	39,72	05/05/10	5,28	159863	ELITROCALL COM NAT ELETRICO LTDA	45	63	6799
10/05/07	283	999	451	PRODUÇÃO - AÉREA	5	ETA 8 - HIDRYTIA PHARYNGEA	3658124	CONSULETE GALVANIZADO 3/4 TIPO BARRA 3MM	147973	ISTALAÇÃO E TRATAMENTO AÉREA - ETA	03/27/54	214,25	189,18	05/05/10	25,07	159863	ELITROCALL COM NAT ELETRICO LTDA	214,25	63	6799
10/05/07	284	999	451	PRODUÇÃO - AÉREA	5	ETA 8 - HIDRYTIA PHARYNGEA	3658220	FITA ISOLANTE 10M	147973	ISTALAÇÃO E TRATAMENTO AÉREA - ETA	03/27/54	16,3	14,32	05/05/10	1,98	159863	ELITROCALL COM NAT ELETRICO LTDA	16,3	63	6799
10/05/07	285	999	451	PRODUÇÃO - AÉREA	5	ETA 8 - HIDRYTIA PHARYNGEA	3653454	SERV.VIGILANCIA MAQ / EQUIPAMENTOS	147973	ISTALAÇÃO E TRATAMENTO AÉREA - ETA	03/27/54	6480	5704,22	05/05/10	775,88	494669	OTRA CENTER LOCAÇÃO DE DRUPICOS LTDA	6480	63	6007
10/05/07	286	999	451	PRODUÇÃO - AÉREA	5	ETA 8 - HIDRYTIA PHARYNGEA	1338053	SERVIÇO DE CONCRETAGEM	147973	ISTALAÇÃO E TRATAMENTO AÉREA - ETA	11/18/51	2024	0	12/26/51	2024	798879	CONDRIMAR SERVIÇOS DE CONCRETAGEM LTDA	2024	63	9968
10/05/07	287	999	451	PRODUÇÃO - AÉREA	5	ETA 8 - HIDRYTIA PHARYNGEA	1338054	SERVIÇO DE CONCRETAGEM	147973	ISTALAÇÃO E TRATAMENTO AÉREA - ETA	11/24/51	1365	0	12/24/51	1365	798879	CONDRIMAR SERVIÇOS DE CONCRETAGEM LTDA	1365	63	9963
10/05/07	288	999	451	PRODUÇÃO - AÉREA	5	ETA 8 - HIDRYTIA PHARYNGEA	1338055	SERVIÇO DE CONCRETAGEM	147973	ISTALAÇÃO E TRATAMENTO AÉREA - ETA	11/24/51	1863	0	12/24/51	1863	798879	CONDRIMAR SERVIÇOS DE CONCRETAGEM LTDA	1863	63	9635
10/05/07	289	999	451	PRODUÇÃO - AÉREA	5	ETA 8 - HIDRYTIA PHARYNGEA	1425687	SERVIÇO DE BOMBEAMENTO	147973	ISTALAÇÃO E TRATAMENTO AÉREA - ETA	12/30/51	1350,14	0	01/05/10	1350,14	798879	CONDRIMAR SERVIÇOS DE CONCRETAGEM LTDA	1350,14	63	10853
10/05/07	290	999	451	PRODUÇÃO - AÉREA	5	ETA 8 - HIDRYTIA PHARYNGEA	1427990	SULA DE CONCRETAGEM ESTIMADO DE 18/30 C/10	147973	ISTALAÇÃO E TRATAMENTO AÉREA - ETA	01/18/52	1200,2	0,00	02/05/10	1200,2	474017	FLUJE INDUSTRIAL DE PRE-MOLDADOS LTDA	1200,2	63	1155
10/05/07	291	999	451	PRODUÇÃO - AÉREA	5	ETA 8 - HIDRYTIA PHARYNGEA	1338057	SERVIÇO DE CONCRETAGEM	147973	ISTALAÇÃO E TRATAMENTO AÉREA - ETA	11/28/51	1771	0	12/28/51	1771	798879	CONDRIMAR SERVIÇOS DE CONCRETAGEM LTDA	1771	63	9965
10/05/07	292	999	451	PRODUÇÃO - AÉREA	5	ETA 8 - HIDRYTIA PHARYNGEA	1994052	REMANEJAMENTO PORCA OVAL C/ 1 ROSCA	147973	ISTALAÇÃO E TRATAMENTO AÉREA - ETA	02/06/54	15,8	13,9	03/05/10	1,7	159863	ELITROCALL COM NAT ELETRICO LTDA	15,8	63	6373
10/05/07	293	999	451	PRODUÇÃO - AÉREA	5	ETA 8 - HIDRYTIA PHARYNGEA	1994042	CABO CORRI 3/4 GRAU	147973	ISTALAÇÃO E TRATAMENTO AÉREA - ETA	02/06/54	34,5	30,48	03/05/10	4,02	159863	ELITROCALL COM NAT ELETRICO LTDA	34,5	63	6373
10/05/07	294	999	451	PRODUÇÃO - AÉREA	5	ETA 8 - HIDRYTIA PHARYNGEA	1994045	ARRUELA QUADRADA 19X50X3MM AÇO GALVAL	147973	ISTALAÇÃO E TRATAMENTO AÉREA - ETA	02/06/54	12,8	11,44	03/05/10	1,36	159863	ELITROCALL COM NAT ELETRICO LTDA	12,8	63	6373
10/05/07	295	999	451	PRODUÇÃO - AÉREA	5	ETA 8 - HIDRYTIA PHARYNGEA	1994054	BANDAGEM EMPACHAM. GERAL	147973	ISTALAÇÃO E TRATAMENTO AÉREA - ETA	02/06/54	23,4	20,88	03/05/10	2,52	159863	ELITROCALL COM NAT ELETRICO LTDA	23,4	63	6373
10/05/07	296	999	451	PRODUÇÃO - AÉREA	5	ETA 8 - HIDRYTIA PHARYNGEA	1994057	PARA RAIO 30KV 10KA BALESTRO	147973	ISTALAÇÃO E TRATAMENTO AÉREA - ETA	02/06/54	564,6	497,28	03/05/10	67,32	159863	ELITROCALL COM NAT ELETRICO LTDA	564,6	63	6373
10/05/07	297	999	451	PRODUÇÃO - AÉREA	5	ETA 8 - HIDRYTIA PHARYNGEA	1995246	PINTEIS C/ CARRETOS	147973	ISTALAÇÃO E TRATAMENTO AÉREA - ETA	01/31/54	2404,16	2146,42	03/05/10	309,74	600800	FLOVAN LOCAÇÕES LTDA - ME	2404,16	63	50
10/05/07	298	999	451	PRODUÇÃO - AÉREA	5	ETA 8 - HIDRYTIA PHARYNGEA	1995254	LUVA DE COPRER DE 15MM	147973	ISTALAÇÃO E TRATAMENTO AÉREA - ETA	01/27/54	8,72	7,67	03/05/10	1,05	47999	PUDOVANI PADOVANI LTDA	8,72	63	444797
10/05/07	299	999	451	PRODUÇÃO - AÉREA	5	ETA 8 - HIDRYTIA PHARYNGEA	1995899	ADESIVO PVC CAIXO PRAICO	147973	ISTALAÇÃO E TRATAMENTO AÉREA - ETA	01/27/54	30,24	26,99	03/05/10	3,25	47999	PUDOVANI PADOVANI LTDA	30,24	63	443917
10/05/07	300	999	451	PRODUÇÃO - AÉREA	5	ETA 8 - HIDRYTIA PHARYNGEA	1995891	VALV RET VERT 1/2 ROSCA AMAR AZUL	147973	ISTALAÇÃO E TRATAMENTO AÉREA - ETA	01/27/54	34,61	30,9	03/05/10	4,17	607000	AJARDA COMERCIO DE MATERIAIS	34,61	63	17718
10/05/07	301	999	451	PRODUÇÃO - AÉREA	5	ETA 8 - HIDRYTIA PHARYNGEA	1995897	CONECTOR MR 2DEAD 40X28MM	147973	ISTALAÇÃO E TRATAMENTO AÉREA - ETA	01/27/54	19,2	16,75	03/05/10	2,45	47999	PUDOVANI PADOVANI LTDA	19,2	63	444797
10/05/07	302	999	451	PRODUÇÃO - AÉREA	5	ETA 8 - HIDRYTIA PHARYNGEA	1995890	CONECTOR MR CEITON 50 30MM	147973	ISTALAÇÃO E TRATAMENTO AÉREA - ETA	01/27/54	243,5	216,85	03/05/10	26,65	607000	AJARDA COMERCIO DE MATERIAIS	243,5	63	17718
10/05/07	303	999	451	PRODUÇÃO - AÉREA	5	ETA 8 - HIDRYTIA PHARYNGEA	1998759	MOLDE PARA SOLDA ELETRICA HCL 518-50-S	147973	ISTALAÇÃO E TRATAMENTO AÉREA - ETA	01/27/54	118	103,05	03/05/10	14,95	14503	MECA MAT SUTTR CONTROLE E AUTOMAÇÃO LTDA	118	63	23991
10/05/07	304	999	451	PRODUÇÃO - AÉREA	5	ETA 8 - HIDRYTIA PHARYNGEA	1998117	TUBO PVC MARROM 32MM	147973	ISTALAÇÃO E TRATAMENTO AÉREA - ETA	01/14/54	29,4	14,95	03/05/10	2,45	607000	AJARDA COMERCIO DE MATERIAIS	29,4	63	17718
10/05/07	305	999	451	PRODUÇÃO - AÉREA	5	ETA 8 - HIDRYTIA PHARYNGEA	1997748	CABO BLINDADO 4X10AWG PTS ALUM 500V	147973	ISTALAÇÃO E TRATAMENTO AÉREA - ETA	01/04/54	1030,8	899,91	03/05/10	130,9	597000	ELITROCL COMERCIAL ANDREA LTDA	1030,8	63	2998889
10/05/07	306	999	451	PRODUÇÃO - AÉREA	5	ETA 8 - HIDRYTIA PHARYNGEA	1998048	QUADRO WARRIOR CORRIPOR 6B5x400x200MM	147973	ISTALAÇÃO E TRATAMENTO AÉREA - ETA	12/04/54	6380	5828,99	03/05/10	771,35	607905	VITRELLI E VITRELLI COMERCIO DE	6380	63	1524
10/05/07	307	999	451	PRODUÇÃO - AÉREA	5	ETA 8 - HIDRYTIA PHARYNGEA	1998059	TIRAPIRAL COMPRESSO 8MM2	147973	ISTALAÇÃO E TRATAMENTO AÉREA - ETA	12/27/53	19,2	7,68	01/06/54	11,52	145203	MECA MAT SUTTR CONTROLE E AUTOMAÇÃO LTDA	19,2	63	23580	001
10/05/07	308	999	451	PRODUÇÃO - AÉREA	5	ETA 8 - HIDRYTIA PHARYNGEA	1998052	CURVA HORF 90 LISA 63x4 C 0000X0MM	147973	ISTALAÇÃO E TRATAMENTO AÉREA - ETA	12/27/53	110	44,12	01/06/54	65,88	145203	MECA MAT SUTTR CONTROLE E AUTOMAÇÃO LTDA	110	63	23580	001
10/05/07	309	999	451	PRODUÇÃO - AÉREA	5	ETA 8 - HIDRYTIA PHARYNGEA	1998005	TAMPA CONDULETE TOMADA 3"**	147973	ISTALAÇÃO E TRATAMENTO AÉREA - ETA	12/27/53	9,6	3,84	01/06/54	5,76	145203	MECA MAT SUTTR CONTROLE E AUTOMAÇÃO LTDA	9,6	63	23580	001
10/05/07	310	999	451	PRODUÇÃO - AÉREA	5	ETA 8 - HIDRYTIA PHARYNGEA	1998071	ELITROCLUVA ABERTA GALVANIZADO 1/2" C/ LUVA	147973	ISTALAÇÃO E TRATAMENTO AÉREA - ETA	12/27/53	43,4	24,8	01/06/54	18,6	145203	MECA MAT SUTTR CONTROLE E AUTOMAÇÃO LTDA	43,4	63	23580	001
10/05/07	311	999	451	PRODUÇÃO - AÉREA	5	ETA 8 - HIDRYTIA PHARYNGEA	1998072	ABRAÇADEIRA HELLERMANN DG 1 305	147973	ISTALAÇÃO E TRATAMENTO AÉREA - ETA	12/27/53	12	4,8	01/06/54	7,2	145203	MECA MAT SUTTR CONTROLE E AUTOMAÇÃO LTDA	12	63	23580	001
10/05/07	312	999	451	PRODUÇÃO - AÉREA	5	ETA 8 - HIDRYTIA PHARYNGEA	1994950	TIRAPIRAL COMPRESSO 2X0.6x3MM 8X8X50	147973	ISTALAÇÃO E TRATAMENTO AÉREA - ETA	12/17/53	31,7	12,92	01/06/54	18,88	307025	ELITROCL COMERCIAL ANDREA LTDA	31,7	63	253843
10/05/07	313	999	451	PRODUÇÃO - AÉREA	5	ETA 8 - HIDRYTIA PHARYNGEA	1998073	CABO PPR FOR 2X1 2X1 NEGRA 10MM	147973	ISTALAÇÃO E TRATAMENTO AÉREA - ETA	12/17/53	85,95	32,29	01/06/54	53,66	307025	ELITROCL COMERCIAL ANDREA LTDA	85,95	63	253843
10/05/07	314	999	451	PRODUÇÃO - AÉREA	5	ETA 8 - HIDRYTIA PHARYNGEA	1998095	CONEX HORF PLAS 1/2"	147973	ISTALAÇÃO E TRATAMENTO AÉREA - ETA	11/06/53	3,3	1,08	12/06/53	2,22	47999	PUDOVANI PADOVANI LTDA	3,3	63	410856	1
10/05/07	315	999	451	PRODUÇÃO - AÉREA	5	ETA 8 - HIDRYTIA PHARYNGEA	1998099	CONDUTEITE DN

10/25/17	218	1	7 MANUTENCAO OPERACOES	36 MANUTENCAO CIVIL BIDE	1968874	PLACA TOMADA 2T 450 C/ SUPORTE	167573 ESTAÇÕES TRATAMENTO ÁGUA - ETA	09/05/13	7,09	2,41	10/05/13	4,68	798790 JOSE MARIA BARBIERI CAMARGO + CIA LTDA M	7,09	63	4139	1
10/25/17	218	1	7 MANUTENCAO OPERACOES	36 MANUTENCAO CIVIL BIDE	1968876	MODULO TOMADA 2P C/NATO	167573 ESTAÇÕES TRATAMENTO ÁGUA - ETA	09/05/13	4,67	1,75	10/05/13	3,12	798790 JOSE MARIA BARBIERI CAMARGO + CIA LTDA M	4,67	63	4139	1
10/25/17	218	1	7 MANUTENCAO OPERACOES	34 ELETROMECANICA	1983689	2.1800412 - ETA - ELETROMECANICA	167573 ESTAÇÕES TRATAMENTO ÁGUA - ETA	09/05/13	0	0	10/05/13	0		0	63	60	
10/25/17	218	1	7 MANUTENCAO OPERACOES	29 MANUTENCAO DE AGUA	1439535	EPR- CONSTRUCAO REFGIACAO CIVIL	167573 ESTAÇÕES TRATAMENTO ÁGUA - ETA	04/10/12	4,650	293,52	05/05/13	4316,48	797363 JOSE CARLOS ISIDIO TELES - ME	4,650	63	143	
10/25/17	218	1	5 RECURSOS HUMANOS	1 DIRIGENTES/CONSELHEIROS	1181575	2.1800412 - ETA - DIRIGENTES/CONSELHEIROS	167573 ESTAÇÕES TRATAMENTO ÁGUA - ETA	09/05/13	0	0	10/05/13	0		0	63	60	
10/25/17	218	1	4 COMERCIAL	114 ADMINISTRACAO COMERCIAL	1163563	2.1800412 - ETA - ADMINISTRACAO COMERCIAL	167573 ESTAÇÕES TRATAMENTO ÁGUA - ETA	09/05/13	0	0	10/05/13	0		0	63	60	
10/25/17	218	1	4 COMERCIAL	44 LEITURA ENTREGA	1163539	2.1800412 - ETA - LEITURA ENTREGA	167573 ESTAÇÕES TRATAMENTO ÁGUA - ETA	09/05/13	0	0	10/05/13	0		0	63	60	
10/25/17	218	1	3 ENGENHARIA	1 ENGENHARIA	1163521	2.1800412 - ETA - ENGENHARIA	167573 ESTAÇÕES TRATAMENTO ÁGUA - ETA	09/05/13	0	0	10/05/13	0		0	63	60	
10/25/17	218	999	432 DISTRIBUICAO - AGUA	79 OBRAS DE AMPLIACOES MELHORIAS - AGUAS	1182543	2.1899912 - REDE 050 - OBRAS DE AMPLIACOES E MELHORIAS - AGUAS	167579 REDE DO ESGOTO	09/05/13	0	0	10/05/13	0		0	63	60	
10/25/17	218	999	432 DISTRIBUICAO - AGUA	76 OBRAS DE AMPLIACOES MELHORIAS - AGUAS	1167557	TRANSFBAORE-MELLAGUA E ESGOTO EPAV	167579 REDE DO ESGOTO	11/10/09	39180,60	29884,63	10/05/13	9405,96		39180,60	63		
10/25/17	218	999	432 DISTRIBUICAO - AGUA	76 OBRAS DE AMPLIACOES MELHORIAS - AGUAS	1167571	TRANSFBAORE- INT. POCO URBIA CPP - INSTALACOES DE BOMBAS	167579 REDE DO ESGOTO	06/05/10	180	139,02	07/05/10	40,98		180	63		
10/25/17	218	999	432 DISTRIBUICAO - AGUA	64 ELEVATORIA RESERV. AP. JD. THEODORA	1168271	2.1899912 - REDE 050 - ELEVATORIA RESERV. AP. JD. THEODORA	167579 REDE DO ESGOTO	09/05/13	0	0	10/05/13	0		0	63	60	
10/25/17	218	999	432 DISTRIBUICAO - AGUA	56 ELEVATORIA PRESSURIZADOR JD. THEODORA - INTERNO	1168123	2.1899912 - REDE 050 - ELEVATORIA PRESSURIZADOR JD. THEODORA - INTERNO	167579 REDE DO ESGOTO	09/05/13	0	0	10/05/13	0		0	63	60	
10/25/17	218	999	432 DISTRIBUICAO - AGUA	55 ELEVATORIA PRESSURIZADOR ETA 7 / VILA RICA	1168117	2.1899912 - REDE 050 - ELEVATORIA PRESSURIZADOR ETA 7 / VILA RICA	167579 REDE DO ESGOTO	09/05/13	0	0	10/05/13	0		0	63	60	
10/25/17	218	999	432 DISTRIBUICAO - AGUA	54 ELEVATORIA PARQUE SAPUCA	1168093	2.1899912 - REDE 050 - ELEVATORIA PARQUE SAPUCA	167579 REDE DO ESGOTO	09/05/13	0	0	10/05/13	0		0	63	60	
10/25/17	218	999	432 DISTRIBUICAO - AGUA	42 REERN ENTERRADO ETA 6 - 100 M*	1168009	2.1899912 - REDE 050 - REERN ENTERRADO ETA 6 - 100 M*	167579 REDE DO ESGOTO	09/05/13	0	0	10/05/13	0		0	63	60	
10/25/17	218	999	432 DISTRIBUICAO - AGUA	37 REERN ENTERRADO BAIRRO PROGRESSO - 150 M*	1168009	2.1899912 - REDE 050 - REERN ENTERRADO BAIRRO PROGRESSO - 150 M*	167579 REDE DO ESGOTO	09/05/13	0	0	10/05/13	0		0	63	60	
10/25/17	218	999	432 DISTRIBUICAO - AGUA	33 REERN ELEVADO VILLA PAZ NICEO 1 - 10 M*	1164866	2.1899912 - REDE 050 - REERN ELEVADO VILLA PAZ NICEO 1 - 10 M*	167579 REDE DO ESGOTO	09/05/13	0	0	10/05/13	0		0	63	60	
10/25/17	218	999	432 DISTRIBUICAO - AGUA	32 REERN ELEVADO TBRNAS - 500 M*	1164879	2.1899912 - REDE 050 - REERN ELEVADO TBRNAS - 500 M*	167579 REDE DO ESGOTO	09/05/13	0	0	10/05/13	0		0	63	60	
10/25/17	218	999	432 DISTRIBUICAO - AGUA	30 REERN ELEVADO PARQUE SAPUCA - 100 M*	1164867	2.1899912 - REDE 050 - REERN ELEVADO PARQUE SAPUCA - 100 M*	167579 REDE DO ESGOTO	09/05/13	0	0	10/05/13	0		0	63	60	
10/25/17	218	999	432 DISTRIBUICAO - AGUA	27 REERN ELEVADO ETA 6 - 20 M*	1164849	2.1899912 - REDE 050 - REERN ELEVADO ETA 6 - 20 M*	167579 REDE DO ESGOTO	09/05/13	0	0	10/05/13	0		0	63	60	
10/25/17	218	999	432 DISTRIBUICAO - AGUA	22 REERN APOIADO BALA RICA METAL - 2000 M*	1164816	2.1899912 - REDE 050 - REERN APOIADO BALA RICA METAL - 2000 M*	167579 REDE DO ESGOTO	09/05/13	0	0	10/05/13	0		0	63	60	
10/25/17	218	999	432 DISTRIBUICAO - AGUA	7 REERN APOIADO JARDIM EUROPA - 500 M*	1164809	2.1899912 - REDE 050 - REERN APOIADO JARDIM EUROPA - 500 M*	167579 REDE DO ESGOTO	09/05/13	0	0	10/05/13	0		0	63	60	
10/25/17	218	999	431 PRODUCAO - AGUA	5 ETA 6 - HIDROTAL PRAIPINTAGU	1177812	CABO CORRE IRIANO 6X10X1 AZUL	167579 REDE DO ESGOTO	09/05/13	301,41	145,17	09/05/13	30,24	798790 JOSE MARIA BARBIERI CAMARGO + CIA LTDA M	301,41	63	6161	
10/25/17	218	999	431 PRODUCAO - AGUA	5 ETA 6 - HIDROTAL PRAIPINTAGU	1177815	CABO EPR 3X1 FASE 3000M PT	167579 REDE DO ESGOTO	09/05/13	513,1	48,5	09/05/13	51,9	798790 JOSE MARIA BARBIERI CAMARGO + CIA LTDA M	513,1	63	6161	
10/25/17	218	999	431 PRODUCAO - AGUA	2 ETA 3 - PORTAL DO EDEN	1164775	2.1899912 - REDE 050 - ETA 3 - PORTAL DO EDEN	167579 REDE DO ESGOTO	09/05/13	0	0	10/05/13	0		0	63	60	
10/25/17	218	999	430 CAPTACAO SUBTERRANEA	103 PAZINGA TRTP N 28	1179346	2.1899912 - REDE 050 ESGOTO	167579 REDE DO ESGOTO	04/05/13	0	0	05/05/13	0		0	63	60	
10/25/17	218	999	430 CAPTACAO SUBTERRANEA	98 SAPUCAIA LIMA P-08	1171712	2.1899912 - REDE 050 ESGOTO	167579 REDE DO ESGOTO	10/05/12	0	0	11/05/12	0		0	63	60	
10/25/17	218	999	430 CAPTACAO SUBTERRANEA	98 SAPUCAIA LIMA P-02	1170720	2.1899912 - REDE 050 ESGOTO	167579 REDE DO ESGOTO	10/05/12	0	0	11/05/12	0		0	63	60	
10/25/17	218	999	430 CAPTACAO SUBTERRANEA	98 SAPUCAIA LIMA P-05	1171716	2.1899912 - REDE 050 ESGOTO	167579 REDE DO ESGOTO	10/05/12	0	0	11/05/12	0		0	63	60	
10/25/17	218	999	430 CAPTACAO SUBTERRANEA	94 PQ. INDUSTRIAL - JD. ISMOSA, P-02	1925954	BOMBA 48PE 20 2B	167579 REDE DO ESGOTO	10/24/14	5968,54	5406,18	11/05/14	562,36	1993 RIVAN INDS MECANICAS COM LTDA	5968,54	63	101076	
10/25/17	218	999	430 CAPTACAO SUBTERRANEA	84 PAZINGA TRTP N 08	1141825	2.1899912 - REDE 050 - MATRIAIS PV ACOPLAMENTO/TAM INSTALACOES	167579 REDE DO ESGOTO	05/05/12	0	0	06/05/12	0		0	63	60	
10/25/17	218	999	430 CAPTACAO SUBTERRANEA	79 PAZINGA TRTP P-08	1141820	2.1899912 - REDE 050 - MATRIAIS PV ACOPLAMENTO/TAM INSTALACOES	167579 REDE DO ESGOTO	05/05/12	0	0	06/05/12	0		0	63	60	
10/25/17	218	999	430 CAPTACAO SUBTERRANEA	77 PAZINGA TRTP BATRIA 12 POCOS	1152864	PERFURACAO POCO TUBULAR	167579 REDE DO ESGOTO	08/14/12	47297,42	6504,34	09/05/12	40793,08	816411 CAMPESINAS COMERCIO, PERFURACOES E	47297,42	63	373	
10/25/17	218	999	430 CAPTACAO SUBTERRANEA	77 PAZINGA TRTP BATRIA 12 POCOS	1152864	PERFURACAO POCO TUBULAR	167579 REDE DO ESGOTO	08/14/12	42968,60	6677,60	09/05/12	36290,98	816411 CAMPESINAS COMERCIO, PERFURACOES E	42968,60	63	373	
10/25/17	218	999	430 CAPTACAO SUBTERRANEA	57 BRAGA - P-08	1179340	2.1899912 - REDE 050 ESGOTO	167579 REDE DO ESGOTO	04/05/13	0	0	05/05/13	0		0	63	60	
10/25/17	218	999	430 CAPTACAO SUBTERRANEA	26 SANTO ANTONIO P - 06	1164899	2.1899912 - REDE 050 - SANTO ANTONIO P - 06	167579 REDE DO ESGOTO	09/05/13	0	0	10/05/13	0		0	63	60	
10/25/17	218	999	430 CAPTACAO SUBTERRANEA	25 SANTO ANTONIO P - 05	1164875	2.1899912 - REDE 050 - SANTO ANTONIO P - 05	167579 REDE DO ESGOTO	09/05/13	0	0	10/05/13	0		0	63	60	
10/25/17	218	999	430 CAPTACAO SUBTERRANEA	20 BRAGA P - 02	1164853	2.1899912 - REDE 050 - BRAGA P - 02	167579 REDE DO ESGOTO	09/05/13	0	0	10/05/13	0		0	63	60	
10/25/17	218	999	430 CAPTACAO SUBTERRANEA	10 PORTUGUES P - 03	1164845	2.1899912 - REDE 050 - PORTUGUES P - 03	167579 REDE DO ESGOTO	09/05/13	0	0	10/05/13	0		0	63	60	
10/25/17	218	999	429 CAPTACAO SUPERFICIAL	14 MOMBAÇA PCT JDR ENDPOR	3933824	2.1899912 - REDE 050 - MATRIAIS PV ACOPLAMENTO/TAM INSTALACOES	167579 REDE DO ESGOTO	11/05/14	0	0	12/05/14	0		0	63	60	
10/25/17	218	999	19 GARANTIA DE QUALIDADE	10 LABORATORIO ETA 1 - RANCHO GRANDE	1164955	2.1899912 - REDE 050 - LABORATORIO ETA 1 - RANCHO GRANDE	167579 REDE DO ESGOTO	09/05/13	0	0	10/05/13	0		0	63	60	
10/25/17	218	999	434 TRATAMENTO - ESGOTO	2 ETE PIRAJIBU - EMISSARIOS	1663577	TRF REDUAÇÃO PVC C/FLANGE 300MM/300MM	167579 REDE DO ESGOTO	06/05/14	1985,57	1777,3	07/05/14	191,97	902140 NO SERVICOS HIDRAULICOS COMERCIO DE	1985,57	63	156	
10/25/17	218	999	434 TRATAMENTO - ESGOTO	2 ETE PIRAJIBU - EMISSARIOS	2499887	ANEL DE BORRACHA EMAB	167579 REDE DO ESGOTO	02/14/14	377,44	333,56	03/05/14	44,88	253761 O.TIN TUBOS BRASIL LTDA.	377,44	63	7092	
10/25/17	218	999	434 TRATAMENTO - ESGOTO	2 ETE PIRAJIBU - EMISSARIOS	2470288	CBUQ FRAIA N FITAS PVC	167579 REDE DO ESGOTO	10/08/13	2988,05	989,68	11/05/13	1731,4	798342 INTRAPAV PAVIMENTACAO E COMERCIO LTDA.	2988,05	63	8272	
10/25/17	218	999	434 TRATAMENTO - ESGOTO	2 ETE PIRAJIBU - EMISSARIOS	1700054	CURVA PV C/B 22,5GRAUS 300MM X 48* C/A	167579 REDE DO ESGOTO	06/05/13	1,63	484	09/05/13	480	798890 CEMENSAN COMERCIAL DE TUBOS E CONCRETO L	1,63	63	1128	
10/25/17	218	999	434 TRATAMENTO - ESGOTO	2 ETE PIRAJIBU - EMISSARIOS	1700724	CIMENTO CP II 32Z	167579 REDE DO ESGOTO	08/12/13	975,56	325,16	09/05/13	650,4	473995 PADOVANI PADOVANI LTDA	975,56	63	378961	
10/25/17	218	999	434 TRATAMENTO - ESGOTO	2 ETE PIRAJIBU - EMISSARIOS	1743320	TUBO PVC CORR 18 DN 350	167579 REDE DO ESGOTO	02/05/14	1275,08	275,08	03/05/14	1000,0	54849 TORR S.A. TUBOS E CONEXOES	1275,08	63	117810	
10/25/17	218	999	434 TRATAMENTO - ESGOTO	2 ETE PIRAJIBU - EMISSARIOS	1777669	REGULAD CP CYLINDER CENOTAT 300/150MM	167579 REDE DO ESGOTO	08/07/14	962,05	936,09	09/05/14	96,56	902140 NO SERVICOS HIDRAULICOS COMERCIO DE	962,05	63	216	
10/25/17	218	999	433 COLETA - ESGOTO	36 ETE PIRAJIBU - ESTACAO	1723663	LOCACAO DE BANHEIRO QUIMICO	167579 REDE DO ESGOTO	01/28/13	14000	8225,65	02/05/13	10968,35	812811 SYSTEM SISTEMA EPP DE SANEAMENTO LTDA	14000	63	2128	
10/25/17	218	999	430 CAPTACAO SUBTERRANEA	35 REER SJ. PORTO SEGURO	1437626	2.1899912 - REDE 050 - MATRIAIS PV ACOPLAMENTO/TAM INSTALACOES	167579 REDE DO ESGOTO	01/28/12	0	0	02/05/12	0		0	63	60	
10/25/17	218	999	433 COLETA - ESGOTO	34 OBRAS DE AMPLIACOES MELHORIAS - ESGOTOS	1167558	TRANSFBAORE-LOCACOES DE ESGOTO SEDE MAUTAQUI	167579 REDE DO ESGOTO	12/05/09	18893,61	14234,63	13/05/09	4659,98		18893,61	63		
10/25/17	218	999	433 COLETA - ESGOTO	34 OBRAS DE AMPLIACOES MELHORIAS - ESGOTOS	1167564	TRANSFBAORE-LOCACOES ESGOTO SEDE CAT CA	167579 REDE DO ESGOTO	12/05/09	9742,24	8464,66	13/05/09	1277,58		9742,24	63		
10/25/17	218	999	433 COLETA - ESGOTO	34 OBRAS DE AMPLIACOES MELHORIAS - ESGOTOS	1167579	TRANSFBAORE-LOCACOES DE ESGOTO (DIRETRIZ) - MATERIAIS	167579 REDE DO ESGOTO	06/05/09	24833,35	19175,42	07/05/09	5657,93		24833,35	63		
10/25/17	218	999	433 COLETA - ESGOTO	34 OBRAS DE AMPLIACOES MELHORIAS - ESGOTOS	1167582	TRANSFBAORE-LOCACOES DE ESGOTO (BEM) - LOCACAO DE ESGOTO (BEM)	167579 REDE DO ESGOTO	06/05/09	21217,04	16369,67	07/05/09	4847,37		21217,04	63		
10/25/17	218	999	433 COLETA - ESGOTO	34 OBRAS DE AMPLIACOES MELHORIAS - ESGOTOS	1167594	TRANSFBAORE-PT.MELHORIA DO SISTEMA DE APR.- PERFORCO COUTOR/SISTEMA/ESGOTO	167579 REDE DO ESGOTO	06/05/09	35488,68	27714,67	07/05/09	7773,98		35488,68	63		
10/25/17	218	999	433 COLETA - ESGOTO	34 OBRAS DE AMPLIACOES MELHORIAS - ESGOTOS	1167595	LOCACOES DE ESGOTO (DIRETRIZ) - MATERIAIS	167579 REDE DO ESGOTO	06/05/09	337,43	263,62	07/05/09	73,81		337,43	63		
10/25/17	218	999	433 COLETA - ESGOTO	34 OBRAS DE AMPLIACOES MELHORIAS - ESGOTOS	1167596	TRANSF -LOCACOES DE ESGOTO (DIRETRIZ) - LOCACAO DE ESGOTO (DIRETRIZ)	167579 REDE DO ESGOTO	06/05/09	1334,23	409,99	07/05/09	924,24		1334,23	63		
10/25/17	218	999	433 COLETA - ESGOTO	34 OBRAS DE AMPLIACOES MELHORIAS - ESGOTOS	1167599	TRANSF -RECUPERACAO E MELHORIA DO SISTEMA DE APR/PERFOCO COUTOR/SISTEMA/ESGOTO	167579 REDE DO ESGOTO	07/05/09	49944,6	38403,72	08/05/09	11140,88		49944,6	63		
10/25/17	218	999	433 COLETA - ESGOTO	34 OBRAS DE AMPLIACOES MELHORIAS - ESGOTOS	1167599	TRANSF -LOCACOESTO (DIRETRIZ) - MATERIAIS	167579 REDE DO ESGOTO	08/05/10	1347,55	1047,3	09/05/10	299,85		1347,55	63		
10/25/17	218	999	433 COLETA - ESGOTO	34 OBRAS DE AMPLIACOES MELHORIAS - ESGOTOS	1167616	TRANSF -LOCACOESTO (DIRETRIZ) - LOCACAO DE ESGOTO (DIRETRIZ)	167579 REDE DO ESGOTO	08/05/10	53,41	30,48	09/05/10	26,22		53,41	63		
10/25/17	218	999	433 COLETA - ESGOTO	34 OBRAS DE AMPLIACOES MELHORIAS - ESGOTOS	1167633	TRANSF -REC. E MELHORIA DO SIST. DE APR. - REFORCO COUTOR/SISTEMA/ESGOTO	167579 REDE DO ESGOTO	08/05/10	1417,52	1019,91	09/05/10	397,61		1417,52	63		
10/25/17	218	999	433 COLETA - ESGOTO	34 OBRAS DE AMPLIACOES MELHORIAS - ESGOTOS	1167519	TRANSF -LOCACOESTO (DIRETRIZ) - MATERIAIS	167579 REDE DO ESGOTO	11/09/10	1400,57	1014,64	12/09/10	385,93		1400,57	63		
10/25/17	218	999	433 COLETA - ESGOTO	34 OBRAS DE AMPLIACOES MELHORIAS - ESGOTOS	1167519	TRANSF -RECUP. MELHORIA SIST.APR. - REFORCO COUTOR/SISTEMA/ESGOTO	167579 REDE DO ESGOTO	11/09/10	29448,91	22313,51	12/09/10	6135		29448,91	63		
10/25/17	218	999	433 COLETA - ESGOTO	34 OBRAS DE AMPLIACOES MELHORIAS - ESGOTOS	1167510	TRANSF -LOCACOESTO (DIRETRIZ) - LOCACAO DE ESGOTO (DIRETRIZ)	167579 REDE DO ESGOTO	10/05/10	34128,27	28884,60	11/09/10	5243,67		34128,27	63		
10/25/17	218	999	433 COLETA - ESGOTO	33 LOCAÇÕES	3682899	LOCAÇÃO DE ESGOTO FUNDO TERRA	167579 REDE DO ESGOTO	01/24/14	4795	4079,5	02/24/14	715,5	798842 A.G. SERVICOS DE OBRAS LTDA	4795	63	458	
10/25/17	218	999	433 COLETA - ESGOTO	32 RIDES	1164837	2.1899912 - REDE 050 - RIDES	167579 REDE DO ESGOTO	09/05/13	0	0	10/05/13	0		0	63	60	
10/25/17	218	999	433 COLETA - ESGOTO	30 RIDE FINAL - ETE CANACA	1164299	2.1899912 - REDE 050 - RIDE FINAL - ETE CANACA	167579 REDE DO ESGOTO	09/05/13	0	0	10/05/13	0		0	63	60	
10/25/17	218	999	433 COLETA - ESGOTO	29 RIDE SB - JARDIM PAULISTA II	1164271	2.1899912 - REDE 050 SB - JARDIM PAULISTA II	167579 REDE DO ESGOTO	09/05/13	0	0	10/05/13	0		0	63	60	
10/25/17	218	999	433 COLETA - ESGOTO	24 RIDE CB - CHAPADA DE ITU	1164259	2.1899912 - REDE 050 - RIDE CB - CHAPADA DE ITU	167579 REDE DO ESGOTO	09/05/13	0	0	10/05/13	0		0	63	60	
10/25/17	218	999	433 COLETA - ESGOTO	21 RIDE JN - NOVA JAHR	1164241	2.1899912 - REDE 050 - RIDE JN - NOVA JAHR	167579 REDE DO ESGOTO	09/05/13	0	0	10/05/13	0		0	63	60	
10/25/17	218	999	433 COLETA - ESGOTO	17 RIDE SB - SÃO CAMILO	1164217	2.1899912 - REDE 050 - RIDE SB - SÃO CAMILO	167579 REDE DO ESGOTO	09/05/13	0	0	10/05/13	0		0	63	60	
10/25/17	218	999	433 COLETA - ESGOTO	16 RIDE PO - POTIGUARA	1164209	2.1899912 - REDE 050 - RIDE PO - POTIGUARA	167579 REDE DO ESGOTO	09/05/13	0	0	10/05/13	0		0	63	60	
10/25/17	218	999	433 COLETA - ESGOTO	15 RIDE LS - RESIDENCIAL ITIAIM I	1164193	2.1899912 - REDE 050 - RIDE LS - RESIDENCIAL ITIAIM I	167579 REDE DO ESGOTO	09/05/13	0	0	10/05/13	0		0	63	60	
10/25/17	218	999	433 COLETA - ESGOTO	9 RIDE GB - V. GORLAS	1164169	2.1899912 - REDE 050 - RIDE GB - V. GORLAS	167579 REDE DO ESGOTO	09/05/13	0	0	10/05/13	0		0	63	60	
10/25/17	218	999	433 COLETA - ESGOTO	8 RIDE GT - GOLF TIRIRAL	1164163	2.1899912 - REDE 050 - RIDE GT - GOLF TIRIRAL	167579 REDE DO ESGOTO	09/05/13	0	0	10/05/13	0		0	63	60	
10/25/17	218	999	433 COLETA - ESGOTO	7 RIDE SB - SANTO ANTONIO	1164157	2.1899912 - REDE 050 - RIDE SB - SANTO ANTONIO	167579 REDE DO ESGOTO	09/05/13	0	0	10/05/13	0		0	63	60	
10/25/17	218	999	433 COLETA - ESGOTO	6 RIDE SA - SANTO ANTONIO	1164149	2.1899912 - REDE 050 - RIDE SA - SANTO ANTONIO	167579 REDE DO ESGOTO	09/05/13	0	0	10/05/13	0		0	63	60	
10/25/17	218	999	19 GARANTIA DE QUALIDADE	34 LABORATORIO ETE CANACA	1164103	2.1899912 - REDE 050 - LABORATORIO ETE CANACA	167579 REDE DO ESGOTO	09/05/13	0	0	10/05/13	0		0	63	60	
10/25/17	218	1	999 APOIO	1 APOIO	1164095	2.1899912 - REDE 050 - APOIO	167579 REDE DO ESGOTO	09/05/13	0	0	10/05/13	0		0	63	60	
10/25/17	218	1	431 PRODUCAO - AGUA	1 ETA 1 - RANCHO GRANDE	1164067	2.1899912 - REDE 050 - ETA 1 - RANCHO GRANDE	167579 REDE DO ESGOTO	09/05/13	0	0	10/05/13	0		0	63	60	
10/25/17	218	1	380 ESTRUTURA CIBE	93 MANUTENCAO ELETROMECANICA - AGUAS DE ITU	1164037	2.1900412 - REDE 050 - MANUTENCAO ELETROMECANICA - AGUAS DE ITU	167579 REDE DO ESGOTO	09/05/13	0	0	10/05/13	0		0	63	60	
10/25/17	218	1	380 ESTRUTURA CIBE	90 ATENDIMENTO PERSONALIZADO E CALL CENTER	1163819	2.1900412 - REDE 050 - ATENDIMENTO PERSONALIZADO E CALL CENTER	167579 REDE DO ESGOTO	09/05/13	0	0	10/05/13	0		0	63	60	
10/25/17	218	1	380 ESTRUTURA CIBE	89 ATENDIMENTO AO CLIENTE / COMERCIAL (JEST	1164013	2.1900412 - REDE 050 - ATENDIMENTO AO CLIENTE / COMERCIAL (JEST	167579 REDE DO ESGOTO	09/05/13	0	0	10/05/13	0		0	63	60	
10/25/17	218	1	380 ESTRUTURA CIBE	29 OUVIDORIA - AGUAS DE ITU	1163965	2.1900412 - REDE 050 - OUVIDORIA - AGUAS DE ITU	167579 REDE DO ESGOTO	09/05/13	0	0	10/05/13	0		0	63	60	
10/25/17	218	1	369 CONTROLADORES VOLANTES	3 LEITURA ENTREGA / COBRANCAS	1163899	2.1900412 - REDE 050 - LEITURA / ENTREGA / COBRANCAS	167579 REDE DO ESGOTO	09/05/13	0	0	10/05/13	0		0	63	60	
10/25/17	218	1	369 CONTROLADORES VOLANTES	2 MEDIDORES	1163893	2.1900412 - REDE 050 - MEDIDORES	167579 REDE DO ESGOTO	09/05/13	0	0	10/05/13	0		0	63	60	
10/25/17	218	1	349 AU 2 - SKANSPOLIS	1 AU 2 - SKANSPOLIS	1163823	2.1900412 - REDE 050 - AU 2 - SKANSPOLIS	167579 REDE DO ESGOTO	09/05/13	0	0	10/05/13	0		0	63	60	
10/25/17	218	1	347 S.A.U. 7 - 7870	1 S.A.U. 7 - 7870	1163815	2.1900412 - REDE 050 - S.A.U. 7 - 7870	167579 REDE DO ESGOTO	09/05/13	0	0	10/05/13	0		0	63	60	
10/25/17	218	1	334 PRAÇA BOA FAMA	1 PRAÇA BOA FAMA	1163767	2.1900412 - REDE 050 - PRAÇA BOA FAMA	167579 REDE DO ESGOTO	09/05/13	0	0	10/05/13	0		0	63	60	
10/25/17	218	1	328 GERENCIA DE TRAFEGO	1 GERENCIA DE TRAFEGO	1163727	2.1900412 - REDE 050 - GERENCIA DE TRAFEGO	167579 REDE DO ESGOTO	09/05/13	0	0	10/05/13	0		0	63	60	
10/25/17	218	1	326 DIRETAO DE OPERACOES	1 CCO	1163713	2.1900412 - REDE 050 - CCO	167579 REDE DO ESGOTO	09/05/13	0	0	10/05/13	0		0	63	60	
10/25/17	218	1	324 JURIDICO	1 JURIDICO DIRINGA	1163671	2.1900412 - REDE 050 - JURIDICO DIRINGA	167579 REDE DO ESGOTO	09/05/13	0	0	10/05/13	0		0	63	60	
10/25/17	218	1	321 DIRETORIA EXECUTIVA	1 DIRETORIA EXECUTIVA	1163623	2.1900412 - REDE 050 - DIRETORIA EXECUTIVA	167579 REDE DO ESGOTO	09/05/13	0	0	10/05/13	0		0	63	60	
10/25/17	218	1	130 LOGISTICA	20 LOGISTICA PROTA PREDIAL	1163617	2.1900412 - REDE 050 - LOGISTICA PROTA PREDIAL	167579 REDE DO ESGOTO	09/05/13	0	0	10/05/13	0		0	63	60	
10/25/17	218	1	29 CONTROLA PANAGORA	32 CONTROLE PANAGORA	1163589	2.1900412 - REDE 050 - CONTROLE PANAGORA	167579 REDE DO ESGOTO	09/05/13	0	0	10/05/13	0		0	63	60	
10/25/17

10/05/07	218	999	432 DISTRIBUIÇÃO - ADIUA	75 HIDROMETRIA	5957707	HIDROMETRO UNIJATO 3/4X0,75 RE.AP.VIDRO	107963 HIDROMETROS	04/05/05	53,87	49,87	05/05/05	4	102164	FRON SOLUCOES PARA ÁGUA E ESGOTOS LTDA	53,87	120	51899
10/05/07	218	999	432 DISTRIBUIÇÃO - ADIUA	75 HIDROMETRIA	5957708	HIDROMETRO UNIJATO 3/4X0,75 RE.AP.VIDRO	107963 HIDROMETROS	04/05/05	53,87	49,87	05/05/05	4	102164	FRON SOLUCOES PARA ÁGUA E ESGOTOS LTDA	53,87	120	51899
10/05/07	218	999	432 DISTRIBUIÇÃO - ADIUA	75 HIDROMETRIA	5957717	HIDROMETRO UNIJATO 3/4X0,75 RE.AP.VIDRO	107963 HIDROMETROS	04/05/05	53,87	49,87	05/05/05	4	102164	FRON SOLUCOES PARA ÁGUA E ESGOTOS LTDA	53,87	120	51899
10/05/07	218	999	432 DISTRIBUIÇÃO - ADIUA	75 HIDROMETRIA	5957718	HIDROMETRO UNIJATO 3/4X0,75 RE.AP.VIDRO	107963 HIDROMETROS	04/05/05	53,87	49,87	05/05/05	4	102164	FRON SOLUCOES PARA ÁGUA E ESGOTOS LTDA	53,87	120	51899
10/05/07	218	999	432 DISTRIBUIÇÃO - ADIUA	75 HIDROMETRIA	5957719	HIDROMETRO UNIJATO 3/4X0,75 RE.AP.VIDRO	107963 HIDROMETROS	04/05/05	53,87	49,87	05/05/05	4	102164	FRON SOLUCOES PARA ÁGUA E ESGOTOS LTDA	53,87	120	51899
10/05/07	218	999	432 DISTRIBUIÇÃO - ADIUA	75 HIDROMETRIA	5957720	HIDROMETRO UNIJATO 3/4X0,75 RE.AP.VIDRO	107963 HIDROMETROS	04/05/05	53,87	49,87	05/05/05	4	102164	FRON SOLUCOES PARA ÁGUA E ESGOTOS LTDA	53,87	120	51899
10/05/07	218	999	432 DISTRIBUIÇÃO - ADIUA	75 HIDROMETRIA	5957721	HIDROMETRO UNIJATO 3/4X0,75 RE.AP.VIDRO	107963 HIDROMETROS	04/05/05	53,87	49,87	05/05/05	4	102164	FRON SOLUCOES PARA ÁGUA E ESGOTOS LTDA	53,87	120	51899
10/05/07	218	999	432 DISTRIBUIÇÃO - ADIUA	75 HIDROMETRIA	5957722	HIDROMETRO UNIJATO 3/4X0,75 RE.AP.VIDRO	107963 HIDROMETROS	04/05/05	53,87	49,87	05/05/05	4	102164	FRON SOLUCOES PARA ÁGUA E ESGOTOS LTDA	53,87	120	51899
10/05/07	218	999	432 DISTRIBUIÇÃO - ADIUA	75 HIDROMETRIA	5957723	HIDROMETRO UNIJATO 3/4X0,75 RE.AP.VIDRO	107963 HIDROMETROS	04/05/05	53,87	49,87	05/05/05	4	102164	FRON SOLUCOES PARA ÁGUA E ESGOTOS LTDA	53,87	120	51899
10/05/07	218	999	432 DISTRIBUIÇÃO - ADIUA	75 HIDROMETRIA	5957724	HIDROMETRO UNIJATO 3/4X0,75 RE.AP.VIDRO	107963 HIDROMETROS	04/05/05	53,87	49,87	05/05/05	4	102164	FRON SOLUCOES PARA ÁGUA E ESGOTOS LTDA	53,87	120	51899
10/05/07	218	999	432 DISTRIBUIÇÃO - ADIUA	75 HIDROMETRIA	5957725	HIDROMETRO UNIJATO 3/4X0,75 RE.AP.VIDRO	107963 HIDROMETROS	04/05/05	53,87	49,87	05/05/05	4	102164	FRON SOLUCOES PARA ÁGUA E ESGOTOS LTDA	53,87	120	51899
10/05/07	218	999	432 DISTRIBUIÇÃO - ADIUA	75 HIDROMETRIA	5957726	HIDROMETRO UNIJATO 3/4X0,75 RE.AP.VIDRO	107963 HIDROMETROS	04/05/05	53,87	49,87	05/05/05	4	102164	FRON SOLUCOES PARA ÁGUA E ESGOTOS LTDA	53,87	120	51899
10/05/07	218	999	432 DISTRIBUIÇÃO - ADIUA	75 HIDROMETRIA	5957727	HIDROMETRO UNIJATO 3/4X0,75 RE.AP.VIDRO	107963 HIDROMETROS	04/05/05	53,87	49,87	05/05/05	4	102164	FRON SOLUCOES PARA ÁGUA E ESGOTOS LTDA	53,87	120	51899
10/05/07	218	999	432 DISTRIBUIÇÃO - ADIUA	75 HIDROMETRIA	5957728	HIDROMETRO UNIJATO 3/4X0,75 RE.AP.VIDRO	107963 HIDROMETROS	04/05/05	53,87	49,87	05/05/05	4	102164	FRON SOLUCOES PARA ÁGUA E ESGOTOS LTDA	53,87	120	51899
10/05/07	218	999	432 DISTRIBUIÇÃO - ADIUA	75 HIDROMETRIA	5957729	HIDROMETRO UNIJATO 3/4X0,75 RE.AP.VIDRO	107963 HIDROMETROS	04/05/05	53,87	49,87	05/05/05	4	102164	FRON SOLUCOES PARA ÁGUA E ESGOTOS LTDA	53,87	120	51899
10/05/07	218	999	432 DISTRIBUIÇÃO - ADIUA	75 HIDROMETRIA	5957730	HIDROMETRO UNIJATO 3/4X0,75 RE.AP.VIDRO	107963 HIDROMETROS	04/05/05	53,87	49,87	05/05/05	4	102164	FRON SOLUCOES PARA ÁGUA E ESGOTOS LTDA	53,87	120	51899
10/05/07	218	999	432 DISTRIBUIÇÃO - ADIUA	75 HIDROMETRIA	5957731	HIDROMETRO UNIJATO 3/4X0,75 RE.AP.VIDRO	107963 HIDROMETROS	04/05/05	53,87	49,87	05/05/05	4	102164	FRON SOLUCOES PARA ÁGUA E ESGOTOS LTDA	53,87	120	51899
10/05/07	218	999	432 DISTRIBUIÇÃO - ADIUA	75 HIDROMETRIA	5957732	HIDROMETRO UNIJATO 3/4X0,75 RE.AP.VIDRO	107963 HIDROMETROS	04/05/05	53,87	49,87	05/05/05	4	102164	FRON SOLUCOES PARA ÁGUA E ESGOTOS LTDA	53,87	120	51899
10/05/07	218	999	432 DISTRIBUIÇÃO - ADIUA	75 HIDROMETRIA	5957733	HIDROMETRO UNIJATO 3/4X0,75 RE.AP.VIDRO	107963 HIDROMETROS	04/05/05	53,87	49,87	05/05/05	4	102164	FRON SOLUCOES PARA ÁGUA E ESGOTOS LTDA	53,87	120	51899
10/05/07	218	999	432 DISTRIBUIÇÃO - ADIUA	75 HIDROMETRIA	5957734	HIDROMETRO UNIJATO 3/4X0,75 RE.AP.VIDRO	107963 HIDROMETROS	04/05/05	53,87	49,87	05/05/05	4	102164	FRON SOLUCOES PARA ÁGUA E ESGOTOS LTDA	53,87	120	51899
10/05/07	218	999	432 DISTRIBUIÇÃO - ADIUA	75 HIDROMETRIA	5957735	HIDROMETRO UNIJATO 3/4X0,75 RE.AP.VIDRO	107963 HIDROMETROS	04/05/05	53,87	49,87	05/05/05	4	102164	FRON SOLUCOES PARA ÁGUA E ESGOTOS LTDA	53,87	120	51899
10/05/07	218	999	432 DISTRIBUIÇÃO - ADIUA	75 HIDROMETRIA	5957736	HIDROMETRO UNIJATO 3/4X0,75 RE.AP.VIDRO	107963 HIDROMETROS	04/05/05	53,87	49,87	05/05/05	4	102164	FRON SOLUCOES PARA ÁGUA E ESGOTOS LTDA	53,87	120	51899
10/05/07	218	999	432 DISTRIBUIÇÃO - ADIUA	75 HIDROMETRIA	5957737	HIDROMETRO UNIJATO 3/4X0,75 RE.AP.VIDRO	107963 HIDROMETROS	04/05/05	53,87	49,87	05/05/05	4	102164	FRON SOLUCOES PARA ÁGUA E ESGOTOS LTDA	53,87	120	51899
10/05/07	218	999	432 DISTRIBUIÇÃO - ADIUA	75 HIDROMETRIA	5957738	HIDROMETRO UNIJATO 3/4X0,75 RE.AP.VIDRO	107963 HIDROMETROS	04/05/05	53,87	49,87	05/05/05	4	102164	FRON SOLUCOES PARA ÁGUA E ESGOTOS LTDA	53,87	120	51899
10/05/07	218	999	432 DISTRIBUIÇÃO - ADIUA	75 HIDROMETRIA	5957739	HIDROMETRO UNIJATO 3/4X0,75 RE.AP.VIDRO	107963 HIDROMETROS	04/05/05	53,87	49,87	05/05/05	4	102164	FRON SOLUCOES PARA ÁGUA E ESGOTOS LTDA	53,87	120	51899
10/05/07	218	999	432 DISTRIBUIÇÃO - ADIUA	75 HIDROMETRIA	5957740	HIDROMETRO UNIJATO 3/4X0,75 RE.AP.VIDRO	107963 HIDROMETROS	04/05/05	53,87	49,87	05/05/05	4	102164	FRON SOLUCOES PARA ÁGUA E ESGOTOS LTDA	53,87	120	51899
10/05/07	218	999	432 DISTRIBUIÇÃO - ADIUA	75 HIDROMETRIA	5957741	HIDROMETRO UNIJATO 3/4X0,75 RE.AP.VIDRO	107963 HIDROMETROS	04/05/05	53,87	49,87	05/05/05	4	102164	FRON SOLUCOES PARA ÁGUA E ESGOTOS LTDA	53,87	120	51899
10/05/07	218	999	432 DISTRIBUIÇÃO - ADIUA	75 HIDROMETRIA	5957742	HIDROMETRO UNIJATO 3/4X0,75 RE.AP.VIDRO	107963 HIDROMETROS	04/05/05	53,87	49,87	05/05/05	4	102164	FRON SOLUCOES PARA ÁGUA E ESGOTOS LTDA	53,87	120	51899
10/05/07	218	999	432 DISTRIBUIÇÃO - ADIUA	75 HIDROMETRIA	5957743	HIDROMETRO UNIJATO 3/4X0,75 RE.AP.VIDRO	107963 HIDROMETROS	04/05/05	53,87	49,87	05/05/05	4	102164	FRON SOLUCOES PARA ÁGUA E ESGOTOS LTDA	53,87	120	51899
10/05/07	218	999	432 DISTRIBUIÇÃO - ADIUA	75 HIDROMETRIA	5957744	HIDROMETRO UNIJATO 3/4X0,75 RE.AP.VIDRO	107963 HIDROMETROS	04/05/05	53,87	49,87	05/05/05	4	102164	FRON SOLUCOES PARA ÁGUA E ESGOTOS LTDA	53,87	120	51899
10/05/07	218	999	432 DISTRIBUIÇÃO - ADIUA	75 HIDROMETRIA	5957745	HIDROMETRO UNIJATO 3/4X0,75 RE.AP.VIDRO	107963 HIDROMETROS	04/05/05	53,87	49,87	05/05/05	4	102164	FRON SOLUCOES PARA ÁGUA E ESGOTOS LTDA	53,87	120	51899
10/05/07	218	999	432 DISTRIBUIÇÃO - ADIUA	75 HIDROMETRIA	5957746	HIDROMETRO UNIJATO 3/4X0,75 RE.AP.VIDRO	107963 HIDROMETROS	04/05/05	53,87	49,87	05/05/05	4	102164	FRON SOLUCOES PARA ÁGUA E ESGOTOS LTDA	53,87	120	51899
10/05/07	218	999	432 DISTRIBUIÇÃO - ADIUA	75 HIDROMETRIA	5957747	HIDROMETRO UNIJATO 3/4X0,75 RE.AP.VIDRO	107963 HIDROMETROS	04/05/05	53,87	49,87	05/05/05	4	102164	FRON SOLUCOES PARA ÁGUA E ESGOTOS LTDA	53,87	120	51899
10/05/07	218	999	432 DISTRIBUIÇÃO - ADIUA	75 HIDROMETRIA	5957748	HIDROMETRO UNIJATO 3/4X0,75 RE.AP.VIDRO	107963 HIDROMETROS	04/05/05	53,87	49,87	05/05/05	4	102164	FRON SOLUCOES PARA ÁGUA E ESGOTOS LTDA	53,87	120	51899
10/05/07	218	999	432 DISTRIBUIÇÃO - ADIUA	75 HIDROMETRIA	5957749	HIDROMETRO UNIJATO 3/4X0,75 RE.AP.VIDRO	107963 HIDROMETROS	04/05/05	53,87	49,87	05/05/05	4	102164	FRON SOLUCOES PARA ÁGUA E ESGOTOS LTDA	53,87	120	51899
10/05/07	218	999	432 DISTRIBUIÇÃO - ADIUA	75 HIDROMETRIA	5957750	HIDROMETRO UNIJATO 3/4X0,75 RE.AP.VIDRO	107963 HIDROMETROS	04/05/05	53,87	49,87	05/05/05	4	102164	FRON SOLUCOES PARA ÁGUA E ESGOTOS LTDA	53,87	120	51899
10/05/07	218	999	432 DISTRIBUIÇÃO - ADIUA	75 HIDROMETRIA	5957751	HIDROMETRO UNIJATO 3/4X0,75 RE.AP.VIDRO	107963 HIDROMETROS	04/05/05	53,87	49,87	05/05/05	4	102164	FRON SOLUCOES PARA ÁGUA E ESGOTOS LTDA	53,87	120	51899
10/05/07	218	999	432 DISTRIBUIÇÃO - ADIUA	75 HIDROMETRIA	5957752	HIDROMETRO UNIJATO 3/4X0,75 RE.AP.VIDRO	107963 HIDROMETROS	04/05/05	53,87	49,87	05/05/05	4	102164	FRON SOLUCOES PARA ÁGUA E ESGOTOS LTDA	53,87	120	51899
10/05/07	218	999	432 DISTRIBUIÇÃO - ADIUA	75 HIDROMETRIA	5957753	HIDROMETRO UNIJATO 3/4X0,75 RE.AP.VIDRO	107963 HIDROMETROS	04/05/05	53,87	49,87	05/05/05	4	102164	FRON SOLUCOES PARA ÁGUA E ESGOTOS LTDA	53,87	120	51899
10/05/07	218	999	432 DISTRIBUIÇÃO - ADIUA	75 HIDROMETRIA	5957754	HIDROMETRO UNIJATO 3/4X0,75 RE.AP.VIDRO	107963 HIDROMETROS	04/05/05	53,87	49,87	05/05/05	4	102164	FRON SOLUCOES PARA ÁGUA E ESGOTOS LTDA	53,87	120	51899
10/05/07	218	999	432 DISTRIBUIÇÃO - ADIUA	75 HIDROMETRIA	5957755	HIDROMETRO UNIJATO 3/4X0,75 RE.AP.VIDRO	107963 HIDROMETROS	04/05/05	53,87	49,87	05/05/05	4	102164	FRON SOLUCOES PARA ÁGUA E ESGOTOS LTDA	53,87	120	51899
10/05/07	218	999	432 DISTRIBUIÇÃO - ADIUA	75 HIDROMETRIA	5957756	HIDROMETRO UNIJATO 3/4X0,75 RE.AP.VIDRO	107963 HIDROMETROS	04/05/05	53,87	49,87	05/05/05	4	102164	FRON SOLUCOES PARA ÁGUA E ESGOTOS LTDA	53,87	120	51899
10/05/07	218	999	432 DISTRIBUIÇÃO - ADIUA	75 HIDROMETRIA	5957757	HIDROMETRO UNIJATO 3/4X0,75 RE.AP.VIDRO	107963 HIDROMETROS	04/05/05	53,87	49,87	05/05/05	4	102164	FRON SOLUCOES PARA ÁGUA E ESGOTOS LTDA	53,87	120	51899
10/05/07	218	999	432 DISTRIBUIÇÃO - ADIUA	75 HIDROMETRIA	5957758	HIDROMETRO UNIJATO 3/4X0,75 RE.AP.VIDRO	107963 HIDROMETROS	04/05/05	53,87	49,87	05/05/05	4	102164	FRON SOLUCOES PARA ÁGUA E ESGOTOS LTDA	53,87	120	51899
10/05/07	218	999	432 DISTRIBUIÇÃO - ADIUA	75 HIDROMETRIA	5957759	HIDROMETRO UNIJATO 3/4X0,75 RE.AP.VIDRO	107963 HIDROMETROS	04/05/05	53,87	49,87	05/05/05	4	102164	FRON SOLUCOES PARA ÁGUA E ESGOTOS LTDA	53,87	120	51899
10/05/07	218	999	432 DISTRIBUIÇÃO - ADIUA	75 HIDROMETRIA	5957760	HIDROMETRO UNIJATO 3/4X0,75 RE.AP.VIDRO	107963 HIDROMETROS	04/05/05	53,87	49,87	05/05/05	4	102164	FRON SOLUCOES PARA ÁGUA E ESGOTOS LTDA	53,87	120	51899
10/05/07	218	999	432 DISTRIBUIÇÃO - ADIUA	75 HIDROMETRIA	5957761	HIDROMETRO UNIJATO 3/4X0,75 RE.AP.VIDRO	107963 HIDROMETROS	04/05/05	53,87	49,87	05/05/05	4	102164	FRON SOLUCOES PARA ÁGUA E ESGOTOS LTDA	53,87	120	51899
10/05/07	218	999	432 DISTRIBUIÇÃO - ADIUA	75 HIDROMETRIA	5957762	HIDROMETRO UNIJATO 3/4X0,75 RE.AP.VIDRO	107963 HIDROMETROS	04/05/05	53,87	49,87	05/05/05	4	102164	FRON SOLUCOES PARA ÁGUA E ESGOTOS LTDA	53,87	120	51899
10/05/07	218	999	432 DISTRIBUIÇÃO - ADIUA	75 HIDROMETRIA	5957763	HIDROMETRO UNIJATO 3/4X0,75 RE.AP.VIDRO	107963 HIDROMETROS	04/05/05	53,87	49,87	05/05/05	4	102164	FRON SOLUCOES PARA ÁGUA E ESGOTOS LTDA	53,87	120	51899
10/05/07	218	999	432 DISTRIBUIÇÃO - ADIUA	75 HIDROMETRIA	5957764	HIDROMETRO UNIJATO 3/4X0,75 RE.AP.VIDRO	107963 HIDROMETROS	04/05/05	53,87	49,87	05/05/05	4	102164	FRON SOLUCOES PARA ÁGUA E ESGOTOS LTDA	53,87	120	51899
10/05/07	218	999	432 DISTRIBUIÇÃO - ADIUA	75 HIDROMETRIA	5957765	HIDROMETRO UNIJATO 3/4X0,75 RE.AP.VIDRO	107963 HIDROMETROS	04/05/05	53,87	49,87	05/05/05	4	102164	FRON SOLUCOES PARA ÁGUA E ESGOTOS LTDA	53,87	120	51899
10/05/07	218	999	432 DISTRIBUIÇÃO - ADIUA	75 HIDROMETRIA	5957766	HIDROMETRO UNIJATO 3/4X0,75 RE.AP.VIDRO	107963 HIDROMETROS	04/05/05	53,87	49,87	05/05/05	4	102164	FRON SOLUCOES PARA ÁGUA E ESGOTOS LTDA	53,87	120	51899
10/05/07	218	999	432 DISTRIBUIÇÃO - ADIUA	75 HIDROMETRIA	5957767	HIDROMETRO UNIJATO 3/4X0,75 RE.AP.VIDRO	107963 HIDROMETROS	04/05/05	53,87	49,87	05/05/05	4	102164	FRON SOLUCOES PARA ÁGUA E ESGOTOS LTDA	53,87	120	51899
10/05/07	218	999	432 DISTRIBUIÇÃO - ADIUA	75 HIDROMETRIA	5957768	HIDROMETRO UNIJATO 3/4X0,75 RE.AP.VIDRO	107963 HIDROMETROS	04/05/05	53,87	49,87	05/05/05	4	102164	FRON SOLUCOES PARA ÁGUA E ESGOTOS LTDA	53,87	120	51899
10/05/07	218	999	432 DISTRIBUIÇÃO - ADIUA	75 HIDROMETRIA	5957769	HIDROMETRO UNIJATO 3/4X0,75 RE.AP.VIDRO	107963 HIDROMETROS	04/05/05	53,87	49,87	05/05/05	4	102164	FRON SOLUCOES PARA ÁGUA E ESGOTOS LTDA	53,87	120	51899
10/05/07	218	999	432 DISTRIBUIÇÃO - ADIUA	75 HIDROMETRIA	5957770	HIDROMETRO UNIJATO 3/4X0,75 RE.AP.VIDRO	107963 HIDROMETROS	04/05/05	53,87	49,87	05/05/05	4	102164	FRON SOLUCOES PARA ÁGUA E ESGOTOS LTDA	53,87	120	51899
10/05/07	218	999	432 DISTRIBUIÇÃO - ADIUA	75 HIDROMETRIA	5957771	HIDROMETRO UNIJATO 3/4X0,75 RE.AP.VIDRO	107963 HIDROMETROS	04/05/05	53,87	49,87	05/05/05	4	102164	FRON SOLUCOES PARA ÁGUA E ESGOTOS LTDA	53,87	120	51899
10/05/07	218	999	432 DISTRIBUIÇÃO - ADIUA	75 HIDROMETRIA	5957772	HIDROMETRO UNIJATO 3/4X0,75 RE.AP.VIDRO	107963 HIDROMETROS	04/05/05	53,87	49,87	05/05/05	4	102164	FRON SOLUCOES PARA ÁGUA E ESGOTOS LTDA	53,87	120	51899
10/05/07	218	999	432 DISTRIBUIÇÃO - ADIUA	75 HIDROMETRIA	5957773	HIDROMETRO UNIJATO 3/4X0,75 RE.AP.VIDRO	107963 HIDROMETROS	04/05/05	53,87	49,87	05/05/05	4	102164	FRON SOLUCOES PARA ÁGUA E ESGOTOS LTDA	53,87	120	51899
10/05/07	218	999	432 DISTRIBUIÇÃO - ADIUA	75 HIDROMETRIA	5957774	HIDROMETRO UNIJATO 3/4X0,75 RE.AP.VIDRO	107963 HIDROMETROS	04/05/05	53,87	49,87	05/05/05	4	102164	FRON SOLUCOES PARA ÁGUA E ESGOTOS LTDA	53,87	120	51899
10/05/07	218	999	432 DISTRIBUIÇÃO - ADIUA	75 HIDROMETRIA	5957775	HIDROMETRO UNIJATO 3/4X0,75 RE.AP.VIDRO	107963 HIDROMETROS	04/05/05	53,87	49,87	05/05/05	4	102164	FRON SOLUCOES PARA ÁGUA E ESGOTOS LTDA	53,87	120	51899
10/05/07	218	999	432 DISTRIBUIÇÃO - ADIUA	75 HIDROMETRIA	5957776	HIDROMETRO UNIJATO 3/4X0,75 RE.AP.VIDRO	107963 HIDROMETROS	04/05/05	53,87	49,87	05/05/05	4	102164	FRON SOLUCOES PARA ÁGUA E ESGOTOS LTDA	53,87	120	51899
10/05/07	218	999	432 DISTRIBUIÇÃO - ADIUA	75 HIDROMETRIA	5957777	HIDROMETRO UNIJATO 3/4X0,75 RE.AP.VIDRO	107963 HIDROMETROS	04/05/05	53,87	49,87	05/05/05	4	102164	FRON SOLUCOES PARA ÁGUA E ESGOTOS LTDA	53,87	120	51899
10/05/07	218	999	432 DISTRIBUIÇÃO - ADIUA	75 HIDROMETRIA	5957778	HIDROMETRO UNIJATO 3/4X0,75 RE.AP.VIDRO	107963 HIDROMETROS	04/05/05	53,87	49,87	05/05/05	4	102164	FRON SOLUCOES PARA ÁGUA E ESGOTOS LTDA	53,87	120	51899
10/05/07	218	999	432 DISTRIBUIÇÃO - ADIUA	75 HIDROMETRIA	5957779	HIDROMETRO UNIJATO 3/4X0,75 RE.AP.VIDRO	107963 HIDROMETROS	04/05/05	53,87	49,87	05/05/05	4	102164	FRON SOLUCOES PARA ÁGUA E ESGOTOS LTDA	53,87	120	51899
10/05/07	218	999	432 DISTRIBUIÇÃO - ADIUA	75 HIDROMETRIA	5957780	HIDROMETRO UNIJATO 3/4X0,75 RE.AP.VIDRO	107963 HIDROMETROS	04/05/05	53,87	49,87	05/05/05	4	102164	FRON SOLUCOES PARA ÁGUA E ESGOTOS LTDA	53,87	120	51899
10/05/07	218	999	432 DISTRIBUIÇÃO - ADIUA	75 HIDROMETRIA	5957781	HIDROMETRO UNIJATO 3/4X0,75 RE.AP.VIDRO	107963 HIDROMETROS	04/05/05	53,87	49,87	05/05/05	4	102164	FRON SOLUCOES PARA ÁGUA E ESGOTOS LTDA	53,87	120	51899
10/05/07	218	999	432 DISTRIBUIÇÃO - ADIUA	75 HIDROMETRIA	5957782	HIDROMETRO UNIJATO 3/4X0,75 RE.AP.VIDRO	107963 HIDROMETROS	04/05/05	53,87	49,87	05/05/05	4	102164	FRON SOLUCOES PARA ÁGUA E ESGOTOS LTDA	53,87	120	51899
10/05/07	218	999	432 DISTRIBUIÇÃO - ADIUA	75 HIDROMETRIA	5957783	HIDROMETRO UNIJATO 3/4X0,75 RE.AP.VIDRO	107963 HIDROMETROS	04/05/05	53,87	49,87	05/05/05	4	102164	FRON SOLUCOES PARA ÁGUA E ESGOTOS LTDA	53,87	120	51899
10/05/07	218	999	432 DISTRIBUIÇÃO - ADIUA	75 HIDROMETRIA	5957784	HIDROMETRO UNIJATO 3/4X0,75 RE.AP.VIDRO	107963 HIDROMETROS	04/05/05	53,87	49,87	05/05/05	4	102164	FRON SOLUCOES PARA ÁGUA E ESGOTOS LTDA	53,87	120	51899
10/05/07	218	999	432 DISTRIBUIÇÃO - ADIUA	75 HIDROMETRIA	5957785	HIDROMETRO UNIJATO 3/4X0,75 RE.AP.VIDRO	107963 HIDROMETROS	04/05/05	53,87	49,87	05/05/05	4	102164	FRON SOLUCOES PARA ÁGUA E ESGOTOS LTDA	53,87	120	51899
10/05/07	218	999	432 DISTRIBUIÇÃO - ADIUA	75 HIDROMETRIA	5957786	HIDROMETRO UNIJATO 3/4X0,75 RE.AP.VIDRO	107963 HIDROMETROS	04/05/05	53,87	49,87	05/05/05	4	102164	FRON SOLUCOES PARA ÁGUA E ESGOTOS LTDA	53,87	120	51899
10/05/07	218	999	432 DISTRIBUIÇÃO - ADIUA	75 HIDROMETRIA	5957787	HIDROMETRO UNIJATO 3/4X0,75 RE.AP.VIDRO	107963 HIDROMETROS	04/05/05	53,87	49,87	05/05/05	4	102164	FRON SOLUCOES PARA ÁGUA E ESGOTOS LTDA	53,87	120	51899
10/05/07	218	999	432 DISTRIBUIÇÃO - ADIUA	74 LIGAÇÕES	5957801	100X75 JB AÇO PLANRAYO	107963 HIDROMETROS	05/05/05	2541,2	211,26	06/05/05	44,94	495001	ACLUS DE ITU-SPOTOS EMPREGORAL S.A.	2541,2	120	61980/01
10/05/07	218	999	432 DISTRIBUIÇÃO - ADIUA	73 REDES	5957824	TUBO PVC DEFORMAVEL PBA 100M 3 S/A S 20	107963 HIDROMETROS	11/06/03	734,19	697,69	12/01/03	225,83			734,19	120	
10/05/07	218	999	432 DISTRIBUIÇÃO - ADIUA	73 REDES	5957825	TUBO PVC DEFORMAVEL PBA 100M 3 S/A S 20	107963 HIDROMETROS	06/04/03	399,69	233,69	07/04/03	128			399,69	120	
10/05/07	218	999	7 MANUTENÇÃO OPERACIONAL	27 SISTEMAS	5148767	HIDROMETRO UNIMAQ PRIMA 1,5M 3 S/A S 30	107963 HIDROMETROS	06/06/02	373,32	206,38	07/06/02	147,94			373,32	120	
10/05/07	218	999	7 MANUTENÇÃO OPERACIONAL	27 SISTEMAS	5148984	HIDROMETRO UNIMAQ PRIMA 1,5M 3 S/A S 30	107963 HIDROMETROS	05/02/02	383,55	207,55	06/02/02	176			383,55	120	
10/05/07	218	999	7 MANUTENÇÃO OPERACIONAL	27 SISTEMAS	5149160	HIDROMETRO UNIMAQ PRIMA 1,5M 3 S/A S 30	107963 HIDROMETROS	03/04/02	43,27	23,75	04/04/02	26,52			43,27	120	
10/05/07	218	999	7 MANUTENÇÃO OPERACIONAL	27 SISTEMAS	5178017	HIDROMETRO UNIMAQ PRIMA 1,5M 3 S/A S 30	107963 HIDROMETROS	11/06/03	575,35	398,12	12/01/03	177,23			575,35	120	
10/05/07	218	999	7 MANUTENÇÃO OPERACIONAL	27 SISTEMAS	5178257	HIDROMETRO UNIMAQ PRIMA 1,5M 3 S/A S 30	107963 HIDROMETROS	30/06/03	734,19	491,57	31/06/03	227,62			734,19	120	
10/05/07	218	999	7 MANUTENÇÃO OPERACIONAL	27 SISTEMAS	1940809	HIDROMETRO UNIMAQ PRIMA 1,5M 3 S/A S 30	107963 HIDROMETROS	10/07/03	399,69	249,69	11/01/03	154			399,69	120	
10/05/07	218	999	7 MANUTENÇÃO OPERACIONAL	27 SISTEMAS	1958951	HIDROMETRO UNIMAQ PRIMA 1,5M 3 S/A S 30	107963 HIDROMETROS	10/07/03	734,19	491,57	11/01/03	227,62			734,19	120	
10/05/07	218	999	7 MANUTENÇÃO OPERACIONAL	27 SISTEMAS	1152620	HIDROMETRO UNIMAQ PRIMA 1,5M 3 S/A S 30	107963 HIDROMETROS	06/11/01	399,69	299,69	07/01/02	120			399,69	120	
10/05/07	218	999	7 MANUTENÇÃO OPERACIONAL	27 SISTEMAS	1737873	HIDROMETRO UNIMAQ PRIMA 1,5M 3 S/A S 30	107963 HIDROMETROS	04/06/03	399,69	227,69	05/06/03	132			399,69	120	
10/05/07	218	999	7 MANUTENÇÃO OP

10/15/17	218	1	6 SUPRIMENTOS	1 ALMOXARIFADO CENTRAL	1371614	BOMBA DOSAGEM 2.2 L/H	209	MAQUINAS E EQUIPAMENTOS	10/13/11	520	251,54	01/12/11	208,48	400879	INMC BRASIL SISTEMAS DE TRATC DE AGUA LT	520	120	2608
10/15/17	218	4 COMERCIAL	114 ATENDIMENTO PERSONALIZADO E CALL CENTER	1383864	AR CONDICIONADO 18000BTUS	209	MAQUINAS E EQUIPAMENTOS	01/12/08	1750	3299,00	01/12/08	486,97				1750	120	
10/15/17	218	4 COMERCIAL	114 ADMINISTRACAO COMERCIAL	1383868	BOMBA DOSAGEM	209	MAQUINAS E EQUIPAMENTOS	06/10/08	475	542,03	07/10/08	132,97				475	120	
10/15/17	218	4 COMERCIAL	114 ADMINISTRACAO COMERCIAL	1383869	ESMERILHADEIRA ANGULAR 7" DWCB - 180-1500W 220V	209	MAQUINAS E EQUIPAMENTOS	11/01/07	590	443,72	12/01/07	146,28				590	60	
10/15/17	218	4 COMERCIAL	114 ADMINISTRACAO COMERCIAL	1383870	BOMBA SUBMERSO 220V 2CV	209	MAQUINAS E EQUIPAMENTOS	06/06/08	2310	3941,41	07/06/08	638,59				2310	120	
10/15/17	218	5 ENGENHARIA	1 ENGENHARIA	1386613	INDICADOR DE DIREC.DO VENTO BRETA	203	MAQUINAS E EQUIPAMENTOS	12/22/10	1182,52	909,88	01/22/11	246,64				1182,52	120	
10/15/17	218	432 DISTRIBUICAO - AGUA	76 HIDROMETRIA	1415400	CONCENTRADOR DPM DMC TOP 40 BL 110/VAC	3308	EQ.PROC.DADOS	03/22/12	3990	179,89	04/22/12	3810,31	711108	CCIR FERNANDO DAESDAMOR VIGINA - EPP		3990	60	1796
10/15/17	218	498 454 TRATAMENTO - ESGOTO	2 ETE CANGA	1723562	INVERSOR DE FREQUENCIA 200 CV 380 V	3308	EQ.PROC.DADOS	10/08/12	10730	3120	11/07/12	10400	677700	M.A.O.PAR COM ELETROTECNICO LTDA		10730	60	3877
10/15/17	218	121 DIRETORIA EXECUTIVA	17 PRESIDENCIA	1723959	MICRO CAMERA D/N CCD 1/3	3308	EQ.PROC.DADOS	01/08/13	3986,67	830,71	02/08/13	3031,16	756123	CLEANPARTS SISTEMAS DE ISOLAMAOLA LTDA EPP		3986,67	60	1330
10/15/17	218	121 DIRETORIA EXECUTIVA	17 PRESIDENCIA	1723964	CISCO CATALYST 2960 24 PORT 10/100/TWO 2MFO.	3308	EQ.PROC.DADOS	11/08/12	5970,14	1090,74	12/08/12	4879,40	400814	SOTR SUL DATA CENTER SOLUTIONS LTDA EPP		5970,14	60	1114
10/15/17	218	121 DIRETORIA EXECUTIVA	5 DIRETORIA ADMINISTRATIVA E FINANCEIRA	1368027	SERVIDOR DELL POWER EDGE 2950, PROC R5310 1.60HZ/2GHMB, 1MBFSB	3308	EQ.PROC.DADOS	12/04/07	16031,26	0	01/05/08	16031,26				16031,26	60	
10/15/17	218	121 DIRETORIA EXECUTIVA	5 DIRETORIA ADMINISTRATIVA E FINANCEIRA	1368026	UNIDADE DE PROTEC.DE ENERGIA UPS 3000VA, APC, RACK 3U, 230V + CABO DE FORCA	3308	EQ.PROC.DADOS	12/04/07	2962,17	0	01/05/08	2962,17				2962,17	60	
10/15/17	218	21 TECNOLOGIA DA INFORMACAO	3 INFRA-ESTRUTURA E TELECOMUNICACOES	1378958	DISCO 146 HOT SWAP	3308	EQ.PROC.DADOS	11/27/13	663,49	263,58	12/27/13	421,42	756724	DELL COMPUTADORES DO BRASIL LTDA		663,49	60	279621
10/15/17	218	21 TECNOLOGIA DA INFORMACAO	2 SUPORTE TECNICO	1368079	IMPRESSORA LASERJET MONO P4015	3308	EQ.PROC.DADOS	05/06/08	2961,65	0	06/06/08	2961,65				2961,65	60	
10/15/17	218	21 TECNOLOGIA DA INFORMACAO	2 SUPORTE TECNICO	1368095	COLETOR PROCEDIMENTO DADOS	3308	EQ.PROC.DADOS	01/06/08	4600,55	0	02/06/08	4600,55				4600,55	60	
10/15/17	218	21 TECNOLOGIA DA INFORMACAO	2 SUPORTE TECNICO	1368045	SWITCH 4346 SX PORTAS USB	3308	EQ.PROC.DADOS	06/10/10	822,19	0	07/10/10	822,19				822,19	60	
10/15/17	218	19 GARANTIA DE QUALIDADE	29 CONTROLE DE QUALIDADE AGUA E ESGOTO	1368010	MICROCOMPUTADOR + TECL + MOUSE E MONITOR	3308	EQ.PROC.DADOS	05/28/08	2460	0	06/28/08	2460				2460	60	
10/15/17	218	4 COMERCIAL	115 ATENDIMENTO PERSONALIZADO E CALL CENTER	1368042	LICENCA DE SOFTWARE REALQUL.COMPUTERS 5 USERS	3308	EQ.PROC.DADOS	01/31/08	795,90	0	03/01/08	795,90				795,90	60	
10/15/17	218	4 COMERCIAL	115 ATENDIMENTO PERSONALIZADO E CALL CENTER	1368047	COMPUTADOR	3308	EQ.PROC.DADOS	06/01/11	3361,42	0	07/01/11	3361,42				3361,42	60	
10/15/17	218	4 COMERCIAL	115 ATENDIMENTO PERSONALIZADO E CALL CENTER	1368045	MICROCOMPUTADOR 8000 512MB	3308	EQ.PROC.DADOS	11/11/07	2200	0	12/11/07	2200				2200	60	
10/15/17	218	4 COMERCIAL	115 ATENDIMENTO PERSONALIZADO E CALL CENTER	1368054	MICROCOMPUTADOR 8000 512MB	3308	EQ.PROC.DADOS	12/11/07	2200	0	01/12/08	2200				2200	60	
10/15/17	218	4 COMERCIAL	44 LITURA/PRINTEIRA	1383876	1252 IMPRESSORA ZEBRA PAR 420 CONC BLUETOOTH	3308	EQ.PROC.DADOS	02/06/14	2421,21	2132,21	03/06/14	289	798862	NORMA BRASIL TECNOLOGIA LTDA		2421,21	60	1094
10/15/17	218	5 ENGENHARIA	1 ENGENHARIA	1368007	MICROCOMPUTADOR + TECL + MOUSE E MONITOR	3308	EQ.PROC.DADOS	05/28/08	2909,91	0	06/27/08	2909,91				2909,91	60	
10/15/17	218	5 ENGENHARIA	1 ENGENHARIA	1368051	MICROCOMPUTADOR PORTATIL DELL LATITUDE D630 P4DC	3308	EQ.PROC.DADOS	05/06/08	3576,91	0	06/29/08	3576,91				3576,91	60	
10/15/17	218	5 ENGENHARIA	1 ENGENHARIA	1368015	MICROCOMPUTADOR + TECL + MOUSE E MONITOR	3308	EQ.PROC.DADOS	05/28/08	2460	0	06/28/08	2460				2460	60	
10/15/17	218	5 ENGENHARIA	1 ENGENHARIA	1368014	MICROCOMPUTADOR + TECL + MOUSE E MONITOR	3308	EQ.PROC.DADOS	05/28/08	2460	0	06/28/08	2460				2460	60	
10/15/17	218	498 432 DISTRIBUICAO - AGUA	76 OBRAS DE AMPLIACOES E MELHORIAS - AGUAS	1368660	PH METRO DE LABORATORIO	3307	APARELHOS DE LABORATORIOS	06/16/10	2174,37	1679,85	07/16/10	495,52				2174,37	120	
10/15/17	218	498 454 COLETA - LIXO	34 OBRAS DE AMPLIACOES E MELHORIAS - ESGOTOS	1368659	BALANCA ANALITICA TIPO AD 2000	3307	APARELHOS DE LABORATORIOS	06/16/10	2812,26	2172,2	07/16/10	641,26				2812,26	120	
10/15/17	218	498 19 GARANTIA DE QUALIDADE	35 LABORATORIO ETE PIRAJIBU	1368610	COLORIMETRO DR/890	3307	APARELHOS DE LABORATORIOS	05/16/14	5266,22	4685,26	06/16/14	580,96	749	HACH CENTRFQA S/A		5266,22	120	543553
10/15/17	218	498 19 GARANTIA DE QUALIDADE	35 LABORATORIO ETE PIRAJIBU	1374294	PHMETRO MULTIPARAMETRO DE BANCADA	3307	APARELHOS DE LABORATORIOS	06/08/14	2141,7	1911,1	07/08/14	230,6	1725	QUIMIS APARELHOS CIENTIFICOS LTDA		2141,7	120	89416
10/15/17	218	19 GARANTIA DE QUALIDADE	29 CONTROLE DE QUALIDADE AGUA E ESGOTO	1368053	POCKET PARA LEITURA DE CDR MICROPROCESSADO	3307	APARELHOS DE LABORATORIOS	03/31/08	1680	1202,23	04/30/08	477,77				1680	120	
10/15/17	218	19 GARANTIA DE QUALIDADE	29 CONTROLE DE QUALIDADE AGUA E ESGOTO	1368053	POCKET PARA LEITURA DE CDR MICROPROCESSADO	3307	APARELHOS DE LABORATORIOS	03/31/08	1680	1202,23	04/30/08	477,77				1680	120	
10/15/17	218	19 GARANTIA DE QUALIDADE	29 CONTROLE DE QUALIDADE AGUA E ESGOTO	1368044	POCKET COLOR CLORO LAR E TOTAL MEDACHEM	3307	APARELHOS DE LABORATORIOS	03/31/08	1280	916,08	04/30/08	363,92				1280	120	
10/15/17	218	19 GARANTIA DE QUALIDADE	29 CONTROLE DE QUALIDADE AGUA E ESGOTO	1368055	CONTADOR DE COLONIAS SUTTON CP600	3307	APARELHOS DE LABORATORIOS	06/06/09	1310	977,19	07/06/09	332,81				1310	120	
10/15/17	218	498 432 DISTRIBUICAO - AGUA	76 HIDROMETRIA	1372837	HIDROMETRO MULTIJATO C 1 QN1/5/8HD 0 CLB B	3428	BENS PEQUENO VALOR	02/26/13	499,66	499,66	03/26/13	0	102354	ETION SOLUCOES PARA ENERGIA E AGUA LTDA		499,66	0	34684
10/15/17	218	498 432 DISTRIBUICAO - AGUA	76 HIDROMETRIA	1372828	HIDROMETRO MULTIJATO C 1 QN1/5/8HD 0 CLB B	3428	BENS PEQUENO VALOR	02/26/13	499,66	499,66	03/26/13	0	102354	ETION SOLUCOES PARA ENERGIA E AGUA LTDA		499,66	0	34684
10/15/17	218	498 432 DISTRIBUICAO - AGUA	76 HIDROMETRIA	1372833	HIDROMETRO MULTIJATO C 1 QN1/5/8HD 0 CLB B	3428	BENS PEQUENO VALOR	02/26/13	483,64	483,64	03/26/13	0	102354	ETION SOLUCOES PARA ENERGIA E AGUA LTDA		483,64	0	34684
10/15/17	218	498 454 PRODUCAO - AGUA	5 ETA B - HOSPITAL PIRAPITINGUI	1372700	RAUX PARA TUBO PVC	3428	BENS PEQUENO VALOR	05/23/13	116	116	06/23/13	0	477984	MAGLOPAC LUZIA S/A		116	0	2108776
10/15/17	218	498 454 PRODUCAO - AGUA	5 ETA B - HOSPITAL PIRAPITINGUI	1373895	GUARDA ROUPAS APORTE 2 GAVETAS	3428	BENS PEQUENO VALOR	05/23/13	396	396	06/23/13	0	477984	MAGLOPAC LUZIA S/A		396	0	2108776
10/15/17	218	498 454 PRODUCAO - AGUA	5 ETA B - HOSPITAL PIRAPITINGUI	1373896	GUARDA ROUPAS APORTE 2 GAVETAS	3428	BENS PEQUENO VALOR	05/23/13	396	396	06/23/13	0	477984	MAGLOPAC LUZIA S/A		396	0	2108776
10/15/17	218	499 7 MANUTENCAO OPERACOES	27 SISTEMAS	1372776	HIDROMETRO UNIMAC 1/3/3/4 C1 B	3428	BENS PEQUENO VALOR	06/06/11	42,28	42,28	13/01/11	0				42,28	0	
10/15/17	218	499 7 MANUTENCAO OPERACOES	27 SISTEMAS	1323512	HIDROMETRO UNIMAC 1/3/3/4 C1 B	3428	BENS PEQUENO VALOR	06/10/11	42,28	42,28	13/01/11	0				42,28	0	
10/15/17	218	1 DIRETORIA EXECUTIVA	17 PRESIDENCIA	1723928	DVD PHILIPS 3000A/78	3428	BENS PEQUENO VALOR	06/26/13	388	388	09/26/13	0	885880	JALETE DE FATIMA GIRARDI MARTINS ME		388	0	61
10/15/17	218	121 DIRETORIA EXECUTIVA	17 PRESIDENCIA	1723948	CADEIRA FIXA	3428	BENS PEQUENO VALOR	01/21/13	200	200	02/26/13	0	797988	RENATO TIBA CILLTDA		200	0	9348
10/15/17	218	121 DIRETORIA EXECUTIVA	17 PRESIDENCIA	1723946	CADEIRA FIXA	3428	BENS PEQUENO VALOR	01/21/13	200	200	02/26/13	0	797988	RENATO TIBA CILLTDA		200	0	9348
10/15/17	218	121 DIRETORIA EXECUTIVA	17 PRESIDENCIA	1723930	CADEIRA GIRATORIA	3428	BENS PEQUENO VALOR	01/21/13	350	350	02/26/13	0	797988	RENATO TIBA CILLTDA		350	0	9348
10/15/17	218	121 DIRETORIA EXECUTIVA	1 DIRETORIA EXECUTIVA	1723160	MICROONDAS	3428	BENS PEQUENO VALOR	01/21/13	329	329	02/26/13	0	798862	CIRILLAR COMERCIO E INDUSTRIA LTDA		329	0	71093
10/15/17	218	38 PCL - PROGRAMAS DE CONBRINA S.AMPREA	1 CONTABILIDADE	1318421	CARTUCHO MEMORIA SAMSON	3428	BENS PEQUENO VALOR	06/01/11	919	919	06/01/11	0	798349	JORGE RODRIGO DOS SANTOS EPP		919	0	24
10/15/17	218	21 TECNOLOGIA DA INFORMACAO	3 INFRA-ESTRUTURA E TELECOMUNICACOES	1370971	APARELHO DE CELULAR	3428	BENS PEQUENO VALOR	10/31/12	338	338	11/30/12	0	55142	CA BRASILERA DISTRIBUICAO		338	0	348141
10/15/17	218	21 TECNOLOGIA DA INFORMACAO	3 INFRA-ESTRUTURA E TELECOMUNICACOES	1370974	APARELHO DE CELULAR	3428	BENS PEQUENO VALOR	10/31/12	338	338	11/30/12	0	55142	CA BRASILERA DISTRIBUICAO		338	0	348141
10/15/17	218	21 TECNOLOGIA DA INFORMACAO	3 INFRA-ESTRUTURA E TELECOMUNICACOES	1370816	APARELHO DE CELULAR	3428	BENS PEQUENO VALOR	10/16/12	330	130	11/15/12	0	55142	CA BRASILERA DISTRIBUICAO		130	0	338035
10/15/17	218	21 TECNOLOGIA DA INFORMACAO	3 INFRA-ESTRUTURA E TELECOMUNICACOES	1370830	APARELHO DE CELULAR	3428	BENS PEQUENO VALOR	10/16/12	330	130	11/15/12	0	55142	CA BRASILERA DISTRIBUICAO		130	0	338035
10/15/17	218	21 TECNOLOGIA DA INFORMACAO	3 INFRA-ESTRUTURA E TELECOMUNICACOES	1372261	APARELHO DE CELULAR	3428	BENS PEQUENO VALOR	06/08/12	129	129	09/07/12	0	55142	CA BRASILERA DISTRIBUICAO		129	0	331667
10/15/17	218	21 TECNOLOGIA DA INFORMACAO	3 INFRA-ESTRUTURA E TELECOMUNICACOES	1372124	ROTEADOR WI FI LINKSYS 2.0GB	3428	BENS PEQUENO VALOR	07/17/14	375	375	08/16/14	0	798349	JORGE RODRIGO DOS SANTOS EPP		375	0	718
10/15/17	218	21 TECNOLOGIA DA INFORMACAO	2 SUPORTE TECNICO	3662867	NOBREAK RACTECH 600VA 8HV127	3428	BENS PEQUENO VALOR	06/02/16	299	299	07/02/16	0	798349	JORGE RODRIGO DOS SANTOS EPP		299	0	916
10/15/17	218	6 SUPRIMENTOS	1 ALMOXARIFADO CENTRAL	1348407	HIDROMETRO UNIMAC PRIMIUM 1,5M 3 S.N 1 JB	3428	BENS PEQUENO VALOR	06/17/11	45	45	08/16/11	0				45	0	
10/15/17	218	6 SUPRIMENTOS	1 ALMOXARIFADO CENTRAL	1323707	HIDROMETRO UNIMAC PRIMIUM 1,5M 3 S.N 1 JB	3428	BENS PEQUENO VALOR	07/27/11	42,12	42,12	08/16/11	0				42,12	0	
10/15/17	218	6 SUPRIMENTOS	1 ALMOXARIFADO CENTRAL	1323708	HIDROMETRO UNIMAC PRIMIUM 1,5M 3 S.N 1 JB	3428	BENS PEQUENO VALOR	07/27/11	42,12	42,12	08/16/11	0				42,12	0	
10/15/17	218	6 SUPRIMENTOS	1 ALMOXARIFADO CENTRAL	1323713	HIDROMETRO UNIMAC PRIMIUM 1,5M 3 S.N 1 JB	3428	BENS PEQUENO VALOR	07/28/11	42,12	42,12	08/16/11	0				42,12	0	
10/15/17	218	6 SUPRIMENTOS	1 ALMOXARIFADO CENTRAL	1336038	HIDROMETRO UNIMAC PRIMIUM 1,5M 3 S.N 1 JB	3428	BENS PEQUENO VALOR	07/28/11	42,12	42,12	08/16/11	0				42,12	0	
10/15/17	218	6 SUPRIMENTOS	1 ALMOXARIFADO CENTRAL	1336039	HIDROMETRO UNIMAC PRIMIUM 1,5M 3 S.N 1 JB	3428	BENS PEQUENO VALOR	07/28/11	42,12	42,12	08/16/11	0				42,12	0	
10/15/17	218	6 SUPRIMENTOS	1 ALMOXARIFADO CENTRAL	1336050	HIDROMETRO UNIMAC PRIMIUM 1,5M 3 S.N 1 JB	3428	BENS PEQUENO VALOR	07/28/11	42,12	42,12	08/16/11	0				42,12	0	
10/15/17	218	6 SUPRIMENTOS	1 ALMOXARIFADO CENTRAL	1336049	HIDROMETRO UNIMAC PRIMIUM 1,5M 3 S.N 1 JB	3428	BENS PEQUENO VALOR	07/28/11	42,12	42,12	08/16/11	0				42,12	0	
10/15/17	218	6 SUPRIMENTOS	1 ALMOXARIFADO CENTRAL	1336125	HIDROMETRO UNIMAC PRIMIUM 1,5M 3 S.N 1 JB	3428	BENS PEQUENO VALOR	08/01/11	42,12	42,12	08/16/11	0				42,12	0	
10/15/17	218	6 SUPRIMENTOS	1 ALMOXARIFADO CENTRAL	1339930	HIDROMETRO UNIMAC 1/3/3/4 C1 B	3428	BENS PEQUENO VALOR	08/03/11	42,28	42,28	08/16/11	0				42,28	0	
10/15/17	218	6 SUPRIMENTOS	1 ALMOXARIFADO CENTRAL	1339933	HIDROMETRO UNIMAC PRIMIUM 1,5M 3 S.N 1 JB	3428	BENS PEQUENO VALOR	08/03/11	42,12	42,12	08/16/11	0				42,12	0	
10/15/17	218	6 SUPRIMENTOS	1 ALMOXARIFADO CENTRAL	1339934	HIDROMETRO UNIMAC PRIMIUM 1,5M 3 S.N 1 JB	3428	BENS PEQUENO VALOR	08/03/11	42,12	42,12	08/16/11	0				42,12	0	
10/15/17	218	6 SUPRIMENTOS	1 ALMOXARIFADO CENTRAL	1339942	HIDROMETRO UNIMAC 1/3/3/4 C1 B	3428	BENS PEQUENO VALOR	08/03/11	42,28	42,28	08/16/11	0				42,28	0	
10/15/17	218	6 SUPRIMENTOS	1 ALMOXARIFADO CENTRAL	1339943	HIDROMETRO UNIMAC PRIMIUM 1,5M 3 S.N 1 JB	3428	BENS PEQUENO VALOR	08/03/11	42,12	42,12	08/16/11	0				42,12	0	
10/15/17	218	6 SUPRIMENTOS	1 ALMOXARIFADO CENTRAL	1339949	HIDROMETRO UNIMAC 1/3/3/4 C1 B	3428	BENS PEQUENO VALOR	08/03/11	42,28	42,28	08/16/11	0				42,28	0	
10/15/17	218	6 SUPRIMENTOS	1 ALMOXARIFADO CENTRAL	1339950	HIDROMETRO UNIMAC PRIMIUM 1,5M 3 S.N 1 JB	3428	BENS PEQUENO VALOR	08/03/11	42,12	42,12	08/16/11	0				42,12	0	
10/15/17	218	6 SUPRIMENTOS	1 ALMOXARIFADO CENTRAL	1339951	HIDROMETRO UNIMAC PRIMIUM 1,5M 3 S.N 1 JB	3428	BENS PEQUENO VALOR	08/03/11	42,12	42,12	08/16/11	0				42,12	0	
10/15/17	218	6 SUPRIMENTOS	1 ALMOXARIFADO CENTRAL	1339959	HIDROMETRO UNIMAC 1/3/3/4 C1 B	3428	BENS PEQUENO VALOR	08/03/11	42,28	42,28	08/16/11	0				42,28	0	
10/15/17	218	6 SUPRIMENTOS	1 ALMOXARIFADO CENTRAL	1339960	HIDROMETRO UNIMAC PRIMIUM 1,5M 3 S.N 1 JB	3428	BENS PEQUENO VALOR	08/03/11	42,12	42,12	08/16/11	0				42,12	0	
10/15/17	218	6 SUPRIMENTOS	1 ALMOXARIFADO CENTRAL	1339967	HIDROMETRO UNIMAC PRIMIUM 1,5M 3 S.N 1 JB	3428	BENS PEQUENO VALOR	08/03/11	42,12	42,12	08/16/11	0				42,12	0	
10/15/17	218	6 SUPRIMENTOS	1 ALMOXARIFADO CENTRAL	1339968	HIDROMETRO UNIMAC PRIMIUM 1,5M 3 S.N 1 JB	3428	BENS PEQUENO VALOR	08/03/11	42,12	42,12	08/16/11	0				42,12	0	
10/15/17	218	6 SUPRIMENTOS	1 ALMOXARIFADO CENTRAL	1339150	HIDROMETRO UNIMAC PRIMIUM 1,5M 3 S.N 1 JB	3428	BENS PEQUENO VALOR	08/03/11	42,12	42,12	08/16/11	0				42,12	0	
10/15/17	218	6 SUPRIMENTOS	1 ALMOXARIFADO CENTRAL	1339155	HIDROMETRO UNIMAC PRIMIUM 1,5M 3 S.N 1 JB	3428	BENS PEQUENO VALOR	08/03/11	42,12	42,12	08/16/11	0				42,12	0	
10/15/17	218	6 SUPRIMENTOS	1 ALMOXARIFADO CENTRAL	1348402	HIDROMETRO UNIMAC 1/3/3/4 C1 B	3428	BENS PEQUENO VALOR	08/11/11	42,28	42,28	08/16/11	0				42,28	0	
10/15/17	218	6 SUPRIMENTOS	1 ALMOXARIFADO CENTRAL	1352225	HIDROMETRO UNIMAC PRIMIUM 1,5M 3 S.N 1 JB	3428	BENS PEQUENO VALOR	08/06/11	42,12	42,12	13/01/11	0				42,12	0	
10/15/17	218	4 COMERCIAL	114 ADMINISTRACAO COMERCIAL	1383855	HIDROMETRO UNIMAC 1/3/3/4 C1 B	3428	BENS PEQUENO VALOR	06/06/11	42,28	42,28	13/01/11	0				42,28	0	
10/15/17	218	4 COMERCIAL	114 ADMINISTRACAO COMERCIAL	1383856	HIDROMETRO UNIMAC 1/3/3/4 C1 B	3428	BENS PEQUENO VALOR	06/06/11	42,28	42,28	13/01/11	0				42,28	0	
10/15/17	218	4 COMERCIAL	114 ADMINISTRACAO COMERCIAL	1383776	HIDROMETRO UNIMAC 1/3/3/4 C1 B	3428	BENS PEQUENO VALOR	06/06/11	42,28	42,28	13/01/11	0				42,28	0	
10/15/17	218	21 TECNOLOGIA DA INFORMACAO	3 INFRA-ESTRUTURA E TELECOMUNICACOES	1369021	MANGUEIRA SERVIDOR EXPRESS LEONER	1311300	SOFTWARE	07/06/12	2702,66	0	08/06/12	2702,66	611306	SOFTWARECOME COMERCIO E SERVICOS DE		2702,66	36	5603
10/15/17	218	21 TECNOLOGIA DA INFORMACAO	3 INFRA-ESTRUTURA E TELECOMUNICACOES	1369022	MANGUEIRA SERVIDOR ENTERPRISE LEONER	1311300	SOFTWARE	07/06/12	2702,66	0	08/06/12	2702,66	611306	SOFTWARECOME COMERCIO E SERVICOS DE		2702,66	36	5603
10/15/17	218	7 MANUTENCAO OPERACOES	34 ELETROMECANICA	3677700	CAIXA DE FERRAMENTAS COMPLETA 65 PC	1858877	INSTRUMENTOS, FERRAMENTAS E APETRECHOS	01/30/14	790,12	737,92	05/30/14	90,58	126211	FERRAMENTAS STEAM COM IMP PERF MAQ LTDA		790,12	240	37766
10/15/17	218	7 MANUTENCAO OPERACOES	34 ELETROMECANICA	3677704	CAIXA DE FERRAMENTAS COMPLETA 65 PC	1858877	INSTRUMENTOS, FERRAMENTAS E APETRECHOS	01/30/14	790,12	737,92	05/30/14	90,58	126211	FERRAMENTAS STEAM COM IMP PERF MAQ LTDA		790,12	240	37766
10/15/17	218	131 DISTAS DE OPERACOES	1 CCO	3618814	NOBREAK APC SUITA3000BL BR	3537627	EQUIPAMENTOS DE INFORMATICA	10/08/14	4090	2527,69	11/07/14	1772,42	727563	CIPECER DISTRIBUIDORA DE PRODUTOS DE		4090	60	232804
10/15/17	218	131 SERVICOS DE APOIO	9 ORGAO E MELHORIAS DE CONSTRUCAO CIVIL	3797830	LATICRETE PRE MISTURADO 20 KG FG2/HD	3537627	EQUIPAMENTOS DE INFORMATICA	06/15/14	600	342,69	07/14/14	278,31	901604	PROJECT - BIZ EATS EQUIPAMENTOS EPP		600	60	2178
10/15/17	218	21 TECNOLOGIA DA INFORMACAO	3 INFRA-ESTRUTURA E TELECOMUNICACOES	3702232	ACESSO PONT LAMEVE MAPSERN	3537627	EQUIPAMENTOS DE INFORMATICA	07/17/14	450	223,07	08/16/14	227,93	798349	JORGE RODRIGO DOS SANTOS EPP		450	60	718
10/15/17	218	4 COMERCIAL	44 LITURA/PRINTEIRA	3791616	1257 IMPRESSORA ZEBRA PAR 420 CONC BLUETOOTH	3537627	EQUIPAMENTOS DE INFORMATICA	06/08/14	2968	1259,9	07/08/14	2284,1	798862	NORMA BRASIL TECNOLOGIA LTDA		2968	60	1197
10/15/17	218	21 TECNOLOGIA DA INFORMACAO	2 SUPORTE TECNICO	1367294	PROPRIEDADE DO COMPUTADOR	1408988	DIREITOS DE USO	06/10/08	3480	1852,54	07/09/08	627,46				3480	60	
10/15/17	218	5 ENGENHARIA	1 ENGENHARIA	1367275	SOFTWARE ZWCAD 2008	1408988	DIREITOS DE USO	05/16/08	1333	958,56	06/16/08	374,44				1333	60	
10/15/17	218	5 ENGENHARIA	1 ENGENHARIA	1367291	SOFTWARE ZWCAD 2008	1408988	DIREITOS DE USO	05/16/08	1333	1021,77	06/16/08	311,23				1333	60	
10/15/17	218	498 432 DISTRIBUICAO - AGUA	72 ELEVATORIA RESERV. PAS. STO. ANTONIO	1368216	2.1999-02 ETE - ELEVATORIA RESERV. PAS. STO. ANTONIO	1675576	ESTAÇÕES TRATAMENTO ESGOTO - ETE	09/26/11	0	0	10/26/11	0				0	60	
10/15/17	218	498 432 DISTRIBUICAO - AGUA	69 ELEVATORIA RESERV. ELEV. ETA 1	1368230	2.1999-02 ETE - ELEVATORIA RESERV. ELEV. ETA 1	1675576	ESTAÇÕES TRATAMENTO ESGOTO - ETE	09/26/11	0	0	10/26/11	0				0	60	
10/15/17	218	498 432 DISTRIBUICAO - AGUA	63 ELEVATORIA RESERV. AP. 20 SUPORA	1368164	2.1999-02 ETE - ELEVATORIA RESERV. AP. 20 SUPORA	1675576	ESTAÇÕES TRATAMENTO ESGOTO - ETE	09/26/11	0	0	10/26/11	0				0	60	
10/15/17	218	498 432 DISTRIBUICAO - AGUA	62 ELEVATORIA RESERV. AP. ETA B	1368159	2.1999-02 ETE - ELEVATORIA RESERV. AP. ETA B	1675576	ESTAÇÕES TRATAMENTO ESGOTO - ETE	09/26/11	0	0	10/26/11	0				0	60

10/05/07	218	999	430 CAPACIDO SUBTERRANEA	89 BRASILA P-08	5000616	TERMINAL COMPRES 25KW 60ETM 37 AC CB	107967	POÇOS	03/08/05	27,5	25,4	0405/01/0	2,1	126211	FERRAMENTAS DIRAS DSW IMP PERF MAQ LTDA	27,5	63	479611
10/05/07	218	999	430 CAPACIDO SUBTERRANEA	89 BRASILA P-08	5000617	TERMINAL COMPRES 15KW 60ETM 37 AC MS CB	107967	POÇOS	03/08/05	16,25	16,75	0405/01/0	1,47	126211	FERRAMENTAS DIRAS DSW IMP PERF MAQ LTDA	16,25	63	479611
10/05/07	218	999	430 CAPACIDO SUBTERRANEA	89 RADIONA TETR'F-12	1441841	2.1999R-12 MASTRINE P/ ACOPLAMENTO EM INSTALACOES	107967	POÇOS	05/06/02	0	0	0605/02/2	0			0	63	
10/05/07	218	999	430 CAPACIDO SUBTERRANEA	87 RADIONA TETR'F-10	1441840	2.1999R-12 MASTRINE P/ ACOPLAMENTO EM INSTALACOES	107967	POÇOS	05/06/02	0	0	0605/02/2	0			0	63	
10/05/07	218	999	430 CAPACIDO SUBTERRANEA	82 RADIONA TETR'F-08	1441839	2.1999R-12 MASTRINE P/ ACOPLAMENTO EM INSTALACOES	107967	POÇOS	05/06/02	0	0	0605/02/2	0			0	63	
10/05/07	218	999	430 CAPACIDO SUBTERRANEA	78 RADIONA TETR'F-08	1441837	2.1999R-12 MASTRINE P/ ACOPLAMENTO EM INSTALACOES	107967	POÇOS	05/06/02	0	0	0605/02/2	0			0	63	
10/05/07	218	999	430 CAPACIDO SUBTERRANEA	77 RADIONA TETR'F-BATERIA 12 POCOS	3471840	APRISILLUSA 5/32"	107967	POÇOS	04/10/04	1,05	0	0405/01/0	1,05	156963	ELETRICALTA COM IMP ELETRICOS LTDA	1,05	63	4997
10/05/07	218	999	430 CAPACIDO SUBTERRANEA	77 RADIONA TETR'F-BATERIA 12 POCOS	3472162	ADERIOUT VITIVO ROSCA 3/4"X50M	107967	POÇOS	04/10/04	5,57	4,83	0505/01/4	0,46	156965	BENEFITO ERLI RODRIGUES PIRES IPP	5,57	63	8005
10/05/07	218	999	430 CAPACIDO SUBTERRANEA	77 RADIONA TETR'F-BATERIA 12 POCOS	3472162	PORCA 5/8X7 ZAP JABEDPOLIDO	107967	POÇOS	04/10/04	40,90	36,48	0505/01/4	4,46	156965	BENEFITO ERLI RODRIGUES PIRES IPP	40,90	63	8005
10/05/07	218	999	430 CAPACIDO SUBTERRANEA	77 RADIONA TETR'F-BATERIA 12 POCOS	3472165	RIGIDA POLIETERO 1/8X50 CZ0 70/80	107967	POÇOS	04/10/04	126	111,6	0505/01/4	14,4	156965	BENEFITO ERLI RODRIGUES PIRES IPP	126	63	8005
10/05/07	218	999	430 CAPACIDO SUBTERRANEA	77 RADIONA TETR'F-BATERIA 12 POCOS	3472167	PORCA 5/8X7 3/4X 2/4C/ACIDA	107967	POÇOS	04/10/04	47,79	42,35	0505/01/4	5,44	156965	BENEFITO ERLI RODRIGUES PIRES IPP	47,79	63	8005
10/05/07	218	999	430 CAPACIDO SUBTERRANEA	77 RADIONA TETR'F-BATERIA 12 POCOS	3472169	COLHER PICORENO 6/7X2 20/22 BR	107967	POÇOS	04/10/04	29,52	26,32	0505/01/4	3,2	156965	BENEFITO ERLI RODRIGUES PIRES IPP	29,52	63	8005
10/05/07	218	999	430 CAPACIDO SUBTERRANEA	77 RADIONA TETR'F-BATERIA 12 POCOS	3560603	TRANSMISSOR PRESSAO 0-100PSI 4/20A3	107967	POÇOS	05/01/04	340	700,23	0505/01/4	45,23	157540	MONAR EQUIP E ACESSORIOS INDUSTRIAIS LT	840	63	24864
10/05/07	218	999	430 CAPACIDO SUBTERRANEA	77 RADIONA TETR'F-BATERIA 12 POCOS	3432778	CONEX TEI 20MM	107967	POÇOS	02/04/04	650	528,26	0305/01/4	71,74	922142	SUPERVIDRO HERALUCO COMERCIO DE	650	63	132
10/05/07	218	999	430 CAPACIDO SUBTERRANEA	77 RADIONA TETR'F-BATERIA 12 POCOS	3432766	ADAPTADOR PVC ROSCA/SOLDAVEL DN=50MM	107967	POÇOS	02/04/04	27	23,4	0305/01/4	3,6	922142	SUPERVIDRO HERALUCO COMERCIO DE	27	63	132
10/05/07	218	999	430 CAPACIDO SUBTERRANEA	77 RADIONA TETR'F-BATERIA 12 POCOS	3492075	CURCULO DE MESA TRABALO CON BICOCINADOR	107967	POÇOS	01/05/04	4499,50	3920,52	0304/01/4	578,98	657965	VINITALLI & VINITALLI COMERCIO DE	4499,50	63	1537
10/05/07	218	999	430 CAPACIDO SUBTERRANEA	77 RADIONA TETR'F-BATERIA 12 POCOS	3492761	JUNCAO PORO REDUZ DN=25MMX50MM	107967	POÇOS	02/04/04	620	540,68	0304/01/4	79,32	922142	SUPERVIDRO HERALUCO COMERCIO DE	620	63	132
10/05/07	218	999	430 CAPACIDO SUBTERRANEA	77 RADIONA TETR'F-BATERIA 12 POCOS	3492798	REDUCAO PVC PVC/PVC/ROSCA DN=50MMX25MM	107967	POÇOS	02/04/04	29	24,6	0304/01/4	3,4	922142	SUPERVIDRO HERALUCO COMERCIO DE	29	63	132
10/05/07	218	999	430 CAPACIDO SUBTERRANEA	77 RADIONA TETR'F-BATERIA 12 POCOS	3492799	ADAPTADOR PORO BOLSA/ROSCA DN=140MM	107967	POÇOS	02/04/04	65	57,18	0304/01/4	7,82	922142	SUPERVIDRO HERALUCO COMERCIO DE	65	63	132
10/05/07	218	999	430 CAPACIDO SUBTERRANEA	77 RADIONA TETR'F-BATERIA 12 POCOS	3491801	CJ DE JUNTA PARA PVC PORO DN=200MM	107967	POÇOS	02/04/04	480	421,18	0304/01/4	58,82	922142	SUPERVIDRO HERALUCO COMERCIO DE	480	63	132
10/05/07	218	999	430 CAPACIDO SUBTERRANEA	77 RADIONA TETR'F-BATERIA 12 POCOS	3492449	BUCHA REDUZ ALU 2X50 SOLT	107967	POÇOS	02/04/04	86,04	75,64	0304/01/4	10,2	913865	MOVEI HIDROPIPE COM MAT HIDR EQUIPAMENTOS	86,04	63	215
10/05/07	218	999	430 CAPACIDO SUBTERRANEA	77 RADIONA TETR'F-BATERIA 12 POCOS	3492448	SERVICO MAMAT OVAL	107967	POÇOS	02/04/04	2565	2002,42	0304/01/4	562,58	912756	JHN EQUIPAMENTOS MECANICOS LTDA - MT	2565	63	37
10/05/07	218	999	430 CAPACIDO SUBTERRANEA	77 RADIONA TETR'F-BATERIA 12 POCOS	3491951	CONEX ACO CARB CURVA 90° RAIO LONGO 2" S	107967	POÇOS	02/04/04	394	346,74	0304/01/4	47,26	657965	VINITALLI & VINITALLI COMERCIO DE	394	63	17833
10/05/07	218	999	430 CAPACIDO SUBTERRANEA	77 RADIONA TETR'F-BATERIA 12 POCOS	3449854	PERPUNCAO POCO TUBULAR	107967	POÇOS	06/01/02	3934,88	3934,18	0703/02/2	0,0	916411	CAMPEONOAG COMERCIO, PERFURACOES E	3934,88	63	303
10/05/07	218	999	430 CAPACIDO SUBTERRANEA	77 RADIONA TETR'F-BATERIA 12 POCOS	3449849	PERPUNCAO POCO TUBULAR	107967	POÇOS	06/01/02	5165,57	5165,17	0703/02/2	0,0	916411	CAMPEONOAG COMERCIO, PERFURACOES E	5165,57	63	348
10/05/07	218	999	430 CAPACIDO SUBTERRANEA	77 RADIONA TETR'F-BATERIA 12 POCOS	2497511	ROLO DE ESPUMA 50M	107967	POÇOS	02/04/04	2,3	0	0304/01/4	2,3	650954	TINTAS AVIRAGA DE ITU LTDA IPP	2,3	63	52685
10/05/07	218	999	430 CAPACIDO SUBTERRANEA	77 RADIONA TETR'F-BATERIA 12 POCOS	2497514	ASSUMPALE 900ML NAMBN	107967	POÇOS	02/04/04	8,83	7,61	0304/01/4	1,22	650954	TINTAS AVIRAGA DE ITU LTDA IPP	8,83	63	52685
10/05/07	218	999	430 CAPACIDO SUBTERRANEA	77 RADIONA TETR'F-BATERIA 12 POCOS	2496893	REGISTRO DIFERIAL 1/2"	107967	POÇOS	02/12/04	32	28,24	0304/01/4	3,76	472965	PADOVANI PADOVANI LTDA	32	63	455002
10/05/07	218	999	430 CAPACIDO SUBTERRANEA	77 RADIONA TETR'F-BATERIA 12 POCOS	2496899	UNIAO ROSCAVEL DIAM. 32	107967	POÇOS	02/12/04	27,03	23,87	0304/01/4	3,16	472965	PADOVANI PADOVANI LTDA	27,03	63	455002
10/05/07	218	999	430 CAPACIDO SUBTERRANEA	77 RADIONA TETR'F-BATERIA 12 POCOS	2498719	PARAFUSO DE MAQUINA 8X38 10UNI	107967	POÇOS	01/12/04	35,7	29,99	0304/01/4	5,18	139963	ELETRICALTA COM MAT ELETRICOS LTDA	35,7	63	6009
10/05/07	218	999	430 CAPACIDO SUBTERRANEA	77 RADIONA TETR'F-BATERIA 12 POCOS	2498743	CONJ D TAMP S/ROS TIPO LL 3/4	107967	POÇOS	01/12/04	67,6	59,2	0304/01/4	8,4	139963	ELETRICALTA COM MAT ELETRICOS LTDA	67,6	63	6009
10/05/07	218	999	430 CAPACIDO SUBTERRANEA	77 RADIONA TETR'F-BATERIA 12 POCOS	2498683	HASTE DE ATERRAMENTO DIAM 5/8 X 2,40 MT	107967	POÇOS	01/12/04	51	44,7	0304/01/4	6,3	139963	ELETRICALTA COM MAT ELETRICOS LTDA	51	63	6009
10/05/07	218	999	430 CAPACIDO SUBTERRANEA	77 RADIONA TETR'F-BATERIA 12 POCOS	2497741	ELETRODOS FUNDIDO 5M 4" CZ	107967	POÇOS	01/05/04	4368	3793,29	0304/01/4	574,69	911200	ELETRICALTA COM DO MAT ELETRICOS LTDA	4368	63	101848
10/05/07	218	999	430 CAPACIDO SUBTERRANEA	77 RADIONA TETR'F-BATERIA 12 POCOS	2498015	PERNALOO PERPUNCAO 300 DE 0,4/4 CHAPA 16	107967	POÇOS	12/06/03	99	39,02	0302/04/4	59,98	146203	MRCA MAT ELETR CONTRUC E AUTOMACAO LTDA	99	63	22926	001
10/05/07	218	999	430 CAPACIDO SUBTERRANEA	77 RADIONA TETR'F-BATERIA 12 POCOS	2495505	BORNE CONECTOR PARA CONTRAPAZO T DE 1/4	107967	POÇOS	12/06/03	316	126,28	0302/04/4	189,72	146203	MRCA MAT ELETR CONTRUC E AUTOMACAO LTDA	316	63	22926
10/05/07	218	999	430 CAPACIDO SUBTERRANEA	77 RADIONA TETR'F-BATERIA 12 POCOS	2495509	PROLONGADOR 15X TS 25MM 3RCONDADORA	107967	POÇOS	12/06/03	55	21,88	0302/04/4	33,12	146203	MRCA MAT ELETR CONTRUC E AUTOMACAO LTDA	55	63	22926
10/05/07	218	999	430 CAPACIDO SUBTERRANEA	77 RADIONA TETR'F-BATERIA 12 POCOS	2497679	CONECTOR FCS 1/2X1'ZF M + L	107967	POÇOS	01/05/04	540	473,85	0304/01/4	66,15	889016	JULIO ALO CONCRENAG LTDA	540	63	49903
10/05/07	218	999	430 CAPACIDO SUBTERRANEA	77 RADIONA TETR'F-BATERIA 12 POCOS	2495325	BORNE CONECTOR PARA CONTRAPAZO T DE 1/4	107967	POÇOS	12/06/03	181	72,28	0302/04/4	108,72	146203	MRCA MAT ELETR CONTRUC E AUTOMACAO LTDA	181	63	22926
10/05/07	218	999	430 CAPACIDO SUBTERRANEA	77 RADIONA TETR'F-BATERIA 12 POCOS	2495314	INTERRUPTOR DUPLO 220V FLUE COMPATIO -	107967	POÇOS	12/06/03	1,16	4,79	0302/04/4	6,84	146203	MRCA MAT ELETR CONTRUC E AUTOMACAO LTDA	6,84	63	22926
10/05/07	218	999	430 CAPACIDO SUBTERRANEA	77 RADIONA TETR'F-BATERIA 12 POCOS	2495317	TOMADA ELETRICA COMPATIO	107967	POÇOS	12/06/03	4,2	2,4	0302/04/4	3,4	146203	MRCA MAT ELETR CONTRUC E AUTOMACAO LTDA	4,2	63	22926
10/05/07	218	999	430 CAPACIDO SUBTERRANEA	77 RADIONA TETR'F-BATERIA 12 POCOS	2477803	BLOCO ESTRUTURAL DE CONCRETO ORGANORCM	107967	POÇOS	11/14/03	2252	855,6	0206/03/3	1376,4	607041	TALIN IND E COM. AFFIRATICO DE CIMENTO	2252	60	1732
10/05/07	218	999	430 CAPACIDO SUBTERRANEA	77 RADIONA TETR'F-BATERIA 12 POCOS	2482416	QUADRO DE GOBE ACO IP 65 500X400X200MM	107967	POÇOS	12/06/03	2050	800,12	0205/04/4	1249,88	657965	VINITALLI & VINITALLI COMERCIO DE	2050	63	1497
10/05/07	218	999	430 CAPACIDO SUBTERRANEA	77 RADIONA TETR'F-BATERIA 12 POCOS	2480960	TRANSFORMADOR PRESSO 380/440-24 AC	107967	POÇOS	11/06/03	1200	5880	0205/03/3	6320	168025	INDUSTRIA DE TRANSFORMADORES FUJPL LTDA	12200	60	11438
10/05/07	218	999	430 CAPACIDO SUBTERRANEA	77 RADIONA TETR'F-BATERIA 12 POCOS	1738801	TUBO DE MONTORAMENTO 3/4 MARTVIDRO	107967	POÇOS	04/11/03	369,6	98,68	0505/02/3	271,00	916411	CAMPEONOAG COMERCIO, PERFURACOES E	369,6	63	242
10/05/07	218	999	430 CAPACIDO SUBTERRANEA	77 RADIONA TETR'F-BATERIA 12 POCOS	1733792	TUBO DE MONTORAMENTO 1"	107967	POÇOS	04/11/03	2952,4	380,66	0505/02/3	2571,8	916411	CAMPEONOAG COMERCIO, PERFURACOES E	2952,4	63	241
10/05/07	218	999	430 CAPACIDO SUBTERRANEA	77 RADIONA TETR'F-BATERIA 12 POCOS	1737576	KIT CAVALETE COMPLETO COM HD	107967	POÇOS	01/08/03	1890	496,4	0402/03/2	1393,6	916411	CAMPEONOAG COMERCIO, PERFURACOES E	1890	63	146
10/05/07	218	999	430 CAPACIDO SUBTERRANEA	77 RADIONA TETR'F-BATERIA 12 POCOS	1738689	PRETACLICO DE SERVICOS EM CONSTRUCAO	107967	POÇOS	04/06/03	1650	429,02	0303/02/2	1171,98	916411	CAMPEONOAG COMERCIO, PERFURACOES E	1650	63	475
10/05/07	218	999	430 CAPACIDO SUBTERRANEA	77 RADIONA TETR'F-BATERIA 12 POCOS	1738690	PRETACLICO DE SERVICOS EM CONSTRUCAO	107967	POÇOS	04/06/03	1650	429,02	0303/02/2	1171,98	916411	CAMPEONOAG COMERCIO, PERFURACOES E	1650	63	475
10/05/07	218	999	430 CAPACIDO SUBTERRANEA	77 RADIONA TETR'F-BATERIA 12 POCOS	1737573	CABO PP 3 X 4 AWG	107967	POÇOS	03/06/03	1185	275,1	0402/03/2	909,9	916411	CAMPEONOAG COMERCIO, PERFURACOES E	1185	63	146
10/05/07	218	999	430 CAPACIDO SUBTERRANEA	77 RADIONA TETR'F-BATERIA 12 POCOS	1737576	TUBO DE MONTORAMENTO 1"	107967	POÇOS	03/06/03	2193,2	299,8	0402/03/2	1893,4	916411	CAMPEONOAG COMERCIO, PERFURACOES E	2193,2	63	146
10/05/07	218	999	430 CAPACIDO SUBTERRANEA	77 RADIONA TETR'F-BATERIA 12 POCOS	1737577	CABO DE ELETRODOS 3X1BMM	107967	POÇOS	03/06/03	741	165,25	0402/03/2	575,75	916411	CAMPEONOAG COMERCIO, PERFURACOES E	741	63	146
10/05/07	218	999	430 CAPACIDO SUBTERRANEA	77 RADIONA TETR'F-BATERIA 12 POCOS	1737582	CABO DE ELETRODOS 3X1BMM	107967	POÇOS	03/06/03	3011,1	75,3	0402/03/2	2935,8	916411	CAMPEONOAG COMERCIO, PERFURACOES E	3011,1	63	147
10/05/07	218	999	430 CAPACIDO SUBTERRANEA	77 RADIONA TETR'F-BATERIA 12 POCOS	1737588	CABO DE ELETRODOS 3X1BMM	107967	POÇOS	03/06/03	2753,3	458	0402/03/2	2295,3	916411	CAMPEONOAG COMERCIO, PERFURACOES E	2753,3	63	146
10/05/07	218	999	430 CAPACIDO SUBTERRANEA	77 RADIONA TETR'F-BATERIA 12 POCOS	1737590	TUBULACAO ESTUTURAL 3" MARTVIDRO	107967	POÇOS	03/06/03	4370	1092,65	0402/03/2	3277,35	916411	CAMPEONOAG COMERCIO, PERFURACOES E	4370	63	146
10/05/07	218	999	430 CAPACIDO SUBTERRANEA	77 RADIONA TETR'F-BATERIA 12 POCOS	1734290	REGISTRO DE GAVETA BORRACHA PVC PN16 50MM	107967	POÇOS	12/07/02	200	43,84	0104/02/1	156,16	786669	COMERSANA COMERCIAL DE TUBOS E CONEXOES L	200	63	1030
10/05/07	218	999	430 CAPACIDO SUBTERRANEA	77 RADIONA TETR'F-BATERIA 12 POCOS	1734294	ADAPTADOR BOLSA ROSCA PVC PN16 50MM	107967	POÇOS	12/07/02	7	1,24	0104/02/1	5,76	786669	COMERSANA COMERCIAL DE TUBOS E CONEXOES L	7	63	1030
10/05/07	218	999	430 CAPACIDO SUBTERRANEA	77 RADIONA TETR'F-BATERIA 12 POCOS	1734299	REGISTRO CIBORACHA FIXRRIO DN100MM	107967	POÇOS	12/07/02	420	84	0104/02/1	336	786669	COMERSANA COMERCIAL DE TUBOS E CONEXOES L	420	63	1030
10/05/07	218	999	430 CAPACIDO SUBTERRANEA	77 RADIONA TETR'F-BATERIA 12 POCOS	1734276	REGISTRO CUNHA BORRACHA PVC PN16 75MM	107967	POÇOS	12/07/02	360	72	0104/02/1	288	786669	COMERSANA COMERCIAL DE TUBOS E CONEXOES L	360	63	1030
10/05/07	218	999	430 CAPACIDO SUBTERRANEA	77 RADIONA TETR'F-BATERIA 12 POCOS	1734292	CURVA PPRO88B 200 JS 30/32 22 250MM	107967	POÇOS	12/07/02	300	60	0104/02/1	240	786669	COMERSANA COMERCIAL DE TUBOS E CONEXOES L	300	63	1030
10/05/07	218	999	430 CAPACIDO SUBTERRANEA	77 RADIONA TETR'F-BATERIA 12 POCOS	2754800	SERVICO DE TESTE DE VAZAO	107967	POÇOS	06/11/04	3500	2679,6	0705/04/4	820,4	116414	JUNDIONOAG POCOS ARTESIANOS LTDA	3500	63	5398
10/05/07	218	999	430 CAPACIDO SUBTERRANEA	77 RADIONA TETR'F-BATERIA 12 POCOS	3658856	CONLUB 5/1 BRAACO	107967	POÇOS	05/14/04	120	105,14	0405/04/4	14,86	472965	PADOVANI PADOVANI LTDA	120	63	447709
10/05/07	218	999	430 CAPACIDO SUBTERRANEA	77 RADIONA TETR'F-BATERIA 12 POCOS	3654164	LIXA PIRRO 100	107967	POÇOS	05/14/04	6,38	5,68	0405/04/4	0,68	472965	PADOVANI PADOVANI LTDA	6,38	63	455551
10/05/07	218	999	430 CAPACIDO SUBTERRANEA	77 RADIONA TETR'F-BATERIA 12 POCOS	3654165	ADAPTADOR FLANGE MP JUSTUVAL 50MM/3/1 L12	107967	POÇOS	05/14/04	37,18	32,74	0405/04/4	4,42	472965	PADOVANI PADOVANI LTDA	37,18	63	455554
10/05/07	218	999	430 CAPACIDO SUBTERRANEA	76 SETRAA-UNIAAL	3765057	INSTALACAO BOMBA SUBMERGA	107967	POÇOS	06/06/04	3500	2706,67	0305/04/4	291,33	116414	JUNDIONOAG POCOS ARTESIANOS LTDA	3500	63	6348
10/05/07	218	999	430 CAPACIDO SUBTERRANEA	76 SETRAA-UNIAAL	3779661	CABO FLEXIVEL 95MM2	107967	POÇOS	06/05/04	918,12	484,18	0305/04/4	433,94	798952	ELETROPAQUE ELETRICIDADE LTDA IPP	918,12	63	12483
10/05/07	218	999	430 CAPACIDO SUBTERRANEA	76 SETRAA-UNIAAL	3779662	CABO PP 2 X 2,5 AWG	107967	POÇOS	06/05/04	364,61	275,1	0305/04/4	91,51	798952	ELETROPAQUE ELETRICIDADE LTDA IPP	364,61	63	12483
10/05/07	218	999	430 CAPACIDO SUBTERRANEA	76 SETRAA-UNIAAL	3779673	INSTALACAO BOMBA SUBMERGA	107967	POÇOS	06/14/04	2980	2466,8	0705/04/4	513,2	798995	UNIVERSOAG POCOS ARTESIANOS LTDA MT	2980	63	1132
10/05/07	218	999	430 CAPACIDO SUBTERRANEA	76 SETRAA-UNIAAL	3685653	TUBO PVC DEFOFO 25 300MM	107967	POÇOS	06/14/04	23000	18986,78	0705/04/4	4013,22	116414	JUNDIONOAG POCOS ARTESIANOS LTDA	23000	63	6983
10/05/07	218	999	430 CAPACIDO SUBTERRANEA	76 SETRAA-UNIAAL	3779658	METRO DE TUBO ROSCA BRAACO 3/4	107967	POÇOS	06/06/04	175,68	156,04	0305/04/4	17,64	254963	SOBASR COMERCIO DE MATERIAIS DE CONSTRUC	175,68	63	750
10/05/07	218	999	430 CAPACIDO SUBTERRANEA	76 SETRAA-UNIAAL	3779673	CABO DE ALUMINIO NU 50 PCP 1/2 50MM	107967	POÇOS	07/06/04	2966	1538,3	0606/04/4	1427,7	116963	ELETRICALTA COM MAT ELETRICOS LTDA	2966	63	7432
10/05/07	218	999	430 CAPACIDO SUBTERRANEA	76 SETRAA-UNIAAL	3765206	TRANSFORMADOR TRIFASICO 3 AL 5 KVA	107967	POÇOS	06/14/04	5200	4418,5	0705/04/4	781,5	791370	TRANSFORMA E TRANSFORMADORES LTDA - IPP	5200	63	231
10/05/07	218	999	430 CAPACIDO SUBTERRANEA	73 JD. AEROPORTO P-01	1438239	BRN 02 LICENCA DE PERFURACAO DE POCO	107967	POÇOS	04/06/02	800	53,52	0305/02/2	746,48	786995	UNIVERSOAG POCOS ARTESIANOS LTDA MT	800	63	307
10/05/07	218	999	430 CAPACIDO SUBTERRANEA	73 JD. AEROPORTO P-01	1438240	BRN 03 ESTUDO DE VIABILIDADE E IMPLANTACAO	107967	POÇOS	04/06/02	1200	80	0305/02/2	1120	786995	UNIVERSOAG POCOS ARTESIANOS LTDA MT	1200	63	307
10/05/07	218	999	430 CAPACIDO SUBTERRANEA	72 JD. EUROPA P-02	1438247	BRN 02 LICENCA DE PERFURACAO DE POCO	107967	POÇOS	04/06/02	800	53,52	0305/02/2	746,48	786995	UNIVERSOAG POCOS ARTESIANOS LTDA MT	800	63	308
10/05/07	218	999	430 CAPACIDO SUBTERRANEA	69 SANTO ANTONIO P-24	1433323	2.1999R-12 MASTRINE P/ ACOPLAMENTO EM INSTALACOES	107967	POÇOS	04/06/02	0	0	0305/02/2	0			0	63	
10/05/07	218	999	430 CAPACIDO SUBTERRANEA	68 SANTO ANTONIO P-24	1438173	BRN 02 LICENCA DE PERFURACAO DE POCO	107967	POÇOS	04/06/02	800	53,52	0305/02/2	746,48	786995	UNIVERSOAG POCOS ARTESIANOS LTDA MT	800	63	299
10/05/07	218	999	430 CAPACIDO SUBTERRANEA	60 SANTO ANTONIO P-23	1438168	SERVICO REQUIREMENTO DE OUTORGA	107967	POÇOS	04/06/02	2300	1533,52	0305/02/2	2146,48	786995	UNIVERSOAG POCOS ARTESIANOS LTDA MT	2300	63	299
10/05/07	218	999	430 CAPACIDO SUBTERRANEA	59 SANTO ANTONIO P-22	1438169	BRN 02 LICENCA DE PERFURACAO DE POCOS	107967	POÇOS	04/06/02	800	53,52	0305/02/2	746,48	786995	UNIVERSOAG POCOS ARTESIANOS LTDA MT	800	63	299
10/05/07	218	999	430 CAPACIDO SUBTERRANEA	61 SANTO ANTONIO P-18	1438169	BRN 02 LICENCA DE PERFURACAO DE POCO	107967	POÇOS	04/06/02	800	53,52	0305/02/2	746,48	786995	UNIVERSOAG POCOS ARTESIANOS LTDA MT	800	63	299
10/05/07	218	999	430 CAPACIDO SUBTERRANEA	57 BRASILIA - P-05	1736047	PRETACLICO DE SERVICOS EM CONSTRUCAO	107967	POÇOS	05/01/03	1650	455,09	0505/01/3	1194,91	916411	CAMPEONOAG COMERCIO, PERFURACOES E	1650	63	519
10/05/07	218	999	430 CAPACIDO SUBTERRANEA	57 BRASILIA - P-05	1735422	LUVA PVC ROSCAVEL 4"	107967	POÇOS	05/04/04	57,72	51,84	0604/04/4	5,88	139963	ELETRICALTA COM MAT ELETRICOS LTDA	57,72	63	7968
10/05/07	218	999	430 CAPACIDO SUBTERRANEA	56 CPP P-03	1325267	MONTAGEM CXS 4 P/ROPESSAMETRO	107967	POÇOS	11/26/01	635	0	1205/01/1	635	397114	K & K DO BRASIL LTDA	635	63	1473
10/05/07	218	999	430 CAPACIDO SUBTERRANEA	56 CPP P-03	1325267	CABO PP 2 X 2,5 AWG	107967	POÇOS	11/26/01	424,55	0	1205/01/1	424,55	800262	PIRPOR INDUSTRIA E COMERCIO DE METAIS	424,55	63	1798
10/05/07	218	999	430 CAPACIDO SUBTERRANEA	51 ELIANOPOLIS - POÇOS CPP	1430253	TOCO CXS 25MM/3/4 PVC POND ELPL PP	107967	POÇOS	01/10/02	476	44,88	0204/02/2	431,12	609995	E V S EQUIPAMENTOS INDUSTRIALS LTDA IPP	476	63	631
10/05/07	218	999	430 CAPACIDO SUBTERRANEA	51 ELIANOPOLIS - POÇOS CPP	1430793	PRETACLICO DE SERVICOS EM CONSTRUCAO	107967	POÇOS	02/12/02	8060	53,52	0204/02/2	7946,48	797362	JOAO CARLOS ESQUI TEUXI - ME	8060	63	140
10/05/07	218	999	430 CAPACIDO SUBTERRANEA	51 ELIANOPOLIS - POÇOS CPP	1431174	LAMPADA FLUORESCENTE 20W	107967	POÇOS	02/12/02	9,73	6,49	0204/02/2	3,24	798952	ELETROPAQUE ELETRICIDADE LTDA IPP	9,73	63	3371
10/05/07	218	999	430 CAPACIDO SUBTERRANEA	49 PERNALP - 02	1735104	LUVA PN RESILIAD 50X 1 1/2 DN 1,6/4	107967	POÇOS	04/12/03	14,9	3,9	0505/12/3	11	429755	PROBOMBAS MATERIAIS HIDRAULICOS EIRELI	14,9	63	108
10/05/07	218	999	430 CAPACIDO SUBTERRANEA	49 PERNALP - 02	1735106	CABO FLEXIVEL 50MM2	107967	POÇOS	04/12/03	2995,8	636,56	0505/12/3	2359,24	429755	PROBOMBAS MATERIAIS HIDRAULICOS EIRELI	2995,8	63	108
10/05/07	218	999	430 CAPACIDO

10/05/07	258	998	433 COATS - ESCOTO	36	ETE PRIJUMA - ESTACAO	1968867	SERVICO DE BOMBEAMENTO DE CONCRETO	167967	POÇOS	06/09/15	1870	654,07	02/05/15	1216,65	999318	JULIO JULIO CONCRETAGEM LTDA	1870	63	45499
10/05/07	258	998	433 COATS - ESCOTO	36	ETE PRIJUMA - ESTACAO	1968876	CONCRETO FCK 400/37 3/4 + 2 A 4 C.C.B.	167967	POÇOS	06/09/15	936	187,73	02/05/15	748,27	999318	JULIO JULIO CONCRETAGEM LTDA	936	63	45498
10/05/07	258	998	433 COATS - ESCOTO	36	ETE PRIJUMA - ESTACAO	1968879	CONCRETO FCK 400/37 3/4 + 2 A 4 C.C.B.	167967	POÇOS	06/09/15	1070	375,07	02/05/15	695,93	999318	JULIO JULIO CONCRETAGEM LTDA	1070	63	45493
10/05/07	258	998	433 COATS - ESCOTO	36	ETE PRIJUMA - ESTACAO	1969835	SERV FABRICACAO MONTAGEM MONORAIL	167967	POÇOS	06/09/15	4160	1459,13	02/05/15	2700,87	911648	MECANICA TONO DE ITU LTDA - FPP	4160	63	1392
10/05/07	258	998	433 COATS - ESCOTO	36	ETE PRIJUMA - ESTACAO	1969736	CONCRETO FCK 400/37 3/4 + 2 A 4 C.C.B.	167967	POÇOS	06/09/15	1070	375,07	02/05/15	695,93	999318	JULIO JULIO CONCRETAGEM LTDA	1070	63	45331
10/05/07	258	998	433 COATS - ESCOTO	36	ETE PRIJUMA - ESTACAO	1969873	COMPOUND ADESIVO ESTRUTURAL BASE EPOXI	167967	POÇOS	06/09/15	3618	1315	02/05/15	2303	999318	JULIO JULIO CONCRETAGEM LTDA	3618	63	39752
10/05/07	258	998	433 COATS - ESCOTO	36	ETE PRIJUMA - ESTACAO	1970749	CANALETA ESTRUTURAL 150X30CM	167967	POÇOS	06/09/15	9414	3300,64	02/05/15	6113,36	999318	JULIO JULIO CONCRETAGEM LTDA	9414	63	2631
10/05/07	258	998	433 COATS - ESCOTO	36	ETE PRIJUMA - ESTACAO	1968703	CONCRETO FCK 400/37 3/4 + 2 A 4 C.C.B.	167967	POÇOS	06/09/15	536	187,73	02/05/15	348,27	999318	JULIO JULIO CONCRETAGEM LTDA	536	63	45102
10/05/07	258	998	433 COATS - ESCOTO	36	ETE PRIJUMA - ESTACAO	1969807	GUARNICAO PARO GALV PS 10 TIPO P	167967	POÇOS	06/09/15	8263	290,02	02/05/15	5973,98	21867	NEO REV SID BRASIL LTDA	8263	63	19968
10/05/07	258	998	433 COATS - ESCOTO	36	ETE PRIJUMA - ESTACAO	1964508	CHAPA PLASTIF COMPENSADA 17MM	167967	POÇOS	06/09/15	9914	3479,57	02/05/15	6434,43	999318	SUADO COMERCIO DE MADEIRAS LTDA EPP	9914	63	4473
10/05/07	258	998	433 COATS - ESCOTO	36	ETE PRIJUMA - ESTACAO	1968874	CONCRETO FCK 400/37 3/4 + 2 A 4 C.C.B.	167967	POÇOS	06/09/15	1070	375,07	02/05/15	695,93	999318	JULIO JULIO CONCRETAGEM LTDA	1070	63	44475	000
10/05/07	258	998	433 COATS - ESCOTO	36	ETE PRIJUMA - ESTACAO	1969861	CONCRETO FCK 400/37 3/4 + 2 A 4 C.C.B.	167967	POÇOS	06/09/15	2669	936,6	02/05/15	1732,4	999318	JULIO JULIO CONCRETAGEM LTDA	2669	63	44842	000
10/05/07	258	998	433 COATS - ESCOTO	36	ETE PRIJUMA - ESTACAO	1969862	CONCRETO FCK 400/37 3/4 + 2 A 4 C.C.B.	167967	POÇOS	06/09/15	1070	375,07	02/05/15	695,93	999318	JULIO JULIO CONCRETAGEM LTDA	1070	63	44844	000
10/05/07	258	998	433 COATS - ESCOTO	36	ETE PRIJUMA - ESTACAO	1970247	DUCHA CORONAL 22BV	167967	POÇOS	06/09/15	64	22,27	02/05/15	41,73	790709	PADOVANI PADOVANI LTDA	64	63	50085
10/05/07	258	998	433 COATS - ESCOTO	36	ETE PRIJUMA - ESTACAO	1969868	CONCRETO FCK 400/37 3/4 + 2 A 4 C.C.B.	167967	POÇOS	06/09/15	1070	375,07	02/05/15	695,93	999318	JULIO JULIO CONCRETAGEM LTDA	1070	63	44855
10/05/07	258	998	433 COATS - ESCOTO	36	ETE PRIJUMA - ESTACAO	1969856	CONCRETO FCK 400/37 3/4 + 2 A 4 C.C.B.	167967	POÇOS	06/09/15	1070	375,07	02/05/15	695,93	999318	JULIO JULIO CONCRETAGEM LTDA	1070	63	44895
10/05/07	258	998	433 COATS - ESCOTO	36	ETE PRIJUMA - ESTACAO	1969851	CONCRETO FCK 400/37 3/4 + 2 A 4 C.C.B.	167967	POÇOS	06/09/15	1070	375,07	02/05/15	695,93	999318	JULIO JULIO CONCRETAGEM LTDA	1070	63	44878
10/05/07	258	998	433 COATS - ESCOTO	36	ETE PRIJUMA - ESTACAO	1970767	CONCRETO FCK 400/37 3/4 + 2 A 4 C.C.B.	167967	POÇOS	06/09/15	1070	367,2	09/05/15	702,8	999318	JULIO JULIO CONCRETAGEM LTDA	1070	63	44380
10/05/07	258	998	433 COATS - ESCOTO	36	ETE PRIJUMA - ESTACAO	1970761	CONCRETO FCK 400/37 3/4 + 2 A 4 C.C.B.	167967	POÇOS	06/09/15	1070	367,2	09/05/15	702,8	999318	JULIO JULIO CONCRETAGEM LTDA	1070	63	44383
10/05/07	258	998	433 COATS - ESCOTO	36	ETE PRIJUMA - ESTACAO	1970767	CONCRETO FCK 400/37 3/4 + 2 A 4 C.C.B.	167967	POÇOS	06/09/15	1070	367,2	09/05/15	702,8	999318	JULIO JULIO CONCRETAGEM LTDA	1070	63	43799
10/05/07	258	998	433 COATS - ESCOTO	36	ETE PRIJUMA - ESTACAO	1970875	SERVICO DE BOMBEAMENTO DE CONCRETO	167967	POÇOS	06/09/15	1070	367,2	09/05/15	702,8	999318	JULIO JULIO CONCRETAGEM LTDA	1070	63	44345
10/05/07	258	998	433 COATS - ESCOTO	36	ETE PRIJUMA - ESTACAO	1970871	SERVICO DE BOMBEAMENTO DE CONCRETO	167967	POÇOS	06/09/15	1070	367,2	09/05/15	702,8	999318	JULIO JULIO CONCRETAGEM LTDA	1070	63	44348
10/05/07	258	998	433 COATS - ESCOTO	36	ETE PRIJUMA - ESTACAO	1970874	SERVICO DE BOMBEAMENTO DE CONCRETO	167967	POÇOS	06/09/15	1070	367,2	09/05/15	702,8	999318	JULIO JULIO CONCRETAGEM LTDA	1070	63	44349
10/05/07	258	998	433 COATS - ESCOTO	36	ETE PRIJUMA - ESTACAO	1969846	CONCRETO FCK 400/37 3/4 + 2 A 4 C.C.B.	167967	POÇOS	06/09/15	1070	367,2	09/05/15	702,8	999318	JULIO JULIO CONCRETAGEM LTDA	1070	63	44497
10/05/07	258	998	433 COATS - ESCOTO	36	ETE PRIJUMA - ESTACAO	1969847	CONCRETO FCK 400/37 3/4 + 2 A 4 C.C.B.	167967	POÇOS	06/09/15	1070	367,2	09/05/15	702,8	999318	JULIO JULIO CONCRETAGEM LTDA	1070	63	44498
10/05/07	258	998	433 COATS - ESCOTO	36	ETE PRIJUMA - ESTACAO	1969891	CONCRETO FCK 400/37 3/4 + 2 A 4 C.C.B.	167967	POÇOS	06/09/15	1070	367,2	09/05/15	702,8	999318	JULIO JULIO CONCRETAGEM LTDA	1070	63	44524
10/05/07	258	998	433 COATS - ESCOTO	36	ETE PRIJUMA - ESTACAO	1969852	SERVICO DE BOMBEAMENTO DE CONCRETO	167967	POÇOS	06/09/15	1888	648	09/05/15	1240	999318	JULIO JULIO CONCRETAGEM LTDA	1888	63	43940
10/05/07	258	998	433 COATS - ESCOTO	36	ETE PRIJUMA - ESTACAO	1969853	SERVICO DE BOMBEAMENTO DE CONCRETO	167967	POÇOS	06/09/15	1070	367,2	09/05/15	702,8	999318	JULIO JULIO CONCRETAGEM LTDA	1070	63	43952
10/05/07	258	998	433 COATS - ESCOTO	36	ETE PRIJUMA - ESTACAO	1970001	CONCRETO FCK 400/37 3/4 + 2 A 4 C.C.B.	167967	POÇOS	06/09/15	2237,5	768,3	09/05/15	1469,2	999318	JULIO JULIO CONCRETAGEM LTDA	2237,5	63	43993
10/05/07	258	998	433 COATS - ESCOTO	36	ETE PRIJUMA - ESTACAO	1969849	CONCRETO FCK 400/37 3/4 + 2 A 4 C.C.B.	167967	POÇOS	06/09/15	1070	367,2	09/05/15	702,8	999318	JULIO JULIO CONCRETAGEM LTDA	1070	63	43952
10/05/07	258	998	433 COATS - ESCOTO	36	ETE PRIJUMA - ESTACAO	1969850	CONCRETO FCK 400/37 3/4 + 2 A 4 C.C.B.	167967	POÇOS	06/07/15	1070	367,2	09/05/15	702,8	999318	JULIO JULIO CONCRETAGEM LTDA	1070	63	43964
10/05/07	258	998	433 COATS - ESCOTO	36	ETE PRIJUMA - ESTACAO	1969849	CONCRETO FCK 400/37 3/4 + 2 A 4 C.C.B.	167967	POÇOS	06/16/15	1070	367,2	09/05/15	702,8	999318	JULIO JULIO CONCRETAGEM LTDA	1070	63	43971
10/05/07	258	998	433 COATS - ESCOTO	36	ETE PRIJUMA - ESTACAO	1970440	CONCRETO FCK 400/37 3/4 + 2 A 4 C.C.B.	167967	POÇOS	06/16/15	1240	448,8	09/05/15	791,2	999318	JULIO JULIO CONCRETAGEM LTDA	1240	63	43991
10/05/07	258	998	433 COATS - ESCOTO	36	ETE PRIJUMA - ESTACAO	1970455	CONCRETO FCK 400/37 3/4 + 2 A 4 C.C.B.	167967	POÇOS	06/16/15	1888	936	09/05/15	1952	999318	JULIO JULIO CONCRETAGEM LTDA	1888	63	43348
10/05/07	258	998	433 COATS - ESCOTO	36	ETE PRIJUMA - ESTACAO	1970453	CONCRETO FCK 400/37 3/4 + 2 A 4 C.C.B.	167967	POÇOS	06/16/15	536	1768	09/05/15	3032	999318	JULIO JULIO CONCRETAGEM LTDA	536	63	43008
10/05/07	258	998	433 COATS - ESCOTO	36	ETE PRIJUMA - ESTACAO	1970476	TUBO PVC CORR 3/4 DN100	167967	POÇOS	06/16/15	142716	479	09/05/15	901,6	54849	TIGRE SUL TUBOS E CONEXOES	142716	63	1173339
10/05/07	258	998	433 COATS - ESCOTO	36	ETE PRIJUMA - ESTACAO	1970477	ANEL BORRACHA EPDM RTUBO CORR DN100	167967	POÇOS	06/16/15	2917	9,6	09/05/15	18,4	54849	TIGRE SUL TUBOS E CONEXOES	2917	63	1173339
10/05/07	258	998	433 COATS - ESCOTO	36	ETE PRIJUMA - ESTACAO	1764291	PORTA ALUM ANODIZADO 1 FOLHA 2000X210	167967	POÇOS	06/16/15	2485,44	811,56	09/05/15	1673,44	999318	JULIO JULIO CONCRETAGEM LTDA	2485,44	63	2488
10/05/07	258	998	433 COATS - ESCOTO	36	ETE PRIJUMA - ESTACAO	1764293	PORTA ALUM ANODIZADO 1 FOLHA 2000X210	167967	POÇOS	06/16/15	2091,03	677,03	09/05/15	1414,0	999318	JULIO JULIO CONCRETAGEM LTDA	2091,03	63	2498
10/05/07	258	998	433 COATS - ESCOTO	36	ETE PRIJUMA - ESTACAO	1764294	PORTA ALUM ANODIZADO 1 FOLHA 2000X210	167967	POÇOS	06/16/15	2217,71	708,54	09/05/15	1509,17	999318	JULIO JULIO CONCRETAGEM LTDA	2217,71	63	2498
10/05/07	258	998	433 COATS - ESCOTO	36	ETE PRIJUMA - ESTACAO	1764295	GRADE ALU ANOXIDO 1200X70 CORR BRANCA	167967	POÇOS	06/16/15	1113,96	371,16	09/05/15	742,8	54849	COLORADO MAX REQUIMINAS E TRAPIRANDO LTDA	1113,96	63	2498
10/05/07	258	998	433 COATS - ESCOTO	36	ETE PRIJUMA - ESTACAO	1764297	GRADE ALU ANOXIDO 800X70 CORR BRANCA	167967	POÇOS	06/16/15	1269,56	423,08	09/05/15	846,4	54849	COLORADO MAX REQUIMINAS E TRAPIRANDO LTDA	1269,56	63	2498
10/05/07	258	998	433 COATS - ESCOTO	36	ETE PRIJUMA - ESTACAO	1968869	CONCRETO FCK 400/37 3/4 + 2 A 4 C.C.B.	167967	POÇOS	06/08/15	1070	367,2	09/05/15	702,8	999318	JULIO JULIO CONCRETAGEM LTDA	1070	63	43113
10/05/07	258	998	433 COATS - ESCOTO	36	ETE PRIJUMA - ESTACAO	1970857	CONCRETO FCK 400/37 3/4 + 2 A 4 C.C.B.	167967	POÇOS	06/08/15	536	1768	09/05/15	3032	999318	JULIO JULIO CONCRETAGEM LTDA	536	63	43109
10/05/07	258	998	433 COATS - ESCOTO	36	ETE PRIJUMA - ESTACAO	1970858	CONCRETO FCK 400/37 3/4 + 2 A 4 C.C.B.	167967	POÇOS	06/08/15	1888	936	09/05/15	1952	999318	JULIO JULIO CONCRETAGEM LTDA	1888	63	43102
10/05/07	258	998	433 COATS - ESCOTO	36	ETE PRIJUMA - ESTACAO	1970856	CONCRETO FCK 400/37 3/4 + 2 A 4 C.C.B.	167967	POÇOS	06/08/15	536	1768	09/05/15	3032	999318	JULIO JULIO CONCRETAGEM LTDA	536	63	43124
10/05/07	258	998	433 COATS - ESCOTO	36	ETE PRIJUMA - ESTACAO	1970849	CONCRETO FCK 400/37 3/4 + 2 A 4 C.C.B.	167967	POÇOS	06/08/15	1070	367,2	09/05/15	702,8	999318	JULIO JULIO CONCRETAGEM LTDA	1070	63	43129
10/05/07	258	998	433 COATS - ESCOTO	36	ETE PRIJUMA - ESTACAO	1969852	CONCRETO FCK 400/37 3/4 + 2 A 4 C.C.B.	167967	POÇOS	07/03/15	960	297,53	09/05/15	662,47	999318	JULIO JULIO CONCRETAGEM LTDA	960	63	41888
10/05/07	258	998	433 COATS - ESCOTO	36	ETE PRIJUMA - ESTACAO	1969856	CONCRETO FCK 400/37 3/4 + 2 A 4 C.C.B.	167967	POÇOS	07/03/15	1410	446,5	09/05/15	963,5	999318	JULIO JULIO CONCRETAGEM LTDA	1410	63	41887
10/05/07	258	998	433 COATS - ESCOTO	36	ETE PRIJUMA - ESTACAO	1969854	CONCRETO FCK 400/37 3/4 + 2 A 4 C.C.B.	167967	POÇOS	07/03/15	1070	339,33	09/05/15	730,67	999318	JULIO JULIO CONCRETAGEM LTDA	1070	63	41893
10/05/07	258	998	433 COATS - ESCOTO	36	ETE PRIJUMA - ESTACAO	1969852	CONCRETO FCK 400/37 3/4 + 2 A 4 C.C.B.	167967	POÇOS	07/03/15	1070	339,33	09/05/15	730,67	999318	JULIO JULIO CONCRETAGEM LTDA	1070	63	41893
10/05/07	258	998	433 COATS - ESCOTO	36	ETE PRIJUMA - ESTACAO	1969857	CONCRETO FCK 400/37 3/4 + 2 A 4 C.C.B.	167967	POÇOS	07/03/15	1888	598,2	09/05/15	1289,8	999318	JULIO JULIO CONCRETAGEM LTDA	1888	63	41889
10/05/07	258	998	433 COATS - ESCOTO	36	ETE PRIJUMA - ESTACAO	1969859	CONCRETO FCK 400/37 3/4 + 2 A 4 C.C.B.	167967	POÇOS	07/03/15	1070	339,33	09/05/15	730,67	999318	JULIO JULIO CONCRETAGEM LTDA	1070	63	41887
10/05/07	258	998	433 COATS - ESCOTO	36	ETE PRIJUMA - ESTACAO	1969862	CONCRETO FCK 400/37 3/4 + 2 A 4 C.C.B.	167967	POÇOS	07/03/15	536	169,87	09/05/15	366,13	999318	JULIO JULIO CONCRETAGEM LTDA	536	63	41784
10/05/07	258	998	433 COATS - ESCOTO	36	ETE PRIJUMA - ESTACAO	1969863	CONCRETO FCK 400/37 3/4 + 2 A 4 C.C.B.	167967	POÇOS	07/03/15	1888	598,2	09/05/15	1289,8	999318	JULIO JULIO CONCRETAGEM LTDA	1888	63	41790
10/05/07	258	998	433 COATS - ESCOTO	36	ETE PRIJUMA - ESTACAO	1969867	CONCRETO FCK 400/37 3/4 + 2 A 4 C.C.B.	167967	POÇOS	07/03/15	1070	339,33	09/05/15	730,67	999318	JULIO JULIO CONCRETAGEM LTDA	1070	63	41773
10/05/07	258	998	433 COATS - ESCOTO	36	ETE PRIJUMA - ESTACAO	1969861	CONCRETO FCK 400/37 3/4 + 2 A 4 C.C.B.	167967	POÇOS	07/03/15	1070	339,33	09/05/15	730,67	999318	JULIO JULIO CONCRETAGEM LTDA	1070	63	41780
10/05/07	258	998	433 COATS - ESCOTO	36	ETE PRIJUMA - ESTACAO	1969867	CONCRETO FCK 400/37 3/4 + 2 A 4 C.C.B.	167967	POÇOS	07/03/15	1888	598,2	09/05/15	1289,8	999318	JULIO JULIO CONCRETAGEM LTDA	1888	63	41811
10/05/07	258	998	433 COATS - ESCOTO	36	ETE PRIJUMA - ESTACAO	1969860	CONCRETO FCK 400/37 3/4 + 2 A 4 C.C.B.	167967	POÇOS	07/03/15	536	169,87	09/05/15	366,13	999318	JULIO JULIO CONCRETAGEM LTDA	536	63	41739
10/05/07	258	998	433 COATS - ESCOTO	36	ETE PRIJUMA - ESTACAO	1969867	CONCRETO FCK 400/37 3/4 + 2 A 4 C.C.B.	167967	POÇOS	07/03/15	1070	339,33	09/05/15	730,67	999318	JULIO JULIO CONCRETAGEM LTDA	1070	63	41384
10/05/07	258	998	433 COATS - ESCOTO	36	ETE PRIJUMA - ESTACAO	1969864	CONCRETO FCK 400/37 3/4 + 2 A 4 C.C.B.	167967	POÇOS	07/03/15	536	169,87	09/05/15	366,13	999318	JULIO JULIO CONCRETAGEM LTDA	536	63	41691
10/05/07	258	998	433 COATS - ESCOTO	36	ETE PRIJUMA - ESTACAO	1969865	CONCRETO FCK 400/37 3/4 + 2 A 4 C.C.B.	167967	POÇOS	07/03/15	1888	598,2	09/05/15	1289,8	999318	JULIO JULIO CONCRETAGEM LTDA	1888	63	39843
10/05/07	258	998	433 COATS - ESCOTO	36	ETE PRIJUMA - ESTACAO	1969864	CONCRETO FCK 400/37 3/4 + 2 A 4 C.C.B.	167967	POÇOS	07/03/15	536	169,87	09/05/15	366,13	999318	JULIO JULIO CONCRETAGEM LTDA	536	63	43691
10/05/07	258	998	433 COATS - ESCOTO	36	ETE PRIJUMA - ESTACAO	1969863	CONCRETO FCK 400/37 3/4 + 2 A 4 C.C.B.	167967	POÇOS	07/03/15	1888	598,2	09/05/15	1289,8	999318	JULIO JULIO CONCRETAGEM LTDA	1888	63	43701
10/05/07	258	998	433 COATS - ESCOTO	36	ETE PRIJUMA - ESTACAO	1970370	CANA DE LUZ (3/4") METALICA PARA SUITE	167967	POÇOS	07/08/14	1,12	0	09/05/14	1,12	809771	COMERCIAL DE MARCHI METTY CONST LTDA	1,12	63	48770
10/05/07	258	998	433 COATS - ESCOTO	36	ETE PRIJUMA - ESTACAO	1970423	ROLLPY TUTUNA	167967	POÇOS	07/08/14	11,2	11,76	09/05/14	1,45	650954	TINTAS AVINHAS DIV ITU LTDA EPP	11,2	63	54223
10/05/07	258	998	433 COATS - ESCOTO	36	ETE PRIJUMA - ESTACAO	1970543	VELADOR ESFERICO 175 DIA.	167967	POÇOS	07/08/14	342,48	357,1	09/05/14	35,38	650954	TINTAS AVINHAS DIV ITU LTDA EPP	342,48	63	54223
10/05/07	258	998	433 COATS - ESCOTO	36	ETE PRIJUMA - ESTACAO	1970708	TIP PVC MARROM SOLDAVEL 20MM X 3/4 PCS.	167967	POÇOS	07/08/14	1,51	1,61	09/05/14	0,9	809771	COMERCIAL DE MARCHI METTY CONST LTDA	1,51	63	49889
10/05/07	258	998	433 COATS - ESCOTO	36	ETE PRIJUMA - ESTACAO	1978196	SERVICO BATT FAIR SUPORTE BARRAM SUITE	167967	POÇOS	08/16/14	1520	1357,1	07/05/14	162,9	911648	MECANICA TONO DE ITU LTDA - CPP	1520	63	1730
10/05/07	258	998	433 COATS - ESCOTO	36	ETE PRIJUMA - ESTACAO	1978175	SINALIZADOR IND 220V COD 20022 VM	167967	POÇOS	08/16/14	7	6,1	07/05/14	0,9	71973	MULTIMOR ARTEFATOS DE BORRACHA LTDA.	7	63	29982
10/05/07	258	998	433 COATS - ESCOTO	36	ETE PRIJUMA - ESTACAO	1978119	TUBO ESGOTO PVC BRANCO 100MM X MPS	167967	POÇOS	08/16/14	299	188,5	07/05/14	210,5	809771	COMERCIAL DE MARCHI METTY CONST LTDA	299	63	46793
10/05/07	258	998	433 COATS - ESCOTO	36	ETE PRIJUMA - ESTACAO	1978122	TUBO REDUZ 1 1/2 X 1/2 BLEM	167967	POÇOS	08/16/14	187,2	187,2	07/05/14	29,1	485927	COMERCIAL JUFRENSE E AZZI LTDA EPP	187,2	63	5388
10/05/07	258	998	433 COATS - ESCOTO	36	ETE PRIJUMA - ESTACAO	1978110	CURVAS 45 LUVA/BRA	167967	POÇOS	08/16/14	3,47	3,2	07/05/14	0,4	798895	BENEDITO IRLI RODRIGUES PIRES EPP	3,47	63	6268
10/05/07	258	998	433 COATS - ESCOTO	36	ETE PRIJUMA - ESTACAO	1978111	BROCA 45 BRA	167967	POÇOS	08/16/14	5,76	6,14	07/05/14	0,8	798895	BENEDITO IRLI RODRIGUES PIRES EPP	5,76	63	6268
10/05/07	258	998	433 COATS - ESCOTO	36	ETE PRIJUMA - ESTACAO	1978005	FURAP FRINC CABEÇA ABAULADA M5X60MM	167967	POÇOS	08/16/14	2,6	0	07/05/14	2,6	159903	ELETRICALA COM MAT ELETRICOS LTDA	2,6	63	7230
10/05/07	258	998	433 COATS - ESCOTO	36	ETE PRIJUMA - ESTACAO	1978013	CABO PVC 70*35/1 750V 35,0MM2 AZ	167967	POÇOS	08/16/14	1216	968,6	07/05/14	247,4	159903	ELETRICALA COM MAT ELETRICOS LTDA	1216	63	7131
10/05/07	258	998	433 COATS - ESCOTO	36	ETE PRIJUMA - ESTACAO	1978158	BIANCO 18 LT	167967	POÇOS	08/16/14	177	158,1	07/05/14	18,9	471988	PADOVANI PADOVANI LTDA	177	63	49706
10/05/07	258	998	433 COATS - ESCOTO	36	ETE PRIJUMA - ESTACAO	1978205	ACABAMENTO PERFORM PERFUTT 1 1/2 CP	167967	POÇOS	08/16/14	70	62,5	07/05/14	7,5	471988	PADOVANI PADOVANI LTDA	70	63	49679
10/05/07	258	998	433 COATS - ESCOTO	36	ETE PRIJUMA - ESTACAO	1970017	PRAGER CAL ELEMORE 300ML 331/881 - SKR	167967	POÇOS	08/08/14	4,2	3,5	07/05/14	0,7	471988	PADOVANI PADOVANI LTDA	4,2	63	49680
10/05/07	258	998	433 COATS - ESCOTO	36	ETE PRIJUMA - ESTACAO	1970509	DUCHA LORENETTI BIS BANHO 2200/4400	167967	POÇOS	08/08/14	894,6	80	07/05/14	814,6	471988	PADOVANI PADOVANI LTDA	894	63	49693
10/05/07	258	998	433 COATS - ESCOTO	36	ETE PRIJUMA - ESTACAO	1970422	CHAVEIRO CP 3 KGS	167967	POÇOS	08/08/14	1616	722	07/05/14	894	471988	PADOVANI PADOVANI LTDA	1616	63	49679
10/05/07	258	998	433 COATS - ESCOTO	36	ETE PRIJUMA - ESTACAO	1970732	SERV LOCACAO MAQ / EQUIPAMENTOS	167967	POÇOS	08/16/14	880	335,5	08/08/14	384,5	375189	LIPRATON LOCADORA DE EQUIPAMENTOS LTDA EP	880	63	14232	000
10/05/07	258	998	433 COATS - ESCOTO	36	ETE PRIJUMA - ESTACAO	1978043	CHAVEIRO CP 4 ESC	167967	POÇOS	08/16/14	5414,4	4896,96	08/05/14	517,44	471988	PADOVANI PADOVANI LTDA	5414,4	63	49692
10/05/07	258	998	433 COATS - ESCOTO	36	ETE PRIJUMA - ESTACAO	1978008	DISCO DIAMANTADO 350MM PIN	167967	POÇOS	08/16/14	1372,2	66,21	08/08/14	70,89	798895	BENEDITO IRLI RODRIGUES PIRES EPP	1372,2	63	6624	1
10/05/07	258	998	433 COATS - ESCOTO	36	ETE PRIJUMA - ESTACAO	1978040	DISCO DIAMANTADO 7" MANITA	167967	POÇOS	08/16/14	1911,2	73,68	08/08/14	78,12	798895	BENEDITO IRLI RODRIGUES PIRES EPP	1911,2	63	6634	1
10/05/07	258	998	433 COATS - ESCOTO	36	ETE PRIJUMA - ESTACAO	1978179	LAPIS CARPINTEIRO HARDEN CARTOLA	167967	POÇOS	08/16/14	7,14	6,25	08/08/14	0,89	798895	BENEDITO IRLI RODRIGUES PIRES EPP	7,14	63	7995
10/05/07	258	998	433 COATS - ESCOTO	36	ETE PRIJUMA - ESTACAO	3938727	BROCA CHATA 3/8"X6"	167967	POÇOS	08/16/14	34,74	30,78	08/05/14	3,96	798895	BENEDITO IRLI RODRIGUES PIRES EPP	34,74	63	7995
10/05/07	258	998	433 COATS - ESCOTO	36	ETE PRIJUMA - ESTACAO	3938279	CONCRETO FCK 400/37 3/4 + 2 A 4 C.C.B.	167967	POÇOS	08/08/14	1070	947,59	04/05/14	124,41	999318	JULIO JULIO CONCRETAGEM LTDA	1070	63	51242
10/05/07	258	998	433 COATS - ESCOTO	36	ETE PRIJUMA - ESTACAO	3938265	CONCRETO FCK 400/37 3/4 + 2 A 4 C.C.B.	167967	POÇOS	08/08/14	1070	947,59	04/05/14	124,41	999318	JULIO JULIO CONCRETAGEM LTDA	1070	63	51241
10/05/07	258	998	433 COATS - ESCOTO	36	ETE PRIJUMA - ESTACAO	3938264	CONCRETO FCK 400/37 3/4 + 2 A 4 C.C.B.	167967	POÇOS	08/08/14	1070	947,59	04/05/14	124,41	999318	JULIO JULIO CONCRETAGEM LTDA	1070	63	51240
10/05/07	258	998	433 COATS - ESCOTO	36	ETE PRIJUMA - ESTACAO	3938268	CONCRETO FCK 400/37 3/4 + 2 A 4 C.C.B.	167967	POÇOS	08/08/14	1070	947,59	04/05/14	124,41	999318	JULIO JULIO CONCRETAGEM

10/05/07	238	999	432 DISTRIBUIÇÃO - AÉREA	73 RIDES	1763649	LUVA CORRER PVC DC90 100MM	167570 CAPTAÇÃO DE ÁGUA	08/14/13	20,93	0,93	09/05/13	13,4		20,93	60
10/05/07	238	999	432 DISTRIBUIÇÃO - AÉREA	73 RIDES	1763346	OBSTRUTOR DE SUPRESSÃO 3/4	167570 CAPTAÇÃO DE ÁGUA	08/13/13	149,51	49,51	09/05/13	98,6		149,51	60
10/05/07	238	999	432 DISTRIBUIÇÃO - AÉREA	73 RIDES	1763428	CIMENTO	167570 CAPTAÇÃO DE ÁGUA	08/12/13	46,3	19,3	09/05/13	30,9		46,3	60
10/05/07	238	999	432 DISTRIBUIÇÃO - AÉREA	73 RIDES	1763640	ADAPTADOR CRSAMCO 100MM	167570 CAPTAÇÃO DE ÁGUA	08/14/13	1206,07	403,07	09/05/13	806		1206,07	60
10/05/07	238	999	432 DISTRIBUIÇÃO - AÉREA	73 RIDES	1763421	KIT CAVALETE PVC 3/4	167570 CAPTAÇÃO DE ÁGUA	08/13/13	517,18	196,54	09/05/13	338,64		517,18	60
10/05/07	238	999	432 DISTRIBUIÇÃO - AÉREA	73 RIDES	1763893	VÁLVA RODÍCA	167570 CAPTAÇÃO DE ÁGUA	08/08/13	26,11	8,51	09/05/13	17,6		26,11	60
10/05/07	238	999	432 DISTRIBUIÇÃO - AÉREA	73 RIDES	1763814	TÊ PVC PBA 50MM	167570 CAPTAÇÃO DE ÁGUA	08/07/13	29,66	8,48	09/05/13	17,2		29,66	60
10/05/07	238	999	432 DISTRIBUIÇÃO - AÉREA	73 RIDES	1763816	TUBO PVC DC90 RSC/CTO 10 100 MM	167570 CAPTAÇÃO DE ÁGUA	08/07/13	47,03	15,83	09/05/13	31,2		47,03	60
10/05/07	238	999	432 DISTRIBUIÇÃO - AÉREA	73 RIDES	1763765	CIMENTO	167570 CAPTAÇÃO DE ÁGUA	08/06/13	92,59	30,89	09/05/13	61,6		92,59	60
10/05/07	238	999	432 DISTRIBUIÇÃO - AÉREA	73 RIDES	1763571	CURVA 90GD/CTO PVC DC90 100MM/ PB JEF 100MM	167570 CAPTAÇÃO DE ÁGUA	08/02/13	71	23,8	09/05/13	47,2		71	60
10/05/07	238	999	432 DISTRIBUIÇÃO - AÉREA	73 RIDES	1763271	CIMENTO	167570 CAPTAÇÃO DE ÁGUA	07/31/13	23,98	7,98	09/05/13	16,4		23,98	60
10/05/07	238	999	432 DISTRIBUIÇÃO - AÉREA	73 RIDES	1763206	CIMENTO	167570 CAPTAÇÃO DE ÁGUA	07/30/13	47,96	15,96	09/05/13	32,0		47,96	60
10/05/07	238	999	432 DISTRIBUIÇÃO - AÉREA	73 RIDES	1759641	TUBO PVC PBA 100MM	167570 CAPTAÇÃO DE ÁGUA	07/24/13	701,25	299,61	09/05/13	401,64		701,25	60
10/05/07	238	999	432 DISTRIBUIÇÃO - AÉREA	73 RIDES	1759564	LACRE ANTI FRAUDE PI HID PVC AZUL	167570 CAPTAÇÃO DE ÁGUA	07/23/13	156	56,14	09/05/13	77,86		156	60
10/05/07	238	999	432 DISTRIBUIÇÃO - AÉREA	73 RIDES	1759562	LUVA CORRER PVC DC90 100MM	167570 CAPTAÇÃO DE ÁGUA	07/18/13	20,93	6,93	09/05/13	13,94		20,93	60
10/05/07	238	999	432 DISTRIBUIÇÃO - AÉREA	73 RIDES	1759354	VASELINA SOLIDA	167570 CAPTAÇÃO DE ÁGUA	07/16/13	10,13	3,16	09/05/13	6,97		10,13	60
10/05/07	238	999	432 DISTRIBUIÇÃO - AÉREA	73 RIDES	1759350	VÁLVA RODÍCA	167570 CAPTAÇÃO DE ÁGUA	05/22/13	6,93	2,13	09/05/13	4,79		6,93	60
10/05/07	238	999	432 DISTRIBUIÇÃO - AÉREA	73 RIDES	1752756	TÊ 110 BPA METAL ARTICUL 60X20MM S/A	167570 CAPTAÇÃO DE ÁGUA	05/14/13	790,774	254,684	09/05/13	536,09		790,774	60
10/05/07	238	999	432 DISTRIBUIÇÃO - AÉREA	73 RIDES	1752758	TUBO PVC RSC/CTO 100	167570 CAPTAÇÃO DE ÁGUA	05/14/13	51,22	8,88	09/05/13	22,34		51,22	60
10/05/07	238	999	432 DISTRIBUIÇÃO - AÉREA	73 RIDES	1752754	REDUÇÃO EN 50MM/25MM PVC PBA	167570 CAPTAÇÃO DE ÁGUA	05/14/13	29	8,06	09/05/13	20,94		29	60
10/05/07	238	999	432 DISTRIBUIÇÃO - AÉREA	73 RIDES	1739608	LUVA DE CORRER PVC PBA 60MM	167570 CAPTAÇÃO DE ÁGUA	05/31/13	11,63	3,48	09/05/13	8,17		11,63	60
10/05/07	238	999	432 DISTRIBUIÇÃO - AÉREA	73 RIDES	1739614	CIMENTO	167570 CAPTAÇÃO DE ÁGUA	05/31/13	23,78	6,98	09/05/13	17,2		23,78	60
10/05/07	238	999	432 DISTRIBUIÇÃO - AÉREA	73 RIDES	1739890	LUVA DE CORRER PVC PBA 60MM	167570 CAPTAÇÃO DE ÁGUA	05/29/13	5,82	1,52	09/05/13	4,3		5,82	60
10/05/07	238	999	432 DISTRIBUIÇÃO - AÉREA	73 RIDES	1739364	REGISTRO GAV BRONZE BRUTO 1"	167570 CAPTAÇÃO DE ÁGUA	05/13/13	17,77	4,87	09/05/13	12,9		17,77	60
10/05/07	238	999	432 DISTRIBUIÇÃO - AÉREA	73 RIDES	1737172	CRUZETA EM PVC E PBA 100MM	167570 CAPTAÇÃO DE ÁGUA	05/03/13	0	1,6	09/05/13	4,4		0	60
10/05/07	238	999	432 DISTRIBUIÇÃO - AÉREA	73 RIDES	1733261	CURVA PBA PVC PB 90° 50 MM	167570 CAPTAÇÃO DE ÁGUA	04/29/13	23,52	6,38	09/05/13	17,14		23,52	60
10/05/07	238	999	432 DISTRIBUIÇÃO - AÉREA	73 RIDES	1733245	REGISTRO MANOBRA PP/PVC BB DE DN50MM	167570 CAPTAÇÃO DE ÁGUA	04/29/13	420	112	09/05/13	308		420	60
10/05/07	238	999	432 DISTRIBUIÇÃO - AÉREA	73 RIDES	1732573	ADAPTADOR PBA PB 60" 50MM	167570 CAPTAÇÃO DE ÁGUA	04/23/13	20	5,48	09/05/13	14,52		20	60
10/05/07	238	999	432 DISTRIBUIÇÃO - AÉREA	73 RIDES	1723868	CURVA 11°30' PPI PA50 DN 60MM	167570 CAPTAÇÃO DE ÁGUA	04/09/13	4480	1184	09/05/13	3296		4480	60
10/05/07	238	999	432 DISTRIBUIÇÃO - AÉREA	73 RIDES	1723861	TUBO PONTA BOLSA DN60MM/ JUSBRAME	167570 CAPTAÇÃO DE ÁGUA	04/09/13	2860	680	09/05/13	1870		2860	60
10/05/07	238	999	432 DISTRIBUIÇÃO - AÉREA	73 RIDES	1719701	ABRAÇADEIRA REPARACAO INOX/DI/E 200MM	167570 CAPTAÇÃO DE ÁGUA	01/24/13	954	109,2	02/05/13	384,8		954	60
10/05/07	238	999	432 DISTRIBUIÇÃO - AÉREA	73 RIDES	1715172	TUBO PVC PBA 50MM	167570 CAPTAÇÃO DE ÁGUA	11/07/12	26,35	4,79	02/05/13	21,56		26,35	60
10/05/07	238	999	432 DISTRIBUIÇÃO - AÉREA	73 RIDES	1713173	ABRAÇADEIRA REPARACAO INOX/DI/E 50MM	167570 CAPTAÇÃO DE ÁGUA	11/07/12	109,61	23,03	02/05/13	103,98		109,61	60
10/05/07	238	999	432 DISTRIBUIÇÃO - AÉREA	73 RIDES	1710180	REGISTRO GAV BRONZE BRUTO 1"	167570 CAPTAÇÃO DE ÁGUA	11/07/12	17,77	3,07	12/05/12	14,7		17,77	60
10/05/07	238	999	432 DISTRIBUIÇÃO - AÉREA	73 RIDES	1707990	VÁLVULA TRIPLA DE 1" COM PVC PP PN10	167570 CAPTAÇÃO DE ÁGUA	10/08/12	1480	580,5	12/05/12	899,5		1480	60
10/05/07	238	999	432 DISTRIBUIÇÃO - AÉREA	73 RIDES	1707761	TUBO PP TKT 225 100	167570 CAPTAÇÃO DE ÁGUA	10/08/12	18998	5000	12/05/12	13998		18998	60
10/05/07	238	999	432 DISTRIBUIÇÃO - AÉREA	73 RIDES	1707778	TUBO PP COM FLANGE L=1,00M DN 200MM	167570 CAPTAÇÃO DE ÁGUA	10/08/12	492	82	12/05/12	410		492	60
10/05/07	238	999	432 DISTRIBUIÇÃO - AÉREA	73 RIDES	1707648	CURVA PBA PVC PB 45° 50MM	167570 CAPTAÇÃO DE ÁGUA	10/08/12	70,31	11,81	12/05/12	58,5		70,31	60
10/05/07	238	999	432 DISTRIBUIÇÃO - AÉREA	73 RIDES	1681527	CIMENTO	167570 CAPTAÇÃO DE ÁGUA	09/24/12	46,3	16,27	10/05/12	30,03		46,3	60
10/05/07	238	999	432 DISTRIBUIÇÃO - AÉREA	73 RIDES	1707590	TAMPAO PP T. 300 APITOLLADO	167570 CAPTAÇÃO DE ÁGUA	10/08/12	390,64	43,64	12/05/12	347		390,64	60
10/05/07	238	999	432 DISTRIBUIÇÃO - AÉREA	73 RIDES	1708760	BUCHA REDUZ.CO 2-1/2X1/2	167570 CAPTAÇÃO DE ÁGUA	10/05/12	25,6	4	12/05/12	21,6		25,6	60
10/05/07	238	999	432 DISTRIBUIÇÃO - AÉREA	73 RIDES	1708968	ADAPTADOR PRA50 CRM REGISTRO 3/4"	167570 CAPTAÇÃO DE ÁGUA	09/26/12	32,7	4,65	10/05/12	28,05		32,7	60
10/05/07	238	999	432 DISTRIBUIÇÃO - AÉREA	73 RIDES	1708671	VÁLVA RODÍCA	167570 CAPTAÇÃO DE ÁGUA	09/26/12	8,28	1,14	10/05/12	7,14		8,28	60
10/05/07	238	999	432 DISTRIBUIÇÃO - AÉREA	73 RIDES	1708426	JUNTA DISTENSÃO/SOBRA DT3- 16 400MM	167570 CAPTAÇÃO DE ÁGUA	09/25/12	905	139,59	10/05/12	765,42		905	60
10/05/07	238	999	432 DISTRIBUIÇÃO - AÉREA	73 RIDES	1708427	LUVA LETRA/AB DN400MM	167570 CAPTAÇÃO DE ÁGUA	09/25/12	753	109,67	10/05/12	635,33		753	60
10/05/07	238	999	432 DISTRIBUIÇÃO - AÉREA	73 RIDES	1708429	TUBO PVC DC90 RSC/CTO 10 100 MM	167570 CAPTAÇÃO DE ÁGUA	09/25/12	99,03	14,88	10/05/12	84,15		99,03	60
10/05/07	238	999	432 DISTRIBUIÇÃO - AÉREA	73 RIDES	1708325	TUBO GAL NANUDO 50MM	167570 CAPTAÇÃO DE ÁGUA	09/24/12	936	140,4	10/05/12	795,6		936	60
10/05/07	238	999	432 DISTRIBUIÇÃO - AÉREA	73 RIDES	1708106	ADAPTADOR PP E PBA 100MM	167570 CAPTAÇÃO DE ÁGUA	09/20/12	16,5	2,22	10/05/12	14,28		16,5	60
10/05/07	238	999	432 DISTRIBUIÇÃO - AÉREA	73 RIDES	1708106	REGISTRO MANOBR BRUTO C/	167570 CAPTAÇÃO DE ÁGUA	09/20/12	92,52	7,48	10/05/12	42,84		92,52	60
10/05/07	238	999	432 DISTRIBUIÇÃO - AÉREA	73 RIDES	1708030	REGISTRO PVC P PA50 BB C/E C 100MM	167570 CAPTAÇÃO DE ÁGUA	09/19/12	391,43	57,57	10/05/12	334,36		391,43	60
10/05/07	238	999	432 DISTRIBUIÇÃO - AÉREA	73 RIDES	1704399	TUBO PVC DIP/CPO 20 200MM	167570 CAPTAÇÃO DE ÁGUA	09/05/12	8422,95	1213,11	09/05/12	7209,24		8422,95	60
10/05/07	238	999	432 DISTRIBUIÇÃO - AÉREA	73 RIDES	1704355	VÁLVA RODÍCA	167570 CAPTAÇÃO DE ÁGUA	09/05/12	39,65	5,57	09/05/12	33,08		39,65	60
10/05/07	238	999	432 DISTRIBUIÇÃO - AÉREA	73 RIDES	1703423	CANTO CIRCULO 100 MM	167570 CAPTAÇÃO DE ÁGUA	08/22/12	70,34	9,9	09/05/12	60,44		70,34	60
10/05/07	238	999	432 DISTRIBUIÇÃO - AÉREA	73 RIDES	1702960	TAMPAO PP T 50 APITOLLADO	167570 CAPTAÇÃO DE ÁGUA	08/15/12	1079,84	143,84	09/05/12	936		1079,84	60
10/05/07	238	999	432 DISTRIBUIÇÃO - AÉREA	73 RIDES	1702824	CURVA PVC PBA 20 DN 22 50MM	167570 CAPTAÇÃO DE ÁGUA	08/14/12	12	1,6	09/05/12	10,4		12	60
10/05/07	238	999	432 DISTRIBUIÇÃO - AÉREA	73 RIDES	1702824	VASELINA SOLIDA	167570 CAPTAÇÃO DE ÁGUA	08/14/12	7,52	0,75	09/05/12	6,75		7,52	60
10/05/07	238	999	432 DISTRIBUIÇÃO - AÉREA	73 RIDES	1702653	TUBO PVC PA50 5M	167570 CAPTAÇÃO DE ÁGUA	08/06/12	167,92	22,22	09/05/12	145,7		167,92	60
10/05/07	238	999	432 DISTRIBUIÇÃO - AÉREA	73 RIDES	1702273	ADAPTADOR CRSAMCO 100MM	167570 CAPTAÇÃO DE ÁGUA	08/03/12	33,1	4,63	09/05/12	28,48		33,1	60
10/05/07	238	999	432 DISTRIBUIÇÃO - AÉREA	73 RIDES	1702265	TUBO PVC PA50 5M	167570 CAPTAÇÃO DE ÁGUA	08/08/12	167,92	22,22	09/05/12	145,7		167,92	60
10/05/07	238	999	432 DISTRIBUIÇÃO - AÉREA	73 RIDES	1702087	PASTA LUBRIFICANTE 1000G	167570 CAPTAÇÃO DE ÁGUA	08/08/12	32,69	4,61	09/05/12	28,08		32,69	60
10/05/07	238	999	432 DISTRIBUIÇÃO - AÉREA	73 RIDES	1702079	CURVA PVC PBA 20 DN 45 50MM	167570 CAPTAÇÃO DE ÁGUA	08/03/12	8,65	0,89	09/05/12	8,26		8,65	60
10/05/07	238	999	432 DISTRIBUIÇÃO - AÉREA	73 RIDES	1701395	LUVA DE CORRER PVC PBA 50MM	167570 CAPTAÇÃO DE ÁGUA	07/27/12	12,18	1,58	09/05/12	10,6		12,18	60
10/05/07	238	999	432 DISTRIBUIÇÃO - AÉREA	73 RIDES	1701049	TÊ P/ BRP PA50 DN50MM X 100MM	167570 CAPTAÇÃO DE ÁGUA	07/24/12	527	80,14	09/05/12	446,86		527	60
10/05/07	238	999	432 DISTRIBUIÇÃO - AÉREA	73 RIDES	1701024	TUBO PVC DC90 20 400 MM	167570 CAPTAÇÃO DE ÁGUA	07/24/12	360	35	09/05/12	285		360	60
10/05/07	238	999	432 DISTRIBUIÇÃO - AÉREA	73 RIDES	1701021	CURVA 90 P/ BP C/E PP50 DN 100MM	167570 CAPTAÇÃO DE ÁGUA	07/24/12	628	61,6	09/05/12	466,4		628	60
10/05/07	238	999	432 DISTRIBUIÇÃO - AÉREA	73 RIDES	1700791	REGISTRO MANOBRA PP/PA C/E DB DN50MM	167570 CAPTAÇÃO DE ÁGUA	07/19/12	41,64	5,07	09/05/12	36,57		41,64	60
10/05/07	238	999	432 DISTRIBUIÇÃO - AÉREA	73 RIDES	1700564	REGISTRO GAVETA PN10/7 BB C/C C 300MM	167570 CAPTAÇÃO DE ÁGUA	07/18/12	790	91	09/05/12	699		790	60
10/05/07	238	999	432 DISTRIBUIÇÃO - AÉREA	73 RIDES	1700497	TUBO GALVANIZ/ZN DN 4,00 MM PRPV	167570 CAPTAÇÃO DE ÁGUA	07/18/12	19900	2333,85	09/05/12	16566,15		19900	60
10/05/07	238	999	432 DISTRIBUIÇÃO - AÉREA	73 RIDES	1700361	CURVA 45° PPV DIP/CPO 20 BB DN400MM/ PN10	167570 CAPTAÇÃO DE ÁGUA	07/17/12	1979,54	230,8	09/05/12	1748,74		1979,54	60
10/05/07	238	999	432 DISTRIBUIÇÃO - AÉREA	73 RIDES	1697954	KIT MONTAGEM DN400MM/ PN10	167570 CAPTAÇÃO DE ÁGUA	06/26/11	839,78	142,42	10/06/11	697,36		839,78	60
10/05/07	238	999	432 DISTRIBUIÇÃO - AÉREA	73 RIDES	1438820	TÊ PVC RC 3/4	167570 CAPTAÇÃO DE ÁGUA	05/07/12	310,56	34,16	09/05/12	276,4		310,56	60
10/05/07	238	999	432 DISTRIBUIÇÃO - AÉREA	73 RIDES	1438187	ADAPTADOR CRSAMCO 100MM	167570 CAPTAÇÃO DE ÁGUA	05/05/12	64,19	5,54	09/05/12	58,65		64,19	60
10/05/07	238	999	432 DISTRIBUIÇÃO - AÉREA	73 RIDES	3648741	VÁLVULA ALIVIO 2-1/2 C/ FLANGES FUNDIDO CLAP VOL 300	167570 CAPTAÇÃO DE ÁGUA	12/23/14	4480	4097,4	01/05/15	382,6	886812 SAINCORPER COMERCIAL LTDA ME	4480	60 - 440
10/05/07	238	999	432 DISTRIBUIÇÃO - AÉREA	69 ELIVATÓRIA RESERV. ELEV. ITS-1	1585198	2.1999/00-12 CAP AGUA - ELIVATÓRIA RESERV. ELEV. ITS-1	167570 CAPTAÇÃO DE ÁGUA	05/25/11	0	0	15/06/11	0		0	60
10/05/07	238	999	432 DISTRIBUIÇÃO - AÉREA	62 ELIVATÓRIA RESERV. AP. ITS-8	1734401	TAMPAO PP T 50 APITOLLADO	167570 CAPTAÇÃO DE ÁGUA	03/16/12	671,72	134,12	01/05/13	537,6		671,72	60
10/05/07	238	999	432 DISTRIBUIÇÃO - AÉREA	60 ELIVATÓRIA PRESSURIZADOR VILA RICA / CASTANHO RUSSORR	1585143	2.1999/00-12 CAP AGUA - ELIVATÓRIA PRESSURIZADOR VILA RICA / CASTANHO RUSSORR	167570 CAPTAÇÃO DE ÁGUA	06/26/11	0	0	15/06/11	0		0	60
10/05/07	238	999	432 DISTRIBUIÇÃO - AÉREA	59 ELIVATÓRIA PRESSURIZADOR VILA MARTINS (MENOR VAZÃO)	1585139	2.1999/00-12 CAP AGUA - ELIVATÓRIA PRESSURIZADOR VILA MARTINS (MENOR VAZÃO)	167570 CAPTAÇÃO DE ÁGUA	06/26/11	0	0	15/06/11	0		0	60
10/05/07	238	999	432 DISTRIBUIÇÃO - AÉREA	58 ELIVATÓRIA PRESSURIZADOR VILA MARTINS (MAIOR VAZÃO)	1438544	TÊ PVC PBA 100MM	167570 CAPTAÇÃO DE ÁGUA	05/08/12	54	5,22	07/05/12	38,78		54	60
10/05/07	238	999	432 DISTRIBUIÇÃO - AÉREA	58 ELIVATÓRIA PRESSURIZADOR VILA MARTINS (MAIOR VAZÃO)	1438540	LUVA DE CORRER PVC PBA 60MM	167570 CAPTAÇÃO DE ÁGUA	05/08/12	14,65	1,67	07/05/12	12,98		14,65	60
10/05/07	238	999	432 DISTRIBUIÇÃO - AÉREA	45 REDIN SISTEMA DE POÇOS - CPP	1436791	VÁLVA RODÍCA	167570 CAPTAÇÃO DE ÁGUA	04/05/12	2,31	0,07	09/05/12	2,24		2,31	60
10/05/07	238	999	432 DISTRIBUIÇÃO - AÉREA	43 REDIN ENTERRADO JARDIM RAICOL - 50 MP	1180142	2.1999/00-12 CAP AGUA - REDIN ENTERRADO JARDIM RAICOL - 50 MP	167570 CAPTAÇÃO DE ÁGUA	06/26/11	0	0	15/06/11	0		0	60
10/05/07	238	999	432 DISTRIBUIÇÃO - AÉREA	39 REDIN ENTERRADO ITS-1 - 1.000 MP	1180018	2.1999/00-12 CAP AGUA - REDIN ENTERRADO ITS- 1 - 1.000 MP	167570 CAPTAÇÃO DE ÁGUA	06/26/11	0	0	15/06/11	0		0	60
10/05/07	238	999	432 DISTRIBUIÇÃO - AÉREA	35 REDIN SUVIUSO VILLA DA PAZ - 50 MP	1448896	MAZER PLASTICO PARA CONCRETO 10LITS	167570 CAPTAÇÃO DE ÁGUA	05/22/12	3,19	0,44	09/05/12	2,75		3,19	60
10/05/07	238	999	432 DISTRIBUIÇÃO - AÉREA	32 REDIN SUVIUSO TIRRAS - 500 MP	1180879	2.1999/00-12 CAP AGUA - REDIN SUVIUSO TIRRAS - 500 MP	167570 CAPTAÇÃO DE ÁGUA	06/26/11	0	0	15/06/11	0		0	60
10/05/07	238	999	432 DISTRIBUIÇÃO - AÉREA	29 REDIN SUVIUSO JARDIM DIVERNS - 100 MP	1180859	2.1999/00-12 CAP AGUA - REDIN SUVIUSO JARDIM DIVERNS - 100 MP	167570 CAPTAÇÃO DE ÁGUA	06/26/11	0	0	15/06/11	0		0	60
10/05/07	238	999	432 DISTRIBUIÇÃO - AÉREA	18 REDIN APOIADO BITS QUEIMA - 50 MP	1439750	REGISTRO MANOBRA BRUTO 2	167570 CAPTAÇÃO DE ÁGUA	04/12/12	74,44	9	09/05/12	65,44		74,44	60
10/05/07	238	999	432 DISTRIBUIÇÃO - AÉREA	16 REDIN APOIADO RESIDENCIAL POTIGUARA - 1.000 MP	1438169	REGISTRO MANOBRA PLANGE DN 150MM	167570 CAPTAÇÃO DE ÁGUA	05/05/12	1788	149	09/05/12	1639		1788	60
10/05/07	238	999	432 DISTRIBUIÇÃO - AÉREA	15 REDIN APOIADO PORTA LISTO - 100 MP	1438015	REGISTRO MANOBRA BRUTO GAV 3/4	167570 CAPTAÇÃO DE ÁGUA	03/05/12	317	9,58	03/05/12	23,58		317	60
10/05/07	238	999	432 DISTRIBUIÇÃO - AÉREA	11 REDIN APOIADO PARQUEIRA VILA VITA - 50 MP	3631990	TUBO PONTA E BOLSA PP 47 DN400	167570 CAPTAÇÃO DE ÁGUA	12/19/14	400,19	39,21	01/04/15	37,92	54005 SANT'ANNA CANALEIO/CAL/TDA	400,19	60 - 149864
10/05/07	238	999	432 DISTRIBUIÇÃO - AÉREA	11 REDIN APOIADO PARQUEIRA VILA VITA - 50 MP	3632269	TUBO PONTA E BOLSA PP 47 DN400	167570 CAPTAÇÃO DE ÁGUA	12/19/14	400,19	39,21	01/04/15	37,92	54005 SANT'ANNA CANALEIO/CAL/TDA	400,19	60 - 149864
10/05/07	238	999	432 DISTRIBUIÇÃO - AÉREA	11 REDIN APOIADO PARQUEIRA VILA VITA - 50 MP	3631975	TUBO PONTA E BOLSA PP 47 DN400	167570 CAPTAÇÃO DE ÁGUA	12/19/14	400,19	39,21	01/04/15	37,92	54005 SANT'ANNA CANALEIO/CAL/TDA	400,19	60 - 149864
10/05/07	238	999	432 DISTRIBUIÇÃO - AÉREA	11 REDIN APOIADO PARQUEIRA VILA VITA - 50 MP	3632042	TUBO PONTA E BOLSA PP 47 DN400	167570 CAPTAÇÃO DE ÁGUA	12/19/14	400,19	39,21	01/04/15	37,92	54005 SANT'ANNA CANALEIO/CAL/TDA	400,19	60 - 149864
10/05/07	238	999	432 DISTRIBUIÇÃO - AÉREA	11 REDIN APOIADO PARQUEIRA VILA VITA - 50 MP	3632044	TUBO PONTA E BOLSA PP 47 DN400	167570 CAPTAÇÃO DE ÁGUA	12/19/14	400,19	39,21	01/04/15	37,92	54005 SANT'ANNA CANALEIO/CAL/TDA	400,19	60 - 149864
10/05/07	238	999	432 DISTRIBUIÇÃO - AÉREA	11 REDIN APOIADO PARQUEIRA VILA VITA - 50 MP	3632023	TUBO PONTA E BOLSA PP 47 DN400	167570 CAPTAÇÃO DE ÁGUA	12/19/14	400,19	39,21	01/04/15	37,92	54005 SANT'ANNA CANALEIO/CAL/TDA	400,19	60 - 149864
10/05/07	238	999	432 DISTRIBUIÇÃO - AÉREA	11 REDIN APOIADO PARQUEIRA VILA VITA - 50 MP	3632042	TUBO PONTA E BOLSA PP 47 DN400	167570 CAPTAÇÃO DE ÁGUA	12/19/14	400,19	39,21	01/04/15	37,92	54005 SANT'ANNA CANALEIO/CAL/TDA	400,19	60 - 149864
10/05/07	238	999	432 DISTRIBUIÇÃO - AÉREA	11 REDIN APOIADO PARQUEIRA VILA VITA - 50 MP	3632267	TUBO PONTA E BOLSA PP 47 DN400	167570 CAPTAÇÃO DE ÁGUA	12/19/14	400,19	39,21	01/04/15	37,92	54005 SANT'ANNA CANALEIO/CAL/TDA	400,19	60 - 149897
10/05/07	238	999	432 DISTRIBUIÇÃO - AÉREA	11 REDIN APOIADO PARQUEIRA VILA VITA - 50 MP	3632042	TUBO PONTA E BOLSA PP 47 DN400	167570 CAPTAÇÃO DE ÁGUA	12/19/14	400,19	39,21	01/04/15	37,92	54005 SANT'ANNA CANALEIO/CAL/TDA	400,19	60 - 149897
10/05/07	238	999	432 DISTRIBUIÇÃO - AÉREA	11 REDIN APOIADO PARQUEIRA VILA VITA - 50 MP	3632044	TUBO PONTA E BOLSA PP 47 DN400	167570 CAPTAÇÃO DE ÁGUA	12/19/14	400,19	39,21	01/04/15	37,92	54005 SANT'ANNA CANALEIO/CAL/TDA	400,19	60 - 149897
10/05/07	238	999	432 DISTRIBUIÇÃO - AÉREA	11 REDIN APOIADO PARQUEIRA VILA VITA - 50 MP	3632210	TUBO PONTA E BOLSA PP 47 DN400	167570 CAPTAÇÃO DE ÁGUA	12/19/14	400,19	39,21	01/04/15	37,92	54005 SANT'ANNA CANALEIO/CAL/TDA	400,19	60 - 149897
10/05/07	238	999	432 DISTRIBUIÇÃO - AÉREA	11 REDIN APOIADO PARQUEIRA VILA VITA - 50 MP	3632149	TUBO PONTA E BOLSA PP 47 DN400	167570 CAPTAÇÃO DE ÁGUA	12/19/14	400,19	39,21	01/04/15	37,92	54005 SANT'ANNA CANALEIO/CAL/TDA	400,19	60 - 149897
10/05/07	238	999	432 DISTRIBUIÇÃO - AÉREA	11 REDIN APOIADO PARQUEIRA VILA VITA - 50 MP	3632210	TUBO PONTA E BOLSA PP 47 DN400	167570 CAPTAÇÃO DE ÁGUA	12/19/14	400,19	39,21	01/04/15	37,92	54005 SANT'ANNA CANALEIO/CAL/TDA	400,19	60 - 149897
10/05/07	238	999	432 DISTRIBUIÇÃO - AÉREA	11 REDIN APOIADO PARQUEIRA VILA VITA - 50 MP	3631549	TUBO PONTA E BOLSA PP 47 DN400	167570 CAPTAÇÃO DE ÁGUA	12/19/14	400,19	39,21	01/04/15	37,92	54005 SANT'

10/05/07	258	999	432 DISTRIBUICAO - AGUA	11 RIBEIRA APOIADO PARAGUAIRA VELA VETA - 93 MP	3938613	TUBO PONTA E BOLSA P/ ST DN600	167505 CAPTAÇÃO DE ÁGUA	12/02/54	432.10	994.21	00/00/00	37.92	54005	SANT'ISABEL CONCESSIONARIA	432.10	63	149450
10/05/07	258	999	432 DISTRIBUICAO - AGUA	11 RIBEIRA APOIADO PARAGUAIRA VELA VETA - 93 MP	3938617	TUBO PONTA E BOLSA P/ ST DN600	167505 CAPTAÇÃO DE ÁGUA	12/02/54	432.10	994.21	00/00/00	37.92	54005	SANT'ISABEL CONCESSIONARIA	432.10	63	149450
10/05/07	258	999	432 DISTRIBUICAO - AGUA	11 RIBEIRA APOIADO PARAGUAIRA VELA VETA - 93 MP	3938614	TUBO PONTA E BOLSA P/ ST DN600	167505 CAPTAÇÃO DE ÁGUA	12/02/54	432.10	994.21	00/00/00	37.92	54005	SANT'ISABEL CONCESSIONARIA	432.10	63	149450
10/05/07	258	999	432 DISTRIBUICAO - AGUA	11 RIBEIRA APOIADO PARAGUAIRA VELA VETA - 93 MP	3938615	TUBO PONTA E BOLSA P/ ST DN600	167505 CAPTAÇÃO DE ÁGUA	12/02/54	432.10	994.21	00/00/00	37.92	54005	SANT'ISABEL CONCESSIONARIA	432.10	63	149450
10/05/07	258	999	432 DISTRIBUICAO - AGUA	11 RIBEIRA APOIADO PARAGUAIRA VELA VETA - 93 MP	3938620	TUBO PONTA E BOLSA P/ ST DN600	167505 CAPTAÇÃO DE ÁGUA	12/02/54	432.10	994.21	00/00/00	37.92	54005	SANT'ISABEL CONCESSIONARIA	432.10	63	149450
10/05/07	258	999	432 DISTRIBUICAO - AGUA	11 RIBEIRA APOIADO PARAGUAIRA VELA VETA - 93 MP	3938621	TUBO PONTA E BOLSA P/ ST DN600	167505 CAPTAÇÃO DE ÁGUA	12/02/54	432.10	994.21	00/00/00	37.92	54005	SANT'ISABEL CONCESSIONARIA	432.10	63	149450
10/05/07	258	999	432 DISTRIBUICAO - AGUA	11 RIBEIRA APOIADO PARAGUAIRA VELA VETA - 93 MP	3938590	TUBO PONTA E BOLSA P/ ST DN600	167505 CAPTAÇÃO DE ÁGUA	12/02/54	432.10	994.21	00/00/00	37.92	54005	SANT'ISABEL CONCESSIONARIA	432.10	63	149450
10/05/07	258	999	432 DISTRIBUICAO - AGUA	11 RIBEIRA APOIADO PARAGUAIRA VELA VETA - 93 MP	3938608	TUBO PONTA E BOLSA P/ ST DN600	167505 CAPTAÇÃO DE ÁGUA	12/02/54	432.10	994.21	00/00/00	37.92	54005	SANT'ISABEL CONCESSIONARIA	432.10	63	149450
10/05/07	258	999	432 DISTRIBUICAO - AGUA	11 RIBEIRA APOIADO PARAGUAIRA VELA VETA - 93 MP	3938679	TUBO PONTA E BOLSA P/ ST DN600	167505 CAPTAÇÃO DE ÁGUA	12/02/54	432.10	994.21	00/00/00	37.92	54005	SANT'ISABEL CONCESSIONARIA	432.10	63	149450
10/05/07	258	999	432 DISTRIBUICAO - AGUA	11 RIBEIRA APOIADO PARAGUAIRA VELA VETA - 93 MP	3938683	TUBO PONTA E BOLSA P/ ST DN600	167505 CAPTAÇÃO DE ÁGUA	12/02/54	432.10	994.21	00/00/00	37.92	54005	SANT'ISABEL CONCESSIONARIA	432.10	63	149450
10/05/07	258	999	432 DISTRIBUICAO - AGUA	11 RIBEIRA APOIADO PARAGUAIRA VELA VETA - 93 MP	3938685	TUBO PONTA E BOLSA P/ ST DN600	167505 CAPTAÇÃO DE ÁGUA	12/02/54	432.10	994.21	00/00/00	37.92	54005	SANT'ISABEL CONCESSIONARIA	432.10	63	149450
10/05/07	258	999	432 DISTRIBUICAO - AGUA	11 RIBEIRA APOIADO PARAGUAIRA VELA VETA - 93 MP	3938548	TUBO PONTA E BOLSA P/ ST DN600	167505 CAPTAÇÃO DE ÁGUA	12/02/54	432.10	994.21	00/00/00	37.92	54005	SANT'ISABEL CONCESSIONARIA	432.10	63	149450
10/05/07	258	999	432 DISTRIBUICAO - AGUA	11 RIBEIRA APOIADO PARAGUAIRA VELA VETA - 93 MP	3938537	TUBO PONTA E BOLSA P/ ST DN600	167505 CAPTAÇÃO DE ÁGUA	12/02/54	432.10	994.21	00/00/00	37.92	54005	SANT'ISABEL CONCESSIONARIA	432.10	63	149450
10/05/07	258	999	432 DISTRIBUICAO - AGUA	11 RIBEIRA APOIADO PARAGUAIRA VELA VETA - 93 MP	3938533	TUBO PONTA E BOLSA P/ ST DN600	167505 CAPTAÇÃO DE ÁGUA	12/02/54	432.10	994.21	00/00/00	37.92	54005	SANT'ISABEL CONCESSIONARIA	432.10	63	149450
10/05/07	258	999	432 DISTRIBUICAO - AGUA	11 RIBEIRA APOIADO PARAGUAIRA VELA VETA - 93 MP	3938534	TUBO PONTA E BOLSA P/ ST DN600	167505 CAPTAÇÃO DE ÁGUA	12/02/54	432.10	994.21	00/00/00	37.92	54005	SANT'ISABEL CONCESSIONARIA	432.10	63	149450
10/05/07	258	999	432 DISTRIBUICAO - AGUA	11 RIBEIRA APOIADO PARAGUAIRA VELA VETA - 93 MP	3938530	TUBO PONTA E BOLSA P/ ST DN600	167505 CAPTAÇÃO DE ÁGUA	12/02/54	432.10	994.21	00/00/00	37.92	54005	SANT'ISABEL CONCESSIONARIA	432.10	63	149450
10/05/07	258	999	432 DISTRIBUICAO - AGUA	11 RIBEIRA APOIADO PARAGUAIRA VELA VETA - 93 MP	3938564	TUBO PONTA E BOLSA P/ ST DN600	167505 CAPTAÇÃO DE ÁGUA	12/02/54	432.10	994.21	00/00/00	37.92	54005	SANT'ISABEL CONCESSIONARIA	432.10	63	149450
10/05/07	258	999	432 DISTRIBUICAO - AGUA	11 RIBEIRA APOIADO PARAGUAIRA VELA VETA - 93 MP	3938545	TUBO PONTA E BOLSA P/ ST DN600	167505 CAPTAÇÃO DE ÁGUA	12/02/54	432.10	994.21	00/00/00	37.92	54005	SANT'ISABEL CONCESSIONARIA	432.10	63	149450
10/05/07	258	999	432 DISTRIBUICAO - AGUA	11 RIBEIRA APOIADO PARAGUAIRA VELA VETA - 93 MP	3938526	TUBO PONTA E BOLSA P/ ST DN600	167505 CAPTAÇÃO DE ÁGUA	12/02/54	432.10	994.21	00/00/00	37.92	54005	SANT'ISABEL CONCESSIONARIA	432.10	63	149450
10/05/07	258	999	432 DISTRIBUICAO - AGUA	11 RIBEIRA APOIADO PARAGUAIRA VELA VETA - 93 MP	3938526	TUBO PONTA E BOLSA P/ ST DN600	167505 CAPTAÇÃO DE ÁGUA	12/02/54	432.10	994.21	00/00/00	37.92	54005	SANT'ISABEL CONCESSIONARIA	432.10	63	149450
10/05/07	258	999	432 DISTRIBUICAO - AGUA	11 RIBEIRA APOIADO PARAGUAIRA VELA VETA - 93 MP	3938524	TUBO PONTA E BOLSA P/ ST DN600	167505 CAPTAÇÃO DE ÁGUA	12/02/54	432.10	994.21	00/00/00	37.92	54005	SANT'ISABEL CONCESSIONARIA	432.10	63	149450
10/05/07	258	999	432 DISTRIBUICAO - AGUA	11 RIBEIRA APOIADO PARAGUAIRA VELA VETA - 93 MP	3938525	TUBO PONTA E BOLSA P/ ST DN600	167505 CAPTAÇÃO DE ÁGUA	12/02/54	432.10	994.21	00/00/00	37.92	54005	SANT'ISABEL CONCESSIONARIA	432.10	63	149450
10/05/07	258	999	432 DISTRIBUICAO - AGUA	11 RIBEIRA APOIADO PARAGUAIRA VELA VETA - 93 MP	3937751	TUBO PONTA E BOLSA P/ ST DN600	167505 CAPTAÇÃO DE ÁGUA	12/02/54	432.10	994.21	00/00/00	37.92	54005	SANT'ISABEL CONCESSIONARIA	432.10	63	149564
10/05/07	258	999	432 DISTRIBUICAO - AGUA	11 RIBEIRA APOIADO PARAGUAIRA VELA VETA - 93 MP	3938526	TUBO PONTA E BOLSA P/ ST DN600	167505 CAPTAÇÃO DE ÁGUA	12/02/54	432.10	994.21	00/00/00	37.92	54005	SANT'ISABEL CONCESSIONARIA	432.10	63	149564
10/05/07	258	999	432 DISTRIBUICAO - AGUA	11 RIBEIRA APOIADO PARAGUAIRA VELA VETA - 93 MP	3937751	TUBO PONTA E BOLSA P/ ST DN600	167505 CAPTAÇÃO DE ÁGUA	12/02/54	432.10	994.21	00/00/00	37.92	54005	SANT'ISABEL CONCESSIONARIA	432.10	63	149564
10/05/07	258	999	432 DISTRIBUICAO - AGUA	11 RIBEIRA APOIADO PARAGUAIRA VELA VETA - 93 MP	3937752	TUBO PONTA E BOLSA P/ ST DN600	167505 CAPTAÇÃO DE ÁGUA	12/02/54	432.10	994.21	00/00/00	37.92	54005	SANT'ISABEL CONCESSIONARIA	432.10	63	149564
10/05/07	258	999	432 DISTRIBUICAO - AGUA	11 RIBEIRA APOIADO PARAGUAIRA VELA VETA - 93 MP	3937758	TUBO PONTA E BOLSA P/ ST DN600	167505 CAPTAÇÃO DE ÁGUA	12/02/54	432.10	994.21	00/00/00	37.92	54005	SANT'ISABEL CONCESSIONARIA	432.10	63	149564
10/05/07	258	999	432 DISTRIBUICAO - AGUA	11 RIBEIRA APOIADO PARAGUAIRA VELA VETA - 93 MP	3937753	TUBO PONTA E BOLSA P/ ST DN600	167505 CAPTAÇÃO DE ÁGUA	12/02/54	432.10	994.21	00/00/00	37.92	54005	SANT'ISABEL CONCESSIONARIA	432.10	63	149564
10/05/07	258	999	432 DISTRIBUICAO - AGUA	11 RIBEIRA APOIADO PARAGUAIRA VELA VETA - 93 MP	3938566	TUBO PONTA E BOLSA P/ ST DN600	167505 CAPTAÇÃO DE ÁGUA	12/02/54	432.10	994.21	00/00/00	37.92	54005	SANT'ISABEL CONCESSIONARIA	432.10	63	149564
10/05/07	258	999	432 DISTRIBUICAO - AGUA	11 RIBEIRA APOIADO PARAGUAIRA VELA VETA - 93 MP	3938993	TUBO PONTA E BOLSA P/ ST DN600	167505 CAPTAÇÃO DE ÁGUA	12/02/54	432.10	994.21	00/00/00	37.92	54005	SANT'ISABEL CONCESSIONARIA	432.10	63	149564
10/05/07	258	999	432 DISTRIBUICAO - AGUA	11 RIBEIRA APOIADO PARAGUAIRA VELA VETA - 93 MP	3938994	TUBO PONTA E BOLSA P/ ST DN600	167505 CAPTAÇÃO DE ÁGUA	12/02/54	432.10	994.21	00/00/00	37.92	54005	SANT'ISABEL CONCESSIONARIA	432.10	63	149564
10/05/07	258	999	432 DISTRIBUICAO - AGUA	11 RIBEIRA APOIADO PARAGUAIRA VELA VETA - 93 MP	3938968	TUBO PONTA E BOLSA P/ ST DN600	167505 CAPTAÇÃO DE ÁGUA	12/02/54	432.10	994.21	00/00/00	37.92	54005	SANT'ISABEL CONCESSIONARIA	432.10	63	149564
10/05/07	258	999	432 DISTRIBUICAO - AGUA	11 RIBEIRA APOIADO PARAGUAIRA VELA VETA - 93 MP	3938969	TUBO PONTA E BOLSA P/ ST DN600	167505 CAPTAÇÃO DE ÁGUA	12/02/54	432.10	994.21	00/00/00	37.92	54005	SANT'ISABEL CONCESSIONARIA	432.10	63	149564
10/05/07	258	999	432 DISTRIBUICAO - AGUA	11 RIBEIRA APOIADO PARAGUAIRA VELA VETA - 93 MP	3938968	TUBO PONTA E BOLSA P/ ST DN600	167505 CAPTAÇÃO DE ÁGUA	12/02/54	432.10	994.21	00/00/00	37.92	54005	SANT'ISABEL CONCESSIONARIA	432.10	63	149564
10/05/07	258	999	432 DISTRIBUICAO - AGUA	11 RIBEIRA APOIADO PARAGUAIRA VELA VETA - 93 MP	3938969	TUBO PONTA E BOLSA P/ ST DN600	167505 CAPTAÇÃO DE ÁGUA	12/02/54	432.10	994.21	00/00/00	37.92	54005	SANT'ISABEL CONCESSIONARIA	432.10	63	149564
10/05/07	258	999	432 DISTRIBUICAO - AGUA	11 RIBEIRA APOIADO PARAGUAIRA VELA VETA - 93 MP	3938964	TUBO PONTA E BOLSA P/ ST DN600	167505 CAPTAÇÃO DE ÁGUA	12/02/54	432.10	994.21	00/00/00	37.92	54005	SANT'ISABEL CONCESSIONARIA	432.10	63	149564
10/05/07	258	999	432 DISTRIBUICAO - AGUA	11 RIBEIRA APOIADO PARAGUAIRA VELA VETA - 93 MP	3938966	TUBO PONTA E BOLSA P/ ST DN600	167505 CAPTAÇÃO DE ÁGUA	12/02/54	432.10	994.21	00/00/00	37.92	54005	SANT'ISABEL CONCESSIONARIA	432.10	63	149564
10/05/07	258	999	432 DISTRIBUICAO - AGUA	11 RIBEIRA APOIADO PARAGUAIRA VELA VETA - 93 MP	3938967	TUBO PONTA E BOLSA P/ ST DN600	167505 CAPTAÇÃO DE ÁGUA	12/02/54	432.10	994.21	00/00/00	37.92	54005	SANT'ISABEL CONCESSIONARIA	432.10	63	149564
10/05/07	258	999	432 DISTRIBUICAO - AGUA	11 RIBEIRA APOIADO PARAGUAIRA VELA VETA - 93 MP	3938962	TUBO PONTA E BOLSA P/ ST DN600	167505 CAPTAÇÃO DE ÁGUA	12/02/54	432.10	994.21	00/00/00	37.92	54005	SANT'ISABEL CONCESSIONARIA	432.10	63	149564
10/05/07	258	999	432 DISTRIBUICAO - AGUA	11 RIBEIRA APOIADO PARAGUAIRA VELA VETA - 93 MP	3938963	TUBO PONTA E BOLSA P/ ST DN600	167505 CAPTAÇÃO DE ÁGUA	12/02/54	432.10	994.21	00/00/00	37.92	54005	SANT'ISABEL CONCESSIONARIA	432.10	63	149564
10/05/07	258	999	432 DISTRIBUICAO - AGUA	11 RIBEIRA APOIADO PARAGUAIRA VELA VETA - 93 MP	3938960	TUBO PONTA E BOLSA P/ ST DN600	167505 CAPTAÇÃO DE ÁGUA	12/02/54	432.10	994.21	00/00/00	37.92	54005	SANT'ISABEL CONCESSIONARIA	432.10	63	149564
10/05/07	258	999	432 DISTRIBUICAO - AGUA	11 RIBEIRA APOIADO PARAGUAIRA VELA VETA - 93 MP	3938959	TUBO PONTA E BOLSA P/ ST DN600	167505 CAPTAÇÃO DE ÁGUA	12/02/54	432.10	994.21	00/00/00	37.92	54005	SANT'ISABEL CONCESSIONARIA	432.10	63	149564
10/05/07	258	999	432 DISTRIBUICAO - AGUA	11 RIBEIRA APOIADO PARAGUAIRA VELA VETA - 93 MP	3938958	TUBO PONTA E BOLSA P/ ST DN600	167505 CAPTAÇÃO DE ÁGUA	12/02/54	432.10	994.21	00/00/00	37.92	54005	SANT'ISABEL CONCESSIONARIA	432.10	63	149564
10/05/07	258	999	432 DISTRIBUICAO - AGUA	11 RIBEIRA APOIADO PARAGUAIRA VELA VETA - 93 MP	3938957	TUBO PONTA E BOLSA P/ ST DN600	167505 CAPTAÇÃO DE ÁGUA	12/02/54	432.10	994.21	00/00/00	37.92	54005	SANT'ISABEL CONCESSIONARIA	432.10	63	149564
10/05/07	258	999	432 DISTRIBUICAO - AGUA	11 RIBEIRA APOIADO PARAGUAIRA VELA VETA - 93 MP	3938956	TUBO PONTA E BOLSA P/ ST DN600	167505 CAPTAÇÃO DE ÁGUA	12/02/54	432.10	994.21	00/00/00	37.92	54005	SANT'ISABEL CONCESSIONARIA	432.10	63	149564
10/05/07	258	999	432 DISTRIBUICAO - AGUA	11 RIBEIRA APOIADO PARAGUAIRA VELA VETA - 93 MP	3938955	TUBO PONTA E BOLSA P/ ST DN600	167505 CAPTAÇÃO DE ÁGUA	12/02/54	432.10	994.21	00/00/00	37.92	54005	SANT'ISABEL CONCESSIONARIA	432.10	63	149564
10/05/07	258	999	432 DISTRIBUICAO - AGUA	11 RIBEIRA APOIADO PARAGUAIRA VELA VETA - 93 MP	3938954	TUBO PONTA E BOLSA P/ ST DN600	167505 CAPTAÇÃO DE ÁGUA	12/02/54	432.10	994.21	00/00/00	37.92	54005	SANT'ISABEL CONCESSIONARIA	432.10	63	149564
10/05/07	258	999	432 DISTRIBUICAO - AGUA	11 RIBEIRA APOIADO PARAGUAIRA VELA VETA - 93 MP	3938953	TUBO PONTA E BOLSA P/ ST DN600	167505 CAPTAÇÃO DE ÁGUA	12/02/54	432.10	994.21	00/00/00	37.92	54005	SANT'ISABEL CONCESSIONARIA	432.10	63	149564
10/05/07	258	999	432 DISTRIBUICAO - AGUA	11 RIBEIRA APOIADO PARAGUAIRA VELA VETA - 93 MP	3938952	TUBO PONTA E BOLSA P/ ST DN600	167505 CAPTAÇÃO DE ÁGUA	12/02/54	432.10	994.21	00/00/00	37.92	54005	SANT'ISABEL CONCESSIONARIA	432.10	63	149564
10/05/07	258	999	432 DISTRIBUICAO - AGUA	11 RIBEIRA APOIADO PARAGUAIRA VELA VETA - 93 MP	3938951	TUBO PONTA E BOLSA P/ ST DN600	167505 CAPTAÇÃO DE ÁGUA	12/02/54	432.10	994.21	00/00/00	37.92	54005	SANT'ISABEL CONCESSIONARIA	432.10	63	149564
10/05/07	258	999	432 DISTRIBUICAO - AGUA	11 RIBEIRA APOIADO PARAGUAIRA VELA VETA - 93 MP	3938950	TUBO PONTA E BOLSA P/ ST DN600	167505 CAPTAÇÃO DE ÁGUA	12/02/54	432.10	994.21	00/00/00	37.92	54005	SANT'ISABEL CONCESSIONARIA	432.10	63	149564
10/05/07	258	999	432 DISTRIBUICAO - AGUA	11 RIBEIRA APOIADO PARAGUAIRA VELA VETA - 93 MP	3938949	TUBO PONTA E BOLSA P/ ST DN600	167505 CAPTAÇÃO DE ÁGUA	12/02/54	432.10	994.21	00/00/00	37.92	54005	SANT'ISABEL CONCESSIONARIA	432.10	63	149564
10/05/07	258	999	432 DISTRIBUICAO - AGUA	11 RIBEIRA APOIADO PARAGUAIRA VELA VETA - 93 MP	3938948	TUBO PONTA E BOLSA P/ ST DN600	167505 CAPTAÇÃO DE ÁGUA	12/02/54	432.10	994.21	00/00/00	37.92	54005	SANT'ISABEL CONCESSIONARIA	432.10	63	149564
10/05/07	258	999	432 DISTRIBUICAO - AGUA	11 RIBEIRA APOIADO PARAGUAIRA VELA VETA - 93 MP	3938947	TUBO PONTA E BOLSA P/ ST DN600	167505 CAPTAÇÃO DE ÁGUA	12/02/54	432.10	994.21	00/00/00	37.92	54005	SANT'ISABEL CONCESSIONARIA	432.10	63	149564
10/05/07	258	999	432 DISTRIBUICAO - AGUA	11 RIBEIRA APOIADO PARAGUAIRA VELA VETA - 93 MP	3938946	TUBO PONTA E BOLSA P/ ST DN600	167505 CAPTAÇÃO DE ÁGUA	12/02/54	432.10	994.21	00/00/00	37.92	54005	SANT'ISABEL CONCESSIONARIA	432.10	63	149564
10/05/07	258	999	432 DISTRIBUICAO - AGUA	11 RIBEIRA APOIADO PARAGUAIRA VELA VETA - 93 MP	3938945	TUBO PONTA E BOLSA P/ ST DN600	167505 CAPTAÇÃO DE ÁGUA	12/02/54	432.10	994.21	00/00/00	37.92	54005	SANT'ISABEL CONCESSIONARIA	432.10	63	149564
10/05/07	258	999	432 DISTRIBUICAO - AGUA	11 RIBEIRA APOIADO PARAGUAIRA VELA VETA - 93 MP	3938942	TUBO PONTA E BOLSA P/ ST DN600	167505 CAPTAÇÃO DE ÁGUA	12/02/54	432.10	994.21	00/00/00	37.92	54005	SANT'ISABEL CONCESSIONARIA	432.10	63	149564
10/05/07	258	999	432 DISTRIBUICAO - AGUA	11 RIBEIRA APOIADO PARAGUAIRA VELA VETA - 93 MP	3938941	TUBO PONTA E BOLSA P/ ST DN600	167505 CAPTAÇÃO DE ÁGUA	12/02/54	432.10	994.21	00/00/00	37.92	54005	SANT'ISABEL CONCESSIONARIA	432.10	63	149564
10/05/07	258	999	432 DISTRIBUICAO - AGUA	11 RIBEIRA APOIADO PARAGUAIRA VELA VETA - 93 MP	3938940	TUBO PONTA E BOLSA P/ ST DN600	167505 CAPTAÇÃO DE ÁGUA	12/02/54	432.10	994.21	00/00/00	37.92	54005	SANT'ISABEL CONCESSIONARIA	432.10	63	149564
10/05/07	258	999	432 DISTRIBUICAO - AGUA	11 RIBEIRA APOIADO PARAGUAIRA VELA VETA - 93 MP	3938939	TUBO PONTA E BOLSA P/ ST DN600	167505 CAPTAÇÃO DE ÁGUA	12/02/54	432.10	994.21	00/00/00	37.92	54005	SANT'ISABEL CONCESSIONARIA	432.10	63	149564
10/05/07	258	999	432 DISTRIBUICAO - AGUA	11 RIBEIRA APOIADO PARAGUAIRA VELA VETA - 93 MP	3938938	TUBO PONTA E BOLSA P/ ST DN600	167505 CAPTAÇÃO DE ÁGUA	12/02/54	432.10	994.21	00/00/00	37.92	54005	SANT'ISABEL CONCESSIONARIA	432.10	63	149564
10/05/07	258	999	432 DISTRIBUICAO - AGUA	11 RIBEIRA APOIADO PARAGUAIRA VELA VETA - 93 MP	3938937	TUBO PONTA E BOLSA P/ ST DN600	167505 CAPTAÇÃO DE ÁGUA	12/02/54	432.10	994.21	00/00/00	37.92	54005	SANT'ISABEL CONCESSIONARIA	432.10	63	149564
10/05/07	258	999	432 DISTRIBUICAO - AGUA	11 RIBEIRA APOIADO PARAGUAIRA VELA VETA - 93 MP	3938936	TUBO PONTA E BOLSA P/ ST DN600	167505 CAPTAÇÃO DE ÁGUA	12/02/54	432.10	994.21	00/00/00	37.92	54005	SANT'ISABEL CONCESSIONARIA	432.10	63	149564
10/05/07	258	999	432 DISTRIBUICAO - AGUA	11 RIBEIRA APOIADO PARAGUAIRA VELA VETA - 93 MP	3938935	TUBO PONTA E BOLSA P/ ST DN600	167505 CAPTAÇÃO DE ÁGUA	12/02/54	432.10	994.21	00/00/00	37.92	54005	SANT'ISABEL CONCESSIONARIA	432.10	63	149564
10/05/07	258	999	432 DISTRIBUICAO - AGUA	11 RIBEIRA APOIADO PARAGUAIRA VELA VETA - 93 MP	3938934	TUBO PONTA E BOLSA P/ ST DN600	167505 CAPTAÇÃO DE ÁGUA	12/02/54	432.10	994.21	00/00/00	37.92	54005	SANT'ISABEL CONCESSIONARIA	432.10	63	149564
10/05/07	258	999	432 DISTRIBUICAO - AGUA	11 RIBEIRA APOIADO PARAGUAIRA VELA VETA - 93 MP	3938933	TUBO PONTA E BOLSA P/ ST DN600	167505 CAPTAÇÃO DE ÁGUA	12/02/54	432.10	994.21	00/00/00	37.92	54005	SANT'ISABEL CONCESSIONARIA	432.10	63	149564
10/05/07	258	999	432 DISTRIBUICAO - AGUA	11 RIBEIRA APOIADO PARAGUAIRA VELA VETA - 93 MP	3938932	TUBO PONTA E BOLSA P/ ST DN600	167505 CAPTAÇÃO DE ÁGUA	12/02/54	432.10	994.21	00/00/00	37.92	54005	SANT'ISABEL CONCESSIONARIA	432.10	63	149564
10/05/07	258	999	432 DISTRIBUICAO - AGUA	11 RIBEIRA APOIADO PARAGUAIRA VELA VETA - 93 MP	3938931	TUBO PONTA E BOLSA P/ ST DN600	167505 CAPTAÇÃO DE ÁGUA	12/02/54	432.10	994.21	00/00/00	37.92	54005	SANT'ISABEL CONCESSIONARIA	432.10	63	149564
10/05/07	258	999	432 DISTRIBUICAO - AGUA	11 RIBEIRA APOIADO PARAGUAIRA VELA VETA - 93 MP	3938930	TUBO PONTA E BOLSA P/ ST DN600	167505 CAPTAÇÃO DE ÁGUA	12/02/54	432.10	994.21	00/00/00	37.92	54005	SANT'ISABEL CONCESSIONARIA	432.10	63	149564
10/05/07	258	999	432 DISTRIBUICAO - AGUA	11 RIBEIRA APOIADO PARAGUAIRA VELA VETA - 93 MP	3938929	TUBO PONTA E BOLSA P/ ST DN600	167505 CAPTAÇÃO DE ÁGUA	12/02/54	432.10	994.21	00/00/00	37.92	54005	SANT'ISABEL CONCESSIONARIA	432.10	63	149564
10/05/07	258	999	432 DISTRIBUICAO - AGUA	11 RIBEIRA APOIADO PARAGUAIRA VELA VETA - 93 MP	3938928	TUBO PONTA E BOLSA P/ ST DN600	167505 CAPTAÇÃO DE ÁGUA	12/02/54	432.10	994.21	00/00/00	37.92	54005	SANT'ISABEL CONCESSIONARIA	432.10	63	149564
10/05/07	258	999	432 DISTRIBUICAO - AGUA	11 RIBEIRA APOIADO PARAGUAIRA VELA VETA - 93 MP	3938927	TUBO PONTA E BOLSA P/ ST DN600	167505 CAPTAÇÃO DE ÁGUA	12/02/54	432.10	994.21	00/00/00	37.92	54005	SANT'ISABEL CONCESSIONARIA	432.10	63	149564
10/05/07	258	999	432 DISTRIBUICAO - AGUA	11 RIBEIRA APOIADO PARAGUAIRA VELA VETA - 93 MP	3938926	TUBO PONTA E BOLSA P/ ST DN600	167505 CAPTAÇÃO DE ÁGUA	12/02/54	432.10	994.21	00/00/00	37.92	54005	SANT'ISABEL CONCESSIONARIA	432.10	63	149564
10/05/07	258	999	432 DISTRIBUICAO - AGUA	11 RIBEIRA APOIADO PARAGUAIRA VELA VETA - 93 MP	3938925	TUBO PONTA E BOLSA P/ ST DN600	167505 CAPTAÇÃO DE ÁGUA	12/02/54	432.10	994.21	00/00/00	37.92	54005	SANT'ISABEL CONCESSIONARIA	432.10	63	149564
10/05/07	258	999	432 DISTRIBUICAO - AGUA	11 RIBEIRA APOIADO PARAGUAIRA VELA VETA - 93 MP	3938924	TUBO PONTA E BOLSA P/ ST DN600	167505 CAPTAÇÃO DE ÁGUA	12/02/54	432.10	994.21	00/00/00	37.92	54005	SANT'ISABEL CONCESSIONARIA	432.10	63	149564
10/05/07	258	999	432 DISTRIBUICAO - AGUA	11 RIBEIRA APOIADO PARAGUAIRA VELA VETA - 93 MP	3938923	TUBO PONTA E BOLSA P/ ST DN600	167505 CAPTAÇÃO DE ÁGUA	12/02/54	432.10	994.21	00/00/00	37.92	54005	SANT'ISABEL CONCESSIONARIA	432.10	63	149564
10/05/07	258	999	432 DISTRIBUICAO - AGUA	11 RIBEIRA APOIADO PARAGUAIRA VELA VETA - 93 MP	3938922	TUBO PONTA E BOLSA P/ ST DN600	167505 CAPTAÇÃO DE ÁGUA	12/02/54	432.10	994.21	00/00/00	37.92	54005	SANT'ISABEL CONCESSIONARIA	432.10	63	149564
10/05/07	258	999	432 DISTRIBUICAO - AGUA	11 RIBEIRA APOIADO PARAGUAIRA VELA VETA - 93 MP	3938921	TUBO PONTA E BOLSA P/ ST DN600	167505 CAPTAÇÃO DE ÁGUA	12/02/54	432.10	994.21	00/00/00	37.92	54005	SANT'ISABEL CONCESSIONARIA	432.10	63	149564
10/05/07	258	999	432 DISTRIBUICAO - AGUA	11 RIBEIRA APOIADO PARAGUAIRA VELA VETA - 93 MP	3938920	TUBO PONTA E BOLSA P/ ST DN600	167505 CAPTAÇÃO DE ÁGUA	12/02/54	432.10	994.21	00/00/00	37.92	54005	SANT'ISABEL CONCESSIONARIA	432.10	63	149564
10/05/07	258	999

10/05/07	258	999	432 DISTRIBUIÇÃO - AÉREA	11 REDEPN UPGRADO PARQUEPNA MELA VETA - 60 MP	3303807	TUBO PONTA E BOLSA P/ ET DN600	107570 CAPTAÇÃO DE ÁGUA	12/10/54	432.10	394.21	01/04/05	37.92	54005 SANT'ID'ANA CANALEIRA CLTDA	432.10	60	149918
10/05/07	258	999	432 DISTRIBUIÇÃO - AÉREA	11 REDEPN UPGRADO PARQUEPNA MELA VETA - 60 MP	3303861	TUBO PONTA E BOLSA P/ ET DN600	107570 CAPTAÇÃO DE ÁGUA	12/10/54	432.10	394.21	01/04/05	37.92	54005 SANT'ID'ANA CANALEIRA CLTDA	432.10	60	149918
10/05/07	258	999	432 DISTRIBUIÇÃO - AÉREA	11 REDEPN UPGRADO PARQUEPNA MELA VETA - 60 MP	3303868	TUBO PONTA E BOLSA P/ ET DN600	107570 CAPTAÇÃO DE ÁGUA	12/10/54	432.10	394.21	01/04/05	37.92	54005 SANT'ID'ANA CANALEIRA CLTDA	432.10	60	149918
10/05/07	258	999	432 DISTRIBUIÇÃO - AÉREA	11 REDEPN UPGRADO PARQUEPNA MELA VETA - 60 MP	3303870	TUBO PONTA E BOLSA P/ ET DN600	107570 CAPTAÇÃO DE ÁGUA	12/10/54	432.10	394.21	01/04/05	37.92	54005 SANT'ID'ANA CANALEIRA CLTDA	432.10	60	149918
10/05/07	258	999	432 DISTRIBUIÇÃO - AÉREA	11 REDEPN UPGRADO PARQUEPNA MELA VETA - 60 MP	3303872	TUBO PONTA E BOLSA P/ ET DN600	107570 CAPTAÇÃO DE ÁGUA	12/10/54	432.10	394.21	01/04/05	37.92	54005 SANT'ID'ANA CANALEIRA CLTDA	432.10	60	149918
10/05/07	258	999	432 DISTRIBUIÇÃO - AÉREA	11 REDEPN UPGRADO PARQUEPNA MELA VETA - 60 MP	3303874	TUBO PONTA E BOLSA P/ ET DN600	107570 CAPTAÇÃO DE ÁGUA	12/10/54	432.10	394.21	01/04/05	37.92	54005 SANT'ID'ANA CANALEIRA CLTDA	432.10	60	149918
10/05/07	258	999	432 DISTRIBUIÇÃO - AÉREA	11 REDEPN UPGRADO PARQUEPNA MELA VETA - 60 MP	3303876	TUBO PONTA E BOLSA P/ ET DN600	107570 CAPTAÇÃO DE ÁGUA	12/10/54	432.10	394.21	01/04/05	37.92	54005 SANT'ID'ANA CANALEIRA CLTDA	432.10	60	149918
10/05/07	258	999	432 DISTRIBUIÇÃO - AÉREA	11 REDEPN UPGRADO PARQUEPNA MELA VETA - 60 MP	3303878	TUBO PONTA E BOLSA P/ ET DN600	107570 CAPTAÇÃO DE ÁGUA	12/10/54	432.10	394.21	01/04/05	37.92	54005 SANT'ID'ANA CANALEIRA CLTDA	432.10	60	149918
10/05/07	258	999	432 DISTRIBUIÇÃO - AÉREA	11 REDEPN UPGRADO PARQUEPNA MELA VETA - 60 MP	3303881	TUBO PONTA E BOLSA P/ ET DN600	107570 CAPTAÇÃO DE ÁGUA	12/10/54	432.10	394.21	01/04/05	37.92	54005 SANT'ID'ANA CANALEIRA CLTDA	432.10	60	149918
10/05/07	258	999	432 DISTRIBUIÇÃO - AÉREA	11 REDEPN UPGRADO PARQUEPNA MELA VETA - 60 MP	3303887	TUBO PONTA E BOLSA P/ ET DN600	107570 CAPTAÇÃO DE ÁGUA	12/10/54	432.10	394.21	01/04/05	37.92	54005 SANT'ID'ANA CANALEIRA CLTDA	432.10	60	149918
10/05/07	258	999	432 DISTRIBUIÇÃO - AÉREA	11 REDEPN UPGRADO PARQUEPNA MELA VETA - 60 MP	3303891	TUBO PONTA E BOLSA P/ ET DN600	107570 CAPTAÇÃO DE ÁGUA	12/10/54	432.10	394.21	01/04/05	37.92	54005 SANT'ID'ANA CANALEIRA CLTDA	432.10	60	149918
10/05/07	258	999	432 DISTRIBUIÇÃO - AÉREA	11 REDEPN UPGRADO PARQUEPNA MELA VETA - 60 MP	3303899	TUBO PONTA E BOLSA P/ ET DN600	107570 CAPTAÇÃO DE ÁGUA	12/10/54	432.10	394.21	01/04/05	37.92	54005 SANT'ID'ANA CANALEIRA CLTDA	432.10	60	149918
10/05/07	258	999	432 DISTRIBUIÇÃO - AÉREA	11 REDEPN UPGRADO PARQUEPNA MELA VETA - 60 MP	3303903	TUBO PONTA E BOLSA P/ ET DN600	107570 CAPTAÇÃO DE ÁGUA	12/10/54	432.10	394.21	01/04/05	37.92	54005 SANT'ID'ANA CANALEIRA CLTDA	432.10	60	149918
10/05/07	258	999	432 DISTRIBUIÇÃO - AÉREA	11 REDEPN UPGRADO PARQUEPNA MELA VETA - 60 MP	3303906	TUBO PONTA E BOLSA P/ ET DN600	107570 CAPTAÇÃO DE ÁGUA	12/10/54	432.10	394.21	01/04/05	37.92	54005 SANT'ID'ANA CANALEIRA CLTDA	432.10	60	149881
10/05/07	258	999	432 DISTRIBUIÇÃO - AÉREA	11 REDEPN UPGRADO PARQUEPNA MELA VETA - 60 MP	3303910	TUBO PONTA E BOLSA P/ ET DN600	107570 CAPTAÇÃO DE ÁGUA	12/10/54	432.10	394.21	01/04/05	37.92	54005 SANT'ID'ANA CANALEIRA CLTDA	432.10	60	149881
10/05/07	258	999	432 DISTRIBUIÇÃO - AÉREA	11 REDEPN UPGRADO PARQUEPNA MELA VETA - 60 MP	3303915	TUBO PONTA E BOLSA P/ ET DN600	107570 CAPTAÇÃO DE ÁGUA	12/10/54	432.10	394.21	01/04/05	37.92	54005 SANT'ID'ANA CANALEIRA CLTDA	432.10	60	149881
10/05/07	258	999	432 DISTRIBUIÇÃO - AÉREA	11 REDEPN UPGRADO PARQUEPNA MELA VETA - 60 MP	3303917	TUBO PONTA E BOLSA P/ ET DN600	107570 CAPTAÇÃO DE ÁGUA	12/10/54	432.10	394.21	01/04/05	37.92	54005 SANT'ID'ANA CANALEIRA CLTDA	432.10	60	149881
10/05/07	258	999	432 DISTRIBUIÇÃO - AÉREA	11 REDEPN UPGRADO PARQUEPNA MELA VETA - 60 MP	3303934	TUBO PONTA E BOLSA P/ ET DN600	107570 CAPTAÇÃO DE ÁGUA	12/10/54	432.10	394.21	01/04/05	37.92	54005 SANT'ID'ANA CANALEIRA CLTDA	432.10	60	149881
10/05/07	258	999	432 DISTRIBUIÇÃO - AÉREA	11 REDEPN UPGRADO PARQUEPNA MELA VETA - 60 MP	3303937	TUBO PONTA E BOLSA P/ ET DN600	107570 CAPTAÇÃO DE ÁGUA	12/10/54	432.10	394.21	01/04/05	37.92	54005 SANT'ID'ANA CANALEIRA CLTDA	432.10	60	149881
10/05/07	258	999	432 DISTRIBUIÇÃO - AÉREA	11 REDEPN UPGRADO PARQUEPNA MELA VETA - 60 MP	3303941	TUBO PONTA E BOLSA P/ ET DN600	107570 CAPTAÇÃO DE ÁGUA	12/10/54	432.10	394.21	01/04/05	37.92	54005 SANT'ID'ANA CANALEIRA CLTDA	432.10	60	149881
10/05/07	258	999	432 DISTRIBUIÇÃO - AÉREA	11 REDEPN UPGRADO PARQUEPNA MELA VETA - 60 MP	3303944	TUBO PONTA E BOLSA P/ ET DN600	107570 CAPTAÇÃO DE ÁGUA	12/10/54	432.10	394.21	01/04/05	37.92	54005 SANT'ID'ANA CANALEIRA CLTDA	432.10	60	149881
10/05/07	258	999	432 DISTRIBUIÇÃO - AÉREA	11 REDEPN UPGRADO PARQUEPNA MELA VETA - 60 MP	3303947	TUBO PONTA E BOLSA P/ ET DN600	107570 CAPTAÇÃO DE ÁGUA	12/10/54	432.10	394.21	01/04/05	37.92	54005 SANT'ID'ANA CANALEIRA CLTDA	432.10	60	149881
10/05/07	258	999	432 DISTRIBUIÇÃO - AÉREA	11 REDEPN UPGRADO PARQUEPNA MELA VETA - 60 MP	3303950	TUBO PONTA E BOLSA P/ ET DN600	107570 CAPTAÇÃO DE ÁGUA	12/10/54	432.10	394.21	01/04/05	37.92	54005 SANT'ID'ANA CANALEIRA CLTDA	432.10	60	149881
10/05/07	258	999	432 DISTRIBUIÇÃO - AÉREA	11 REDEPN UPGRADO PARQUEPNA MELA VETA - 60 MP	3303954	TUBO PONTA E BOLSA P/ ET DN600	107570 CAPTAÇÃO DE ÁGUA	12/10/54	432.10	394.21	01/04/05	37.92	54005 SANT'ID'ANA CANALEIRA CLTDA	432.10	60	149881
10/05/07	258	999	432 DISTRIBUIÇÃO - AÉREA	11 REDEPN UPGRADO PARQUEPNA MELA VETA - 60 MP	3303957	TUBO PONTA E BOLSA P/ ET DN600	107570 CAPTAÇÃO DE ÁGUA	12/10/54	432.10	394.21	01/04/05	37.92	54005 SANT'ID'ANA CANALEIRA CLTDA	432.10	60	149881
10/05/07	258	999	432 DISTRIBUIÇÃO - AÉREA	11 REDEPN UPGRADO PARQUEPNA MELA VETA - 60 MP	3303960	TUBO PONTA E BOLSA P/ ET DN600	107570 CAPTAÇÃO DE ÁGUA	12/10/54	432.10	394.21	01/04/05	37.92	54005 SANT'ID'ANA CANALEIRA CLTDA	432.10	60	149882
10/05/07	258	999	432 DISTRIBUIÇÃO - AÉREA	11 REDEPN UPGRADO PARQUEPNA MELA VETA - 60 MP	3303964	TUBO PONTA E BOLSA P/ ET DN600	107570 CAPTAÇÃO DE ÁGUA	12/10/54	432.10	394.21	01/04/05	37.92	54005 SANT'ID'ANA CANALEIRA CLTDA	432.10	60	149882
10/05/07	258	999	432 DISTRIBUIÇÃO - AÉREA	11 REDEPN UPGRADO PARQUEPNA MELA VETA - 60 MP	3303967	TUBO PONTA E BOLSA P/ ET DN600	107570 CAPTAÇÃO DE ÁGUA	12/10/54	432.10	394.21	01/04/05	37.92	54005 SANT'ID'ANA CANALEIRA CLTDA	432.10	60	149882
10/05/07	258	999	432 DISTRIBUIÇÃO - AÉREA	11 REDEPN UPGRADO PARQUEPNA MELA VETA - 60 MP	3303970	TUBO PONTA E BOLSA P/ ET DN600	107570 CAPTAÇÃO DE ÁGUA	12/10/54	432.10	394.21	01/04/05	37.92	54005 SANT'ID'ANA CANALEIRA CLTDA	432.10	60	149882
10/05/07	258	999	432 DISTRIBUIÇÃO - AÉREA	11 REDEPN UPGRADO PARQUEPNA MELA VETA - 60 MP	3303974	TUBO PONTA E BOLSA P/ ET DN600	107570 CAPTAÇÃO DE ÁGUA	12/10/54	432.10	394.21	01/04/05	37.92	54005 SANT'ID'ANA CANALEIRA CLTDA	432.10	60	149882
10/05/07	258	999	432 DISTRIBUIÇÃO - AÉREA	11 REDEPN UPGRADO PARQUEPNA MELA VETA - 60 MP	3303977	TUBO PONTA E BOLSA P/ ET DN600	107570 CAPTAÇÃO DE ÁGUA	12/10/54	432.10	394.21	01/04/05	37.92	54005 SANT'ID'ANA CANALEIRA CLTDA	432.10	60	149882
10/05/07	258	999	432 DISTRIBUIÇÃO - AÉREA	11 REDEPN UPGRADO PARQUEPNA MELA VETA - 60 MP	3303981	TUBO PONTA E BOLSA P/ ET DN600	107570 CAPTAÇÃO DE ÁGUA	12/10/54	432.10	394.21	01/04/05	37.92	54005 SANT'ID'ANA CANALEIRA CLTDA	432.10	60	149882
10/05/07	258	999	432 DISTRIBUIÇÃO - AÉREA	11 REDEPN UPGRADO PARQUEPNA MELA VETA - 60 MP	3303984	TUBO PONTA E BOLSA P/ ET DN600	107570 CAPTAÇÃO DE ÁGUA	12/10/54	432.10	394.21	01/04/05	37.92	54005 SANT'ID'ANA CANALEIRA CLTDA	432.10	60	149882
10/05/07	258	999	432 DISTRIBUIÇÃO - AÉREA	11 REDEPN UPGRADO PARQUEPNA MELA VETA - 60 MP	3303987	TUBO PONTA E BOLSA P/ ET DN600	107570 CAPTAÇÃO DE ÁGUA	12/10/54	432.10	394.21	01/04/05	37.92	54005 SANT'ID'ANA CANALEIRA CLTDA	432.10	60	149882
10/05/07	258	999	432 DISTRIBUIÇÃO - AÉREA	11 REDEPN UPGRADO PARQUEPNA MELA VETA - 60 MP	3303991	TUBO PONTA E BOLSA P/ ET DN600	107570 CAPTAÇÃO DE ÁGUA	12/10/54	432.10	394.21	01/04/05	37.92	54005 SANT'ID'ANA CANALEIRA CLTDA	432.10	60	149882
10/05/07	258	999	432 DISTRIBUIÇÃO - AÉREA	11 REDEPN UPGRADO PARQUEPNA MELA VETA - 60 MP	3303994	TUBO PONTA E BOLSA P/ ET DN600	107570 CAPTAÇÃO DE ÁGUA	12/10/54	432.10	394.21	01/04/05	37.92	54005 SANT'ID'ANA CANALEIRA CLTDA	432.10	60	149882
10/05/07	258	999	432 DISTRIBUIÇÃO - AÉREA	11 REDEPN UPGRADO PARQUEPNA MELA VETA - 60 MP	3303997	TUBO PONTA E BOLSA P/ ET DN600	107570 CAPTAÇÃO DE ÁGUA	12/10/54	432.10	394.21	01/04/05	37.92	54005 SANT'ID'ANA CANALEIRA CLTDA	432.10	60	149881
10/05/07	258	999	432 DISTRIBUIÇÃO - AÉREA	11 REDEPN UPGRADO PARQUEPNA MELA VETA - 60 MP	3304001	TUBO PONTA E BOLSA P/ ET DN600	107570 CAPTAÇÃO DE ÁGUA	12/10/54	432.10	394.21	01/04/05	37.92	54005 SANT'ID'ANA CANALEIRA CLTDA	432.10	60	149881
10/05/07	258	999	432 DISTRIBUIÇÃO - AÉREA	11 REDEPN UPGRADO PARQUEPNA MELA VETA - 60 MP	3304004	TUBO PONTA E BOLSA P/ ET DN600	107570 CAPTAÇÃO DE ÁGUA	12/10/54	432.10	394.21	01/04/05	37.92	54005 SANT'ID'ANA CANALEIRA CLTDA	432.10	60	149881
10/05/07	258	999	432 DISTRIBUIÇÃO - AÉREA	11 REDEPN UPGRADO PARQUEPNA MELA VETA - 60 MP	3304007	TUBO PONTA E BOLSA P/ ET DN600	107570 CAPTAÇÃO DE ÁGUA	12/10/54	432.10	394.21	01/04/05	37.92	54005 SANT'ID'ANA CANALEIRA CLTDA	432.10	60	149881
10/05/07	258	999	432 DISTRIBUIÇÃO - AÉREA	11 REDEPN UPGRADO PARQUEPNA MELA VETA - 60 MP	3304011	TUBO PONTA E BOLSA P/ ET DN600	107570 CAPTAÇÃO DE ÁGUA	12/10/54	432.10	394.21	01/04/05	37.92	54005 SANT'ID'ANA CANALEIRA CLTDA	432.10	60	149881
10/05/07	258	999	432 DISTRIBUIÇÃO - AÉREA	11 REDEPN UPGRADO PARQUEPNA MELA VETA - 60 MP	3304014	TUBO PONTA E BOLSA P/ ET DN600	107570 CAPTAÇÃO DE ÁGUA	12/10/54	432.10	394.21	01/04/05	37.92	54005 SANT'ID'ANA CANALEIRA CLTDA	432.10	60	149881
10/05/07	258	999	432 DISTRIBUIÇÃO - AÉREA	11 REDEPN UPGRADO PARQUEPNA MELA VETA - 60 MP	3304017	TUBO PONTA E BOLSA P/ ET DN600	107570 CAPTAÇÃO DE ÁGUA	12/10/54	432.10	394.21	01/04/05	37.92	54005 SANT'ID'ANA CANALEIRA CLTDA	432.10	60	149881
10/05/07	258	999	432 DISTRIBUIÇÃO - AÉREA	11 REDEPN UPGRADO PARQUEPNA MELA VETA - 60 MP	3304021	TUBO PONTA E BOLSA P/ ET DN600	107570 CAPTAÇÃO DE ÁGUA	12/10/54	432.10	394.21	01/04/05	37.92	54005 SANT'ID'ANA CANALEIRA CLTDA	432.10	60	149881
10/05/07	258	999	432 DISTRIBUIÇÃO - AÉREA	11 REDEPN UPGRADO PARQUEPNA MELA VETA - 60 MP	3304024	TUBO PONTA E BOLSA P/ ET DN600	107570 CAPTAÇÃO DE ÁGUA	12/10/54	432.10	394.21	01/04/05	37.92	54005 SANT'ID'ANA CANALEIRA CLTDA	432.10	60	149881
10/05/07	258	999	432 DISTRIBUIÇÃO - AÉREA	11 REDEPN UPGRADO PARQUEPNA MELA VETA - 60 MP	3304027	TUBO PONTA E BOLSA P/ ET DN600	107570 CAPTAÇÃO DE ÁGUA	12/10/54	432.10	394.21	01/04/05	37.92	54005 SANT'ID'ANA CANALEIRA CLTDA	432.10	60	149881
10/05/07	258	999	432 DISTRIBUIÇÃO - AÉREA	11 REDEPN UPGRADO PARQUEPNA MELA VETA - 60 MP	3304031	TUBO PONTA E BOLSA P/ ET DN600	107570 CAPTAÇÃO DE ÁGUA	12/10/54	432.10	394.21	01/04/05	37.92	54005 SANT'ID'ANA CANALEIRA CLTDA	432.10	60	149881
10/05/07	258	999	432 DISTRIBUIÇÃO - AÉREA	11 REDEPN UPGRADO PARQUEPNA MELA VETA - 60 MP	3304034	TUBO PONTA E BOLSA P/ ET DN600	107570 CAPTAÇÃO DE ÁGUA	12/10/54	432.10	394.21	01/04/05	37.92	54005 SANT'ID'ANA CANALEIRA CLTDA	432.10	60	149881
10/05/07	258	999	432 DISTRIBUIÇÃO - AÉREA	11 REDEPN UPGRADO PARQUEPNA MELA VETA - 60 MP	3304037	TUBO PONTA E BOLSA P/ ET DN600	107570 CAPTAÇÃO DE ÁGUA	12/10/54	432.10	394.21	01/04/05	37.92	54005 SANT'ID'ANA CANALEIRA CLTDA	432.10	60	149881
10/05/07	258	999	432 DISTRIBUIÇÃO - AÉREA	11 REDEPN UPGRADO PARQUEPNA MELA VETA - 60 MP	3304041	TUBO PONTA E BOLSA P/ ET DN600	107570 CAPTAÇÃO DE ÁGUA	12/10/54	432.10	394.21	01/04/05	37.92	54005 SANT'ID'ANA CANALEIRA CLTDA	432.10	60	149881
10/05/07	258	999	432 DISTRIBUIÇÃO - AÉREA	11 REDEPN UPGRADO PARQUEPNA MELA VETA - 60 MP	3304044	TUBO PONTA E BOLSA P/ ET DN600	107570 CAPTAÇÃO DE ÁGUA	12/10/54	432.10	394.21	01/04/05	37.92	54005 SANT'ID'ANA CANALEIRA CLTDA	432.10	60	149881
10/05/07	258	999	432 DISTRIBUIÇÃO - AÉREA	11 REDEPN UPGRADO PARQUEPNA MELA VETA - 60 MP	3304047	TUBO PONTA E BOLSA P/ ET DN600	107570 CAPTAÇÃO DE ÁGUA	12/10/54	432.10	394.21	01/04/05	37.92	54005 SANT'ID'ANA CANALEIRA CLTDA	432.10	60	149881
10/05/07	258	999	432 DISTRIBUIÇÃO - AÉREA	11 REDEPN UPGRADO PARQUEPNA MELA VETA - 60 MP	3304051	TUBO PONTA E BOLSA P/ ET DN600	107570 CAPTAÇÃO DE ÁGUA	12/10/54	432.10	394.21	01/04/05	37.92	54005 SANT'ID'ANA CANALEIRA CLTDA	432.10	60	149881
10/05/07	258	999	432 DISTRIBUIÇÃO - AÉREA	11 REDEPN UPGRADO PARQUEPNA MELA VETA - 60 MP	3304054	TUBO PONTA E BOLSA P/ ET DN600	107570 CAPTAÇÃO DE ÁGUA	12/10/54	432.10	394.21	01/04/05	37.92	54005 SANT'ID'ANA CANALEIRA CLTDA	432.10	60	149881
10/05/07	258	999	432 DISTRIBUIÇÃO - AÉREA	11 REDEPN UPGRADO PARQUEPNA MELA VETA - 60 MP	3304057	TUBO PONTA E BOLSA P/ ET DN600	107570 CAPTAÇÃO DE ÁGUA	12/10/54	432.10	394.21	01/04/05	37.92	54005 SANT'ID'ANA CANALEIRA CLTDA	432.10	60	149881
10/05/07	258	999	432 DISTRIBUIÇÃO - AÉREA	11 REDEPN UPGRADO PARQUEPNA MELA VETA - 60 MP	3304061	TUBO PONTA E BOLSA P/ ET DN600	107570 CAPTAÇÃO DE ÁGUA	12/10/54	432.10	394.21	01/04/05	37.92	54005 SANT'ID'ANA CANALEIRA CLTDA	432.10	60	149881
10/05/07	258	999	432 DISTRIBUIÇÃO - AÉREA	11 REDEPN UPGRADO PARQUEPNA MELA VETA - 60 MP	3304064	TUBO PONTA E BOLSA P/ ET DN600	107570 CAPTAÇÃO DE ÁGUA	12/10/54	432.10	394.21	01/04/05	37.92	54005 SANT'ID'ANA CANALEIRA CLTDA	432.10	60	149881
10/05/07	258	999	432 DISTRIBUIÇÃO - AÉREA	11 REDEPN UPGRADO PARQUEPNA MELA VETA - 60 MP	3304067	TUBO PONTA E BOLSA P/ ET DN600	107570 CAPTAÇÃO DE ÁGUA	12/10/54	432.10	394.21	01/04/05	37.92	54005 SANT'ID'ANA CANALEIRA CLTDA	432.10	60	149881
10/05/07	258	999	432 DISTRIBUIÇÃO - AÉREA	11 REDEPN UPGRADO PARQUEPNA MELA VETA - 60 MP	3304071	TUBO PONTA E BOLSA P/ ET DN600	107570 CAPTAÇÃO DE ÁGUA	12/10/54	432.10	394.21	01/04/05	37.92	54005 SANT'ID'ANA CANALEIRA CLTDA	432.10	60	149881
10/05/07	258	999	432 DISTRIBUIÇÃO - AÉREA	11 REDEPN UPGRADO PARQUEPNA MELA VETA - 60 MP	3304074	TUBO PONTA E BOLSA P/ ET DN600	107570 CAPTAÇÃO DE ÁGUA	12/10/54	432.10	394.21	01/04/05	37.92	54005 SANT'ID'ANA CANALEIRA CLTDA	432.10	60	149881
10/05/07	258	999	432 DISTRIBUIÇÃO - AÉREA	11 REDEPN UPGRADO PARQUEPNA MELA VETA - 60 MP	3304077	TUBO PONTA E BOLSA P/ ET DN600	107570 CAPTAÇÃO DE ÁGUA	12/10/54	432.10	394.21	01/04/05	37.92	54005 SANT'ID'ANA CANALEIRA CLTDA	432.10	60	149881
10/05/07	258	999	432 DISTRIBUIÇÃO - AÉREA	11 REDEPN UPGRADO PARQUEPNA MELA VETA - 60 MP	3304081	TUBO PONTA E BOLSA P/ ET DN600	107570 CAPTAÇÃO DE ÁGUA	12/10/54	432.10	394.21	01/04/05	37.92	54005 SANT'ID'ANA CANALEIRA CLTDA	432.10	60	149881
10/05/07	258	999	432 DISTRIBUIÇÃO - AÉREA	11 REDEPN UPGRADO PARQUEPNA MELA VETA - 60 MP	3304084	TUBO PONTA E BOLSA P/ ET DN600	107570 CAPTAÇÃO DE ÁGUA	12/10/54	432.10	394.21	01/04/05	37.92	54005 SANT'ID'ANA CANALEIRA CLTDA	432.10	60	149881
10/05/07	258	999	432 DISTRIBUIÇÃO - AÉREA	11 REDEPN UPGRADO PARQUEPNA MELA VETA - 60 MP	3304087	TUBO PONTA E BOLSA P/ ET DN600	107570 CAPTAÇÃO DE ÁGUA	12/10/54	432.10	394.21	01/04/05	37.92	54005 SANT'ID'ANA CANALEIRA CLTDA	432.10	60	149881
10/05/07	258	999	432 DISTRIBUIÇÃO - AÉREA	11 REDEPN UPGRADO PARQUEPNA MELA VETA - 60 MP	3304091	TUBO PONTA E BOLSA P/ ET DN600	107570 CAPTAÇÃO DE ÁGUA	12/10/54	432.10	394.21	01/04/05	37.92	54005 SANT'ID'ANA CANALEIRA CLTDA	432.10	60	149881
10/05/07	258	999	432 DISTRIBUIÇÃO - AÉREA	11 REDEPN UPGRADO PARQUEPNA MELA VETA - 60 MP	3304094	TUBO PONTA E BOLSA P/ ET DN600	107570 CAPTAÇÃO DE ÁGUA	12/10/54	432.10	394.21	01/04/05	37.92	54005 SANT'ID'ANA CANALEIRA CLTDA	432.10	60	149881
10/05/07	258	999	432 DISTRIBUIÇÃO - AÉREA	11 REDEPN UPGRADO PARQUEPNA MELA VETA - 60 MP	3304097	TUBO PONTA E BOLSA P/ ET DN600	107570 CAPTAÇÃO DE ÁGUA	12/10/54	432.10	394.21	01/04/05	37.92	54005 SANT'ID'ANA CANALEIRA CLTDA	432.10	60	149881
10/05/07	258	999	432 DISTRIBUIÇÃO - AÉREA	11 REDEPN UPGRADO PARQUEPNA MELA VETA - 60 MP	3304101	TUBO PONTA E BOLSA P/ ET DN600	107570 CAPTAÇÃO DE ÁGUA	12/10/54	432.10	394.21	01/04/05	37.92	54005 SANT'ID'ANA CANALEIRA CLTDA	432.10	60	149881
10/05/07	258	999	432 DISTRIBUIÇÃO - AÉREA	11 REDEPN UPGRADO PARQUEPNA MELA VETA - 60 MP	3304104	TUBO PONTA E BOLSA P/ ET DN600	107570 CAPTAÇÃO DE ÁGUA	12/10/54	432.10	394.21	01/04/05	37.92	54005 SANT'ID'ANA CANALEIRA CLTDA	432.10	60	149881
10/05/07	258	999	432 DISTRIBUIÇÃO - AÉREA	11 REDEPN UPGRADO PARQUEPNA MELA VETA - 60 MP	3304107	TUBO PONTA E BOLSA P/ ET DN600	107570 CAPTAÇÃO DE ÁGUA	12/10/54	432.10	394.21	01/04/05	37.92	54005 SANT'ID'ANA CANALEIRA CLTDA	432.10	60	149881
10/05/07	258	999	432 DISTRIBUIÇÃO - AÉREA	11 REDEPN UPGRADO PARQUEPNA MELA VETA - 60 MP	3304111	TUBO PONTA E BOLSA P/ ET DN600	107570 CAPTAÇÃO DE ÁGUA	12/10/54	432.10	394.21	01/04/05	37.92	54005 SANT'ID'ANA CANALEIRA CLTDA	432.10	60	149881
10/05/07	258	999	432 DISTRIBUIÇÃO - AÉREA	11 REDEPN UPGRADO PARQUEPNA MELA VETA - 60 MP	3304114	TUBO PONTA E BOLSA P/ ET DN600	107570 CAPTAÇÃO DE ÁGUA	12/10/54	432.10	394.21	01/04/05	37.92	54005 SANT'ID'ANA CANALEIRA CLTDA	432.10	60	149881
10/05/07	258	999	432 DISTRIBUIÇÃO - AÉREA	11 REDEPN UPGRADO PARQUEPNA MELA VETA - 60 MP	3304117	TUBO PONTA E BOLSA P/ ET DN600	107570 CAPTAÇÃO DE ÁGUA	12/10/54	432.10	394.21	01/04/05	37.92	54005 SANT'ID'ANA CANALEIRA CLTDA	432.10	60	149881
10/05/07	258	999	432 DISTRIBUIÇÃO - AÉREA	11 REDEPN UPGRADO PARQUEPNA MELA VETA - 60 MP	3304121	TUBO PONTA E BOLSA P/ ET DN600	107570 CAPTAÇÃO DE ÁGUA	12/10/54	432.10	394.21	01/04/05	37.92	54005 SANT'ID'ANA CANALEIRA CLTDA	432.10	60	149881
10/05/07	258	999	432 DISTRIBUIÇÃO - AÉREA	11 REDEPN UPGRADO PARQUEPNA MELA VETA - 60 MP	3304124	TUBO PONTA E BOLSA P/ ET DN600	107570 CAPTAÇÃO DE ÁGUA	12/10/54	432.10	394.21	01/04/05	37.92	54005 SANT'ID'ANA CANALEIRA CLTDA	432.10	60	149881
10/05/07	258	999	432 DISTRIBUIÇÃO - AÉREA	11 REDEPN UPGRADO PARQUEPNA MELA VETA - 60 MP	3304127	TUBO PONTA E BOLSA P/ ET DN600	107570 CAPTAÇÃO DE ÁGUA	12/10/54	432.10	394.21	01/04/05	37.92	54005 SANT'ID'ANA CANALEIRA CLTDA	432.10	60	149881
10/05/07	258	999	432 DISTRIBUIÇÃO - AÉREA	11 REDEPN UPGRADO PARQUEPNA MELA VETA - 60 MP	3304131	TUBO PONTA E BOLSA P/ ET DN600	107570 CAPTAÇÃO DE ÁGUA	12/10/54	432.10	394.21	01/04/05	37.92	54005 SANT'ID'ANA CANALEIRA CLTDA	432.10	60	149881
10/05/07	258	999	432 DISTRIBUIÇÃO - AÉREA	11 REDEPN UPGRADO PARQUEPNA MELA VETA - 60 MP	3304134	TUBO PONTA E BOLSA P/

10/05/07	258	999	430 CAPTACAO SUBTERRANEA	71 JD EUROPA P-01	1718653	CHAVE FUSIVEL DISTR 600A C 115KV NR3006	167503 CAPTAÇÃO DE ÁGUA	12/15/52	83218	166166	01/05/03	668.24	780790	JOSE MARIA BARBERIN CAMARGO+CIA LTDA M	833.0	63	2458		
10/05/07	258	999	430 CAPTACAO SUBTERRANEA	71 JD EUROPA P-01	1718651	ABRAÇADEIRA PISTE DISTR AÇO 1/2P 01 200MM	167503 CAPTAÇÃO DE ÁGUA	12/15/52	37.16	5.55	01/05/03	2.14	780790	JOSE MARIA BARBERIN CAMARGO+CIA LTDA M	37.16	63	2458		
10/05/07	258	999	430 CAPTACAO SUBTERRANEA	71 JD EUROPA P-01	1718653	RUPORT COMPLETO TRIPO POSTE DE CONCRETO	167503 CAPTAÇÃO DE ÁGUA	12/15/52	3864.5	77.16	01/05/03	311.34	780790	JOSE MARIA BARBERIN CAMARGO+CIA LTDA M	3864.5	63	2458		
10/05/07	258	999	430 CAPTACAO SUBTERRANEA	71 JD EUROPA P-01	1718650	BARRA, ELETRODUTO TERR CINZA 3/4 X 3 MT	167503 CAPTAÇÃO DE ÁGUA	12/15/52	5.1	0.78	01/05/03	4.32	780790	JOSE MARIA BARBERIN CAMARGO+CIA LTDA M	5.1	63	2458		
10/05/07	258	999	430 CAPTACAO SUBTERRANEA	71 JD EUROPA P-01	1718650	CONECTOR RPJ7 AOLT 5MM M	167503 CAPTAÇÃO DE ÁGUA	12/15/52	149	29.84	01/05/03	149.04	780790	JOSE MARIA BARBERIN CAMARGO+CIA LTDA M	149	63	2458		
10/05/07	258	999	430 CAPTACAO SUBTERRANEA	61 SANTO ANTONIO P-16	1433323	2.1999999 - LI - MATERIAIS PI ACOPLAMENTO EM INSTALACOES	167503 CAPTAÇÃO DE ÁGUA	02/01/52	0	0	03/05/02	0			0	63			
10/05/07	258	999	430 CAPTACAO SUBTERRANEA	58 SANTO ANTONIO P-13	1433332	2.1999999 - LI - MATERIAIS PI ACOPLAMENTO EM INSTALACOES	167503 CAPTAÇÃO DE ÁGUA	02/01/52	0	0	03/05/02	0			0	63			
10/05/07	258	999	430 CAPTACAO SUBTERRANEA	58 SANTO ANTONIO P-13	1433332	2.1999999 - LI - MATERIAIS PI ACOPLAMENTO EM INSTALACOES	167503 CAPTAÇÃO DE ÁGUA	02/01/52	0	0	03/05/02	0			0	63			
10/05/07	258	999	430 CAPTACAO SUBTERRANEA	57 BRIAGAL - P-06	1758879	CABO COBRE FLEXIVEL 35/6MM	167503 CAPTAÇÃO DE ÁGUA	07/11/13	2380	701.53	08/05/13	1416.47	816411	CAMPECINAS COMERCIO, PERFURACOES E	2380	63	240		
10/05/07	258	999	430 CAPTACAO SUBTERRANEA	53 EUNA/TÔNIA - POÇO/PERINAL	1713248	SOLDADOR PINÇA 250A	167503 CAPTAÇÃO DE ÁGUA	05/05/53	616	2811	08/05/53	407.5	780790	JOSE MARIA BARBERIN CAMARGO+CIA LTDA	616	63	3421		
10/05/07	258	999	430 CAPTACAO SUBTERRANEA	53 EUNA/TÔNIA - POÇO/PERINAL	1713229	TERMINAL DE COMPRESSÃO PICADO 95MM	167503 CAPTAÇÃO DE ÁGUA	05/05/53	48	219	08/05/53	34.4	780790	JOSE MARIA BARBERIN CAMARGO+CIA LTDA M	48	63	3421		
10/05/07	258	999	430 CAPTACAO SUBTERRANEA	53 EUNA/TÔNIA - POÇO/PERINAL	1713232	CURVA PVC 90° 4"	167503 CAPTAÇÃO DE ÁGUA	05/05/53	56	24.01	08/05/53	39.99	780790	JOSE MARIA BARBERIN CAMARGO+CIA LTDA M	56	63	3421		
10/05/07	258	999	430 CAPTACAO SUBTERRANEA	53 EUNA/TÔNIA - POÇO/PERINAL	1713234	HASTE TERRA	167503 CAPTAÇÃO DE ÁGUA	05/05/53	105.6	29.82	08/05/53	76.18	780790	JOSE MARIA BARBERIN CAMARGO+CIA LTDA	105.6	63	3421		
10/05/07	258	999	430 CAPTACAO SUBTERRANEA	51 EUNA/TÔNIA - POÇO/PCCPP	1433768	CURVA CAJ.MASCEDA 3/4 X 90°	167503 CAPTAÇÃO DE ÁGUA	04/12/52	7.95	0.57	05/05/52	7.38			7.95	63			
10/05/07	258	999	430 CAPTACAO SUBTERRANEA	51 EUNA/TÔNIA - POÇO/PCCPP	1433768	REDUTOR PVC MARLEX 3 X 4	167503 CAPTAÇÃO DE ÁGUA	04/12/52	6.15	0.17	05/05/52	6.38			6.15	63			
10/05/07	258	999	430 CAPTACAO SUBTERRANEA	51 EUNA/TÔNIA - POÇO/PCCPP	1425411	CURVA P/ 200MM X 90 C/ FLANGES PN 10	167503 CAPTAÇÃO DE ÁGUA	12/30/51	2982.66	0	01/05/52	2982.66	800855	R.A.C DE OLIVEIRA ME	2982.66	63	16		
10/05/07	258	999	430 CAPTACAO SUBTERRANEA	51 EUNA/TÔNIA - POÇO/PCCPP	1425429	CURVA 90° 12MM FLANGE DN 300MM PP	167503 CAPTAÇÃO DE ÁGUA	12/30/51	1980	0	01/05/52	1980	800855	R.A.C DE OLIVEIRA ME	1980	63	16		
10/05/07	258	999	430 CAPTACAO SUBTERRANEA	51 EUNA/TÔNIA - POÇO/PCCPP	1425421	GANCHO FLANGEADO DN 1 300 MM	167503 CAPTAÇÃO DE ÁGUA	12/30/51	2021.38	0	01/05/52	2021.38	800855	R.A.C DE OLIVEIRA ME	2021.38	63	16		
10/05/07	258	999	430 CAPTACAO SUBTERRANEA	51 EUNA/TÔNIA - POÇO/PCCPP	1425420	FLANGE CEGA DN 300 MM	167503 CAPTAÇÃO DE ÁGUA	12/30/51	181.08	0	01/05/52	181.08	800855	R.A.C DE OLIVEIRA ME	181.08	63	16		
10/05/07	258	999	430 CAPTACAO SUBTERRANEA	49 PERINA/P - 01	1318724	2.1999999 - LI - CAP.AGUA - PERINA/P - 01	167503 CAPTAÇÃO DE ÁGUA	09/28/51	0	0	10/28/51	0			0	63			
10/05/07	258	999	430 CAPTACAO SUBTERRANEA	49 PERINA/P - 01	1318718	2.1999999 - LI - CAP.AGUA - PERINA/P - 01	167503 CAPTAÇÃO DE ÁGUA	09/28/51	0	0	10/28/51	0			0	63			
10/05/07	258	999	430 CAPTACAO SUBTERRANEA	47 CPP-II - 02	1376185	REDUCAO PVRP DN 400MM X 300MM	167503 CAPTAÇÃO DE ÁGUA	11/08/51	360	0	12/08/51	360			360	63			
10/05/07	258	999	430 CAPTACAO SUBTERRANEA	47 CPP-II - 02	1754861	SERVICO DE TESTE DE VAZAO	167503 CAPTAÇÃO DE ÁGUA	06/11/14	3680	267764	07/05/14	3314	116634	JUNDIONGAS POCOS ARTESIANOS LTDA	3680	63	5398		
10/05/07	258	999	430 CAPTACAO SUBTERRANEA	47 CPP-II - 02	1318712	2.1999999 - LI - CAP.AGUA - CPP-II - 02	167503 CAPTAÇÃO DE ÁGUA	09/28/51	0	0	10/28/51	0			0	63			
10/05/07	258	999	430 CAPTACAO SUBTERRANEA	46 CPP-II - 01	1338890	ABRAÇADEIRA PISTE DISTRIBUIDOR INOX/VIS 200MM	167503 CAPTAÇÃO DE ÁGUA	09/08/51	210	0	10/08/51	210			210	63			
10/05/07	258	999	430 CAPTACAO SUBTERRANEA	46 CPP-II - 01	1338888	LENÇOL DE BORRACHA	167503 CAPTAÇÃO DE ÁGUA	09/08/51	60	14	10/08/51	46			60	63			
10/05/07	258	999	430 CAPTACAO SUBTERRANEA	46 CPP-II - 01	1338874	TUBO PP 300 MM	167503 CAPTAÇÃO DE ÁGUA	09/08/51	1000	0	10/08/51	1000			1000	63			
10/05/07	258	999	430 CAPTACAO SUBTERRANEA	44 ITAMA/P - 01	1318694	2.1999999 - LI - CAP.AGUA - ITAMA/P - 01	167503 CAPTAÇÃO DE ÁGUA	09/28/51	0	0	10/28/51	0			0	63			
10/05/07	258	999	430 CAPTACAO SUBTERRANEA	42 VERA/P-F - 01	1318652	2.1999999 - LI - CAP.AGUA - VERA/P-F - 01	167503 CAPTAÇÃO DE ÁGUA	09/28/51	0	0	10/28/51	0			0	63			
10/05/07	258	999	430 CAPTACAO SUBTERRANEA	38 SITIO ALVORADA/P - 02	1318664	2.1999999 - LI - CAP.AGUA - SITIO ALVORADA/P - 02	167503 CAPTAÇÃO DE ÁGUA	09/28/51	0	0	10/28/51	0			0	63			
10/05/07	258	999	430 CAPTACAO SUBTERRANEA	29 SANTO ANTONIO P - 08	1758072	INSTALACAO BOMBA SUBMERSA	167503 CAPTAÇÃO DE ÁGUA	06/08/54	3680	270647	10/05/54	291.33	116634	JUNDIONGAS POCOS ARTESIANOS LTDA	3680	63	6168		
10/05/07	258	999	430 CAPTACAO SUBTERRANEA	29 SANTO ANTONIO P - 08	1318654	2.1999999 - LI - CAP.AGUA - SANTO ANTONIO P - 08	167503 CAPTAÇÃO DE ÁGUA	09/28/51	0	0	10/28/51	0			0	63			
10/05/07	258	999	430 CAPTACAO SUBTERRANEA	26 SANTO ANTONIO P - 06	1370592	ELETRODLA PA PERFURADA GALV 200X200MM CX	167503 CAPTAÇÃO DE ÁGUA	10/05/51	4158	0	11/05/51	4158	172588	GALASS MATERIAIS ELETRICOS LTDA	4158	63	11303		
10/05/07	258	999	430 CAPTACAO SUBTERRANEA	26 SANTO ANTONIO P - 06	1370590	BUCHA AMPP AL/LNE 1 1/2"	167503 CAPTAÇÃO DE ÁGUA	10/05/51	0.75	0.09	11/05/51	0.62	172588	GALASS MATERIAIS ELETRICOS LTDA	0.75	63	11303		
10/05/07	258	999	430 CAPTACAO SUBTERRANEA	26 SANTO ANTONIO P - 06	1370589	PORCA SEXT 2N 1/2"	167503 CAPTAÇÃO DE ÁGUA	10/05/51	0.64	0.03	11/05/51	0.61	172588	GALASS MATERIAIS ELETRICOS LTDA	0.64	63	11303		
10/05/07	258	999	430 CAPTACAO SUBTERRANEA	27 SANTO ANTONIO P - 06	1754861	SERVICO DE TESTE DE VAZAO	167503 CAPTAÇÃO DE ÁGUA	06/11/14	3680	267764	07/05/14	3314	116634	JUNDIONGAS POCOS ARTESIANOS LTDA	3680	63	5398		
10/05/07	258	999	430 CAPTACAO SUBTERRANEA	26 SANTO ANTONIO P - 06	1754863	SERVICO DE TESTE DE VAZAO	167503 CAPTAÇÃO DE ÁGUA	06/11/14	3680	267764	07/05/14	3314	116634	JUNDIONGAS POCOS ARTESIANOS LTDA	3680	63	5398		
10/05/07	258	999	430 CAPTACAO SUBTERRANEA	26 SANTO ANTONIO P - 06	1754862	SERVICO DE TESTE DE VAZAO	167503 CAPTAÇÃO DE ÁGUA	06/11/14	3680	267764	07/05/14	3314	116634	JUNDIONGAS POCOS ARTESIANOS LTDA	3680	63	5398		
10/05/07	258	999	430 CAPTACAO SUBTERRANEA	22 BRIAGAL/P - 04	1318652	2.1999999 - LI - CAP.AGUA - BRIAGAL/P - 04	167503 CAPTAÇÃO DE ÁGUA	09/28/51	0	0	10/28/51	0			0	63			
10/05/07	258	999	430 CAPTACAO SUBTERRANEA	18 POTIGUARA P - 04	1754864	SERVICO DE TESTE DE VAZAO	167503 CAPTAÇÃO DE ÁGUA	06/11/14	3680	267764	07/05/14	3314	116634	JUNDIONGAS POCOS ARTESIANOS LTDA	3680	63	5398		
10/05/07	258	999	430 CAPTACAO SUBTERRANEA	11 POTIGUARA P - 04	1318648	2.1999999 - LI - CAP.AGUA - POTIGUARA P - 04	167503 CAPTAÇÃO DE ÁGUA	09/28/51	0	0	10/28/51	0			0	63			
10/05/07	258	999	430 CAPTACAO SUBTERRANEA	7 TIRIRAS DE SÃO JOSE - P-01	1318472	2.1999999 - LI - CAP.AGUA - TIRIRAS DE SÃO JOSE - P-01	167503 CAPTAÇÃO DE ÁGUA	09/28/51	0	0	10/28/51	0			0	63			
10/05/07	258	999	430 CAPTACAO SUBTERRANEA	6 PARADISO P - 02	1758071	INSTALACAO BOMBA SUBMERSA	167503 CAPTAÇÃO DE ÁGUA	06/08/54	3680	270647	10/05/54	291.33	116634	JUNDIONGAS POCOS ARTESIANOS LTDA	3680	63	6168		
10/05/07	258	999	430 CAPTACAO SUBTERRANEA	5 PARADISO P - 01	1754860	SERVICO DE TESTE DE VAZAO	167503 CAPTAÇÃO DE ÁGUA	06/11/14	3680	267764	07/05/14	3314	116634	JUNDIONGAS POCOS ARTESIANOS LTDA	3680	63	5398		
10/05/07	258	999	429 CAPTACAO SUPERFICIAL	14 MONBAQUI RIO DIR INVERTER	3958815	SERVICO DE USINAGEM	167503 CAPTAÇÃO DE ÁGUA	03/04/05	2700	3491.67	03/05/05	338.55	811668	MECANICA TOMOSI ITU LTDA - EPP	2700	63	2047		
10/05/07	258	999	429 CAPTACAO SUPERFICIAL	14 MONBAQUI RIO DIR INVERTER	3951168	MASDRITE 16MM	167503 CAPTAÇÃO DE ÁGUA	01/16/05	4019.5	3991.68	03/01/05	323.82	535821	BARRO COMERCIO DE MADEIRAS LTDA EPP	4019.5	63	4635		
10/05/07	258	999	429 CAPTACAO SUPERFICIAL	14 MONBAQUI RIO DIR INVERTER	3952238	MASDRITE REDIMENSIO 9MM	167503 CAPTAÇÃO DE ÁGUA	01/26/05	2477	3451.37	03/01/05	235.63	535821	BARRO COMERCIO DE MADEIRAS LTDA EPP	2477	63	7477		
10/05/07	258	999	429 CAPTACAO SUPERFICIAL	14 MONBAQUI RIO DIR INVERTER	3951427	ARAME	167503 CAPTAÇÃO DE ÁGUA	01/18/05	375	344.88	03/01/05	30.12	535821	BARRO COMERCIO DE MADEIRAS LTDA EPP	375	63	7901		
10/05/07	258	999	429 CAPTACAO SUPERFICIAL	13 RAL CISLAND (MANCHA GRANDE)	3958255	PRISIO 17X27	167503 CAPTAÇÃO DE ÁGUA	02/05/05	272	181.4	05/05/05	90.6	952772	ZINATEL COM PRP MAT CONST DE LTDA ME	272	63	1284	2
10/05/07	258	999	429 CAPTACAO SUPERFICIAL	13 RAL CISLAND (MANCHA GRANDE)	3958256	ARAME	167503 CAPTAÇÃO DE ÁGUA	03/16/05	2003.2	925.71	06/05/05	77.49	391225	CAVICON IND E COM MAT DE CONST LT	2003.2	63	5240		
10/05/07	258	999	429 CAPTACAO SUPERFICIAL	13 RAL CISLAND (MANCHA GRANDE)	3951454	BARRA FERRO CHATO 1 1/4"X1/16"	167503 CAPTAÇÃO DE ÁGUA	01/13/05	1418.25	1029.72	03/01/05	114.53	391225	CAVICON IND E COM MAT DE CONST LT	1418.25	63	5388		
10/05/07	258	999	429 CAPTACAO SUPERFICIAL	11 MONBAQUI (MANCHA GRANDE)	3922527	TUBO PVC DP20 20 OA600	167503 CAPTAÇÃO DE ÁGUA	11/15/54	2112	3939.99	01/14/55	185.16	80074	CORR PLASTE INDUSTRIAL LTDA	2112	63	81755		
10/05/07	258	999	429 CAPTACAO SUPERFICIAL	11 MONBAQUI (MANCHA GRANDE)	3922528	TUBO PVC DP20 20 OA600	167503 CAPTAÇÃO DE ÁGUA	11/15/54	2112	3939.99	01/14/55	185.16	80074	CORR PLASTE INDUSTRIAL LTDA	2112	63	81755		
10/05/07	258	999	429 CAPTACAO SUPERFICIAL	11 MONBAQUI (MANCHA GRANDE)	3922299	TUBO PVC DP20 20 OA600	167503 CAPTAÇÃO DE ÁGUA	11/15/54	2112	3939.99	01/14/55	185.16	80074	CORR PLASTE INDUSTRIAL LTDA	2112	63	81754		
10/05/07	258	999	429 CAPTACAO SUPERFICIAL	11 MONBAQUI (MANCHA GRANDE)	3922300	TUBO PVC DP20 20 OA600	167503 CAPTAÇÃO DE ÁGUA	11/15/54	2112	3939.99	01/14/55	185.16	80074	CORR PLASTE INDUSTRIAL LTDA	2112	63	81755		
10/05/07	258	999	429 CAPTACAO SUPERFICIAL	11 MONBAQUI (MANCHA GRANDE)	3922263	TUBO PVC DP20 20 OA600	167503 CAPTAÇÃO DE ÁGUA	11/15/54	2112	3939.99	01/14/55	185.16	80074	CORR PLASTE INDUSTRIAL LTDA	2112	63	81754		
10/05/07	258	999	429 CAPTACAO SUPERFICIAL	11 MONBAQUI (MANCHA GRANDE)	3921894	TUBO PVC DP20 20 OA600	167503 CAPTAÇÃO DE ÁGUA	11/15/54	2112	3939.99	01/14/55	185.16	80074	CORR PLASTE INDUSTRIAL LTDA	2112	63	81754		
10/05/07	258	999	429 CAPTACAO SUPERFICIAL	11 MONBAQUI (MANCHA GRANDE)	3921895	TUBO PVC DP20 20 OA600	167503 CAPTAÇÃO DE ÁGUA	11/15/54	2112	3939.99	01/14/55	185.16	80074	CORR PLASTE INDUSTRIAL LTDA	2112	63	81754		
10/05/07	258	999	429 CAPTACAO SUPERFICIAL	11 MONBAQUI (MANCHA GRANDE)	3921891	TUBO PVC DP20 20 OA600	167503 CAPTAÇÃO DE ÁGUA	11/15/54	2112	3939.99	01/14/55	185.16	80074	CORR PLASTE INDUSTRIAL LTDA	2112	63	81754		
10/05/07	258	999	429 CAPTACAO SUPERFICIAL	11 MONBAQUI (MANCHA GRANDE)	3921892	TUBO PVC DP20 20 OA600	167503 CAPTAÇÃO DE ÁGUA	11/15/54	2112	3939.99	01/14/55	185.16	80074	CORR PLASTE INDUSTRIAL LTDA	2112	63	81754		
10/05/07	258	999	429 CAPTACAO SUPERFICIAL	11 MONBAQUI (MANCHA GRANDE)	3921873	TUBO PVC DP20 20 OA600	167503 CAPTAÇÃO DE ÁGUA	11/15/54	2112	3939.99	01/14/55	185.16	80074	CORR PLASTE INDUSTRIAL LTDA	2112	63	81754		
10/05/07	258	999	429 CAPTACAO SUPERFICIAL	11 MONBAQUI (MANCHA GRANDE)	3921874	TUBO PVC DP20 20 OA600	167503 CAPTAÇÃO DE ÁGUA	11/15/54	2112	3939.99	01/14/55	185.16	80074	CORR PLASTE INDUSTRIAL LTDA	2112	63	81754		
10/05/07	258	999	429 CAPTACAO SUPERFICIAL	11 MONBAQUI (MANCHA GRANDE)	3921872	TUBO PVC DP20 20 OA600	167503 CAPTAÇÃO DE ÁGUA	11/15/54	2112	3939.99	01/14/55	185.16	80074	CORR PLASTE INDUSTRIAL LTDA	2112	63	81753		
10/05/07	258	999	429 CAPTACAO SUPERFICIAL	11 MONBAQUI (MANCHA GRANDE)	3921875	TUBO PVC DP20 20 OA600	167503 CAPTAÇÃO DE ÁGUA	11/15/54	2112	3939.99	01/14/55	185.16	80074	CORR PLASTE INDUSTRIAL LTDA	2112	63	81753		
10/05/07	258	999	429 CAPTACAO SUPERFICIAL	11 MONBAQUI (MANCHA GRANDE)	3921876	TUBO PVC DP20 20 OA600	167503 CAPTAÇÃO DE ÁGUA	11/15/54	2112	3939.99	01/14/55	185.16	80074	CORR PLASTE INDUSTRIAL LTDA	2112	63	81753		
10/05/07	258	999	429 CAPTACAO SUPERFICIAL	11 MONBAQUI (MANCHA GRANDE)	3921877	TUBO PVC DP20 20 OA600	167503 CAPTAÇÃO DE ÁGUA	11/15/54	2112	3939.99	01/14/55	185.16	80074	CORR PLASTE INDUSTRIAL LTDA	2112	63	81753		
10/05/07	258	999	429 CAPTACAO SUPERFICIAL	11 MONBAQUI (MANCHA GRANDE)	3921878	TUBO PVC DP20 20 OA600	167503 CAPTAÇÃO DE ÁGUA	11/15/54	2112	3939.99	01/14/55	185.16	80074	CORR PLASTE INDUSTRIAL LTDA	2112	63	81753		
10/05/07	258	999	429 CAPTACAO SUPERFICIAL	11 MONBAQUI (MANCHA GRANDE)	3921879	TUBO PVC DP20 20 OA600	167503 CAPTAÇÃO DE ÁGUA	11/15/54	2112	3939.99	01/14/55	185.16	80074	CORR PLASTE INDUSTRIAL LTDA	2112	63	81753		
10/05/07	258	999	429 CAPTACAO SUPERFICIAL	11 MONBAQUI (MANCHA GRANDE)	3921880	TUBO PVC DP20 20 OA600	167503 CAPTAÇÃO DE ÁGUA	11/15/54	2112	3939.99	01/14/55	185.16	80074	CORR PLASTE INDUSTRIAL LTDA	2112	63	81753		
10/05/07	258	999	429 CAPTACAO SUPERFICIAL	11 MONBAQUI (MANCHA GRANDE)	3921881	TUBO PVC DP20 20 OA600	167503 CAPTAÇÃO DE ÁGUA	11/15/54	2112	3939.99	01/14/55	185.16	80074	CORR PLASTE INDUSTRIAL LTDA	2112	63	81753		
10/05/07	258	999	429 CAPTACAO SUPERFICIAL	11 MONBAQUI (MANCHA GRANDE)	3921882	TUBO PVC DP20 20 OA600	167503 CAPTAÇÃO DE ÁGUA	11/15/54	2112	3939.99	01/14/55	185.16	80074	CORR PLASTE INDUSTRIAL LTDA	2112	63	81752		
10/05/07	258	999	429 CAPTACAO SUPERFICIAL	11 MONBAQUI (MANCHA GRANDE)	3921883	TUBO PVC DP20 20 OA600	167503 CAPTAÇÃO DE ÁGUA	11/15/54	2112	3939.99	01/14/55	185.16	80074	CORR PLASTE INDUSTRIAL LTDA	2112	63	81752		
10/05/07	258	999	429 CAPTACAO SUPERFICIAL	11 MONBAQUI (MANCHA GRANDE)	3921884	TUBO PVC DP20 20 OA600	167503 CAPTAÇÃO DE ÁGUA	11/15/54	2112	3939.99	01/14/55	185.16	80074	CORR PLASTE INDUSTRIAL LTDA	2112	63	81752		
10/05/07	258	999	429 CAPTACAO SUPERFICIAL	11 MONBAQUI (MANCHA GRANDE)	3921885	TUBO PVC DP20 20 OA600	167503 CAPTAÇÃO DE ÁGUA	11/15/54	2112	3939.99	01/14/55	185.16	80074	CORR PLASTE INDUSTRIAL LTDA	2112	63	81752		
10/05/07	258	999	429 CAPTACAO SUPERFICIAL	11 MONBAQUI (MANCHA GRANDE)	3921886	TUBO PVC DP20 20 OA600	167503 CAPTAÇÃO DE ÁGUA	11/15/54	2112	3939.99	01/14/55	185.16	80074	CORR PLASTE INDUSTRIAL LTDA	2112	63	81752		
10/05/07	258	999	429 CAPTACAO SUPERFICIAL	11 MONBAQUI (MANCHA GRANDE)	3921887	TUBO PVC DP20 20 OA600	167503 CAPTAÇÃO DE ÁGUA	11/15/54	2112	3939.99	01/14/55	185.16	80074	CORR PLASTE INDUSTRIAL LTDA	2112	63	81751		
10/05/07	258	999	429 CAPTACAO SUPERFICIAL	11 MONBAQUI (MANCHA GRANDE)	3951449	CURVA ROLSB C/LUVA 300 MM PN10	167503 CAPTAÇÃO DE ÁGUA	12/08/54	4207.08	3671.86	01/05/55	291.22	950201	SANCEPAM INDUSTRIA E COMERCIO LTDA EPP	4207.08	63	16		
10/05/07	258	999	429 CAPTACAO SUPERFICIAL	11 MONBAQUI (MANCHA GRANDE)	3938068	LUVAS	167503 CAPTAÇÃO DE ÁGUA	11/15/54	6574	5961	12/01/54	613	950201	SANCEPAM INDUSTRIA E COMERCIO LTDA EPP	6574	63	2		
10/05/07	258	999	429 CAPTACAO SUPERFICIAL	11 MONBAQUI (MANCHA GRANDE)	3939472	TUBO PVC DP20 20 OA600	167503 CAPTAÇÃO DE ÁGUA	11/17/54	352	320	12/17/54	32	80074	CORR PLASTE INDUSTRIAL LTDA	352	63	81118		
10/05/07	258	999	429 CAPTACAO SUPERFICIAL	11 MONBAQUI (MANCHA GRANDE)	3939458	TUBO PVC DP20 20 OA600	167503 CAPTAÇÃO DE ÁGUA	11/17/54	352	320	12/17/54	32	80074	CORR PLASTE INDUSTRIAL LTDA	352	63	81118		
10/05/07	258	999	429 CAPTACAO SUPERFICIAL	11 MONBAQUI (MANCHA GRANDE)	3939425	TUBO PVC DP20 20 OA600	167503 CAPTAÇÃO DE ÁGUA	11/17/54	352	320	12/17/54	32	80074	CORR PLASTE INDUSTRIAL LTDA	352	63	81118		
10/05/07	258	999	429 CAPTACAO SUPERFICIAL	11 MONBAQUI (MANCHA GRANDE)	3939427	TUBO PVC DP20 20 OA600	167503 CAPTAÇÃO DE ÁGUA	11/17/54	352	320	12/17/54	32	80074	CORR PLASTE INDUSTRIAL LTDA	352	63	81118		
10/05/07	258	999	429 CAPTACAO SUPERFICIAL	11 MONBAQUI (MANCHA GRANDE)	3939422	TUBO PVC DP20 20 OA600	167503 CAPTAÇÃO DE ÁGUA	11/17/54	352	320	12/17/54	32	80074	CORR PLASTE INDUSTRIAL LTDA	352	63	81118		
10/05/07	258	999	429 CAPTACAO SUPERFICIAL	11 MONBAQUI (MANCHA GRANDE)	3939419	TUBO PVC DP20 20 OA600	167503 CAPTAÇÃO DE ÁGUA	11/17/54	352	320	12/17/54	32	80074	CORR PLASTE INDUSTRIAL LTDA	352	63	81118		
10/05/07	258	999	429 CAPTACAO SUPERFICIAL	11 MONBAQUI (MANCHA GRANDE)	3939420	TUBO PVC DP20 20 OA600	167503 CAPTAÇÃO DE ÁGUA	11/17/54	352	320	12/17/54	32	80074	CORR PLASTE INDUSTRIAL LTDA	352	63	81118		
10/05/07	258	999	429 CAPTACAO SUPERFICIAL	11 MONBAQUI (MANCHA GRANDE)	3939412	TUBO PVC DP20 20 OA600	167503 CAPTAÇÃO DE ÁGUA	11/17/54	352	320	12/17/54	32	80074	CORR PLASTE INDUSTRIAL LTDA	352	63	81118		
10/05/07	258	999	429 CAPTACAO SUPERFICIAL	11 MONBAQUI (MANCHA GRANDE)	3939413	TUBO PVC DP20 20 OA600	167503 CAPTAÇÃO DE ÁGUA	11/17/54	352	320	12/17/54	32	80074	CORR PLASTE INDUSTRIAL LTDA	352	63	81118		
10/05/07	258	999	429 CAPTACAO SUPERFICIAL	11 MONBAQUI (MANCHA GRANDE)	3939414	TUBO PVC DP20 20 OA600	167503 CAPTAÇÃO DE ÁGUA	11/17/54	352	320	12/17/54	32	80074	CORR PLASTE INDUSTRIAL LTDA	352	63	81118		
10/05/07	258	999	429 CAPTACAO SUPERFICIAL	11 MONBAQUI (MANCHA GRANDE)	3939415	TUBO PVC DP20 20 OA600	167503 CAPTAÇÃO DE ÁGUA	11/17/54	352	320	12/17/54	32

10/05/07	230	999	429 CAPITALIZAÇÃO SUPERÁVIAL	11 WOMBAQUI (RANCHO GRANDE)	3329274	TUBO PVC ESPIGO 20 CM 600	167970 CAPITALIZAÇÃO ADIUA	11/07/54	352	320	12/07/54	32	80074 CORP PLASTIK INDUSTRIA LTDA	392	63	00.000
10/05/07	230	999	429 CAPITALIZAÇÃO SUPERÁVIAL	11 WOMBAQUI (RANCHO GRANDE)	3329276	TUBO PVC ESPIGO 20 CM 600	167970 CAPITALIZAÇÃO ADIUA	11/07/54	352	320	12/07/54	32	80074 CORP PLASTIK INDUSTRIA LTDA	392	63	00.000
10/05/07	230	999	429 CAPITALIZAÇÃO SUPERÁVIAL	11 WOMBAQUI (RANCHO GRANDE)	3329278	TUBO PVC ESPIGO 20 CM 600	167970 CAPITALIZAÇÃO ADIUA	11/07/54	352	320	12/07/54	32	80074 CORP PLASTIK INDUSTRIA LTDA	392	63	00.000
10/05/07	230	999	429 CAPITALIZAÇÃO SUPERÁVIAL	11 WOMBAQUI (RANCHO GRANDE)	3329279	TUBO PVC ESPIGO 20 CM 600	167970 CAPITALIZAÇÃO ADIUA	11/07/54	352	320	12/07/54	32	80074 CORP PLASTIK INDUSTRIA LTDA	392	63	00.000
10/05/07	230	999	429 CAPITALIZAÇÃO SUPERÁVIAL	11 WOMBAQUI (RANCHO GRANDE)	3329327	TUBO PVC ESPIGO 20 CM 600	167970 CAPITALIZAÇÃO ADIUA	11/07/54	352	320	12/07/54	32	80074 CORP PLASTIK INDUSTRIA LTDA	392	63	00.000
10/05/07	230	999	429 CAPITALIZAÇÃO SUPERÁVIAL	11 WOMBAQUI (RANCHO GRANDE)	3329519	TUBO PVC ESPIGO 20 CM 600	167970 CAPITALIZAÇÃO ADIUA	11/07/54	352	320	12/07/54	32	80074 CORP PLASTIK INDUSTRIA LTDA	392	63	00.000
10/05/07	230	999	429 CAPITALIZAÇÃO SUPERÁVIAL	11 WOMBAQUI (RANCHO GRANDE)	3329520	TUBO PVC ESPIGO 20 CM 600	167970 CAPITALIZAÇÃO ADIUA	11/07/54	352	320	12/07/54	32	80074 CORP PLASTIK INDUSTRIA LTDA	392	63	00.000
10/05/07	230	999	429 CAPITALIZAÇÃO SUPERÁVIAL	11 WOMBAQUI (RANCHO GRANDE)	3329531	TUBO PVC ESPIGO 20 CM 600	167970 CAPITALIZAÇÃO ADIUA	11/07/54	352	320	12/07/54	32	80074 CORP PLASTIK INDUSTRIA LTDA	392	63	00.000
10/05/07	230	999	429 CAPITALIZAÇÃO SUPERÁVIAL	11 WOMBAQUI (RANCHO GRANDE)	3329533	TUBO PVC ESPIGO 20 CM 600	167970 CAPITALIZAÇÃO ADIUA	11/07/54	352	320	12/07/54	32	80074 CORP PLASTIK INDUSTRIA LTDA	392	63	00.000
10/05/07	230	999	429 CAPITALIZAÇÃO SUPERÁVIAL	11 WOMBAQUI (RANCHO GRANDE)	3329537	TUBO PVC ESPIGO 20 CM 600	167970 CAPITALIZAÇÃO ADIUA	11/07/54	352	320	12/07/54	32	80074 CORP PLASTIK INDUSTRIA LTDA	392	63	00.000
10/05/07	230	999	429 CAPITALIZAÇÃO SUPERÁVIAL	11 WOMBAQUI (RANCHO GRANDE)	3329566	TUBO PVC ESPIGO 20 CM 600	167970 CAPITALIZAÇÃO ADIUA	11/07/54	352	320	12/07/54	32	80074 CORP PLASTIK INDUSTRIA LTDA	392	63	00.000
10/05/07	230	999	429 CAPITALIZAÇÃO SUPERÁVIAL	11 WOMBAQUI (RANCHO GRANDE)	3329595	TUBO PVC ESPIGO 20 CM 600	167970 CAPITALIZAÇÃO ADIUA	11/07/54	352	320	12/07/54	32	80074 CORP PLASTIK INDUSTRIA LTDA	392	63	00.000
10/05/07	230	999	429 CAPITALIZAÇÃO SUPERÁVIAL	11 WOMBAQUI (RANCHO GRANDE)	3329679	TUBO PVC ESPIGO 20 CM 600	167970 CAPITALIZAÇÃO ADIUA	11/07/54	352	320	12/07/54	32	80074 CORP PLASTIK INDUSTRIA LTDA	392	63	00.000
10/05/07	230	999	429 CAPITALIZAÇÃO SUPERÁVIAL	11 WOMBAQUI (RANCHO GRANDE)	3329681	TUBO PVC ESPIGO 20 CM 600	167970 CAPITALIZAÇÃO ADIUA	11/07/54	352	320	12/07/54	32	80074 CORP PLASTIK INDUSTRIA LTDA	392	63	00.000
10/05/07	230	999	429 CAPITALIZAÇÃO SUPERÁVIAL	11 WOMBAQUI (RANCHO GRANDE)	3329683	TUBO PVC ESPIGO 20 CM 600	167970 CAPITALIZAÇÃO ADIUA	11/07/54	352	320	12/07/54	32	80074 CORP PLASTIK INDUSTRIA LTDA	392	63	00.000
10/05/07	230	999	429 CAPITALIZAÇÃO SUPERÁVIAL	11 WOMBAQUI (RANCHO GRANDE)	3329689	TUBO PVC ESPIGO 20 CM 600	167970 CAPITALIZAÇÃO ADIUA	11/07/54	352	320	12/07/54	32	80074 CORP PLASTIK INDUSTRIA LTDA	392	63	00.000
10/05/07	230	999	429 CAPITALIZAÇÃO SUPERÁVIAL	11 WOMBAQUI (RANCHO GRANDE)	3329691	TUBO PVC ESPIGO 20 CM 600	167970 CAPITALIZAÇÃO ADIUA	11/07/54	352	320	12/07/54	32	80074 CORP PLASTIK INDUSTRIA LTDA	392	63	00.000
10/05/07	230	999	429 CAPITALIZAÇÃO SUPERÁVIAL	11 WOMBAQUI (RANCHO GRANDE)	3329693	TUBO PVC ESPIGO 20 CM 600	167970 CAPITALIZAÇÃO ADIUA	11/07/54	352	320	12/07/54	32	80074 CORP PLASTIK INDUSTRIA LTDA	392	63	00.000
10/05/07	230	999	429 CAPITALIZAÇÃO SUPERÁVIAL	11 WOMBAQUI (RANCHO GRANDE)	3329923	TUBO PVC ESPIGO 20 CM 600	167970 CAPITALIZAÇÃO ADIUA	11/07/54	352	320	12/07/54	32	80074 CORP PLASTIK INDUSTRIA LTDA	392	63	00.000
10/05/07	230	999	429 CAPITALIZAÇÃO SUPERÁVIAL	11 WOMBAQUI (RANCHO GRANDE)	3329927	TUBO PVC ESPIGO 20 CM 600	167970 CAPITALIZAÇÃO ADIUA	11/07/54	352	320	12/07/54	32	80074 CORP PLASTIK INDUSTRIA LTDA	392	63	00.000
10/05/07	230	999	429 CAPITALIZAÇÃO SUPERÁVIAL	11 WOMBAQUI (RANCHO GRANDE)	3329931	TUBO PVC ESPIGO 20 CM 600	167970 CAPITALIZAÇÃO ADIUA	11/07/54	352	320	12/07/54	32	80074 CORP PLASTIK INDUSTRIA LTDA	392	63	00.004
10/05/07	230	999	429 CAPITALIZAÇÃO SUPERÁVIAL	11 WOMBAQUI (RANCHO GRANDE)	3329979	TUBO PVC ESPIGO 20 CM 600	167970 CAPITALIZAÇÃO ADIUA	11/07/54	352	320	12/07/54	32	80074 CORP PLASTIK INDUSTRIA LTDA	392	63	00.004
10/05/07	230	999	429 CAPITALIZAÇÃO SUPERÁVIAL	11 WOMBAQUI (RANCHO GRANDE)	3329983	TUBO PVC ESPIGO 20 CM 600	167970 CAPITALIZAÇÃO ADIUA	11/07/54	352	320	12/07/54	32	80074 CORP PLASTIK INDUSTRIA LTDA	392	63	00.004
10/05/07	230	999	429 CAPITALIZAÇÃO SUPERÁVIAL	11 WOMBAQUI (RANCHO GRANDE)	3329985	TUBO PVC ESPIGO 20 CM 600	167970 CAPITALIZAÇÃO ADIUA	11/07/54	352	320	12/07/54	32	80074 CORP PLASTIK INDUSTRIA LTDA	392	63	00.004
10/05/07	230	999	429 CAPITALIZAÇÃO SUPERÁVIAL	11 WOMBAQUI (RANCHO GRANDE)	3329987	TUBO PVC ESPIGO 20 CM 600	167970 CAPITALIZAÇÃO ADIUA	11/07/54	352	320	12/07/54	32	80074 CORP PLASTIK INDUSTRIA LTDA	392	63	00.004
10/05/07	230	999	429 CAPITALIZAÇÃO SUPERÁVIAL	11 WOMBAQUI (RANCHO GRANDE)	3329989	TUBO PVC ESPIGO 20 CM 600	167970 CAPITALIZAÇÃO ADIUA	11/07/54	352	320	12/07/54	32	80074 CORP PLASTIK INDUSTRIA LTDA	392	63	00.004
10/05/07	230	999	429 CAPITALIZAÇÃO SUPERÁVIAL	11 WOMBAQUI (RANCHO GRANDE)	3329991	TUBO PVC ESPIGO 20 CM 600	167970 CAPITALIZAÇÃO ADIUA	11/07/54	352	320	12/07/54	32	80074 CORP PLASTIK INDUSTRIA LTDA	392	63	00.004
10/05/07	230	999	429 CAPITALIZAÇÃO SUPERÁVIAL	11 WOMBAQUI (RANCHO GRANDE)	3329993	TUBO PVC ESPIGO 20 CM 600	167970 CAPITALIZAÇÃO ADIUA	11/07/54	352	320	12/07/54	32	80074 CORP PLASTIK INDUSTRIA LTDA	392	63	00.004
10/05/07	230	999	429 CAPITALIZAÇÃO SUPERÁVIAL	11 WOMBAQUI (RANCHO GRANDE)	3329996	TUBO PVC ESPIGO 20 CM 600	167970 CAPITALIZAÇÃO ADIUA	11/07/54	352	320	12/07/54	32	80074 CORP PLASTIK INDUSTRIA LTDA	392	63	00.004
10/05/07	230	999	429 CAPITALIZAÇÃO SUPERÁVIAL	11 WOMBAQUI (RANCHO GRANDE)	3329998	TUBO PVC ESPIGO 20 CM 600	167970 CAPITALIZAÇÃO ADIUA	11/07/54	352	320	12/07/54	32	80074 CORP PLASTIK INDUSTRIA LTDA	392	63	00.004
10/05/07	230	999	429 CAPITALIZAÇÃO SUPERÁVIAL	11 WOMBAQUI (RANCHO GRANDE)	3330000	TUBO PVC ESPIGO 20 CM 600	167970 CAPITALIZAÇÃO ADIUA	11/07/54	352	320	12/07/54	32	80074 CORP PLASTIK INDUSTRIA LTDA	392	63	00.004
10/05/07	230	999	429 CAPITALIZAÇÃO SUPERÁVIAL	11 WOMBAQUI (RANCHO GRANDE)	3330002	TUBO PVC ESPIGO 20 CM 600	167970 CAPITALIZAÇÃO ADIUA	11/07/54	352	320	12/07/54	32	80074 CORP PLASTIK INDUSTRIA LTDA	392	63	00.004
10/05/07	230	999	429 CAPITALIZAÇÃO SUPERÁVIAL	11 WOMBAQUI (RANCHO GRANDE)	3330004	TUBO PVC ESPIGO 20 CM 600	167970 CAPITALIZAÇÃO ADIUA	11/07/54	352	320	12/07/54	32	80074 CORP PLASTIK INDUSTRIA LTDA	392	63	00.004
10/05/07	230	999	429 CAPITALIZAÇÃO SUPERÁVIAL	11 WOMBAQUI (RANCHO GRANDE)	3330006	TUBO PVC ESPIGO 20 CM 600	167970 CAPITALIZAÇÃO ADIUA	11/07/54	352	320	12/07/54	32	80074 CORP PLASTIK INDUSTRIA LTDA	392	63	00.004
10/05/07	230	999	429 CAPITALIZAÇÃO SUPERÁVIAL	11 WOMBAQUI (RANCHO GRANDE)	3330008	TUBO PVC ESPIGO 20 CM 600	167970 CAPITALIZAÇÃO ADIUA	11/07/54	352	320	12/07/54	32	80074 CORP PLASTIK INDUSTRIA LTDA	392	63	00.004
10/05/07	230	999	429 CAPITALIZAÇÃO SUPERÁVIAL	11 WOMBAQUI (RANCHO GRANDE)	3330009	TUBO PVC ESPIGO 20 CM 600	167970 CAPITALIZAÇÃO ADIUA	11/07/54	352	320	12/07/54	32	80074 CORP PLASTIK INDUSTRIA LTDA	392	63	00.004
10/05/07	230	999	429 CAPITALIZAÇÃO SUPERÁVIAL	11 WOMBAQUI (RANCHO GRANDE)	3330011	TUBO PVC ESPIGO 20 CM 600	167970 CAPITALIZAÇÃO ADIUA	11/07/54	352	320	12/07/54	32	80074 CORP PLASTIK INDUSTRIA LTDA	392	63	00.004
10/05/07	230	999	429 CAPITALIZAÇÃO SUPERÁVIAL	11 WOMBAQUI (RANCHO GRANDE)	3330013	TUBO PVC ESPIGO 20 CM 600	167970 CAPITALIZAÇÃO ADIUA	11/07/54	352	320	12/07/54	32	80074 CORP PLASTIK INDUSTRIA LTDA	392	63	00.004
10/05/07	230	999	429 CAPITALIZAÇÃO SUPERÁVIAL	11 WOMBAQUI (RANCHO GRANDE)	3330015	TUBO PVC ESPIGO 20 CM 600	167970 CAPITALIZAÇÃO ADIUA	11/07/54	352	320	12/07/54	32	80074 CORP PLASTIK INDUSTRIA LTDA	392	63	00.004
10/05/07	230	999	429 CAPITALIZAÇÃO SUPERÁVIAL	11 WOMBAQUI (RANCHO GRANDE)	3330017	TUBO PVC ESPIGO 20 CM 600	167970 CAPITALIZAÇÃO ADIUA	11/07/54	352	320	12/07/54	32	80074 CORP PLASTIK INDUSTRIA LTDA	392	63	00.004
10/05/07	230	999	429 CAPITALIZAÇÃO SUPERÁVIAL	11 WOMBAQUI (RANCHO GRANDE)	3330019	TUBO PVC ESPIGO 20 CM 600	167970 CAPITALIZAÇÃO ADIUA	11/07/54	352	320	12/07/54	32	80074 CORP PLASTIK INDUSTRIA LTDA	392	63	00.004
10/05/07	230	999	429 CAPITALIZAÇÃO SUPERÁVIAL	11 WOMBAQUI (RANCHO GRANDE)	3330021	TUBO PVC ESPIGO 20 CM 600	167970 CAPITALIZAÇÃO ADIUA	11/07/54	352	320	12/07/54	32	80074 CORP PLASTIK INDUSTRIA LTDA	392	63	00.004
10/05/07	230	999	429 CAPITALIZAÇÃO SUPERÁVIAL	11 WOMBAQUI (RANCHO GRANDE)	3330023	TUBO PVC ESPIGO 20 CM 600	167970 CAPITALIZAÇÃO ADIUA	11/07/54	352	320	12/07/54	32	80074 CORP PLASTIK INDUSTRIA LTDA	392	63	00.004
10/05/07	230	999	429 CAPITALIZAÇÃO SUPERÁVIAL	11 WOMBAQUI (RANCHO GRANDE)	3330025	TUBO PVC ESPIGO 20 CM 600	167970 CAPITALIZAÇÃO ADIUA	11/07/54	352	320	12/07/54	32	80074 CORP PLASTIK INDUSTRIA LTDA	392	63	00.004
10/05/07	230	999	429 CAPITALIZAÇÃO SUPERÁVIAL	11 WOMBAQUI (RANCHO GRANDE)	3330029	TUBO PVC ESPIGO 20 CM 600	167970 CAPITALIZAÇÃO ADIUA	11/07/54	352	320	12/07/54	32	80074 CORP PLASTIK INDUSTRIA LTDA	392	63	00.004
10/05/07	230	999	429 CAPITALIZAÇÃO SUPERÁVIAL	11 WOMBAQUI (RANCHO GRANDE)	3330031	TUBO PVC ESPIGO 20 CM 600	167970 CAPITALIZAÇÃO ADIUA	11/07/54	352	320	12/07/54	32	80074 CORP PLASTIK INDUSTRIA LTDA	392	63	00.004
10/05/07	230	999	429 CAPITALIZAÇÃO SUPERÁVIAL	11 WOMBAQUI (RANCHO GRANDE)	3330033	TUBO PVC ESPIGO 20 CM 600	167970 CAPITALIZAÇÃO ADIUA	11/07/54	352	320	12/07/54	32	80074 CORP PLASTIK INDUSTRIA LTDA	392	63	00.004
10/05/07	230	999	429 CAPITALIZAÇÃO SUPERÁVIAL	11 WOMBAQUI (RANCHO GRANDE)	3330035	TUBO PVC ESPIGO 20 CM 600	167970 CAPITALIZAÇÃO ADIUA	11/07/54	352	320	12/07/54	32	80074 CORP PLASTIK INDUSTRIA LTDA	392	63	00.004
10/05/07	230	999	429 CAPITALIZAÇÃO SUPERÁVIAL	11 WOMBAQUI (RANCHO GRANDE)	3330039	TUBO PVC ESPIGO 20 CM 600	167970 CAPITALIZAÇÃO ADIUA	11/07/54	352	320	12/07/54	32	80074 CORP PLASTIK INDUSTRIA LTDA	392	63	00.004
10/05/07	230	999	429 CAPITALIZAÇÃO SUPERÁVIAL	11 WOMBAQUI (RANCHO GRANDE)	3330041	TUBO PVC ESPIGO 20 CM 600	167970 CAPITALIZAÇÃO ADIUA	11/07/54	352	320	12/07/54	32	80074 CORP PLASTIK INDUSTRIA LTDA	392	63	00.004
10/05/07	230	999	429 CAPITALIZAÇÃO SUPERÁVIAL	11 WOMBAQUI (RANCHO GRANDE)	3330043	TUBO PVC ESPIGO 20 CM 600	167970 CAPITALIZAÇÃO ADIUA	11/07/54	352	320	12/07/54	32	80074 CORP PLASTIK INDUSTRIA LTDA	392	63	00.004
10/05/07	230	999	429 CAPITALIZAÇÃO SUPERÁVIAL	11 WOMBAQUI (RANCHO GRANDE)	3330045	TUBO PVC ESPIGO 20 CM 600	167970 CAPITALIZAÇÃO ADIUA	11/07/54	352	320	12/07/54	32	80074 CORP PLASTIK INDUSTRIA LTDA	392	63	00.004
10/05/07	230	999	429 CAPITALIZAÇÃO SUPERÁVIAL	11 WOMBAQUI (RANCHO GRANDE)	3330047	TUBO PVC ESPIGO 20 CM 600	167970 CAPITALIZAÇÃO ADIUA	11/07/54	352	320	12/07/54	32	80074 CORP PLASTIK INDUSTRIA LTDA	392	63	00.004
10/05/07	230	999	429 CAPITALIZAÇÃO SUPERÁVIAL	11 WOMBAQUI (RANCHO GRANDE)	3330049	TUBO PVC ESPIGO 20 CM 600	167970 CAPITALIZAÇÃO ADIUA	11/07/54	352	320	12/07/54	32	80074 CORP PLASTIK INDUSTRIA LTDA	392	63	00.004
10/05/07	230	999	429 CAPITALIZAÇÃO SUPERÁVIAL	11 WOMBAQUI (RANCHO GRANDE)	3330051	TUBO PVC ESPIGO 20 CM 600	167970 CAPITALIZAÇÃO ADIUA	11/07/54	352	320	12/07/54	32	80074 CORP PLASTIK INDUSTRIA LTDA	392	63	00.004
10/05/07	230	999	429 CAPITALIZAÇÃO SUPERÁVIAL	11 WOMBAQUI (RANCHO GRANDE)	3330053	TUBO PVC ESPIGO 20 CM 600	167970 CAPITALIZAÇÃO ADIUA	11/07/54	352	320	12/07/54	32	80074 CORP PLASTIK INDUSTRIA LTDA	392	63	00.004
10/05/07	230	999	429 CAPITALIZAÇÃO SUPERÁVIAL	11 WOMBAQUI (RANCHO GRANDE)	3330055	TUBO PVC ESPIGO 20 CM 600	167970 CAPITALIZAÇÃO ADIUA	11/07/54	352	320	12/07/54	32	80074 CORP PLASTIK INDUSTRIA LTDA	392	63	00.004
10/05/07	230	999	429 CAPITALIZAÇÃO SUPERÁVIAL	11 WOMBAQUI (RANCHO GRANDE)	3330057	TUBO PVC ESPIGO 20 CM 600	167970 CAPITALIZAÇÃO ADIUA	11/07/54	352	320	12/07/54	32	80074 CORP PLASTIK INDUSTRIA LTDA	392	63	00.004
10/05/07	230	999	429 CAPITALIZAÇÃO SUPERÁVIAL	11 WOMBAQUI (RANCHO GRANDE)	3330059	TUBO PVC ESPIGO 20 CM 600	167970 CAPITALIZAÇÃO ADIUA	11/07/54	352	320	12/07/54	32	80074 CORP PLASTIK INDUSTRIA LTDA	392	63	00.004
10/05/07	230	999	429 CAPITALIZAÇÃO SUPERÁVIAL	11 WOMBAQUI (RANCHO GRANDE)	3330061	TUBO PVC ESPIGO 20 CM 600	167970 CAPITALIZAÇÃO ADIUA	11/07/54	352	320	12/07/54	32	80074 CORP PLASTIK INDUSTRIA LTDA	392	63	00.004
10/05/07	230	999	429 CAPITALIZAÇÃO SUPERÁVIAL	11 WOMBAQUI (RANCHO GRANDE)	3330063	TUBO PVC ESPIGO 20 CM 600	167970 CAPITALIZAÇÃO ADIUA	11/07/54	352	320	12/07/54	32	80074 CORP PLASTIK INDUSTRIA LTDA	392	63	00.004
10/05/07	230	999	429 CAPITALIZAÇÃO SUPERÁVIAL	11 WOMBAQUI (RANCHO GRANDE)	3330065	TUBO PVC ESPIGO 20 CM 600	167970 CAPITALIZAÇÃO ADIUA	11/07/54	352	320	12/07/54	32	80074 CORP PLASTIK INDUSTRIA LTDA	392	63	00.004
10/05/07	230	999	429 CAPITALIZAÇÃO SUPERÁVIAL	11 WOMBAQUI (RANCHO GRANDE)	3330067	TUBO PVC ESPIGO 20 CM 600	167970 CAPITALIZAÇÃO ADIUA	11/07/54	352	320	12/07/54	32	80074 CORP PLASTIK INDUSTRIA LTDA	392	63	00.004
10/05/07	230	999	429 CAPITALIZAÇÃO SUPERÁVIAL	11 WOMBAQUI (RANCHO GRANDE)	3330069	TUBO PVC ESPIGO 20 CM 600	167970 CAPITALIZAÇÃO ADIUA	11/07/54	352	320	12/07/54	32	80074 CORP PLASTIK INDUSTRIA LTDA	392	63	00.004
10/05/07	230	999	429 CAPITALIZAÇÃO SUPERÁVIAL	11 WOMBAQUI (RANCHO GRANDE)	3330071	TUBO PVC ESPIGO 20 CM 600	167970 CAPITALIZAÇÃO ADIUA	11/07/54	352	320	12/07/54	32	80074 CORP PLASTIK INDUSTRIA LTDA	392	63	00.004
10/05/07	230	999	429 CAPITALIZAÇÃO SUPERÁVIAL	11 WOMBAQUI (RANCHO GRANDE)	3330073	TUBO PVC ESPIGO 20 CM 600	167970 CAPITALIZAÇÃO ADIUA	11/07/54	352	320	12/07/54	32	80074 CORP PLASTIK INDUSTRIA LTDA	392	63	00.004
10/05/07	230	999	429 CAPITALIZAÇÃO SUPERÁVIAL	11 WOMBAQUI (RANCHO GRANDE)	3330075	TUBO PVC ESPIGO 20 CM 600	167970 CAPITALIZAÇÃO ADIUA	11/07/54	352	320	12/07/54	32	80074 CORP PLASTIK INDUSTRIA LTDA	392	63	00.004
10/05/07	230	999	429 CAPITALIZAÇÃO SUPERÁVIAL	11 WOMBAQUI (RANCHO GRANDE)	3330077	TUBO PVC ESPIGO 20 CM 600	167970 CAPITALIZAÇÃO ADIUA	11/07/54	352	320	12/07/54	32	80074 CORP PLASTIK INDUSTRIA LTDA	392	63	00.004
10/05/07	230	999	429 CAPITALIZAÇÃO SUPERÁVIAL	11 WOMBAQUI (RANCHO GRANDE)	3330079	TUBO PVC ESPIGO 20 CM 600	167970 CAPITALIZAÇÃO ADIUA	11/07/54	352	320	12/07/54	32	80074 CORP PLASTIK INDUSTRIA LTDA	392	63	00.004
10/05/07	230	999	429 CAPITALIZAÇÃO SUPERÁVIAL	11 WOMBAQUI (RANCHO GRANDE)	3330081	TUBO PVC ESPIGO 20 CM 600	167970 CAPITALIZAÇÃO ADIUA	11/07/54	352	320	12/07/54	32	80074 CORP PLASTIK INDUSTRIA LTDA	392	63	00.004
10/05/07	230	999	429 CAPITALIZAÇÃO SUPERÁVIAL	11 WOMBAQUI (RANCHO GRANDE)	3330083	TUBO PVC ESPIGO 20 CM 600	167970 CAPITALIZAÇÃO ADIUA	11/07/54	352	320	12/07/54	32	80074 CORP PLASTIK INDUSTRIA LTDA	392	63	00.004
10/05/07	230	999	429 CAPITALIZAÇÃO SUPERÁVIAL	11 WOMBAQUI (RANCHO GRANDE)	3330085	TUBO PVC ESPIGO 20 CM 600	167970 CAPITALIZAÇÃO ADIUA	11/07/54	352	320	12/07/54	32	80074 CORP PLASTIK INDUSTRIA LTDA	392	63	00.004
10/05/07	230	999	429 CAPITALIZAÇÃO SUPERÁVIAL	11 WOMBAQUI (RANCHO GRANDE)	3330087	TUBO PVC ESPIGO 20 CM 600	167970 CAPITALIZAÇÃO ADIUA	11/07/54	352	320	12/07/54	32	80074 CORP PLASTIK INDUSTRIA LTDA	392	63	00.004
10/05/07	230	999	429 CAPITALIZAÇÃO SUPERÁVIAL	11 WOMBAQUI (RANCHO GRANDE)	3330089	TUBO PVC ESPIGO 20 CM 600	167970 CAPITALIZAÇÃO ADIUA	11/07/54	352	320	12/07/54	32	80074 CORP PLASTIK INDUSTRIA LTDA	392	63	00.004
10/05/07	230	999	429 CAPITALIZAÇÃO SUPERÁVIAL	11 WOMBAQUI (RANCHO GRANDE)	3330091	TUBO PVC ESPIGO 20 CM 600	167970 CAPITALIZAÇÃO ADIUA	11/07/54	352	320	12/07/54	32	80074 CORP PLASTIK INDUSTRIA LTDA	392	63	00.004
10/05/07	230	999	429 CAPITALIZAÇÃO SUPERÁVIAL	11 WOMBAQUI (RANCHO GRANDE)	3330093	TUBO PVC ESPIGO 20 CM 600	167970 CAPITALIZAÇÃO ADIUA	11/07/54	352	320	12/07/54	32	80074 CORP PLASTIK INDUSTRIA LTDA	392	63	00.004
10/05/07	230	999	429 CAPITALIZAÇÃO SUPERÁVIAL	11 WOMBAQUI (RANCHO GRANDE)	3330095	TUBO PVC ESPIGO 20 CM 600	167970 CAPITALIZAÇÃO ADIUA	11/07/54	352	320	12/07/54	32	80074 CORP PLASTIK INDUSTRIA LTDA	392	63	00.004
10/05/07	230	999	429 CAPITALIZAÇÃO SUPERÁVIAL	11 WOMBAQUI (RANCHO GRANDE)	3330097	TUBO PVC ESPIGO 20 CM 600	167970 CAPITALIZAÇÃO ADIUA	11/07/54	352	320	12/07/54	32	80074 CORP PLASTIK INDUSTRIA LTDA	392	63	00.004
10/05/07	230	999	429 CAPITALIZAÇÃO SUPERÁVIAL	11 WOMBAQUI (RANCHO GRANDE)	3330099	TUBO PVC ESPIGO 20 CM 600	167970 CAPITALIZAÇÃO ADIUA	11/07/54	352	320	12/07/54	32	80074 CORP PLASTIK INDUSTRIA LTDA	392	63	00.004
10/05/07	230	999	429 CAPITALIZAÇÃO SUPERÁVIAL	11 WOMBAQUI (RANCHO GRANDE)	3330101	TUBO PVC ESPIGO 20 CM 600	167970 CAPITALIZAÇÃO ADIUA	11/07/54	352	320	12/07/54	32	80074 CORP PLASTIK INDUSTRIA LTDA	392	63	00.004
10/05/07	230	999	429 CAPITALIZAÇÃO SUPERÁVIAL	11 WOMBAQUI (RANCHO GRANDE)	3330103	TUBO PVC ESPIGO 20 CM 600	167970 CAPITALIZAÇÃO ADIUA	11/07/54	352	320	12/07/54	32	80074 CORP PLASTIK INDUSTRIA LTDA	392	63	00.004
10/05/07	230	999	429 CAPITALIZAÇÃO SUPERÁVIAL	11 WOMBAQUI (RANCHO GRANDE)	3330105	TUBO PVC ESPIGO 20 CM 600	167970 CAPITALIZAÇÃO ADIUA	11/07/54	352	320	12/07/54	32	80074 CORP PLASTIK INDUSTRIA LTDA	392	63	00.004
10/05/07	230	999	429 CAPITALIZAÇÃO SUPERÁVIAL	11 WOMBAQUI (RANCHO GRANDE)	3330107	TUBO PVC ESPIGO 20 CM 600	167970 CAPITALIZAÇÃO ADIUA	11/07/54	352	320	12/07/54	32	80074 CORP PLASTIK INDUSTRIA LTDA	392	63	00.007
10/05/07	230	999	429 CAPITALIZAÇÃO SUPERÁVIAL	11 WOMBAQUI (RANCHO GRANDE)	3330111	TUBO PVC ESPIGO 20 CM 600	167970 CAPITALIZAÇÃO ADIUA	11/07/54	352	320	12/07/54	32	80074 CORP PLASTIK INDUSTRIA LTDA	392	63	00.007
10/05/07	230	999	429 CAPITALIZAÇÃO SUPERÁVIAL	11 WOMBAQUI (RANCHO GRANDE)	3330113	TUBO PVC ESPIGO 20 CM 600

10/05/07	230	999	429 CAPITALIZAÇÃO SUPERÁVIL	11 WOMBAQUI (RANCHO GRANDE)	3327277	TUBO PVC ESPIRO 20 CM/600	167970 CAPTAÇÃO DE ÁGUA	11/17/54	352	320	1267754	32	80074 CORP PLASTIK INDUSTRIAL LTDA	392	63	79439
10/05/07	230	999	429 CAPITALIZAÇÃO SUPERÁVIL	11 WOMBAQUI (RANCHO GRANDE)	3327285	TUBO PVC ESPIRO 20 CM/600	167970 CAPTAÇÃO DE ÁGUA	11/17/54	352	320	1267754	32	80074 CORP PLASTIK INDUSTRIAL LTDA	392	63	79439
10/05/07	230	999	429 CAPITALIZAÇÃO SUPERÁVIL	11 WOMBAQUI (RANCHO GRANDE)	3327247	TUBO PVC ESPIRO 20 CM/600	167970 CAPTAÇÃO DE ÁGUA	11/17/54	352	320	1267754	32	80074 CORP PLASTIK INDUSTRIAL LTDA	392	63	79439
10/05/07	230	999	429 CAPITALIZAÇÃO SUPERÁVIL	11 WOMBAQUI (RANCHO GRANDE)	3327233	TUBO PVC ESPIRO 20 CM/600	167970 CAPTAÇÃO DE ÁGUA	11/17/54	352	320	1267754	32	80074 CORP PLASTIK INDUSTRIAL LTDA	392	63	79439
10/05/07	230	999	429 CAPITALIZAÇÃO SUPERÁVIL	11 WOMBAQUI (RANCHO GRANDE)	3327185	TUBO PVC ESPIRO 20 CM/600	167970 CAPTAÇÃO DE ÁGUA	11/17/54	352	320	1267754	32	80074 CORP PLASTIK INDUSTRIAL LTDA	392	63	79439
10/05/07	230	999	429 CAPITALIZAÇÃO SUPERÁVIL	11 WOMBAQUI (RANCHO GRANDE)	3327186	TUBO PVC ESPIRO 20 CM/600	167970 CAPTAÇÃO DE ÁGUA	11/17/54	352	320	1267754	32	80074 CORP PLASTIK INDUSTRIAL LTDA	392	63	79439
10/05/07	230	999	429 CAPITALIZAÇÃO SUPERÁVIL	11 WOMBAQUI (RANCHO GRANDE)	3327188	TUBO PVC ESPIRO 20 CM/600	167970 CAPTAÇÃO DE ÁGUA	11/17/54	352	320	1267754	32	80074 CORP PLASTIK INDUSTRIAL LTDA	392	63	79439
10/05/07	230	999	429 CAPITALIZAÇÃO SUPERÁVIL	11 WOMBAQUI (RANCHO GRANDE)	3327188	TUBO PVC ESPIRO 20 CM/600	167970 CAPTAÇÃO DE ÁGUA	11/17/54	352	320	1267754	32	80074 CORP PLASTIK INDUSTRIAL LTDA	392	63	79439
10/05/07	230	999	429 CAPITALIZAÇÃO SUPERÁVIL	11 WOMBAQUI (RANCHO GRANDE)	3327254	TUBO PVC ESPIRO 20 CM/600	167970 CAPTAÇÃO DE ÁGUA	11/17/54	352	320	1267754	32	80074 CORP PLASTIK INDUSTRIAL LTDA	392	63	79439
10/05/07	230	999	429 CAPITALIZAÇÃO SUPERÁVIL	11 WOMBAQUI (RANCHO GRANDE)	3327173	TUBO PVC ESPIRO 20 CM/600	167970 CAPTAÇÃO DE ÁGUA	11/17/54	352	320	1267754	32	80074 CORP PLASTIK INDUSTRIAL LTDA	392	63	79439
10/05/07	230	999	429 CAPITALIZAÇÃO SUPERÁVIL	11 WOMBAQUI (RANCHO GRANDE)	3327277	TUBO PVC ESPIRO 20 CM/600	167970 CAPTAÇÃO DE ÁGUA	11/17/54	352	320	1267754	32	80074 CORP PLASTIK INDUSTRIAL LTDA	392	63	79439
10/05/07	230	999	429 CAPITALIZAÇÃO SUPERÁVIL	11 WOMBAQUI (RANCHO GRANDE)	3327161	TUBO PVC ESPIRO 20 CM/600	167970 CAPTAÇÃO DE ÁGUA	11/17/54	352	320	1267754	32	80074 CORP PLASTIK INDUSTRIAL LTDA	392	63	79439
10/05/07	230	999	429 CAPITALIZAÇÃO SUPERÁVIL	11 WOMBAQUI (RANCHO GRANDE)	3327127	TUBO PVC ESPIRO 20 CM/600	167970 CAPTAÇÃO DE ÁGUA	11/17/54	352	320	1267754	32	80074 CORP PLASTIK INDUSTRIAL LTDA	392	63	79439
10/05/07	230	999	429 CAPITALIZAÇÃO SUPERÁVIL	11 WOMBAQUI (RANCHO GRANDE)	3327118	TUBO PVC ESPIRO 20 CM/600	167970 CAPTAÇÃO DE ÁGUA	11/17/54	352	320	1267754	32	80074 CORP PLASTIK INDUSTRIAL LTDA	392	63	79439
10/05/07	230	999	429 CAPITALIZAÇÃO SUPERÁVIL	11 WOMBAQUI (RANCHO GRANDE)	3327066	TUBO PVC ESPIRO 20 CM/600	167970 CAPTAÇÃO DE ÁGUA	11/17/54	352	320	1267754	32	80074 CORP PLASTIK INDUSTRIAL LTDA	392	63	79439
10/05/07	230	999	429 CAPITALIZAÇÃO SUPERÁVIL	11 WOMBAQUI (RANCHO GRANDE)	3327057	TUBO PVC ESPIRO 20 CM/600	167970 CAPTAÇÃO DE ÁGUA	11/14/54	352	320	1264014	32	80074 CORP PLASTIK INDUSTRIAL LTDA	392	63	80954
10/05/07	230	999	429 CAPITALIZAÇÃO SUPERÁVIL	11 WOMBAQUI (RANCHO GRANDE)	3327058	TUBO PVC ESPIRO 20 CM/600	167970 CAPTAÇÃO DE ÁGUA	11/14/54	352	320	1264014	32	80074 CORP PLASTIK INDUSTRIAL LTDA	392	63	80954
10/05/07	230	999	429 CAPITALIZAÇÃO SUPERÁVIL	11 WOMBAQUI (RANCHO GRANDE)	3327066	TUBO PVC ESPIRO 20 CM/600	167970 CAPTAÇÃO DE ÁGUA	11/14/54	352	320	1264014	32	80074 CORP PLASTIK INDUSTRIAL LTDA	392	63	80954
10/05/07	230	999	429 CAPITALIZAÇÃO SUPERÁVIL	11 WOMBAQUI (RANCHO GRANDE)	3327067	TUBO PVC ESPIRO 20 CM/600	167970 CAPTAÇÃO DE ÁGUA	11/14/54	352	320	1264014	32	80074 CORP PLASTIK INDUSTRIAL LTDA	392	63	80954
10/05/07	230	999	429 CAPITALIZAÇÃO SUPERÁVIL	11 WOMBAQUI (RANCHO GRANDE)	3327068	TUBO PVC ESPIRO 20 CM/600	167970 CAPTAÇÃO DE ÁGUA	11/14/54	352	320	1264014	32	80074 CORP PLASTIK INDUSTRIAL LTDA	392	63	80954
10/05/07	230	999	429 CAPITALIZAÇÃO SUPERÁVIL	11 WOMBAQUI (RANCHO GRANDE)	3327069	TUBO PVC ESPIRO 20 CM/600	167970 CAPTAÇÃO DE ÁGUA	11/14/54	352	320	1264014	32	80074 CORP PLASTIK INDUSTRIAL LTDA	392	63	80954
10/05/07	230	999	429 CAPITALIZAÇÃO SUPERÁVIL	11 WOMBAQUI (RANCHO GRANDE)	3327070	TUBO PVC ESPIRO 20 CM/600	167970 CAPTAÇÃO DE ÁGUA	11/14/54	352	320	1264014	32	80074 CORP PLASTIK INDUSTRIAL LTDA	392	63	80954
10/05/07	230	999	429 CAPITALIZAÇÃO SUPERÁVIL	11 WOMBAQUI (RANCHO GRANDE)	3327071	TUBO PVC ESPIRO 20 CM/600	167970 CAPTAÇÃO DE ÁGUA	11/14/54	352	320	1264014	32	80074 CORP PLASTIK INDUSTRIAL LTDA	392	63	80954
10/05/07	230	999	429 CAPITALIZAÇÃO SUPERÁVIL	11 WOMBAQUI (RANCHO GRANDE)	3327072	TUBO PVC ESPIRO 20 CM/600	167970 CAPTAÇÃO DE ÁGUA	11/14/54	352	320	1264014	32	80074 CORP PLASTIK INDUSTRIAL LTDA	392	63	80954
10/05/07	230	999	429 CAPITALIZAÇÃO SUPERÁVIL	11 WOMBAQUI (RANCHO GRANDE)	3327073	TUBO PVC ESPIRO 20 CM/600	167970 CAPTAÇÃO DE ÁGUA	11/14/54	352	320	1264014	32	80074 CORP PLASTIK INDUSTRIAL LTDA	392	63	80954
10/05/07	230	999	429 CAPITALIZAÇÃO SUPERÁVIL	11 WOMBAQUI (RANCHO GRANDE)	3327074	TUBO PVC ESPIRO 20 CM/600	167970 CAPTAÇÃO DE ÁGUA	11/14/54	352	320	1264014	32	80074 CORP PLASTIK INDUSTRIAL LTDA	392	63	80954
10/05/07	230	999	429 CAPITALIZAÇÃO SUPERÁVIL	11 WOMBAQUI (RANCHO GRANDE)	3327075	TUBO PVC ESPIRO 20 CM/600	167970 CAPTAÇÃO DE ÁGUA	11/14/54	352	320	1264014	32	80074 CORP PLASTIK INDUSTRIAL LTDA	392	63	80954
10/05/07	230	999	429 CAPITALIZAÇÃO SUPERÁVIL	11 WOMBAQUI (RANCHO GRANDE)	3327076	TUBO PVC ESPIRO 20 CM/600	167970 CAPTAÇÃO DE ÁGUA	11/14/54	352	320	1264014	32	80074 CORP PLASTIK INDUSTRIAL LTDA	392	63	80954
10/05/07	230	999	429 CAPITALIZAÇÃO SUPERÁVIL	11 WOMBAQUI (RANCHO GRANDE)	3327077	TUBO PVC ESPIRO 20 CM/600	167970 CAPTAÇÃO DE ÁGUA	11/14/54	352	320	1264014	32	80074 CORP PLASTIK INDUSTRIAL LTDA	392	63	80954
10/05/07	230	999	429 CAPITALIZAÇÃO SUPERÁVIL	11 WOMBAQUI (RANCHO GRANDE)	3327078	TUBO PVC ESPIRO 20 CM/600	167970 CAPTAÇÃO DE ÁGUA	11/14/54	352	320	1264014	32	80074 CORP PLASTIK INDUSTRIAL LTDA	392	63	80954
10/05/07	230	999	429 CAPITALIZAÇÃO SUPERÁVIL	11 WOMBAQUI (RANCHO GRANDE)	3327079	TUBO PVC ESPIRO 20 CM/600	167970 CAPTAÇÃO DE ÁGUA	11/14/54	352	320	1264014	32	80074 CORP PLASTIK INDUSTRIAL LTDA	392	63	80954
10/05/07	230	999	429 CAPITALIZAÇÃO SUPERÁVIL	11 WOMBAQUI (RANCHO GRANDE)	3327080	TUBO PVC ESPIRO 20 CM/600	167970 CAPTAÇÃO DE ÁGUA	11/14/54	352	320	1264014	32	80074 CORP PLASTIK INDUSTRIAL LTDA	392	63	80954
10/05/07	230	999	429 CAPITALIZAÇÃO SUPERÁVIL	11 WOMBAQUI (RANCHO GRANDE)	3327081	TUBO PVC ESPIRO 20 CM/600	167970 CAPTAÇÃO DE ÁGUA	11/14/54	352	320	1264014	32	80074 CORP PLASTIK INDUSTRIAL LTDA	392	63	80954
10/05/07	230	999	429 CAPITALIZAÇÃO SUPERÁVIL	11 WOMBAQUI (RANCHO GRANDE)	3327082	TUBO PVC ESPIRO 20 CM/600	167970 CAPTAÇÃO DE ÁGUA	11/14/54	352	320	1264014	32	80074 CORP PLASTIK INDUSTRIAL LTDA	392	63	80954
10/05/07	230	999	429 CAPITALIZAÇÃO SUPERÁVIL	11 WOMBAQUI (RANCHO GRANDE)	3326861	TUBO PVC ESPIRO 20 CM/600	167970 CAPTAÇÃO DE ÁGUA	11/14/54	352	320	1264014	32	80074 CORP PLASTIK INDUSTRIAL LTDA	392	63	80953
10/05/07	230	999	429 CAPITALIZAÇÃO SUPERÁVIL	11 WOMBAQUI (RANCHO GRANDE)	3326867	TUBO PVC ESPIRO 20 CM/600	167970 CAPTAÇÃO DE ÁGUA	11/14/54	352	320	1264014	32	80074 CORP PLASTIK INDUSTRIAL LTDA	392	63	80953
10/05/07	230	999	429 CAPITALIZAÇÃO SUPERÁVIL	11 WOMBAQUI (RANCHO GRANDE)	3326861	TUBO PVC ESPIRO 20 CM/600	167970 CAPTAÇÃO DE ÁGUA	11/14/54	352	320	1264014	32	80074 CORP PLASTIK INDUSTRIAL LTDA	392	63	80953
10/05/07	230	999	429 CAPITALIZAÇÃO SUPERÁVIL	11 WOMBAQUI (RANCHO GRANDE)	3326925	TUBO PVC ESPIRO 20 CM/600	167970 CAPTAÇÃO DE ÁGUA	11/14/54	352	320	1264014	32	80074 CORP PLASTIK INDUSTRIAL LTDA	392	63	80953
10/05/07	230	999	429 CAPITALIZAÇÃO SUPERÁVIL	11 WOMBAQUI (RANCHO GRANDE)	3326933	TUBO PVC ESPIRO 20 CM/600	167970 CAPTAÇÃO DE ÁGUA	11/14/54	352	320	1264014	32	80074 CORP PLASTIK INDUSTRIAL LTDA	392	63	80953
10/05/07	230	999	429 CAPITALIZAÇÃO SUPERÁVIL	11 WOMBAQUI (RANCHO GRANDE)	3326964	TUBO PVC ESPIRO 20 CM/600	167970 CAPTAÇÃO DE ÁGUA	11/14/54	352	320	1264014	32	80074 CORP PLASTIK INDUSTRIAL LTDA	392	63	80953
10/05/07	230	999	429 CAPITALIZAÇÃO SUPERÁVIL	11 WOMBAQUI (RANCHO GRANDE)	3326968	TUBO PVC ESPIRO 20 CM/600	167970 CAPTAÇÃO DE ÁGUA	11/14/54	352	320	1264014	32	80074 CORP PLASTIK INDUSTRIAL LTDA	392	63	80953
10/05/07	230	999	429 CAPITALIZAÇÃO SUPERÁVIL	11 WOMBAQUI (RANCHO GRANDE)	3326913	TUBO PVC ESPIRO 20 CM/600	167970 CAPTAÇÃO DE ÁGUA	11/14/54	352	320	1264014	32	80074 CORP PLASTIK INDUSTRIAL LTDA	392	63	80953
10/05/07	230	999	429 CAPITALIZAÇÃO SUPERÁVIL	11 WOMBAQUI (RANCHO GRANDE)	3326923	TUBO PVC ESPIRO 20 CM/600	167970 CAPTAÇÃO DE ÁGUA	11/14/54	352	320	1264014	32	80074 CORP PLASTIK INDUSTRIAL LTDA	392	63	80953
10/05/07	230	999	429 CAPITALIZAÇÃO SUPERÁVIL	11 WOMBAQUI (RANCHO GRANDE)	3326922	TUBO PVC ESPIRO 20 CM/600	167970 CAPTAÇÃO DE ÁGUA	11/14/54	352	320	1264014	32	80074 CORP PLASTIK INDUSTRIAL LTDA	392	63	80953
10/05/07	230	999	429 CAPITALIZAÇÃO SUPERÁVIL	11 WOMBAQUI (RANCHO GRANDE)	3326989	TUBO PVC ESPIRO 20 CM/600	167970 CAPTAÇÃO DE ÁGUA	11/14/54	352	320	1264014	32	80074 CORP PLASTIK INDUSTRIAL LTDA	392	63	80953
10/05/07	230	999	429 CAPITALIZAÇÃO SUPERÁVIL	11 WOMBAQUI (RANCHO GRANDE)	3326988	TUBO PVC ESPIRO 20 CM/600	167970 CAPTAÇÃO DE ÁGUA	11/14/54	352	320	1264014	32	80074 CORP PLASTIK INDUSTRIAL LTDA	392	63	80953
10/05/07	230	999	429 CAPITALIZAÇÃO SUPERÁVIL	11 WOMBAQUI (RANCHO GRANDE)	3326963	TUBO PVC ESPIRO 20 CM/600	167970 CAPTAÇÃO DE ÁGUA	11/14/54	352	320	1264014	32	80074 CORP PLASTIK INDUSTRIAL LTDA	392	63	80953
10/05/07	230	999	429 CAPITALIZAÇÃO SUPERÁVIL	11 WOMBAQUI (RANCHO GRANDE)	3326962	TUBO PVC ESPIRO 20 CM/600	167970 CAPTAÇÃO DE ÁGUA	11/14/54	352	320	1264014	32	80074 CORP PLASTIK INDUSTRIAL LTDA	392	63	80953
10/05/07	230	999	429 CAPITALIZAÇÃO SUPERÁVIL	11 WOMBAQUI (RANCHO GRANDE)	3326960	TUBO PVC ESPIRO 20 CM/600	167970 CAPTAÇÃO DE ÁGUA	11/14/54	352	320	1264014	32	80074 CORP PLASTIK INDUSTRIAL LTDA	392	63	80953
10/05/07	230	999	429 CAPITALIZAÇÃO SUPERÁVIL	11 WOMBAQUI (RANCHO GRANDE)	3326959	TUBO PVC ESPIRO 20 CM/600	167970 CAPTAÇÃO DE ÁGUA	11/14/54	352	320	1264014	32	80074 CORP PLASTIK INDUSTRIAL LTDA	392	63	80953
10/05/07	230	999	429 CAPITALIZAÇÃO SUPERÁVIL	11 WOMBAQUI (RANCHO GRANDE)	3326958	TUBO PVC ESPIRO 20 CM/600	167970 CAPTAÇÃO DE ÁGUA	11/14/54	352	320	1264014	32	80074 CORP PLASTIK INDUSTRIAL LTDA	392	63	80953
10/05/07	230	999	429 CAPITALIZAÇÃO SUPERÁVIL	11 WOMBAQUI (RANCHO GRANDE)	3326957	TUBO PVC ESPIRO 20 CM/600	167970 CAPTAÇÃO DE ÁGUA	11/14/54	352	320	1264014	32	80074 CORP PLASTIK INDUSTRIAL LTDA	392	63	80953
10/05/07	230	999	429 CAPITALIZAÇÃO SUPERÁVIL	11 WOMBAQUI (RANCHO GRANDE)	3326956	TUBO PVC ESPIRO 20 CM/600	167970 CAPTAÇÃO DE ÁGUA	11/14/54	352	320	1264014	32	80074 CORP PLASTIK INDUSTRIAL LTDA	392	63	80953
10/05/07	230	999	429 CAPITALIZAÇÃO SUPERÁVIL	11 WOMBAQUI (RANCHO GRANDE)	3327247	TUBO PVC ESPIRO 20 CM/600	167970 CAPTAÇÃO DE ÁGUA	11/14/54	352	320	1264014	32	80074 CORP PLASTIK INDUSTRIAL LTDA	392	63	80953
10/05/07	230	999	429 CAPITALIZAÇÃO SUPERÁVIL	11 WOMBAQUI (RANCHO GRANDE)	3327233	TUBO PVC ESPIRO 20 CM/600	167970 CAPTAÇÃO DE ÁGUA	11/14/54	352	320	1264014	32	80074 CORP PLASTIK INDUSTRIAL LTDA	392	63	80953
10/05/07	230	999	429 CAPITALIZAÇÃO SUPERÁVIL	11 WOMBAQUI (RANCHO GRANDE)	3327185	TUBO PVC ESPIRO 20 CM/600	167970 CAPTAÇÃO DE ÁGUA	11/14/54	352	320	1264014	32	80074 CORP PLASTIK INDUSTRIAL LTDA	392	63	80953
10/05/07	230	999	429 CAPITALIZAÇÃO SUPERÁVIL	11 WOMBAQUI (RANCHO GRANDE)	3327186	TUBO PVC ESPIRO 20 CM/600	167970 CAPTAÇÃO DE ÁGUA	11/14/54	352	320	1264014	32	80074 CORP PLASTIK INDUSTRIAL LTDA	392	63	80953
10/05/07	230	999	429 CAPITALIZAÇÃO SUPERÁVIL	11 WOMBAQUI (RANCHO GRANDE)	3327188	TUBO PVC ESPIRO 20 CM/600	167970 CAPTAÇÃO DE ÁGUA	11/14/54	352	320	1264014	32	80074 CORP PLASTIK INDUSTRIAL LTDA	392	63	80953
10/05/07	230	999	429 CAPITALIZAÇÃO SUPERÁVIL	11 WOMBAQUI (RANCHO GRANDE)	3327254	TUBO PVC ESPIRO 20 CM/600	167970 CAPTAÇÃO DE ÁGUA	11/14/54	352	320	1264014	32	80074 CORP PLASTIK INDUSTRIAL LTDA	392	63	80953
10/05/07	230	999	429 CAPITALIZAÇÃO SUPERÁVIL	11 WOMBAQUI (RANCHO GRANDE)	3327173	TUBO PVC ESPIRO 20 CM/600	167970 CAPTAÇÃO DE ÁGUA	11/14/54	352	320	1264014	32	80074 CORP PLASTIK INDUSTRIAL LTDA	392	63	80953
10/05/07	230	999	429 CAPITALIZAÇÃO SUPERÁVIL	11 WOMBAQUI (RANCHO GRANDE)	3327277	TUBO PVC ESPIRO 20 CM/600	167970 CAPTAÇÃO DE ÁGUA	11/14/54	352	320	1264014	32	80074 CORP PLASTIK INDUSTRIAL LTDA	392	63	80953
10/05/07	230	999	429 CAPITALIZAÇÃO SUPERÁVIL	11 WOMBAQUI (RANCHO GRANDE)	3327161	TUBO PVC ESPIRO 20 CM/600	167970 CAPTAÇÃO DE ÁGUA	11/14/54	352	320	1264014	32	80074 CORP PLASTIK INDUSTRIAL LTDA	392	63	80953
10/05/07	230	999	429 CAPITALIZAÇÃO SUPERÁVIL	11 WOMBAQUI (RANCHO GRANDE)	3327127	TUBO PVC ESPIRO 20 CM/600	167970 CAPTAÇÃO DE ÁGUA	11/14/54	352	320	1264014	32	80074 CORP PLASTIK INDUSTRIAL LTDA	392	63	80953
10/05/07	230	999	429 CAPITALIZAÇÃO SUPERÁVIL	11 WOMBAQUI (RANCHO GRANDE)	3327118	TUBO PVC ESPIRO 20 CM/600	167970 CAPTAÇÃO DE ÁGUA	11/14/54	352	320	1264014	32	80074 CORP PLASTIK INDUSTRIAL LTDA	392	63	80953
10/05/07	230	999	429 CAPITALIZAÇÃO SUPERÁVIL	11 WOMBAQUI (RANCHO GRANDE)	3327066	TUBO PVC ESPIRO 20 CM/600	167970 CAPTAÇÃO DE ÁGUA	11/14/54	352	320	1264014	32	80074 CORP PLASTIK INDUSTRIAL LTDA	392	63	80953
10/05/07	230	999	429 CAPITALIZAÇÃO SUPERÁVIL	11 WOMBAQUI (RANCHO GRANDE)	3327057	TUBO PVC ESPIRO 20 CM/600	167970 CAPTAÇÃO DE ÁGUA	11/14/54	352	320	1264014	32	80074 CORP PLASTIK INDUSTRIAL LTDA	392	63	80953
10/05/07	230	999	429 CAPITALIZAÇÃO SUPERÁVIL	11 WOMBAQUI (RANCHO GRANDE)	3327058	TUBO PVC ESPIRO 20 CM/600	167970 CAPTAÇÃO DE ÁGUA	11/14/54	352	320	1264014	32	80074 CORP PLASTIK INDUSTRIAL LTDA	392	63	80953
10/05/07	230	999	429 CAPITALIZAÇÃO SUPERÁVIL	11 WOMBAQUI (RANCHO GRANDE)	3327066	TUBO PVC ESPIRO 20 CM/600	167970 CAPTAÇÃO DE ÁGUA	11/14/54	352	320	1264014	32	80074 CORP PLASTIK INDUSTRIAL LTDA	392	63	80953
10/05/07	230	999	429 CAPITALIZAÇÃO SUPERÁVIL	11 WOMBAQUI (RANCHO GRANDE)	3327067	TUBO PVC ESPIRO 20 CM/600	167970 CAPTAÇÃO DE ÁGUA	11/14/54	352	320	1264014	32	80074 CORP PLASTIK INDUSTRIAL LTDA	392	63	80953
10/05/07	230	999	429 CAPITALIZAÇÃO SUPERÁVIL	11 WOMBAQUI (RANCHO GRANDE)	3327068	TUBO PVC ESPIRO 20 CM/600	167970 CAPTAÇÃO DE ÁGUA	11/14/54	352	320	1264014	32	80074 CORP PLASTIK INDUSTRIAL LTDA	392	63	80953
10/05/07	230	999	429 CAPITALIZAÇÃO SUPERÁVIL	11 WOMBAQUI (RANCHO GRANDE)	3327069	TUBO PVC ESPIRO 20 CM/600	167970 CAPTAÇÃO DE ÁGUA	11/14/54	352	320	1264014	32	80074 CORP PLASTIK INDUSTRIAL LTDA	392	63	80953
10/05/07	230	999	429 CAPITALIZAÇÃO SUPERÁVIL	11 WOMBAQUI (RANCHO GRANDE)	3327070	TUBO PVC ESPIRO 20 CM/600	167970 CAPTAÇÃO DE ÁGUA	11/14/54	352	320	1264014	32	80074 CORP PLASTIK INDUSTRIAL LTDA	392	63	80953
10/05/07	230	999	429 CAPITALIZAÇÃO SUPERÁVIL	11 WOMBAQUI (RANCHO GRANDE)	3327071	TUBO PVC ESPIRO 20 CM/600	167970 CAPTAÇÃO DE ÁGUA	11/14/54	352	320	1264014	32	80074 CORP PLASTIK INDUSTRIAL LTDA	392	63	80953
10/05/07	230	999	429 CAPITALIZAÇÃO SUPERÁVIL	11 WOMBAQUI (RANCHO GRANDE)	3327072	TUBO PVC ESPIRO 20 CM/600	167970 CAPTAÇÃO DE ÁGUA	11/14/54	352	320	1264014	32	80074 CORP PLASTIK INDUSTRIAL LTDA	392	63	80953
10/05/07	230	999	429 CAPITALIZAÇÃO SUPERÁVIL	11 WOMBAQUI (RANCHO GRANDE)	3327073	TUBO PVC ESPIRO 20 CM/600	167970 CAPTAÇÃO DE ÁGUA	11/14/54	352	320	1264014	32	80074 CORP PLASTIK INDUSTRIAL LTDA	392	63	80953
10/05/07	230	999	429 CAPITALIZAÇÃO SUPERÁVIL	11 WOMBAQUI (RANCHO GRANDE)	3327074	TUBO PVC ESPIRO 20 CM/600	167970 CAPTAÇÃO DE ÁGUA	11/14/54	352	320	1264014	32	80074 CORP PLASTIK INDUSTRIAL LTDA	392	63	80953
10/05/07	230	999	429 CAPITALIZAÇÃO SUPERÁVIL	11 WOMBAQUI (RANCHO GRANDE)	3327075	TUBO PVC ESPIRO 20 CM/600	167970 CAPTAÇÃO DE ÁGUA	11/14/54	352	320	1264014	32	80074 CORP PLASTIK INDUSTRIAL LTDA	392	63	80953
10/05/07	230	999	429 CAPITALIZAÇÃO SUPERÁVIL	11 WOMBAQUI (RANCHO GRANDE)	3327076	TUBO PVC ESPIRO 20 CM/600	167970 CAPTAÇÃO DE ÁGUA	11/14/54	352	320	1264014	32	80074 CORP PLASTIK INDUSTRIAL LTDA	392	63	80953
10/05/07	230	999	429 CAPITALIZAÇÃO SUPERÁVIL	11 WOMBAQUI (RANCHO GRANDE)	3327077	TUBO PVC ESPIRO 20 CM/600	167970 CAPTAÇÃO DE ÁGUA	11/14/54	352	320	1264014	32	80074 CORP PLASTIK INDUSTRIAL LTDA	392	63	80953
10/05/07	230	999	429 CAPITALIZAÇÃO SUPERÁVIL	11 WOMBAQUI (RANCHO GRANDE)	3327078	TUBO PVC ESPIRO 20 CM/600	167970 CAPTAÇÃO DE ÁGUA	11/14/54	352	320	1264014	32	80074 CORP PLASTIK INDUSTRIAL LTDA	392	63	80953
10/05/07	230	999	429 CAPITALIZAÇÃO SUPERÁVIL	11 WOMBAQUI (RANCHO GRANDE)	3327079	TUBO PVC ESPIRO 20 CM/600	167970 CAPTAÇÃO DE ÁGUA	11/14/54	352	320	1264014	32	80074 CORP PLASTIK INDUSTRIAL LTDA	392	63	80953
10/05/07	230	999	429 CAPITALIZAÇÃO SUPERÁVIL	11 WOMBAQUI (RANCHO GRANDE)	3327080	TUBO PVC ESPIRO 20 CM/600	167970 CAPTAÇÃO DE ÁGUA	11/14/54	352	320	1264014	32	80074 CORP PLASTIK INDUSTRIAL LTDA	392	63	80953
10/05/07	230	999	429 CAPITALIZAÇÃO SUPERÁVIL	11 WOMBAQUI (RANCHO GRANDE)	3327081	TUBO PVC ESPIRO 20 CM/600	167970 CAPTAÇÃO DE ÁGUA	11/14/54	352	320	1264014	32	80074 CORP PLASTIK INDUSTRIAL LTDA	392	63	80953
10/05/07	230	999	429 CAPITALIZAÇÃO SUPERÁVIL	11 WOMBAQUI (RANCHO GRANDE)	3327082	TUBO PVC ESPIRO 20 CM/600	167970 CAPTAÇÃO DE ÁGUA	11/14/54	352	320	1264014	32	80074 CORP PLASTIK INDUSTRIAL LTDA	392	63	80953
10/05/07	230	999	429 CAPITALIZAÇÃO SUPERÁVIL	11 WOMBAQUI (RANCHO GRANDE)	3326861	TUBO PVC ESPIRO 20 CM/600	167970 CAPTAÇÃO DE ÁGUA	11/14/54	352	320	1264014	32	80074 CORP PLASTIK INDUSTRIAL LTDA	392	63	80953
10/05/07	230	999	429 CAPITALIZAÇÃO SUPERÁVIL	11 WOMBAQUI (RANCHO GRANDE)	3326867	TUBO PVC ESPIRO 20 CM/600	167970 CAPTAÇÃO DE ÁGUA	11/14/54	352	320	1264014	32	80074 CORP PLASTIK INDUSTRIAL LTDA

10/15/17	218	999	429	CAPITALIZAÇÃO SUPERFICIAL	11	WOMBAQUA (RANCHO GRANDE)	3325263	TUBO PVC EPOXI 20 DN500	167970	CAPTAÇÃO DE ÁGUA	11/15/14	352	320	12/16/14	32	80074	CERR PLASTIK INDUSTRIAL LTDA	392	63	00613							
10/15/17	218	999	429	CAPITALIZAÇÃO SUPERFICIAL	11	WOMBAQUA (RANCHO GRANDE)	3325265	TUBO PVC EPOXI 20 DN500	167970	CAPTAÇÃO DE ÁGUA	11/15/14	352	320	12/16/14	32	80074	CERR PLASTIK INDUSTRIAL LTDA	392	63	00613							
10/15/17	218	999	429	CAPITALIZAÇÃO SUPERFICIAL	11	WOMBAQUA (RANCHO GRANDE)	3325254	TUBO PVC EPOXI 20 DN500	167970	CAPTAÇÃO DE ÁGUA	11/15/14	352	320	12/16/14	32	80074	CERR PLASTIK INDUSTRIAL LTDA	392	63	00613							
10/15/17	218	999	429	CAPITALIZAÇÃO SUPERFICIAL	11	WOMBAQUA (RANCHO GRANDE)	3325240	TUBO PVC EPOXI 20 DN500	167970	CAPTAÇÃO DE ÁGUA	11/15/14	352	320	12/16/14	32	80074	CERR PLASTIK INDUSTRIAL LTDA	392	63	00613							
10/15/17	218	999	429	CAPITALIZAÇÃO SUPERFICIAL	11	WOMBAQUA (RANCHO GRANDE)	3325254	TUBO PVC EPOXI 20 DN500	167970	CAPTAÇÃO DE ÁGUA	11/15/14	352	320	12/16/14	32	80074	CERR PLASTIK INDUSTRIAL LTDA	392	63	00613							
10/15/17	218	999	429	CAPITALIZAÇÃO SUPERFICIAL	11	WOMBAQUA (RANCHO GRANDE)	3325220	TUBO PVC EPOXI 20 DN500	167970	CAPTAÇÃO DE ÁGUA	11/15/14	352	320	12/16/14	32	80074	CERR PLASTIK INDUSTRIAL LTDA	392	63	00613							
10/15/17	218	999	429	CAPITALIZAÇÃO SUPERFICIAL	11	WOMBAQUA (RANCHO GRANDE)	3325231	TUBO PVC EPOXI 20 DN500	167970	CAPTAÇÃO DE ÁGUA	11/15/14	352	320	12/16/14	32	80074	CERR PLASTIK INDUSTRIAL LTDA	392	63	00613							
10/15/17	218	999	429	CAPITALIZAÇÃO SUPERFICIAL	11	WOMBAQUA (RANCHO GRANDE)	3325243	TUBO PVC EPOXI 20 DN500	167970	CAPTAÇÃO DE ÁGUA	11/15/14	352	320	12/16/14	32	80074	CERR PLASTIK INDUSTRIAL LTDA	392	63	00613							
10/15/17	218	999	429	CAPITALIZAÇÃO SUPERFICIAL	11	WOMBAQUA (RANCHO GRANDE)	3325249	TUBO PVC EPOXI 20 DN500	167970	CAPTAÇÃO DE ÁGUA	11/15/14	352	320	12/16/14	32	80074	CERR PLASTIK INDUSTRIAL LTDA	392	63	00613							
10/15/17	218	999	429	CAPITALIZAÇÃO SUPERFICIAL	11	WOMBAQUA (RANCHO GRANDE)	3325241	TUBO PVC EPOXI 20 DN500	167970	CAPTAÇÃO DE ÁGUA	11/15/14	352	320	12/16/14	32	80074	CERR PLASTIK INDUSTRIAL LTDA	392	63	00613							
10/15/17	218	999	429	CAPITALIZAÇÃO SUPERFICIAL	11	WOMBAQUA (RANCHO GRANDE)	3325242	TUBO PVC EPOXI 20 DN500	167970	CAPTAÇÃO DE ÁGUA	11/15/14	352	320	12/16/14	32	80074	CERR PLASTIK INDUSTRIAL LTDA	392	63	00613							
10/15/17	218	999	429	CAPITALIZAÇÃO SUPERFICIAL	11	WOMBAQUA (RANCHO GRANDE)	3325253	TUBO PVC EPOXI 20 DN500	167970	CAPTAÇÃO DE ÁGUA	11/15/14	352	320	12/16/14	32	80074	CERR PLASTIK INDUSTRIAL LTDA	392	63	00613							
10/15/17	218	999	429	CAPITALIZAÇÃO SUPERFICIAL	11	WOMBAQUA (RANCHO GRANDE)	3325251	TUBO PVC EPOXI 20 DN500	167970	CAPTAÇÃO DE ÁGUA	11/15/14	352	320	12/16/14	32	80074	CERR PLASTIK INDUSTRIAL LTDA	392	63	00613							
10/15/17	218	999	429	CAPITALIZAÇÃO SUPERFICIAL	11	WOMBAQUA (RANCHO GRANDE)	3325229	TUBO PVC EPOXI 20 DN500	167970	CAPTAÇÃO DE ÁGUA	11/15/14	352	320	12/16/14	32	80074	CERR PLASTIK INDUSTRIAL LTDA	392	63	00613							
10/15/17	218	999	429	CAPITALIZAÇÃO SUPERFICIAL	11	WOMBAQUA (RANCHO GRANDE)	3325236	TUBO PVC EPOXI 20 DN500	167970	CAPTAÇÃO DE ÁGUA	11/15/14	352	320	12/16/14	32	80074	CERR PLASTIK INDUSTRIAL LTDA	392	63	00613							
10/15/17	218	999	429	CAPITALIZAÇÃO SUPERFICIAL	11	WOMBAQUA (RANCHO GRANDE)	3325239	TUBO PVC EPOXI 20 DN500	167970	CAPTAÇÃO DE ÁGUA	11/15/14	352	320	12/16/14	32	80074	CERR PLASTIK INDUSTRIAL LTDA	392	63	00613							
10/15/17	218	999	429	CAPITALIZAÇÃO SUPERFICIAL	11	WOMBAQUA (RANCHO GRANDE)	3325212	TUBO PVC EPOXI 20 DN500	167970	CAPTAÇÃO DE ÁGUA	11/15/14	352	320	12/16/14	32	80074	CERR PLASTIK INDUSTRIAL LTDA	392	63	00613							
10/15/17	218	999	429	CAPITALIZAÇÃO SUPERFICIAL	11	WOMBAQUA (RANCHO GRANDE)	3325214	TUBO PVC EPOXI 20 DN500	167970	CAPTAÇÃO DE ÁGUA	11/15/14	352	320	12/16/14	32	80074	CERR PLASTIK INDUSTRIAL LTDA	392	63	00613							
10/15/17	218	999	429	CAPITALIZAÇÃO SUPERFICIAL	11	WOMBAQUA (RANCHO GRANDE)	3325264	TUBO PVC EPOXI 20 DN500	167970	CAPTAÇÃO DE ÁGUA	11/15/14	352	320	12/16/14	32	80074	CERR PLASTIK INDUSTRIAL LTDA	392	63	00907							
10/15/17	218	999	429	CAPITALIZAÇÃO SUPERFICIAL	11	WOMBAQUA (RANCHO GRANDE)	3325264	TUBO PVC EPOXI 20 DN500	167970	CAPTAÇÃO DE ÁGUA	11/15/14	352	320	12/16/14	32	80074	CERR PLASTIK INDUSTRIAL LTDA	392	63	00907							
10/15/17	218	999	429	CAPITALIZAÇÃO SUPERFICIAL	11	WOMBAQUA (RANCHO GRANDE)	3325273	TUBO PVC EPOXI 20 DN500	167970	CAPTAÇÃO DE ÁGUA	11/15/14	352	320	12/16/14	32	80074	CERR PLASTIK INDUSTRIAL LTDA	392	63	00907							
10/15/17	218	999	429	CAPITALIZAÇÃO SUPERFICIAL	11	WOMBAQUA (RANCHO GRANDE)	3325275	TUBO PVC EPOXI 20 DN500	167970	CAPTAÇÃO DE ÁGUA	11/15/14	352	320	12/16/14	32	80074	CERR PLASTIK INDUSTRIAL LTDA	392	63	00907							
10/15/17	218	999	429	CAPITALIZAÇÃO SUPERFICIAL	11	WOMBAQUA (RANCHO GRANDE)	3325276	TUBO PVC EPOXI 20 DN500	167970	CAPTAÇÃO DE ÁGUA	11/15/14	352	320	12/16/14	32	80074	CERR PLASTIK INDUSTRIAL LTDA	392	63	00907							
10/15/17	218	999	429	CAPITALIZAÇÃO SUPERFICIAL	11	WOMBAQUA (RANCHO GRANDE)	3325264	TUBO PVC EPOXI 20 DN500	167970	CAPTAÇÃO DE ÁGUA	11/15/14	352	320	12/16/14	32	80074	CERR PLASTIK INDUSTRIAL LTDA	392	63	00907							
10/15/17	218	999	429	CAPITALIZAÇÃO SUPERFICIAL	11	WOMBAQUA (RANCHO GRANDE)	3325263	TUBO PVC EPOXI 20 DN500	167970	CAPTAÇÃO DE ÁGUA	11/15/14	352	320	12/16/14	32	80074	CERR PLASTIK INDUSTRIAL LTDA	392	63	00907							
10/15/17	218	999	429	CAPITALIZAÇÃO SUPERFICIAL	11	WOMBAQUA (RANCHO GRANDE)	3325261	TUBO PVC EPOXI 20 DN500	167970	CAPTAÇÃO DE ÁGUA	11/15/14	352	320	12/16/14	32	80074	CERR PLASTIK INDUSTRIAL LTDA	392	63	00907							
10/15/17	218	999	429	CAPITALIZAÇÃO SUPERFICIAL	11	WOMBAQUA (RANCHO GRANDE)	3325262	TUBO PVC EPOXI 20 DN500	167970	CAPTAÇÃO DE ÁGUA	11/15/14	352	320	12/16/14	32	80074	CERR PLASTIK INDUSTRIAL LTDA	392	63	00907							
10/15/17	218	999	429	CAPITALIZAÇÃO SUPERFICIAL	11	WOMBAQUA (RANCHO GRANDE)	3314873	TUBO PVC EPOXI 20 DN500	167970	CAPTAÇÃO DE ÁGUA	11/15/14	352	320	12/16/14	32	80074	CERR PLASTIK INDUSTRIAL LTDA	392	63	00908							
10/15/17	218	999	429	CAPITALIZAÇÃO SUPERFICIAL	11	WOMBAQUA (RANCHO GRANDE)	3314873	TUBO PVC EPOXI 20 DN500	167970	CAPTAÇÃO DE ÁGUA	11/15/14	352	320	12/16/14	32	80074	CERR PLASTIK INDUSTRIAL LTDA	392	63	00908							
10/15/17	218	999	429	CAPITALIZAÇÃO SUPERFICIAL	11	WOMBAQUA (RANCHO GRANDE)	3314863	TUBO PVC EPOXI 20 DN500	167970	CAPTAÇÃO DE ÁGUA	11/15/14	352	320	12/16/14	32	80074	CERR PLASTIK INDUSTRIAL LTDA	392	63	00908							
10/15/17	218	999	429	CAPITALIZAÇÃO SUPERFICIAL	11	WOMBAQUA (RANCHO GRANDE)	3314866	TUBO PVC EPOXI 20 DN500	167970	CAPTAÇÃO DE ÁGUA	11/15/14	352	320	12/16/14	32	80074	CERR PLASTIK INDUSTRIAL LTDA	392	63	00907							
10/15/17	218	999	429	CAPITALIZAÇÃO SUPERFICIAL	11	WOMBAQUA (RANCHO GRANDE)	3314868	TUBO PVC EPOXI 20 DN500	167970	CAPTAÇÃO DE ÁGUA	11/15/14	352	320	12/16/14	32	80074	CERR PLASTIK INDUSTRIAL LTDA	392	63	00908							
10/15/17	218	999	429	CAPITALIZAÇÃO SUPERFICIAL	11	WOMBAQUA (RANCHO GRANDE)	3314862	TUBO PVC EPOXI 20 DN500	167970	CAPTAÇÃO DE ÁGUA	11/15/14	352	320	12/16/14	32	80074	CERR PLASTIK INDUSTRIAL LTDA	392	63	00908							
10/15/17	218	999	429	CAPITALIZAÇÃO SUPERFICIAL	11	WOMBAQUA (RANCHO GRANDE)	3314873	TUBO PVC EPOXI 20 DN500	167970	CAPTAÇÃO DE ÁGUA	11/15/14	352	320	12/16/14	32	80074	CERR PLASTIK INDUSTRIAL LTDA	392	63	00907							
10/15/17	218	999	429	CAPITALIZAÇÃO SUPERFICIAL	11	WOMBAQUA (RANCHO GRANDE)	3314873	TUBO PVC EPOXI 20 DN500	167970	CAPTAÇÃO DE ÁGUA	11/15/14	352	320	12/16/14	32	80074	CERR PLASTIK INDUSTRIAL LTDA	392	63	00908							
10/15/17	218	999	429	CAPITALIZAÇÃO SUPERFICIAL	11	WOMBAQUA (RANCHO GRANDE)	3314863	TUBO PVC EPOXI 20 DN500	167970	CAPTAÇÃO DE ÁGUA	11/15/14	352	320	12/16/14	32	80074	CERR PLASTIK INDUSTRIAL LTDA	392	63	00908							
10/15/17	218	999	429	CAPITALIZAÇÃO SUPERFICIAL	11	WOMBAQUA (RANCHO GRANDE)	3314866	TUBO PVC EPOXI 20 DN500	167970	CAPTAÇÃO DE ÁGUA	11/15/14	352	320	12/16/14	32	80074	CERR PLASTIK INDUSTRIAL LTDA	392	63	00907							
10/15/17	218	999	429	CAPITALIZAÇÃO SUPERFICIAL	11	WOMBAQUA (RANCHO GRANDE)	3314868	TUBO PVC EPOXI 20 DN500	167970	CAPTAÇÃO DE ÁGUA	11/15/14	352	320	12/16/14	32	80074	CERR PLASTIK INDUSTRIAL LTDA	392	63	00908							
10/15/17	218	999	429	CAPITALIZAÇÃO SUPERFICIAL	11	WOMBAQUA (RANCHO GRANDE)	3314862	TUBO PVC EPOXI 20 DN500	167970	CAPTAÇÃO DE ÁGUA	11/15/14	352	320	12/16/14	32	80074	CERR PLASTIK INDUSTRIAL LTDA	392	63	00908							
10/15/17	218	999	429	CAPITALIZAÇÃO SUPERFICIAL	11	WOMBAQUA (RANCHO GRANDE)	3314863	TUBO PVC EPOXI 20 DN500	167970	CAPTAÇÃO DE ÁGUA	11/15/14	352	320	12/16/14	32	80074	CERR PLASTIK INDUSTRIAL LTDA	392	63	00908							
10/15/17	218	999	429	CAPITALIZAÇÃO SUPERFICIAL	11	WOMBAQUA (RANCHO GRANDE)	3314866	TUBO PVC EPOXI 20 DN500	167970	CAPTAÇÃO DE ÁGUA	11/15/14	352	320	12/16/14	32	80074	CERR PLASTIK INDUSTRIAL LTDA	392	63	00907							
10/15/17	218	999	429	CAPITALIZAÇÃO SUPERFICIAL	11	WOMBAQUA (RANCHO GRANDE)	3314868	TUBO PVC EPOXI 20 DN500	167970	CAPTAÇÃO DE ÁGUA	11/15/14	352	320	12/16/14	32	80074	CERR PLASTIK INDUSTRIAL LTDA	392	63	00908							
10/15/17	218	999	429	CAPITALIZAÇÃO SUPERFICIAL	11	WOMBAQUA (RANCHO GRANDE)	3314862	TUBO PVC EPOXI 20 DN500	167970	CAPTAÇÃO DE ÁGUA	11/15/14	352	320	12/16/14	32	80074	CERR PLASTIK INDUSTRIAL LTDA	392	63	00908							
10/15/17	218	999	429	CAPITALIZAÇÃO SUPERFICIAL	11	WOMBAQUA (RANCHO GRANDE)	3314863	TUBO PVC EPOXI 20 DN500	167970	CAPTAÇÃO DE ÁGUA	11/15/14	352	320	12/16/14	32	80074	CERR PLASTIK INDUSTRIAL LTDA	392	63	00908							
10/15/17	218	999	429	CAPITALIZAÇÃO SUPERFICIAL	11	WOMBAQUA (RANCHO GRANDE)	3314866	TUBO PVC EPOXI 20 DN500	167970	CAPTAÇÃO DE ÁGUA	11/15/14	352	320	12/16/14	32	80074	CERR PLASTIK INDUSTRIAL LTDA	392	63	00908

10/05/07	258	999	429 CAPACIDADE SUPERFICIAL	11 WOMBAQUA (RANCHO GRANDE)	3323870	TUBO PVC DIFORO 20 OMEGO	167970 CAPTAÇÃO DE ÁGUA	10/05/14	352	316172	11/09/014	31.24	80074	CORR PLASTIK INDUSTRIA LTDA	392	43	79814
10/05/07	258	999	429 CAPACIDADE SUPERFICIAL	11 WOMBAQUA (RANCHO GRANDE)	3323879	TUBO PVC DIFORO 20 OMEGO	167970 CAPTAÇÃO DE ÁGUA	10/05/14	352	316172	11/09/014	31.24	80074	CORR PLASTIK INDUSTRIA LTDA	392	43	79814
10/05/07	258	999	429 CAPACIDADE SUPERFICIAL	11 WOMBAQUA (RANCHO GRANDE)	3323928	TUBO PVC DIFORO 20 OMEGO	167970 CAPTAÇÃO DE ÁGUA	10/05/14	352	316172	11/09/014	31.24	80074	CORR PLASTIK INDUSTRIA LTDA	392	43	79814
10/05/07	258	999	429 CAPACIDADE SUPERFICIAL	11 WOMBAQUA (RANCHO GRANDE)	3323933	TUBO PVC DIFORO 20 OMEGO	167970 CAPTAÇÃO DE ÁGUA	10/05/14	352	316172	11/09/014	31.24	80074	CORR PLASTIK INDUSTRIA LTDA	392	43	79814
10/05/07	258	999	429 CAPACIDADE SUPERFICIAL	11 WOMBAQUA (RANCHO GRANDE)	3323934	TUBO PVC DIFORO 20 OMEGO	167970 CAPTAÇÃO DE ÁGUA	10/05/14	352	316172	11/09/014	31.24	80074	CORR PLASTIK INDUSTRIA LTDA	392	43	79814
10/05/07	258	999	429 CAPACIDADE SUPERFICIAL	11 WOMBAQUA (RANCHO GRANDE)	3323964	TUBO PVC DIFORO 20 OMEGO	167970 CAPTAÇÃO DE ÁGUA	10/05/14	352	316172	11/09/014	31.24	80074	CORR PLASTIK INDUSTRIA LTDA	392	43	79814
10/05/07	258	999	429 CAPACIDADE SUPERFICIAL	11 WOMBAQUA (RANCHO GRANDE)	3323965	TUBO PVC DIFORO 20 OMEGO	167970 CAPTAÇÃO DE ÁGUA	10/05/14	352	316172	11/09/014	31.24	80074	CORR PLASTIK INDUSTRIA LTDA	392	43	79814
10/05/07	258	999	429 CAPACIDADE SUPERFICIAL	11 WOMBAQUA (RANCHO GRANDE)	3323962	TUBO PVC DIFORO 20 OMEGO	167970 CAPTAÇÃO DE ÁGUA	10/05/14	352	316172	11/09/014	31.24	80074	CORR PLASTIK INDUSTRIA LTDA	392	43	79814
10/05/07	258	999	429 CAPACIDADE SUPERFICIAL	11 WOMBAQUA (RANCHO GRANDE)	3323964	TUBO PVC DIFORO 20 OMEGO	167970 CAPTAÇÃO DE ÁGUA	10/05/14	352	316172	11/09/014	31.24	80074	CORR PLASTIK INDUSTRIA LTDA	392	43	79814
10/05/07	258	999	429 CAPACIDADE SUPERFICIAL	11 WOMBAQUA (RANCHO GRANDE)	3323967	TUBO PVC DIFORO 20 OMEGO	167970 CAPTAÇÃO DE ÁGUA	10/05/14	352	316172	11/09/014	31.24	80074	CORR PLASTIK INDUSTRIA LTDA	392	43	79814
10/05/07	258	999	429 CAPACIDADE SUPERFICIAL	11 WOMBAQUA (RANCHO GRANDE)	3323969	TUBO PVC DIFORO 20 OMEGO	167970 CAPTAÇÃO DE ÁGUA	10/05/14	352	316172	11/09/014	31.24	80074	CORR PLASTIK INDUSTRIA LTDA	392	43	79814
10/05/07	258	999	429 CAPACIDADE SUPERFICIAL	11 WOMBAQUA (RANCHO GRANDE)	3323968	TUBO PVC DIFORO 20 OMEGO	167970 CAPTAÇÃO DE ÁGUA	10/05/14	352	316172	11/09/014	31.24	80074	CORR PLASTIK INDUSTRIA LTDA	392	43	79817
10/05/07	258	999	429 CAPACIDADE SUPERFICIAL	11 WOMBAQUA (RANCHO GRANDE)	3323920	TUBO PVC DIFORO 20 OMEGO	167970 CAPTAÇÃO DE ÁGUA	10/05/14	352	316172	11/09/014	31.24	80074	CORR PLASTIK INDUSTRIA LTDA	392	43	79817
10/05/07	258	999	429 CAPACIDADE SUPERFICIAL	11 WOMBAQUA (RANCHO GRANDE)	3323968	TUBO PVC DIFORO 20 OMEGO	167970 CAPTAÇÃO DE ÁGUA	10/05/14	352	316172	11/09/014	31.24	80074	CORR PLASTIK INDUSTRIA LTDA	392	43	79817
10/05/07	258	999	429 CAPACIDADE SUPERFICIAL	11 WOMBAQUA (RANCHO GRANDE)	3323914	TUBO PVC DIFORO 20 OMEGO	167970 CAPTAÇÃO DE ÁGUA	10/05/14	352	316172	11/09/014	31.24	80074	CORR PLASTIK INDUSTRIA LTDA	392	43	79817
10/05/07	258	999	429 CAPACIDADE SUPERFICIAL	11 WOMBAQUA (RANCHO GRANDE)	3323917	TUBO PVC DIFORO 20 OMEGO	167970 CAPTAÇÃO DE ÁGUA	10/05/14	352	316172	11/09/014	31.24	80074	CORR PLASTIK INDUSTRIA LTDA	392	43	79817
10/05/07	258	999	429 CAPACIDADE SUPERFICIAL	11 WOMBAQUA (RANCHO GRANDE)	3323791	TUBO PVC DIFORO 20 OMEGO	167970 CAPTAÇÃO DE ÁGUA	10/05/14	352	316172	11/09/014	31.24	80074	CORR PLASTIK INDUSTRIA LTDA	392	43	79817
10/05/07	258	999	429 CAPACIDADE SUPERFICIAL	11 WOMBAQUA (RANCHO GRANDE)	3323792	TUBO PVC DIFORO 20 OMEGO	167970 CAPTAÇÃO DE ÁGUA	10/05/14	352	316172	11/09/014	31.24	80074	CORR PLASTIK INDUSTRIA LTDA	392	43	79817
10/05/07	258	999	429 CAPACIDADE SUPERFICIAL	11 WOMBAQUA (RANCHO GRANDE)	3323737	TUBO PVC DIFORO 20 OMEGO	167970 CAPTAÇÃO DE ÁGUA	10/05/14	352	316172	11/09/014	31.24	80074	CORR PLASTIK INDUSTRIA LTDA	392	43	79817
10/05/07	258	999	429 CAPACIDADE SUPERFICIAL	11 WOMBAQUA (RANCHO GRANDE)	3323738	TUBO PVC DIFORO 20 OMEGO	167970 CAPTAÇÃO DE ÁGUA	10/05/14	352	316172	11/09/014	31.24	80074	CORR PLASTIK INDUSTRIA LTDA	392	43	79817
10/05/07	258	999	429 CAPACIDADE SUPERFICIAL	11 WOMBAQUA (RANCHO GRANDE)	3323740	TUBO PVC DIFORO 20 OMEGO	167970 CAPTAÇÃO DE ÁGUA	10/05/14	352	316172	11/09/014	31.24	80074	CORR PLASTIK INDUSTRIA LTDA	392	43	79817
10/05/07	258	999	429 CAPACIDADE SUPERFICIAL	11 WOMBAQUA (RANCHO GRANDE)	3323741	TUBO PVC DIFORO 20 OMEGO	167970 CAPTAÇÃO DE ÁGUA	10/05/14	352	316172	11/09/014	31.24	80074	CORR PLASTIK INDUSTRIA LTDA	392	43	79817
10/05/07	258	999	429 CAPACIDADE SUPERFICIAL	11 WOMBAQUA (RANCHO GRANDE)	3323737	TUBO PVC DIFORO 20 OMEGO	167970 CAPTAÇÃO DE ÁGUA	10/05/14	352	316172	11/09/014	31.24	80074	CORR PLASTIK INDUSTRIA LTDA	392	43	79817
10/05/07	258	999	429 CAPACIDADE SUPERFICIAL	11 WOMBAQUA (RANCHO GRANDE)	3323739	TUBO PVC DIFORO 20 OMEGO	167970 CAPTAÇÃO DE ÁGUA	10/05/14	352	316172	11/09/014	31.24	80074	CORR PLASTIK INDUSTRIA LTDA	392	43	79817
10/05/07	258	999	429 CAPACIDADE SUPERFICIAL	11 WOMBAQUA (RANCHO GRANDE)	3323742	TUBO PVC DIFORO 20 OMEGO	167970 CAPTAÇÃO DE ÁGUA	10/05/14	352	316172	11/09/014	31.24	80074	CORR PLASTIK INDUSTRIA LTDA	392	43	79817
10/05/07	258	999	429 CAPACIDADE SUPERFICIAL	11 WOMBAQUA (RANCHO GRANDE)	3323743	TUBO PVC DIFORO 20 OMEGO	167970 CAPTAÇÃO DE ÁGUA	10/05/14	352	316172	11/09/014	31.24	80074	CORR PLASTIK INDUSTRIA LTDA	392	43	79817
10/05/07	258	999	429 CAPACIDADE SUPERFICIAL	11 WOMBAQUA (RANCHO GRANDE)	3323744	TUBO PVC DIFORO 20 OMEGO	167970 CAPTAÇÃO DE ÁGUA	10/05/14	352	316172	11/09/014	31.24	80074	CORR PLASTIK INDUSTRIA LTDA	392	43	79817
10/05/07	258	999	429 CAPACIDADE SUPERFICIAL	11 WOMBAQUA (RANCHO GRANDE)	3323745	TUBO PVC DIFORO 20 OMEGO	167970 CAPTAÇÃO DE ÁGUA	10/05/14	352	316172	11/09/014	31.24	80074	CORR PLASTIK INDUSTRIA LTDA	392	43	79817
10/05/07	258	999	429 CAPACIDADE SUPERFICIAL	11 WOMBAQUA (RANCHO GRANDE)	3323746	TUBO PVC DIFORO 20 OMEGO	167970 CAPTAÇÃO DE ÁGUA	10/05/14	352	316172	11/09/014	31.24	80074	CORR PLASTIK INDUSTRIA LTDA	392	43	79817
10/05/07	258	999	429 CAPACIDADE SUPERFICIAL	11 WOMBAQUA (RANCHO GRANDE)	3323747	TUBO PVC DIFORO 20 OMEGO	167970 CAPTAÇÃO DE ÁGUA	10/05/14	352	316172	11/09/014	31.24	80074	CORR PLASTIK INDUSTRIA LTDA	392	43	79817
10/05/07	258	999	429 CAPACIDADE SUPERFICIAL	11 WOMBAQUA (RANCHO GRANDE)	3323748	TUBO PVC DIFORO 20 OMEGO	167970 CAPTAÇÃO DE ÁGUA	10/05/14	352	316172	11/09/014	31.24	80074	CORR PLASTIK INDUSTRIA LTDA	392	43	79817
10/05/07	258	999	429 CAPACIDADE SUPERFICIAL	11 WOMBAQUA (RANCHO GRANDE)	3323749	TUBO PVC DIFORO 20 OMEGO	167970 CAPTAÇÃO DE ÁGUA	10/05/14	352	316172	11/09/014	31.24	80074	CORR PLASTIK INDUSTRIA LTDA	392	43	79817
10/05/07	258	999	429 CAPACIDADE SUPERFICIAL	11 WOMBAQUA (RANCHO GRANDE)	3323750	TUBO PVC DIFORO 20 OMEGO	167970 CAPTAÇÃO DE ÁGUA	10/05/14	352	316172	11/09/014	31.24	80074	CORR PLASTIK INDUSTRIA LTDA	392	43	79817
10/05/07	258	999	429 CAPACIDADE SUPERFICIAL	11 WOMBAQUA (RANCHO GRANDE)	3323751	TUBO PVC DIFORO 20 OMEGO	167970 CAPTAÇÃO DE ÁGUA	10/05/14	352	316172	11/09/014	31.24	80074	CORR PLASTIK INDUSTRIA LTDA	392	43	79817
10/05/07	258	999	429 CAPACIDADE SUPERFICIAL	11 WOMBAQUA (RANCHO GRANDE)	3323752	TUBO PVC DIFORO 20 OMEGO	167970 CAPTAÇÃO DE ÁGUA	10/05/14	352	316172	11/09/014	31.24	80074	CORR PLASTIK INDUSTRIA LTDA	392	43	79817
10/05/07	258	999	429 CAPACIDADE SUPERFICIAL	11 WOMBAQUA (RANCHO GRANDE)	3323753	TUBO PVC DIFORO 20 OMEGO	167970 CAPTAÇÃO DE ÁGUA	10/05/14	352	316172	11/09/014	31.24	80074	CORR PLASTIK INDUSTRIA LTDA	392	43	79817
10/05/07	258	999	429 CAPACIDADE SUPERFICIAL	11 WOMBAQUA (RANCHO GRANDE)	3323754	TUBO PVC DIFORO 20 OMEGO	167970 CAPTAÇÃO DE ÁGUA	10/05/14	352	316172	11/09/014	31.24	80074	CORR PLASTIK INDUSTRIA LTDA	392	43	79817
10/05/07	258	999	429 CAPACIDADE SUPERFICIAL	11 WOMBAQUA (RANCHO GRANDE)	3323755	TUBO PVC DIFORO 20 OMEGO	167970 CAPTAÇÃO DE ÁGUA	10/05/14	352	316172	11/09/014	31.24	80074	CORR PLASTIK INDUSTRIA LTDA	392	43	79817
10/05/07	258	999	429 CAPACIDADE SUPERFICIAL	11 WOMBAQUA (RANCHO GRANDE)	3323756	TUBO PVC DIFORO 20 OMEGO	167970 CAPTAÇÃO DE ÁGUA	10/05/14	352	316172	11/09/014	31.24	80074	CORR PLASTIK INDUSTRIA LTDA	392	43	79817
10/05/07	258	999	429 CAPACIDADE SUPERFICIAL	11 WOMBAQUA (RANCHO GRANDE)	3323757	TUBO PVC DIFORO 20 OMEGO	167970 CAPTAÇÃO DE ÁGUA	10/05/14	352	316172	11/09/014	31.24	80074	CORR PLASTIK INDUSTRIA LTDA	392	43	79817
10/05/07	258	999	429 CAPACIDADE SUPERFICIAL	11 WOMBAQUA (RANCHO GRANDE)	3323758	TUBO PVC DIFORO 20 OMEGO	167970 CAPTAÇÃO DE ÁGUA	10/05/14	352	316172	11/09/014	31.24	80074	CORR PLASTIK INDUSTRIA LTDA	392	43	79817
10/05/07	258	999	429 CAPACIDADE SUPERFICIAL	11 WOMBAQUA (RANCHO GRANDE)	3323759	TUBO PVC DIFORO 20 OMEGO	167970 CAPTAÇÃO DE ÁGUA	10/05/14	352	316172	11/09/014	31.24	80074	CORR PLASTIK INDUSTRIA LTDA	392	43	79817
10/05/07	258	999	429 CAPACIDADE SUPERFICIAL	11 WOMBAQUA (RANCHO GRANDE)	3323760	TUBO PVC DIFORO 20 OMEGO	167970 CAPTAÇÃO DE ÁGUA	10/05/14	352	316172	11/09/014	31.24	80074	CORR PLASTIK INDUSTRIA LTDA	392	43	79817
10/05/07	258	999	429 CAPACIDADE SUPERFICIAL	11 WOMBAQUA (RANCHO GRANDE)	3323761	TUBO PVC DIFORO 20 OMEGO	167970 CAPTAÇÃO DE ÁGUA	10/05/14	352	316172	11/09/014	31.24	80074	CORR PLASTIK INDUSTRIA LTDA	392	43	79817
10/05/07	258	999	429 CAPACIDADE SUPERFICIAL	11 WOMBAQUA (RANCHO GRANDE)	3323762	TUBO PVC DIFORO 20 OMEGO	167970 CAPTAÇÃO DE ÁGUA	10/05/14	352	316172	11/09/014	31.24	80074	CORR PLASTIK INDUSTRIA LTDA	392	43	79817
10/05/07	258	999	429 CAPACIDADE SUPERFICIAL	11 WOMBAQUA (RANCHO GRANDE)	3323763	TUBO PVC DIFORO 20 OMEGO	167970 CAPTAÇÃO DE ÁGUA	10/05/14	352	316172	11/09/014	31.24	80074	CORR PLASTIK INDUSTRIA LTDA	392	43	79817
10/05/07	258	999	429 CAPACIDADE SUPERFICIAL	11 WOMBAQUA (RANCHO GRANDE)	3323764	TUBO PVC DIFORO 20 OMEGO	167970 CAPTAÇÃO DE ÁGUA	10/05/14	352	316172	11/09/014	31.24	80074	CORR PLASTIK INDUSTRIA LTDA	392	43	79817
10/05/07	258	999	429 CAPACIDADE SUPERFICIAL	11 WOMBAQUA (RANCHO GRANDE)	3323765	TUBO PVC DIFORO 20 OMEGO	167970 CAPTAÇÃO DE ÁGUA	10/05/14	352	316172	11/09/014	31.24	80074	CORR PLASTIK INDUSTRIA LTDA	392	43	79817
10/05/07	258	999	429 CAPACIDADE SUPERFICIAL	11 WOMBAQUA (RANCHO GRANDE)	3323766	TUBO PVC DIFORO 20 OMEGO	167970 CAPTAÇÃO DE ÁGUA	10/05/14	352	316172	11/09/014	31.24	80074	CORR PLASTIK INDUSTRIA LTDA	392	43	79817
10/05/07	258	999	429 CAPACIDADE SUPERFICIAL	11 WOMBAQUA (RANCHO GRANDE)	3323767	TUBO PVC DIFORO 20 OMEGO	167970 CAPTAÇÃO DE ÁGUA	10/05/14	352	316172	11/09/014	31.24	80074	CORR PLASTIK INDUSTRIA LTDA	392	43	79817
10/05/07	258	999	429 CAPACIDADE SUPERFICIAL	11 WOMBAQUA (RANCHO GRANDE)	3323768	TUBO PVC DIFORO 20 OMEGO	167970 CAPTAÇÃO DE ÁGUA	10/05/14	352	316172	11/09/014	31.24	80074	CORR PLASTIK INDUSTRIA LTDA	392	43	79817
10/05/07	258	999	429 CAPACIDADE SUPERFICIAL	11 WOMBAQUA (RANCHO GRANDE)	3323769	TUBO PVC DIFORO 20 OMEGO	167970 CAPTAÇÃO DE ÁGUA	10/05/14	352	316172	11/09/014	31.24	80074	CORR PLASTIK INDUSTRIA LTDA	392	43	79817
10/05/07	258	999	429 CAPACIDADE SUPERFICIAL	11 WOMBAQUA (RANCHO GRANDE)	3323770	TUBO PVC DIFORO 20 OMEGO	167970 CAPTAÇÃO DE ÁGUA	10/05/14	352	316172	11/09/014	31.24	80074	CORR PLASTIK INDUSTRIA LTDA	392	43	79817
10/05/07	258	999	429 CAPACIDADE SUPERFICIAL	11 WOMBAQUA (RANCHO GRANDE)	3323771	TUBO PVC DIFORO 20 OMEGO	167970 CAPTAÇÃO DE ÁGUA	10/05/14	352	316172	11/09/014	31.24	80074	CORR PLASTIK INDUSTRIA LTDA	392	43	79817
10/05/07	258	999	429 CAPACIDADE SUPERFICIAL	11 WOMBAQUA (RANCHO GRANDE)	3323772	TUBO PVC DIFORO 20 OMEGO	167970 CAPTAÇÃO DE ÁGUA	10/05/14	352	316172	11/09/014	31.24	80074	CORR PLASTIK INDUSTRIA LTDA	392	43	79817
10/05/07	258	999	429 CAPACIDADE SUPERFICIAL	11 WOMBAQUA (RANCHO GRANDE)	3323773	TUBO PVC DIFORO 20 OMEGO	167970 CAPTAÇÃO DE ÁGUA	10/05/14	352	316172	11/09/014	31.24	80074	CORR PLASTIK INDUSTRIA LTDA	392	43	79817
10/05/07	258	999	429 CAPACIDADE SUPERFICIAL	11 WOMBAQUA (RANCHO GRANDE)	3323774	TUBO PVC DIFORO 20 OMEGO	167970 CAPTAÇÃO DE ÁGUA	10/05/14	352	316172	11/09/014	31.24	80074	CORR PLASTIK INDUSTRIA LTDA	392	43	79817
10/05/07	258	999	429 CAPACIDADE SUPERFICIAL	11 WOMBAQUA (RANCHO GRANDE)	3323775	TUBO PVC DIFORO 20 OMEGO	167970 CAPTAÇÃO DE ÁGUA	10/05/14	352	316172	11/09/014	31.24	80074	CORR PLASTIK INDUSTRIA LTDA	392	43	79817
10/05/07	258	999	429 CAPACIDADE SUPERFICIAL	11 WOMBAQUA (RANCHO GRANDE)	3323776	TUBO PVC DIFORO 20 OMEGO	167970 CAPTAÇÃO DE ÁGUA	10/05/14	352	316172	11/09/014	31.24	80074	CORR PLASTIK INDUSTRIA LTDA	392	43	79817
10/05/07	258	999	429 CAPACIDADE SUPERFICIAL	11 WOMBAQUA (RANCHO GRANDE)	3323777	TUBO PVC DIFORO 20 OMEGO	167970 CAPTAÇÃO DE ÁGUA	10/05/14	352	316172	11/09/014	31.24	80074	CORR PLASTIK INDUSTRIA LTDA	392	43	79817
10/05/07	258	999	429 CAPACIDADE SUPERFICIAL	11 WOMBAQUA (RANCHO GRANDE)	3323778	TUBO PVC DIFORO 20 OMEGO	167970 CAPTAÇÃO DE ÁGUA	10/05/14	352	316172	11/09/014	31.24	80074	CORR PLASTIK INDUSTRIA LTDA	392	43	79817
10/05/07	258	999	429 CAPACIDADE SUPERFICIAL	11 WOMBAQUA (RANCHO GRANDE)	3323779	TUBO PVC DIFORO 20 OMEGO	167970 CAPTAÇÃO DE ÁGUA	10/05/14	352	316172	11/09/014	31.24	80074	CORR PLASTIK INDUSTRIA LTDA	392	43	79817
10/05/07	258	999	429 CAPACIDADE SUPERFICIAL	11 WOMBAQUA (RANCHO GRANDE)	3323780	TUBO PVC DIFORO 20 OMEGO	167970 CAPTAÇÃO DE ÁGUA	10/05/14	352	316172	11/09/014	31.24	80074	CORR PLASTIK INDUSTRIA LTDA	392	43	79817
10/05/07	258	999	429 CAPACIDADE SUPERFICIAL	11 WOMBAQUA (RANCHO GRANDE)	3323781	TUBO PVC DIFORO 20 OMEGO	167970 CAPTAÇÃO DE ÁGUA	10/05/14	352	316172	11/09/014	31.24	80074	CORR PLASTIK INDUSTRIA LTDA	392	43	79817
10/05/07	258	999	429 CAPACIDADE SUPERFICIAL	11 WOMBAQUA (RANCHO GRANDE)	3323782	TUBO PVC DIFORO 20 OMEGO	167970 CAPTAÇÃO DE ÁGUA	10/05/14	352	316172	11/09/014	31.24	80074	CORR PLASTIK INDUSTRIA LTDA	392	43	79817
10/05/07	258	999	429 CAPACIDADE SUPERFICIAL	11 WOMBAQUA (RANCHO GRANDE)	3323783	TUBO PVC DIFORO 20 OMEGO	167970 CAPTAÇÃO DE ÁGUA	10/05/14	352	316172	11/09/014	31.24	80074	CORR PLASTIK INDUSTRIA LTDA	392	43	79817
10/05/07	258	999	429 CAPACIDADE SUPERFICIAL	11 WOMBAQUA (RANCHO GRANDE)	3323784	TUBO PVC DIFORO 20 OMEGO	167970 CAPTAÇÃO DE ÁGUA	10/05/14	352	316172	11/09/014	31.24	80074	CORR PLASTIK INDUSTRIA LTDA	392	43	79817
10/05/07	258	999	429 CAPACIDADE SUPERFICIAL	11 WOMBAQUA (RANCHO GRANDE)	3323785	TUBO PVC DIFORO 20 OMEGO	167970 CAPTAÇÃO DE ÁGUA	10/05/14	352	316172	11/09/014	31.24	80074	CORR PLASTIK INDUSTRIA LTDA	392	43	79817
10/05/07	258	999	429 CAPACIDADE SUPERFICIAL	11 WOMBAQUA (RANCHO GRANDE)	3323786	TUBO PVC DIFORO 20 OMEGO	167970 CAPTAÇÃO DE ÁGUA	10/05/14	352	316172	11/09/014	31.24	80074	CORR PLASTIK INDUSTRIA LTDA	392	43	79817
10/05/07	258	999	429 CAPACIDADE SUPERFICIAL	11 WOMBAQUA (RANCHO GRANDE)	3323787	TUBO PVC DIFORO 20 OMEGO	167970 CAPTAÇÃO DE ÁGUA	10/05/14	352	316172	11/09/014	31.24	80074	CORR PLASTIK INDUSTRIA LTDA	392	43	79817
10/05/07	258	999	429 CAPACIDADE SUPERFICIAL	11 WOMBAQUA (RANCHO GRANDE)	3323788	TUBO PVC DIFORO 20 OMEGO	167970 CAPTAÇÃO DE ÁGUA	10/05/14	352	316172	11/09/014	31.24	80074	CORR PLASTIK INDUSTRIA LTDA	392	43	79817
10/05/07	258	999	429 CAPACIDADE SUPERFICIAL	11 WOMBAQUA (RANCHO GRANDE)	3323789	TUBO PVC DIFORO 20 OMEGO	167970 CAPTAÇÃO DE ÁGUA	10/05/14	352	316172	11/09/014	31.24	80074	CORR PLASTIK INDUSTRIA LTDA	392	43	79817
10/05/07	258	999	429 CAPACIDADE SUPERFICIAL	11 WOMBAQUA (RANCHO GRANDE)	3323790	TUBO PVC DIFORO 20 OMEGO	167970 CAPTAÇÃO DE ÁGUA	10/05/14	352	316172	11/09/014	31.24	80074	CORR PLASTIK INDUSTRIA LTDA	392	43	79817
10/05/07	258	999	429 CAPACIDADE SUPERFICIAL	11 WOMBAQUA (RANCHO GRANDE)	3323791	TUBO PVC DIFORO 20 OMEGO	167970 CAPTAÇÃO DE ÁGUA	10/05/14	352	316172	11/09/014	31.24	80074	CORR PLASTIK INDUSTRIA LTDA	392	43	79817
10/05/07	258	999	429 CAPACIDADE SUPERFICIAL	11 WOMBAQUA (RANCHO GRANDE)	3323792	TUBO PVC DIFORO 20 OMEGO	167970 CAPTAÇÃO DE ÁGUA	10/05/14	352	316172	11/09/014	31.24	80074	CORR PLASTIK INDUSTRIA LTDA	392	43	79817
10/05/07	258	999	429 CAPACIDADE SUPERFICIAL	11 WOMBAQUA (RANCHO GRANDE)	3323793	TUBO PVC DIFORO 20 OMEGO	167970 CAPTAÇÃO DE ÁGUA	10/05/14	352	316172	11/09/014	31.24	80074	CORR PLASTIK INDUSTRIA LTDA	392	43	79817
10/05/07	258	999	429 CAPACIDADE SUPERFICIAL	11 WOMBAQUA (RANCHO GRANDE)	3323794	TUBO PVC DIFORO 20 OMEGO	167970 CAPTAÇÃO DE ÁGUA	10/05/14	352	316172	11/09/014	31.24	80074	CORR PLASTIK INDUSTRIA LTDA	392	43	79817
10/05/07	258	999	429 CAPACIDADE SUPERFICIAL	11 WOMBAQUA (RANCHO GRANDE)	3323795	TUBO PVC DIFORO 20 OMEGO	167970 CAPTAÇÃO DE ÁGUA	10/05/14	352	316172	11/09/014	31.24	80074	CORR PLASTIK INDUSTRIA LTDA	392	43	79817
10/05/07	258	999	429 CAPACIDADE SUPERFICIAL	11 WOMBAQUA (RANCHO GRANDE)	3323796	TUBO PVC DIFORO 20 OMEGO	167970 CAPTAÇÃO DE ÁGUA	10/05/14	352	316172	11/09/014	31.24	80074	CORR PLASTIK INDUSTRIA LTDA	392	43	79817
10/05/07	258	999	429 CAPACIDADE SUPERFICIAL	11 WOMBAQUA (RANCHO GRANDE)	3323797	TUBO PVC DIFORO 20 OMEGO	167970 CAPTAÇÃO DE ÁGUA	10/05/14	352	316172	11/09/014	31.24	80074	CORR PLASTIK INDUSTRIA LTDA	392	43	79817
10/05/07	258	999	429 CAPACIDADE SUPERFICIAL	11 WOMBAQUA (RANCHO GRANDE)	3323798	TUBO PVC DIFORO 20 OMEGO	167970 CAPTAÇÃO DE ÁGUA	10/05/14	352	316172	11/09/014	31.24	80074	CORR PLASTIK INDUSTRIA LTDA	392	43	79817
10/05/07	258	999	429 CAPACIDADE SUPERFICIAL	11 WOMBAQUA (RANCHO GRANDE)	3323799	TUBO PVC DIFORO 20 OMEGO	167970 CAPTAÇÃO DE ÁGUA	10/05/14	352	316172	11/09/014	31.24	80074	CORR PLASTIK INDUSTRIA LTDA	392	43	79817
10/05/07	258	999	429 CAPACIDADE SUPERFICIAL	11 WOMBAQUA (RANCHO GRANDE)	3323800	TUBO PVC DIFORO 20 OMEGO	167970 CAPTAÇÃO DE ÁGUA	10/05/14	352	316172	11/09/014	31.24	80074	CORR PLASTIK INDUSTRIA LTDA	392	43	79817
10/05/07	258	999	429 CAPACIDADE SUPERFICIAL	11 WOMBAQUA (RANCHO GRANDE)	3323801	TUBO PVC DIFORO 20 OMEGO	167970 CAPTAÇÃO DE ÁGUA	10/05/14	352	316172	11/09/014	31.24	80074	CORR PLASTIK INDUSTRIA LTDA	392	43	79817
10/05/07	258	999	429 CAPACIDADE SUPERFICIAL	11 WOMBAQUA (RANCHO GRANDE)	3323802	TUBO PVC DIFORO 20 OMEGO	167970 CAPTAÇÃO DE ÁGUA	10/05/14	352	316172	11/09/014	31.24	80074	CORR PLASTIK INDUSTRIA LTDA	392	43	79817
10/05/07	258	999	429 CAPACIDADE SUPERFICIAL	11 WOMBAQUA (RANCHO GRANDE)	3323803	TUBO PVC DIFORO 20 OMEGO	167970 CAPTAÇÃO DE ÁGUA	10/05/14	352	316172	11/09/014	31.24	80074	CORR PLASTIK INDUSTRIA LTDA	392	43	79817
10/05/07	258	999	429 CAPACIDADE SUPERFICIAL	11 WOMBAQUA (RANCHO GRANDE)	3323804	TUB

10/05/07	218	999	429 CAPITALIZAÇÃO SUPERFICIAL	11 MORAÇÃO (RANCHO GRANDE)	3318899	TUBO PVC ESPOSO 20 CM/600	107570 CAPTAÇÃO DE ÁGUA	10/09/014	352	318.000	11/08/014	15.012	80074 CORP PLASTIK INDUSTRIA LTDA	352	60	79485									
10/05/07	218	999	429 CAPITALIZAÇÃO SUPERFICIAL	11 MORAÇÃO (RANCHO GRANDE)	3318901	TUBO PVC ESPOSO 20 CM/600	107570 CAPTAÇÃO DE ÁGUA	10/09/014	352	318.000	11/08/014	15.012	80074 CORP PLASTIK INDUSTRIA LTDA	352	60	79485									
10/05/07	218	999	429 CAPITALIZAÇÃO SUPERFICIAL	11 MORAÇÃO (RANCHO GRANDE)	3318902	TUBO PVC ESPOSO 20 CM/600	107570 CAPTAÇÃO DE ÁGUA	10/09/014	352	318.000	11/08/014	15.012	80074 CORP PLASTIK INDUSTRIA LTDA	352	60	79485									
10/05/07	218	999	429 CAPITALIZAÇÃO SUPERFICIAL	11 MORAÇÃO (RANCHO GRANDE)	3318903	TUBO PVC ESPOSO 20 CM/600	107570 CAPTAÇÃO DE ÁGUA	10/09/014	352	318.000	11/08/014	15.012	80074 CORP PLASTIK INDUSTRIA LTDA	352	60	79485									
10/05/07	218	999	429 CAPITALIZAÇÃO SUPERFICIAL	11 MORAÇÃO (RANCHO GRANDE)	3318905	TUBO PVC ESPOSO 20 CM/600	107570 CAPTAÇÃO DE ÁGUA	10/09/014	352	318.000	11/08/014	15.012	80074 CORP PLASTIK INDUSTRIA LTDA	352	60	79485									
10/05/07	218	999	429 CAPITALIZAÇÃO SUPERFICIAL	11 MORAÇÃO (RANCHO GRANDE)	3318906	TUBO PVC ESPOSO 20 CM/600	107570 CAPTAÇÃO DE ÁGUA	10/09/014	352	318.000	11/08/014	15.012	80074 CORP PLASTIK INDUSTRIA LTDA	352	60	79485									
10/05/07	218	999	429 CAPITALIZAÇÃO SUPERFICIAL	11 MORAÇÃO (RANCHO GRANDE)	3318907	TUBO PVC ESPOSO 20 CM/600	107570 CAPTAÇÃO DE ÁGUA	10/09/014	352	318.000	11/08/014	15.012	80074 CORP PLASTIK INDUSTRIA LTDA	352	60	79485									
10/05/07	218	999	429 CAPITALIZAÇÃO SUPERFICIAL	11 MORAÇÃO (RANCHO GRANDE)	3318908	TUBO PVC ESPOSO 20 CM/600	107570 CAPTAÇÃO DE ÁGUA	10/09/014	352	318.000	11/08/014	15.012	80074 CORP PLASTIK INDUSTRIA LTDA	352	60	79485									
10/05/07	218	999	429 CAPITALIZAÇÃO SUPERFICIAL	11 MORAÇÃO (RANCHO GRANDE)	3318909	TUBO PVC ESPOSO 20 CM/600	107570 CAPTAÇÃO DE ÁGUA	10/09/014	352	318.000	11/08/014	15.012	80074 CORP PLASTIK INDUSTRIA LTDA	352	60	79485									
10/05/07	218	999	429 CAPITALIZAÇÃO SUPERFICIAL	11 MORAÇÃO (RANCHO GRANDE)	3318910	TUBO PVC ESPOSO 20 CM/600	107570 CAPTAÇÃO DE ÁGUA	10/09/014	352	318.000	11/08/014	15.012	80074 CORP PLASTIK INDUSTRIA LTDA	352	60	79485									
10/05/07	218	999	429 CAPITALIZAÇÃO SUPERFICIAL	11 MORAÇÃO (RANCHO GRANDE)	3318911	TUBO PVC ESPOSO 20 CM/600	107570 CAPTAÇÃO DE ÁGUA	10/09/014	352	318.000	11/08/014	15.012	80074 CORP PLASTIK INDUSTRIA LTDA	352	60	79485									
10/05/07	218	999	429 CAPITALIZAÇÃO SUPERFICIAL	11 MORAÇÃO (RANCHO GRANDE)	3318912	TUBO PVC ESPOSO 20 CM/600	107570 CAPTAÇÃO DE ÁGUA	10/09/014	352	318.000	11/08/014	15.012	80074 CORP PLASTIK INDUSTRIA LTDA	352	60	79485									
10/05/07	218	999	429 CAPITALIZAÇÃO SUPERFICIAL	11 MORAÇÃO (RANCHO GRANDE)	3318913	TUBO PVC ESPOSO 20 CM/600	107570 CAPTAÇÃO DE ÁGUA	10/09/014	352	318.000	11/08/014	15.012	80074 CORP PLASTIK INDUSTRIA LTDA	352	60	79485									
10/05/07	218	999	429 CAPITALIZAÇÃO SUPERFICIAL	11 MORAÇÃO (RANCHO GRANDE)	3318914	TUBO PVC ESPOSO 20 CM/600	107570 CAPTAÇÃO DE ÁGUA	10/09/014	352	318.000	11/08/014	15.012	80074 CORP PLASTIK INDUSTRIA LTDA	352	60	79485									
10/05/07	218	999	429 CAPITALIZAÇÃO SUPERFICIAL	11 MORAÇÃO (RANCHO GRANDE)	3318915	TUBO PVC ESPOSO 20 CM/600	107570 CAPTAÇÃO DE ÁGUA	10/09/014	352	318.000	11/08/014	15.012	80074 CORP PLASTIK INDUSTRIA LTDA	352	60	79485									
10/05/07	218	999	429 CAPITALIZAÇÃO SUPERFICIAL	11 MORAÇÃO (RANCHO GRANDE)	3318916	TUBO PVC ESPOSO 20 CM/600	107570 CAPTAÇÃO DE ÁGUA	10/09/014	352	318.000	11/08/014	15.012	80074 CORP PLASTIK INDUSTRIA LTDA	352	60	79485									
10/05/07	218	999	429 CAPITALIZAÇÃO SUPERFICIAL	11 MORAÇÃO (RANCHO GRANDE)	3318917	TUBO PVC ESPOSO 20 CM/600	107570 CAPTAÇÃO DE ÁGUA	10/09/014	352	318.000	11/08/014	15.012	80074 CORP PLASTIK INDUSTRIA LTDA	352	60	79485									
10/05/07	218	999	429 CAPITALIZAÇÃO SUPERFICIAL	11 MORAÇÃO (RANCHO GRANDE)	3317386	TUBO PVC ESPOSO 20 CM/600	107570 CAPTAÇÃO DE ÁGUA	10/09/014	352	318.000	11/08/014	15.012	80074 CORP PLASTIK INDUSTRIA LTDA	352	60	79485									
10/05/07	218	999	429 CAPITALIZAÇÃO SUPERFICIAL	11 MORAÇÃO (RANCHO GRANDE)	3317572	TUBO PVC ESPOSO 20 CM/600	107570 CAPTAÇÃO DE ÁGUA	10/09/014	352	318.000	11/08/014	15.012	80074 CORP PLASTIK INDUSTRIA LTDA	352	60	79485									
10/05/07	218	999	429 CAPITALIZAÇÃO SUPERFICIAL	11 MORAÇÃO (RANCHO GRANDE)	3318899	TUBO PVC ESPOSO 20 CM/600	107570 CAPTAÇÃO DE ÁGUA	10/09/014	352	318.000	11/08/014	15.012	80074 CORP PLASTIK INDUSTRIA LTDA	352	60	79485									
10/05/07	218	999	429 CAPITALIZAÇÃO SUPERFICIAL	11 MORAÇÃO (RANCHO GRANDE)	3318145	CONCRETO FCK 20 MPA S.S. SLUMP 10+-2	107570 CAPTAÇÃO DE ÁGUA	10/09/014	4311.13	4311.13	10/09/014	37.500	34005 SOARTGEOMAN CANALIZAÇÃO LTDA	4311.13	60	146601									
10/05/07	218	999	429 CAPITALIZAÇÃO SUPERFICIAL	11 MORAÇÃO (RANCHO GRANDE)	3300671	CURVA BOLSA 111/100 500 MM PRIUM	107570 CAPTAÇÃO DE ÁGUA	09/05/014	112.000	10345.145	10/05/014	1097.700	94000 MULTI HERO COM DE TUBOS E CONEXÕES LTDA	112.000	60	7.143									
10/05/07	218	999	429 CAPITALIZAÇÃO SUPERFICIAL	11 MORAÇÃO (RANCHO GRANDE)	3301501	TUBO PVC ESPOSO 20 CM/600	107570 CAPTAÇÃO DE ÁGUA	12/10/014	2.112	3529.000	01/14/015	185.000	80074 CORP PLASTIK INDUSTRIA LTDA	2.112	60	61.700									
10/05/07	218	999	429 CAPITALIZAÇÃO SUPERFICIAL	11 MORAÇÃO (RANCHO GRANDE)	3301724	TUBO PVC ESPOSO 20 CM/600	107570 CAPTAÇÃO DE ÁGUA	12/10/014	2.112	3529.000	01/14/015	185.000	80074 CORP PLASTIK INDUSTRIA LTDA	2.112	60	61.700									
10/05/07	218	999	429 CAPITALIZAÇÃO SUPERFICIAL	11 MORAÇÃO (RANCHO GRANDE)	3318810	TUBO PVC ESPOSO 20 CM/600	107570 CAPTAÇÃO DE ÁGUA	12/09/014	352	321.28	01/29/015	30.72	80074 CORP PLASTIK INDUSTRIA LTDA	352	60	61.184									
10/05/07	218	999	429 CAPITALIZAÇÃO SUPERFICIAL	11 MORAÇÃO (RANCHO GRANDE)	3318843	TUBO PVC ESPOSO 20 CM/600	107570 CAPTAÇÃO DE ÁGUA	12/09/014	352	321.28	01/29/015	30.72	80074 CORP PLASTIK INDUSTRIA LTDA	352	60	61.899									
10/05/07	218	999	429 CAPITALIZAÇÃO SUPERFICIAL	11 MORAÇÃO (RANCHO GRANDE)	3318849	TUBO PVC ESPOSO 20 CM/600	107570 CAPTAÇÃO DE ÁGUA	12/09/014	352	321.28	01/29/015	30.72	80074 CORP PLASTIK INDUSTRIA LTDA	352	60	61.284									
10/05/07	218	999	429 CAPITALIZAÇÃO SUPERFICIAL	11 MORAÇÃO (RANCHO GRANDE)	3317864	TUBO PVC ESPOSO 20 CM/600	107570 CAPTAÇÃO DE ÁGUA	12/09/014	352	321.28	01/29/015	30.72	80074 CORP PLASTIK INDUSTRIA LTDA	352	60	60.660									
10/05/07	218	999	429 CAPITALIZAÇÃO SUPERFICIAL	11 MORAÇÃO (RANCHO GRANDE)	3317861	TUBO PVC ESPOSO 20 CM/600	107570 CAPTAÇÃO DE ÁGUA	12/09/014	352	321.28	01/29/015	30.72	80074 CORP PLASTIK INDUSTRIA LTDA	352	60	60.584									
10/05/07	218	999	429 CAPITALIZAÇÃO SUPERFICIAL	11 MORAÇÃO (RANCHO GRANDE)	3317710	TUBO PVC ESPOSO 20 CM/600	107570 CAPTAÇÃO DE ÁGUA	12/09/014	352	321.28	01/29/015	30.72	80074 CORP PLASTIK INDUSTRIA LTDA	352	60	60.539									
10/05/07	218	999	429 CAPITALIZAÇÃO SUPERFICIAL	11 MORAÇÃO (RANCHO GRANDE)	3317775	TUBO PVC ESPOSO 20 CM/600	107570 CAPTAÇÃO DE ÁGUA	12/09/014	352	321.28	01/29/015	30.72	80074 CORP PLASTIK INDUSTRIA LTDA	352	60	60.662									
10/05/07	218	999	429 CAPITALIZAÇÃO SUPERFICIAL	11 MORAÇÃO (RANCHO GRANDE)	3317553	TUBO PVC ESPOSO 20 CM/600	107570 CAPTAÇÃO DE ÁGUA	12/09/014	352	321.28	01/29/015	30.72	80074 CORP PLASTIK INDUSTRIA LTDA	352	60	60.661									
10/05/07	218	999	429 CAPITALIZAÇÃO SUPERFICIAL	11 MORAÇÃO (RANCHO GRANDE)	3318510	TUBO PVC ESPOSO 20 CM/600	107570 CAPTAÇÃO DE ÁGUA	12/09/014	352	321.28	01/29/015	30.72	80074 CORP PLASTIK INDUSTRIA LTDA	352	60	61.182									
10/05/07	218	999	429 CAPITALIZAÇÃO SUPERFICIAL	11 MORAÇÃO (RANCHO GRANDE)	3318511	TUBO PVC ESPOSO 20 CM/600	107570 CAPTAÇÃO DE ÁGUA	12/09/014	352	321.28	01/29/015	30.72	80074 CORP PLASTIK INDUSTRIA LTDA	352	60	61.182									
10/05/07	218	999	429 CAPITALIZAÇÃO SUPERFICIAL	11 MORAÇÃO (RANCHO GRANDE)	3318512	TUBO PVC ESPOSO 20 CM/600	107570 CAPTAÇÃO DE ÁGUA	12/09/014	352	321.28	01/29/015	30.72	80074 CORP PLASTIK INDUSTRIA LTDA	352	60	61.182									
10/05/07	218	999	429 CAPITALIZAÇÃO SUPERFICIAL	11 MORAÇÃO (RANCHO GRANDE)	3318513	TUBO PVC ESPOSO 20 CM/600	107570 CAPTAÇÃO DE ÁGUA	12/09/014	352	321.28	01/29/015	30.72	80074 CORP PLASTIK INDUSTRIA LTDA	352	60	61.182									
10/05/07	218	999	429 CAPITALIZAÇÃO SUPERFICIAL	11 MORAÇÃO (RANCHO GRANDE)	3318514	TUBO PVC ESPOSO 20 CM/600	107570 CAPTAÇÃO DE ÁGUA	12/09/014	352	321.28	01/29/015	30.72	80074 CORP PLASTIK INDUSTRIA LTDA	352	60	61.182									
10/05/07	218	999	429 CAPITALIZAÇÃO SUPERFICIAL	11 MORAÇÃO (RANCHO GRANDE)	3318515	TUBO PVC ESPOSO 20 CM/600	107570 CAPTAÇÃO DE ÁGUA	12/09/014	352	321.28	01/29/015	30.72	80074 CORP PLASTIK INDUSTRIA LTDA	352	60	61.182									
10/05/07	218	999	429 CAPITALIZAÇÃO SUPERFICIAL	11 MORAÇÃO (RANCHO GRANDE)	3318516	TUBO PVC ESPOSO 20 CM/600	107570 CAPTAÇÃO DE ÁGUA	12/09/014	352	321.28	01/29/015	30.72	80074 CORP PLASTIK INDUSTRIA LTDA	352	60	61.182									
10/05/07	218	999	429 CAPITALIZAÇÃO SUPERFICIAL	11 MORAÇÃO (RANCHO GRANDE)	3318517	TUBO PVC ESPOSO 20 CM/600	107570 CAPTAÇÃO DE ÁGUA	12/09/014	352	321.28	01/29/015	30.72	80074 CORP PLASTIK INDUSTRIA LTDA	352	60	61.182									
10/05/07	218	999	429 CAPITALIZAÇÃO SUPERFICIAL	11 MORAÇÃO (RANCHO GRANDE)	3318518	TUBO PVC ESPOSO 20 CM/600	107570 CAPTAÇÃO DE ÁGUA	12/09/014	352	321.28	01/29/015	30.72	80074 CORP PLASTIK INDUSTRIA LTDA	352	60	61.182									
10/05/07	218	999	429 CAPITALIZAÇÃO SUPERFICIAL	11 MORAÇÃO (RANCHO GRANDE)	3318519	TUBO PVC ESPOSO 20 CM/600	107570 CAPTAÇÃO DE ÁGUA	12/09/014	352	321.28	01/29/015	30.72	80074 CORP PLASTIK INDUSTRIA LTDA	352	60	61.182									
10/05/07	218	999	429 CAPITALIZAÇÃO SUPERFICIAL	11 MORAÇÃO (RANCHO GRANDE)	3318520	TUBO PVC ESPOSO 20 CM/600	107570 CAPTAÇÃO DE ÁGUA	12/09/014	352	321.28	01/29/015	30.72	80074 CORP PLASTIK INDUSTRIA LTDA	352	60	61.182									
10/05/07	218	999	429 CAPITALIZAÇÃO SUPERFICIAL	11 MORAÇÃO (RANCHO GRANDE)	3318521	TUBO PVC ESPOSO 20 CM/600	107570 CAPTAÇÃO DE ÁGUA	12/09/014	352	321.28	01/29/015	30.72	80074 CORP PLASTIK INDUSTRIA LTDA	352	60	61.182									
10/05/07	218	999	429 CAPITALIZAÇÃO SUPERFICIAL	11 MORAÇÃO (RANCHO GRANDE)	3318522	TUBO PVC ESPOSO 20 CM/600	107570 CAPTAÇÃO DE ÁGUA	12/09/014	352	321.28	01/29/015	30.72	80074 CORP PLASTIK INDUSTRIA LTDA	352	60	61.182									
10/05/07	218	999	429 CAPITALIZAÇÃO SUPERFICIAL	11 MORAÇÃO (RANCHO GRANDE)	3318523	TUBO PVC ESPOSO 20 CM/600	107570 CAPTAÇÃO DE ÁGUA	12/09/014	352	321.28	01/29/015	30.72	80074 CORP PLASTIK INDUSTRIA LTDA	352	60	61.182									
10/05/07	218	999	429 CAPITALIZAÇÃO SUPERFICIAL	11 MORAÇÃO (RANCHO GRANDE)	3318524	TUBO PVC ESPOSO 20 CM/600	107570 CAPTAÇÃO DE ÁGUA	12/09/014	352	321.28	01/29/015	30.72	80074 CORP PLASTIK INDUSTRIA LTDA	352	60	61.182									
10/05/07	218	999	429 CAPITALIZAÇÃO SUPERFICIAL	11 MORAÇÃO (RANCHO GRANDE)	3318525	TUBO PVC ESPOSO 20 CM/600	107570 CAPTAÇÃO DE ÁGUA	12/09/014	352	321.28	01/29/015	30.72	80074 CORP PLASTIK INDUSTRIA LTDA	352	60	61.182									
10/05/07	218	999	429 CAPITALIZAÇÃO SUPERFICIAL	11 MORAÇÃO (RANCHO GRANDE)	3318526	TUBO PVC ESPOSO 20 CM/600	107570 CAPTAÇÃO DE ÁGUA	12/09/014	352	321.28	01/29/015	30.72	80074 CORP PLASTIK INDUSTRIA LTDA	352	60	61.182									
10/05/07	218	999	429 CAPITALIZAÇÃO SUPERFICIAL	11 MORAÇÃO (RANCHO GRANDE)	3318527	TUBO PVC ESPOSO 20 CM/600	107570 CAPTAÇÃO DE ÁGUA	12/09/014	352	321.28	01/29/015	30.72	80074 CORP PLASTIK INDUSTRIA LTDA	352	60	61.182									
10/05/07	218	999	429 CAPITALIZAÇÃO SUPERFICIAL	11 MORAÇÃO (RANCHO GRANDE)	3318528	TUBO PVC ESPOSO 20 CM/600	107570 CAPTAÇÃO DE ÁGUA	12/09/014	352	321.28	01/29/015	30.72	80074 CORP PLASTIK INDUSTRIA LTDA	352	60	61.182									
10/05/07	218	999	429 CAPITALIZAÇÃO SUPERFICIAL	11 MORAÇÃO (RANCHO GRANDE)	3318529	TUBO PVC ESPOSO 20 CM/600	107570 CAPTAÇÃO DE ÁGUA	12/09/014	352	321.28	01/29/015	30.72	80074 CORP PLASTIK INDUSTRIA LTDA	352	60	61.182									
10/05/07	218	999	429 CAPITALIZAÇÃO SUPERFICIAL	11 MORAÇÃO (RANCHO GRANDE)	3318530	TUBO PVC ESPOSO 20 CM/600	107570 CAPTAÇÃO DE ÁGUA	12/09/014	352	321.28	01/29/015	30.72	80074 CORP PLASTIK INDUSTRIA LTDA	352	60	61.182									
10/05/07	218	999	429 CAPITALIZAÇÃO SUPERFICIAL	11 MORAÇÃO (RANCHO GRANDE)	3318531	TUBO PVC ESPOSO 20 CM/600	107570 CAPTAÇÃO DE ÁGUA	12/09/014	352	321.28	01/29/015	30.72	80074 CORP PLASTIK INDUSTRIA LTDA	352	60	61.182									
10/05/07	218	999	429 CAPITALIZAÇÃO SUPERFICIAL	11 MORAÇÃO (RANCHO GRANDE)	3318532	TUBO PVC ESPOSO 20 CM/600	107570 CAPTAÇÃO DE ÁGUA	12/09/014	352	321.28	01/29/015	30.72	80074 CORP PLASTIK INDUSTRIA LTDA	352	60	61.182									
10/05/07	218	999	429 CAPITALIZAÇÃO SUPERFICIAL	11 MORAÇÃO (RANCHO GRANDE)	3318533	TUBO PVC ESPOSO 20 CM/600	107570 CAPTAÇÃO DE ÁGUA	12/09/014	352	321.28	01/29/015	30.72	80074 CORP PLASTIK INDUSTRIA LTDA	352	60	61.182									
10/05/07	218	999	429 CAPITALIZAÇÃO SUPERFICIAL	11 MORAÇÃO (RANCHO GRANDE)	3318534	TUBO PVC ESPOSO 20 CM/600	107570 CAPTAÇÃO DE ÁGUA	12/09/014	352	321.28	01/29/015	30.72	80074 CORP PLASTIK INDUSTRIA LTDA	352	60	61.182									
10/05/07	218	999	429 CAPITALIZAÇÃO SUPERFICIAL	11 MORAÇÃO (RANCHO GRANDE)	3318535	TUBO PVC ESPOSO 20 CM/600	107570 CAPTAÇÃO DE ÁGUA	12/09/014	352	321.28	01/29/015	30.72	80074 CORP PLASTIK INDUSTRIA LTDA	352	60	61.182									
10/05/07	218	999	429 CAPITALIZAÇÃO SUPERFICIAL	11 MORAÇÃO (RANCHO GRANDE)	3318536	TUBO PVC ESPOSO 20 CM/600	107570 CAPTAÇÃO DE ÁGUA	12/09/014	352	321.28	01/29/015	30.72	80074 CORP PLASTIK INDUSTRIA LTDA	352	60	61.182									
10/05/07	218	999	429 CAPITALIZAÇÃO SUPERFICIAL	11 MORAÇÃO (RANCHO GRANDE)	3318537	TUBO PVC ESPOSO 20 CM/600	107570 CAPTAÇÃO DE ÁGUA	12/09/014	352	321.28	01/29/015	30.72	80074 CORP PLASTIK INDUSTRIA LTDA	352	60	61.182									
10/05/07	218	999	429 CAPITALIZAÇÃO SUPERFICIAL	11 MORAÇÃO (RANCHO GRANDE)	3318538	TUBO PVC ESPOSO 20 CM/600	107570 CAPTAÇÃO DE ÁGUA	12/09/014	352	321.28	01/29/015	30.72	80074 CORP PLASTIK INDUSTRIA LTDA	352	60	61.182									
10/05/07	218	999	429 CAPITALIZAÇÃO SUPERFICIAL	11 MORAÇÃO (RANCHO GRANDE)	3318539	TUBO PVC ESPOSO 20 CM/600	107570 CAPTAÇÃO DE ÁGUA	12/09/014	352	321.28	01/29/015	30.72	80074 CORP PLASTIK INDUSTRIA LTDA	352	60	61.182									
10/05/07	218	999	429 CAPITALIZAÇÃO SUPERFICIAL	11 MORAÇÃO (RANCHO GRANDE)	3318540	TUBO PVC ESPOSO 20 CM/600	107570 CAPTAÇÃO DE ÁGUA	12/09/014	352	321.28	01/29/015	30.72	80074 CORP PLASTIK INDUSTRIA LTDA	352	60	61.182									
10/05/07	218	999	429 CAPITALIZAÇÃO SUPERFICIAL	11 MORAÇÃO (RANCHO GRANDE)	3318541	TUBO PVC ESPOSO 20 CM/600	107570 CAPTAÇÃO DE ÁGUA	12/09/014	352	321.28	01/29/015	30.72	80074 CORP PLASTIK INDUSTRIA LTDA	352	60	61.182									
10/05/07	218	999	429 CAPITALIZAÇÃO SUPERFICIAL	11 MORAÇÃO (RANCHO GRANDE)	3318542	TUBO PVC ESPOSO 20 CM/600	107570 CAPTAÇÃO DE ÁGUA	12/09/014	352	321.28	01/29/015	30.72	80074 CORP PLASTIK INDUSTRIA LTDA	352	60	61.182									
10/05/07	218	999	429 CAPITALIZAÇÃO SUPERFICIAL	11 MORAÇÃO (RANCHO GRANDE)	3318543	TUBO PVC ESPOSO 20 CM/600	107570 CAPTAÇÃO DE ÁGUA	12/09/014	352	321.28	01/29/015	30.72	80074 CORP PLASTIK INDUSTRIA LTDA	352	60	61.182									
10/05/07	218	999	429 CAPITALIZAÇÃO SUPERFICIAL	11 MORAÇÃO (RANCHO GRANDE)	3318544	TUBO PVC ESPOSO 20 CM/600	107570 CAPTAÇÃO DE ÁGUA	12/09/014	352	321.28	01/29/015	30.72	80074 CORP PLASTIK INDUSTRIA LTDA	352	60	61.182									
10/05/07	218	999	429 CAPITALIZAÇÃO SUPERFICIAL	11 MORAÇÃO (RANCHO GRANDE)	3318545	TUBO PVC ESPOSO 20 CM/600	107570 CAPTAÇÃO DE ÁGUA	12/09/014	352	321.28	01/29/015	30.72	80074 CORP PLASTIK INDUSTRIA LTDA	352	60	61.182									
10/05/07	218	999	429 CAPITALIZAÇÃO SUPERFICIAL	11 MORAÇÃO (RANCHO GRANDE)	3318546	TUBO PVC ESPOSO 20 CM/600	107570 CAPTAÇÃO DE ÁGUA	12/09/014	352	321.28	01/29/015	30.72	80074 CORP PLASTIK INDUSTRIA LTDA	352	60	61.182									
10/05/07	218	999	429 CAPITALIZAÇÃO SUPERFICIAL	11 MORAÇÃO (RANCHO GRANDE)	3318547	TUBO PVC ESPOSO 20 CM/600	107570 CAPTAÇÃO DE ÁGUA	12/09/014	352	321.28	01/29/015	30.72	80074 CORP PLASTIK INDUSTRIA LTDA	352	60	61.182									
10/05/07	218	999	429 CAPITALIZAÇÃO SUPERFICIAL	11 MORAÇÃO (RANCHO GRANDE)	3318548	TUBO PVC ESPOSO 20 CM/600	107570 CAPTAÇÃO DE ÁGUA	12/09/014	352	321.28	01/29/015	30.72	80074 CORP PLASTIK INDUSTRIA LTDA	352	60	61.182									
10/05/07	218	999	429 CAPITALIZAÇÃO SUPERFICIAL	11 MORAÇÃO (RANCHO GRANDE)	3318549	TUBO PVC ESPOSO 20 CM/600	107570 CAPTAÇÃO DE ÁGUA	12/09/014	352	321.28	01/29/015	30.72	80074 CORP PLASTIK INDUSTRIA LTDA	352	60	61.182									
10/05/07	218	999	429 CAPITALIZAÇÃO SUPERFICIAL	11 MORAÇÃO (RANCHO GRANDE)	3318550	TUBO PVC ESPOSO 20 CM/600	107570 CAPTAÇÃO DE ÁGUA	12/09/014	352	321.28	01/29/015	30.72	80074 CORP PLASTIK INDUSTRIA LTDA	352	60	61.182									
10/05/07	218	999	429 CAPITALIZAÇÃO SUPERFICIAL	11 MORAÇÃO (RANCHO GRANDE)	3318551	TUBO PVC ESPOSO 20 CM/600	107570 CAPTAÇÃO DE ÁGUA	12/09/014	352	321.28	01/29/015	30.72	80074 CORP PLASTIK INDUSTRIA LTDA	352	60	61.182									
10/05/07	218	999	429 CAPITALIZAÇÃO SUPERFICIAL	11 MORAÇÃO (RANCHO GRANDE)	3318552	TUBO PVC ESPOSO 20 CM/600	107570 CAPTAÇÃO DE ÁGUA	12/09/014	352	321.28	01/29/015	30.72	80074 CORP PLASTIK INDUSTRIA LTDA	352	60	61.182									
10/05/07	218	999	429 CAPITALIZAÇÃO SUPERFICIAL	11 MORAÇÃO (RANCHO GRANDE)	3318553	TUBO PVC ESPOSO 20 CM/600	107570 CAPTAÇÃO DE ÁGUA	12/09/014	352	321.28	01/29/015	30.72	80074 CORP PLASTIK INDUSTRIA LTDA	352	60	61.182									
10/05/07	218	999	429 CAPITALIZAÇÃO SUPERFICIAL	11 MORAÇÃO (RANCHO GRANDE)	3318554	TUBO PVC ESPOSO 20 CM/600	107570 CAPTAÇÃO DE ÁGUA	12/09/014	352	321.28	01/29/015	30.72	80074 CORP PLASTIK INDUSTRIA LTDA	352	60	61.182									
10/05/07	218	999	429 CAPITALIZAÇÃO SUPERFICIAL	11 MORAÇÃO (RANCHO GRANDE)	3318555	TUBO PVC ESPOSO 20 CM/600	107570 CAPTAÇÃO DE ÁGUA	12/09/014	352	321.28	01/29/015	30.72	80074 CORP PLASTIK INDUSTRIA LTDA	352	60	61.182									
10/05/07	218	999	429 CAPITALIZAÇÃO SUPERFICIAL	11 MORAÇÃO (RANCHO GRANDE)	3318556	TUBO PVC ESPOSO 20 CM/600

10/05/07	258	999	429	CAPITALIZAÇÃO SUPERFICIAL	11	WOMBAT(LINANCHO GRANDE)	3647864	TUBO PVC DIFORO 20 OMEGO	107970	CAPTAÇÃO DE ÁGUA	12/05/04	352	321.28	012/06/16	38.72	80074	CORR PLASTIK INDUSTRIA LTDA	392	60	61485
10/05/07	258	999	429	CAPITALIZAÇÃO SUPERFICIAL	11	WOMBAT(LINANCHO GRANDE)	3647867	TUBO PVC DIFORO 20 OMEGO	107970	CAPTAÇÃO DE ÁGUA	12/05/04	352	321.28	012/06/16	38.72	80074	CORR PLASTIK INDUSTRIA LTDA	392	60	61485
10/05/07	258	999	429	CAPITALIZAÇÃO SUPERFICIAL	11	WOMBAT(LINANCHO GRANDE)	3647876	TUBO PVC DIFORO 20 OMEGO	107970	CAPTAÇÃO DE ÁGUA	12/05/04	352	321.28	012/06/16	38.72	80074	CORR PLASTIK INDUSTRIA LTDA	392	60	61485
10/05/07	258	999	429	CAPITALIZAÇÃO SUPERFICIAL	11	WOMBAT(LINANCHO GRANDE)	3647952	TUBO PVC DIFORO 20 OMEGO	107970	CAPTAÇÃO DE ÁGUA	12/05/04	352	321.28	012/06/16	38.72	80074	CORR PLASTIK INDUSTRIA LTDA	392	60	61485
10/05/07	258	999	429	CAPITALIZAÇÃO SUPERFICIAL	11	WOMBAT(LINANCHO GRANDE)	3647978	TUBO PVC DIFORO 20 OMEGO	107970	CAPTAÇÃO DE ÁGUA	12/05/04	352	321.28	012/06/16	38.72	80074	CORR PLASTIK INDUSTRIA LTDA	392	60	61485
10/05/07	258	999	429	CAPITALIZAÇÃO SUPERFICIAL	11	WOMBAT(LINANCHO GRANDE)	3647993	TUBO PVC DIFORO 20 OMEGO	107970	CAPTAÇÃO DE ÁGUA	12/05/04	352	321.28	012/06/16	38.72	80074	CORR PLASTIK INDUSTRIA LTDA	392	60	61485
10/05/07	258	999	429	CAPITALIZAÇÃO SUPERFICIAL	11	WOMBAT(LINANCHO GRANDE)	3647998

10/15/17	218	999	429	CAPTACAO SUPERFICIAL	11	MONMAGA (RANCHO GRANDE)	3548999	TUBO PVC DIFORO 20 OMEGO	167570	CAPTAÇÃO DE ÁGUA	12/05/14	352	321,28	01/29/16	36,72	80074	CORR PLASTIK INDUSTRIA LTDA	392	60	61358
10/15/17	218	999	429	CAPTACAO SUPERFICIAL	11	MONMAGA (RANCHO GRANDE)	3548993	TUBO PVC DIFORO 20 OMEGO	167570	CAPTAÇÃO DE ÁGUA	12/05/14	352	321,28	01/29/16	36,72	80074	CORR PLASTIK INDUSTRIA LTDA	392	60	61358
10/15/17	218	999	429	CAPTACAO SUPERFICIAL	11	MONMAGA (RANCHO GRANDE)	3548968	TUBO PVC DIFORO 20 OMEGO	167570	CAPTAÇÃO DE ÁGUA	12/05/14	352	321,28	01/29/16	36,72	80074	CORR PLASTIK INDUSTRIA LTDA	392	60	61358
10/15/17	218	999	429	CAPTACAO SUPERFICIAL	11	MONMAGA (RANCHO GRANDE)	3548962	TUBO PVC DIFORO 20 OMEGO	167570	CAPTAÇÃO DE ÁGUA	12/05/14	352	321,28	01/29/16	36,72	80074	CORR PLASTIK INDUSTRIA LTDA	392	60	61358
10/15/17	218	999	429	CAPTACAO SUPERFICIAL	11	MONMAGA (RANCHO GRANDE)	3548944	TUBO PVC DIFORO 20 OMEGO	167570	CAPTAÇÃO DE ÁGUA	12/05/14	352	321,28	01/29/16	36,72	80074	CORR PLASTIK INDUSTRIA LTDA	392	60	61358
10/15/17	218	999	429	CAPTACAO SUPERFICIAL	11	MONMAGA (RANCHO GRANDE)	3548938	TUBO PVC DIFORO 20 OMEGO	167570	CAPTAÇÃO DE ÁGUA	12/05/14	352	321,28	01/29/16	36,72	80074	CORR PLASTIK INDUSTRIA LTDA	392	60	61358
10/15/17	218	999	429	CAPTACAO SUPERFICIAL	11	MONMAGA (RANCHO GRANDE)	3548931	TUBO PVC DIFORO 20 OMEGO	167570	CAPTAÇÃO DE ÁGUA	12/05/14	352	321,28	01/29/16	36,72	80074	CORR PLASTIK INDUSTRIA LTDA	392	60	61358
10/15/17	218	999	429	CAPTACAO SUPERFICIAL	11	MONMAGA (RANCHO GRANDE)	3548923	TUBO PVC DIFORO 20 OMEGO	167570	CAPTAÇÃO DE ÁGUA	12/05/14	352	321,28	01/29/16	36,72	80074	CORR PLASTIK INDUSTRIA LTDA	392	60	61358
10/15/17	218	999	429	CAPTACAO SUPERFICIAL	11	MONMAGA (RANCHO GRANDE)	3548909	TUBO PVC DIFORO 20 OMEGO	167570	CAPTAÇÃO DE ÁGUA	12/05/14	352	321,28	01/29/16	36,72	80074	CORR PLASTIK INDUSTRIA LTDA	392	60	61358
10/15/17	218	999	429	CAPTACAO SUPERFICIAL	11	MONMAGA (RANCHO GRANDE)	3548903	TUBO PVC DIFORO 20 OMEGO	167570	CAPTAÇÃO DE ÁGUA	12/05/14	352	321,28	01/29/16	36,72	80074	CORR PLASTIK INDUSTRIA LTDA	392	60	61358
10/15/17	218	999	429	CAPTACAO SUPERFICIAL	11	MONMAGA (RANCHO GRANDE)	3548897	TUBO PVC DIFORO 20 OMEGO	167570	CAPTAÇÃO DE ÁGUA	12/05/14	352	321,28	01/29/16	36,72	80074	CORR PLASTIK INDUSTRIA LTDA	392	60	61358
10/15/17	218	999	429	CAPTACAO SUPERFICIAL	11	MONMAGA (RANCHO GRANDE)	3548891	TUBO PVC DIFORO 20 OMEGO	167570	CAPTAÇÃO DE ÁGUA	12/05/14	352	321,28	01/29/16	36,72	80074	CORR PLASTIK INDUSTRIA LTDA	392	60	61358
10/15/17	218	999	429	CAPTACAO SUPERFICIAL	11	MONMAGA (RANCHO GRANDE)	3548885	TUBO PVC DIFORO 20 OMEGO	167570	CAPTAÇÃO DE ÁGUA	12/05/14	352	321,28	01/29/16	36,72	80074	CORR PLASTIK INDUSTRIA LTDA	392	60	61358
10/15/17	218	999	429	CAPTACAO SUPERFICIAL	11	MONMAGA (RANCHO GRANDE)	3548879	TUBO PVC DIFORO 20 OMEGO	167570	CAPTAÇÃO DE ÁGUA	12/05/14	352	321,28	01/29/16	36,72	80074	CORR PLASTIK INDUSTRIA LTDA	392	60	61358
10/15/17	218	999	429	CAPTACAO SUPERFICIAL	11	MONMAGA (RANCHO GRANDE)	3548873	TUBO PVC DIFORO 20 OMEGO	167570	CAPTAÇÃO DE ÁGUA	12/05/14	352	321,28	01/29/16	36,72	80074	CORR PLASTIK INDUSTRIA LTDA	392	60	61358
10/15/17	218	999	429	CAPTACAO SUPERFICIAL	11	MONMAGA (RANCHO GRANDE)	3548867	TUBO PVC DIFORO 20 OMEGO	167570	CAPTAÇÃO DE ÁGUA	12/05/14	352	321,28	01/29/16	36,72	80074	CORR PLASTIK INDUSTRIA LTDA	392	60	61358
10/15/17	218	999	429	CAPTACAO SUPERFICIAL	11	MONMAGA (RANCHO GRANDE)	3548861	TUBO PVC DIFORO 20 OMEGO	167570	CAPTAÇÃO DE ÁGUA	12/05/14	352	321,28	01/29/16	36,72	80074	CORR PLASTIK INDUSTRIA LTDA	392	60	61358
10/15/17	218	999	429	CAPTACAO SUPERFICIAL	11	MONMAGA (RANCHO GRANDE)	3548855	TUBO PVC DIFORO 20 OMEGO	167570	CAPTAÇÃO DE ÁGUA	12/05/14	352	321,28	01/29/16	36,72	80074	CORR PLASTIK INDUSTRIA LTDA	392	60	61358
10/15/17	218	999	429	CAPTACAO SUPERFICIAL	11	MONMAGA (RANCHO GRANDE)	3548849	TUBO PVC DIFORO 20 OMEGO	167570	CAPTAÇÃO DE ÁGUA	12/05/14	352	321,28	01/29/16	36,72	80074	CORR PLASTIK INDUSTRIA LTDA	392	60	61358
10/15/17	218	999	429	CAPTACAO SUPERFICIAL	11	MONMAGA (RANCHO GRANDE)	3548843	TUBO PVC DIFORO 20 OMEGO	167570	CAPTAÇÃO DE ÁGUA	12/05/14	352	321,28	01/29/16	36,72	80074	CORR PLASTIK INDUSTRIA LTDA	392	60	61358
10/15/17	218	999	429	CAPTACAO SUPERFICIAL	11	MONMAGA (RANCHO GRANDE)	3548837	TUBO PVC DIFORO 20 OMEGO	167570	CAPTAÇÃO DE ÁGUA	12/05/14	352	321,28	01/29/16	36,72	80074	CORR PLASTIK INDUSTRIA LTDA	392	60	61358
10/15/17	218	999	429	CAPTACAO SUPERFICIAL	11	MONMAGA (RANCHO GRANDE)	3548831	TUBO PVC DIFORO 20 OMEGO	167570	CAPTAÇÃO DE ÁGUA	12/05/14	352	321,28	01/29/16	36,72	80074	CORR PLASTIK INDUSTRIA LTDA	392	60	61358
10/15/17	218	999	429	CAPTACAO SUPERFICIAL	11	MONMAGA (RANCHO GRANDE)	3548825	TUBO PVC DIFORO 20 OMEGO	167570	CAPTAÇÃO DE ÁGUA	12/05/14	352	321,28	01/29/16	36,72	80074	CORR PLASTIK INDUSTRIA LTDA	392	60	61358
10/15/17	218	999	429	CAPTACAO SUPERFICIAL	11	MONMAGA (RANCHO GRANDE)	3548819	TUBO PVC DIFORO 20 OMEGO	167570	CAPTAÇÃO DE ÁGUA	12/05/14	352	321,28	01/29/16	36,72	80074	CORR PLASTIK INDUSTRIA LTDA	392	60	61358
10/15/17	218	999	429	CAPTACAO SUPERFICIAL	11	MONMAGA (RANCHO GRANDE)	3548813	TUBO PVC DIFORO 20 OMEGO	167570	CAPTAÇÃO DE ÁGUA	12/05/14	352	321,28	01/29/16	36,72	80074	CORR PLASTIK INDUSTRIA LTDA	392	60	61358
10/15/17	218	999	429	CAPTACAO SUPERFICIAL	11	MONMAGA (RANCHO GRANDE)	3548807	TUBO PVC DIFORO 20 OMEGO	167570	CAPTAÇÃO DE ÁGUA	12/05/14	352	321,28	01/29/16	36,72	80074	CORR PLASTIK INDUSTRIA LTDA	392	60	61358
10/15/17	218	999	429	CAPTACAO SUPERFICIAL	11	MONMAGA (RANCHO GRANDE)	3548801	TUBO PVC DIFORO 20 OMEGO	167570	CAPTAÇÃO DE ÁGUA	12/05/14	352	321,28	01/29/16	36,72	80074	CORR PLASTIK INDUSTRIA LTDA	392	60	61358
10/15/17	218	999	429	CAPTACAO SUPERFICIAL	11	MONMAGA (RANCHO GRANDE)	3548795	TUBO PVC DIFORO 20 OMEGO	167570	CAPTAÇÃO DE ÁGUA	12/05/14	352	321,28	01/29/16	36,72	80074	CORR PLASTIK INDUSTRIA LTDA	392	60	61358
10/15/17	218	999	429	CAPTACAO SUPERFICIAL	11	MONMAGA (RANCHO GRANDE)	3548789	TUBO PVC DIFORO 20 OMEGO	167570	CAPTAÇÃO DE ÁGUA	12/05/14	352	321,28	01/29/16	36,72	80074	CORR PLASTIK INDUSTRIA LTDA	392	60	61358
10/15/17	218	999	429	CAPTACAO SUPERFICIAL	11	MONMAGA (RANCHO GRANDE)	3548783	TUBO PVC DIFORO 20 OMEGO	167570	CAPTAÇÃO DE ÁGUA	12/05/14	352	321,28	01/29/16	36,72	80074	CORR PLASTIK INDUSTRIA LTDA	392	60	61358
10/15/17	218	999	429	CAPTACAO SUPERFICIAL	11	MONMAGA (RANCHO GRANDE)	3548777	TUBO PVC DIFORO 20 OMEGO	167570	CAPTAÇÃO DE ÁGUA	12/05/14	352	321,28	01/29/16	36,72	80074	CORR PLASTIK INDUSTRIA LTDA	392	60	61358
10/15/17	218	999	429	CAPTACAO SUPERFICIAL	11	MONMAGA (RANCHO GRANDE)	3548771	TUBO PVC DIFORO 20 OMEGO	167570	CAPTAÇÃO DE ÁGUA	12/05/14	352	321,28	01/29/16	36,72	80074	CORR PLASTIK INDUSTRIA LTDA	392	60	61358
10/15/17	218	999	429	CAPTACAO SUPERFICIAL	11	MONMAGA (RANCHO GRANDE)	3548765	TUBO PVC DIFORO 20 OMEGO	167570	CAPTAÇÃO DE ÁGUA	12/05/14	352	321,28	01/29/16	36,72	80074	CORR PLASTIK INDUSTRIA LTDA	392	60	61358
10/15/17	218	999	429	CAPTACAO SUPERFICIAL	11	MONMAGA (RANCHO GRANDE)	3548759	TUBO PVC DIFORO 20 OMEGO	167570	CAPTAÇÃO DE ÁGUA	12/05/14	352	321,28	01/29/16	36,72	80074	CORR PLASTIK INDUSTRIA LTDA	392	60	61358
10/15/17	218	999	429	CAPTACAO SUPERFICIAL	11	MONMAGA (RANCHO GRANDE)	3548753	TUBO PVC DIFORO 20 OMEGO	167570	CAPTAÇÃO DE ÁGUA	12/05/14	352	321,28	01/29/16	36,72	80074	CORR PLASTIK INDUSTRIA LTDA	392	60	61358
10/15/17	218	999	429	CAPTACAO SUPERFICIAL	11	MONMAGA (RANCHO GRANDE)	3548747	TUBO PVC DIFORO 20 OMEGO	167570	CAPTAÇÃO DE ÁGUA	12/05/14	352	321,28	01/29/16	36,72	80074	CORR PLASTIK INDUSTRIA LTDA	392	60	61358
10/15/17	218	999	429	CAPTACAO SUPERFICIAL	11	MONMAGA (RANCHO GRANDE)	3548741	TUBO PVC DIFORO 20 OMEGO	167570	CAPTAÇÃO DE ÁGUA	12/05/14	352	321,28	01/29/16	36,72	80074	CORR PLASTIK INDUSTRIA LTDA	392	60	61358
10/15/17	218	999	429	CAPTACAO SUPERFICIAL	11	MONMAGA (RANCHO GRANDE)	3548735	TUBO PVC DIFORO 20 OMEGO	167570	CAPTAÇÃO DE ÁGUA	12/05/14	352	321,28	01/29/16	36,72	80074	CORR PLASTIK INDUSTRIA LTDA	392	60	61358
10/15/17	218	999	429	CAPTACAO SUPERFICIAL	11	MONMAGA (RANCHO GRANDE)	3548729	TUBO PVC DIFORO 20 OMEGO	167570	CAPTAÇÃO DE ÁGUA	12/05/14	352	321,28	01/29/16	36,72	80074	CORR PLASTIK INDUSTRIA LTDA	392	60	61358
10/15/17	218	999	429	CAPTACAO SUPERFICIAL	11	MONMAGA (RANCHO GRANDE)	3548723	TUBO PVC DIFORO 20 OMEGO	167570	CAPTAÇÃO DE ÁGUA	12/05/14	352	321,28	01/29/16	36,72	80074	CORR PLASTIK INDUSTRIA LTDA	392	60	61358
10/15/17	218	999	429	CAPTACAO SUPERFICIAL	11	MONMAGA (RANCHO GRANDE)	3548717	TUBO PVC DIFORO 20 OMEGO	167570	CAPTAÇÃO DE ÁGUA	12/05/14	352	321,28	01/29/16	36,72	80074	CORR PLASTIK INDUSTRIA LTDA	392	60	61358
10/15/17	218	999	429	CAPTACAO SUPERFICIAL	11	MONMAGA (RANCHO GRANDE)	3548711	TUBO PVC DIFORO 20 OMEGO	167570	CAPTAÇÃO DE ÁGUA	12/05/14	352	321,28	01/29/16	36,72	80074	CORR PLASTIK INDUSTRIA LTDA	392	60	61358
10/15/17	218	999	429	CAPTACAO SUPERFICIAL	11	MONMAGA (RANCHO GRANDE)	3548705	TUBO PVC DIFORO 20 OMEGO	167570	CAPTAÇÃO DE ÁGUA	12/05/14	352	321,28	01/29/16	36,72	80074	CORR PLASTIK INDUSTRIA LTDA	392	60	61358
10/15/17	218	999	429	CAPTACAO SUPERFICIAL	11	MONMAGA (RANCHO GRANDE)	3548699	TUBO PVC DIFORO 20 OMEGO	167570	CAPTAÇÃO DE ÁGUA	12/05/14	352	321,28	01/29/16	36,72	80074	CORR PLASTIK INDUSTRIA LTDA	392	60	61358
10/15/17	218	999	429	CAPTACAO SUPERFICIAL	11	MONMAGA (RANCHO GRANDE)	3548693	TUBO PVC DIFORO 20 OMEGO	167570	CAPTAÇÃO DE ÁGUA	12/05/14	352	321,28	01/29/16	36,72	80074	CORR PLASTIK INDUSTRIA LTDA	392	60	61358
10/15/17	218	999	429	CAPTACAO SUPERFICIAL	11	MONMAGA (RANCHO GRANDE)	3548687	TUBO PVC DIFORO 20 OMEGO	167570	CAPTAÇÃO DE ÁGUA	12/05/14	352	321,28	01/29/16	36,72	80074	CORR PLASTIK INDUSTRIA LTDA	392	60	61358
10/15/17	218	999	429	CAPTACAO SUPERFICIAL	11	MONMAGA (RANCHO GRANDE)	3548681	TUBO PVC DIFORO 20 OMEGO	167570	CAPTAÇÃO DE ÁGUA	12/05/14	352	321,28	01/29/16	36,72	80074	CORR PLASTIK INDUSTRIA LTDA	392	60	61358
10/15/17	218	999	429	CAPTACAO SUPERFICIAL	11	MONMAGA (RANCHO GRANDE)	3548675	TUBO PVC DIFORO 20 OMEGO	167570	CAPTAÇÃO DE ÁGUA	12/05/14	352	321,28	01/29/16	36,72	80074	CORR PLASTIK INDUSTRIA LTDA	392	60	61358
10/15/17	218	999	429	CAPTACAO SUPERFICIAL	11	MONMAGA (RANCHO GRANDE)	3548669	TUBO PVC DIFORO 20 OMEGO	167570	CAPTAÇÃO DE ÁGUA	12/05/14	352	321,28	01/29/16	36,72	80074	CORR PLASTIK INDUSTRIA LTDA	392	60	61358
10/15/17	218	999	429	CAPTACAO SUPERFICIAL	11	MONMAGA (RANCHO GRANDE)	3548663	TUBO PVC DIFORO 20 OMEGO	167570	CAPTAÇÃO DE ÁGUA	12/05/14	352	321,28	01/29/16	36,72	80074	CORR PLASTIK INDUSTRIA LTDA	392	60	61358
10/15/17	218	999	429	CAPTACAO SUPERFICIAL	11	MONMAGA (RANCHO GRANDE)	3548657	TUBO PVC DIFORO 20 OMEGO	167570	CAPTAÇÃO DE ÁGUA	12/05/14	352	321,28	01/29/16	36,72	80074	CORR PLASTIK INDUSTRIA LTDA	392	60	61358
10/15/17	218	999	429	CAPTACAO SUPERFICIAL	11	MONMAGA (RANCHO GRANDE)	3548651	TUBO PVC DIFORO 20 OMEGO	167570	CAPTAÇÃO DE ÁGUA	12/05/14	352	321,28	01/29/16	36,72	80074	CORR PLASTIK INDUSTRIA LTDA	392	60	61358
10/15/17	218	999	429	CAPTACAO SUPERFICIAL	11	MONMAGA (RANCHO GRANDE)	3548645	TUBO PVC DIFORO 20 OMEGO	167570	CAPTAÇÃO DE ÁGUA	12/05/14	352	321,28	01/29/16	36,72	80074	CORR PLASTIK INDUSTRIA LTDA	392	60	61358
10/15/17	218	999	429	CAPTACAO SUPERFICIAL	11	MONMAGA (RANCHO GRANDE)	3548639	TUBO PVC DIFORO 20 OMEGO	167570	CAPTAÇÃO DE ÁGUA	12/05/14	352	321,28	01/29/16	36,72	80074	CORR PLASTIK INDUSTRIA LTDA	392	60	61358
10/15/17	218	999	429	CAPTACAO SUPERFICIAL	11	MONMAGA (RANCHO GRANDE)	3548633	TUBO PVC DIFORO 20 OMEGO	167570	CAPTAÇÃO DE ÁGUA	12/05/14	352	321,28	01/29/16	36,72	80074	CORR PLASTIK INDUSTRIA LTDA	392	60	61358
10/15/17	218	999	429	CAPTACAO SUPERFICIAL	11	MONMAGA (RANCHO GRANDE)	3548627	TUBO PVC DIFORO 20 OMEGO	167570	CAPTAÇÃO DE ÁGUA	12/05/14	352	321,28	01/29/16	36,72	80074	CORR PLASTIK INDUSTRIA LTDA	392	60	61358
10/15/17	218	999	429	CAPTACAO SUPERFICIAL	11	MONMAGA (RANCHO GRANDE)	3548621	TUBO PVC DIFORO 20 OMEGO	167570	CAPTAÇÃO DE ÁGUA	12/05/14	352	321,28	01/29/16	36,72	80074	CORR PLASTIK INDUSTRIA LTDA	392	60	61358
10/15/17	218	999	429	CAPTACAO SUPERFICIAL	11	MONMAGA (RANCHO GRANDE)	3548615	TUBO PVC DIFORO 20 OMEGO	167570	CAPTAÇÃO DE ÁGUA	12/05/14	352	321,28	01/29/16	36,72	80074	CORR PLASTIK INDUSTRIA LTDA	392	60	61358
10/15/17	218	999	429	CAPTACAO SUPERFICIAL	11	MONMAGA (RANCHO GRANDE)	3548609	TUBO PVC DIFORO 20 OMEGO	167570	CAPTAÇÃO DE ÁGUA	12/05/14	352	321,28	01/29/16	36,72	80074	CORR PLASTIK INDUSTRIA LTDA	392	60	61358
10/15/17	218	999	429	CAPTACAO SUPERFICIAL	11	MONMAGA (RANCHO GRANDE)	3548603	TUBO PVC DIFORO 20 OMEGO	167570	CAPTAÇÃO DE ÁGUA	12/05/14	352	321,28	01/29/16	36,72	80074	CORR PLASTIK INDUSTRIA LTDA	392	60	61358
10/15/17	218	999	429	CAPTACAO SUPERFICIAL	11	MONMAGA (RANCHO GRANDE)	3548597	TUBO PVC DIFORO 20 OMEGO	167570	CAPTAÇÃO DE ÁGUA	12/05/14	352	321,28	01/29/16	36,72	80074	CORR PLASTIK INDUSTRIA LTDA	392	60	61358
10/15/17	218	999	429	CAPTACAO SUPERFICIAL	11	MONMAGA (RANCHO GRANDE)	3548591	TUBO PVC DIFORO 20 OMEGO	167570	CAPTAÇÃO DE ÁGUA	12/05/14	352	321,28	01/29/16	36,72	80074	CORR PLASTIK INDUSTRIA LTDA	392	60	61358
10/15/17	218	999	429	CAPTACAO SUPERFICIAL	11	MONMAGA (RANCHO GRANDE)	3548585	TUBO PVC DIFORO 20 OMEGO	167570	CAPTAÇÃO DE ÁGUA	12/05/14	352	321,28	01/29/16	36,72	80074	CORR PLASTIK INDUSTRIA LTDA	392	60	61358
10/15/17	218	999	429	CAPTACAO SUPERFICIAL	11	MONMAGA (RANCHO GRANDE)	3548579	TUBO PVC DIFORO 20 OMEGO	167570	CAPTAÇÃO DE ÁGUA	12/05/14	352	321,28	01/29/16	36,72	80074	CORR PLASTIK INDUSTRIA LTDA	392	60	61358
10/15/17	218	999	429	CAPTACAO SUPERFICIAL	11	MONMAGA (RANCHO GRANDE)	3548573	TUBO PVC DIFORO 20 OMEGO	167570	CAPTAÇÃO DE ÁGUA	12/05/14	352	321,28	01/29/16	36,72	80074	CORR PLASTIK INDUSTRIA LTDA	392	60	61358
10/15/17	218	999	429	CAPTACAO SUPERFICIAL	11	MONMAGA (RANCHO GRANDE)	3548567	TUBO PVC DIFORO 20 OMEGO	167570	CAPTAÇÃO DE ÁGUA	12/05/14	352	321,28	01/29/16	36,72	80074	CORR PLASTIK INDUSTRIA LTDA	392	60	61358
10/15/17	218	999	429	CAPTACAO SUPERFICIAL	11	MONMAGA (RANCHO GRANDE)	3548561	TUBO PVC DIFORO 20 OMEGO	167570	CAPTAÇÃO DE ÁGUA	12/05/14	352	321,28	01/29/16	36,72	80074	CORR PLASTIK INDUSTRIA LTDA	392	60	61358
10/15/17	218	999	429	CAPTACAO SUPERFICIAL	11	MONMAGA (RANCHO GRANDE)	3548555	TUBO PVC DIFORO 20 OMEGO	167570	CAPTAÇÃO DE ÁGUA	12/05/14	352	321,28	01/29/16	36,72	80074	CORR PLASTIK INDUSTRIA LTDA	392	60	61358
10/15/17	218	999	429	CAPTACAO SUPERFICIAL	11	MONMAGA (RANCHO GRANDE)	3548549	TUBO PVC DIFORO 20 OMEGO	167570	CAPTAÇÃO DE ÁGUA	12/05/14	352	321,28	01/29/16	36,72	80074	CORR PLASTIK INDUSTRIA LTDA	392	60	61358
10/15/17	218	999	429	CAPTACAO SUPERFICIAL	11	MONMAGA (RANCHO GRANDE)	3548543	TUBO PVC DIFORO 20 OMEGO	167570	CAPTAÇÃO DE ÁGUA	12/05/14	352	321,28	01/29/16	36,72	80074	CORR PLASTIK INDUSTRIA LTDA	392	60	61358
10/15/17	218	999	429	CAPTACAO SUPERFICIAL	11	MONMAGA (RANCHO GRANDE)	3548537	TUBO PVC DIFORO 20 OMEGO	167570	CAPTAÇÃO DE ÁGUA	12/05/14	352	321,28	01/29/16	36,72	80074	CORR PLASTIK INDUSTRIA LTDA	392	60	61358
10/15/17	218	999	429	CAPTACAO SUPERFICIAL	11	MONMAGA (RANCHO GRANDE)	3548531	TUBO PVC DIFORO 20 OMEGO	167570	CAPTAÇÃO DE ÁGUA	12/05/14	352	321,28	01/29/16	36,72	80074	CORR PLASTIK INDUSTRIA LTDA	392	60	61358
10/15/17	218	999	429	CAPTACAO SUPERFICIAL	11	MONMAGA (RANCHO GRANDE)	3548525	TUBO PVC DIFORO 20 OMEGO	167570	CAPTAÇÃO DE ÁGUA	12/05/14	352	321,28	01/29/16	36,72	80074	CORR PLASTIK INDUSTRIA LTDA	392	60	61358
10/15/17	218	999	429	CAPTACAO SUPERFICIAL	11	MONMAGA (RANCHO GRANDE)	3548519	TUBO PVC DIFORO 20 OMEGO	167570	CAPTAÇÃO DE ÁGUA	12/05/14	352	321,28	01/29/16	36,72	80074	CORR PLASTIK INDUSTRIA LTDA	392	60	61358
10/15/17	218	999	429	CAPTACAO SUPERFICIAL	11	MONMAGA (RANCHO GRANDE)	3548513	TUBO PVC DIFORO 20 OMEGO	167570	CAPTAÇÃO DE ÁGUA	12/05/14	352	321,28	01/29/16	36,72	80074	CORR PLASTIK INDUSTRIA LTDA	392	60	61358
10/15/17	218	999	429	CAPTACAO SUPERFICIAL	11	MONMAGA (RANCHO GRANDE)	3548507	TUBO PVC DIFORO 20 OMEGO	167570	CAPTAÇÃO DE ÁGUA	12/05/14	352	321,28	01/29/16	36,72	80074	CORR PLASTIK INDUSTRIA LTDA	392	60	61358
10/15/17	218	999	429	CAPTACAO SUPERFICIAL	11	MONMAGA (RANCHO GRANDE)	3548501	TUBO PVC DIFORO 20 OMEGO	167570	CAPTAÇÃO DE ÁGUA	12/05/14	352	321,28	01/29/16	36,72	80074	CORR PLASTIK INDUSTRIA LTDA	392	60	61358
10/15/17	218	999	429	CAPTACAO SUPERFICIAL	11	MONMAGA (RANCHO GRANDE)	3548495	TUBO PVC DIFORO 20 OMEGO	167570	CAPTAÇÃO DE ÁGUA	12/05/14	352	321,28	01/29/16	36,72	80074	CORR PLASTIK INDUSTRIA LTDA	392	60	61358
10/15/17	218	999	429	CAPTACAO SUPERFICIAL	11	MONMAGA (RANCHO GRANDE)	3548489	TUBO PVC DIFORO 20 OMEGO	167570	CAPTAÇÃO DE ÁGUA	12/05/14	352	321,28	01/29/16	36,72	80074	CORR PLASTIK INDUSTRIA LTDA	392	60	61358
10/15/17	218	999	429	CAPTACAO SUPERFICIAL	11	MONMAGA (RANCHO GRANDE)	3548483	TUBO PVC DIFORO 20 OMEGO	167570	CAPTAÇÃO DE ÁGUA	12/05/14	352	321,28	01/29/16	36,72	80074	CORR PLASTIK INDUSTRIA LTDA	392	60	61358
10/15/17	218	999	429	CAPTACAO SUPERFICIAL	11	MONMAGA (RANCHO GRANDE)	3548477	TUBO PVC DIFORO 20 OMEGO	167570	CAPTAÇÃO DE ÁGUA	12/05/14	352	321,28	01/29/16	36,72	80074	CORR PLASTIK INDUSTRIA LTDA	392	60	61358
10/15/17	218	999	429	CAPTACAO SUPERFICIAL	11	MONMAGA (RANCHO GRANDE)	3548471	TUBO PVC DIFORO 20 OMEGO	167570	CAPTAÇÃO DE ÁGUA	12/05/14	352	321,28	01/29/16	36,72	80074	CORR PLASTIK INDUSTRIA LTDA	392	60	61358
10/15/17	218	999	429	CAPTACAO SUPERFICIAL	11	MONMAGA (RANCHO GRANDE)	3548465	TUBO PVC DIFORO 20 OMEGO	167570	CAPTAÇÃO DE ÁGUA	12/05/14	352	321,28	01/29/16	36,72	80074	CORR PLASTIK INDUSTRIA LTDA	392	60	61358
10/15/17	218	999	429	CAPTACAO SUPERFICIAL	11	MONMAGA (RANCHO GRANDE)	3548459	TUBO PVC DIFORO 20 OMEGO	167570	CAPTAÇÃO DE ÁGUA	12/05/14	352	321,28	01/29/16	36,72	80074	CORR PLASTIK INDUSTRIA LTDA	392	60	61358
10/15/17	218	999	429	CAPTACAO SUPERFICIAL	11	MONMAGA (RANCHO GRANDE)	3548453	TUBO PVC DIFORO 20 OMEGO	167570	CAPTAÇÃO DE ÁGUA	12/05/14	352	321,28	01/29/16	36,72	80074	CORR PLASTIK INDUSTRIA LTDA	392

10/05/07	218	999	432	DISTRIBUIÇÃO - AÉREA	32	RESERV ELEVADO TERMO - 500 M³	1427669			SERV. CONSTRUÇÃO INSTALAÇÃO HIDRÁULICA	1675575	ESTAÇÃO TRATAMENTO ÁGUA - ETA	01/06/02	4300	71,47	02/05/02	4159,00	78054	FASPORT MAX SANEAMENTO E CONSTRUÇÕES	4300	63	170
10/05/07	218	999	432	DISTRIBUIÇÃO - AÉREA	24	RESERV ELEVADO STILZ - 500 M³	1710563			PRESTAÇÃO DE SERVIÇO EM CONSTRUÇÃO	1675575	ESTAÇÃO TRATAMENTO ÁGUA - ETA	08/04/02	991,01	137,57	08/05/02	136,88	78600	MA CONSTRUÇÕES LTDA	991,01	63	170
10/05/07	218	999	432	DISTRIBUIÇÃO - AÉREA	24	RESERV APOIADO ALLADI CASTELO - 300 M³	1437571			SERVIÇOS DE SERRALHERIA	1675575	ESTAÇÃO TRATAMENTO ÁGUA - ETA	30/04/02	39566	2553,52	05/05/02	33960,48	78663	RODRIGO AIRES GIROLDO COMERCIO DE	39566	60	81
10/05/07	218	999	432	DISTRIBUIÇÃO - AÉREA	18	RESERV APOIADO BITO QUEIJAS - 100 M³	1354893	2.1999/00	ETA - RESERV APOIADO BITO QUEIJAS - 100 M³		1675575	ESTAÇÃO TRATAMENTO ÁGUA - ETA	09/06/01	0	0	10/06/01	0			0	0	63	
10/05/07	218	999	432	DISTRIBUIÇÃO - AÉREA	18	RESERV APOIADO PORTAL LESTE - 100 M³	1354875	2.1999/00	ETA - RESERV APOIADO PORTAL LESTE - 100 M³		1675575	ESTAÇÃO TRATAMENTO ÁGUA - ETA	09/06/01	0	0	10/06/01	0			0	0	63	
10/05/07	218	999	432	DISTRIBUIÇÃO - AÉREA	12	RESERV APOIADO PAISAGEM ETA 7 - 500 M³	1354897	2.1999/00	ETA - RESERV APOIADO PAISAGEM ETA 7 - 500 M³		1675575	ESTAÇÃO TRATAMENTO ÁGUA - ETA	09/06/01	0	0	10/06/01	0			0	0	63	
10/05/07	218	999	432	DISTRIBUIÇÃO - AÉREA	10	RESERV APOIADO JARDIM THEODORA - 1000 M³	1354849	2.1999/00	ETA - RESERV APOIADO JARDIM THEODORA - 1000 M³		1675575	ESTAÇÃO TRATAMENTO ÁGUA - ETA	09/06/01	0	0	10/06/01	0			0	0	63	
10/05/07	218	999	432	DISTRIBUIÇÃO - AÉREA	10	RESERV APOIADO ETA 8 - 1000 M³	1354815	2.1999/00	ETA - RESERV APOIADO ETA 8 - 1000 M³		1675575	ESTAÇÃO TRATAMENTO ÁGUA - ETA	09/06/01	0	0	10/06/01	0			0	0	63	
10/05/07	218	999	432	DISTRIBUIÇÃO - AÉREA	3	RESERV APOIADO CITY CASTELO - 600 M³	1354803	2.1999/00	ETA - RESERV APOIADO CITY CASTELO - 600 M³		1675575	ESTAÇÃO TRATAMENTO ÁGUA - ETA	09/06/01	0	0	10/06/01	0			0	0	63	
10/05/07	218	999	451	PRODUÇÃO - AÉREA	5	ETA 8 - HIDRYPAL PRAIPINTAGU	3687277			EQUIPATO	1675575	ESTAÇÃO TRATAMENTO ÁGUA - ETA	05/10/04	74	6,67	08/05/04	6,00	78059	PADOVANI PADOVANI LTDA	74	64	74/28
10/05/07	218	999	451	PRODUÇÃO - AÉREA	5	ETA 8 - HIDRYPAL PRAIPINTAGU	3687527			SERV. CONSTRUÇÃO REFLAUDAS CIVAL	1675575	ESTAÇÃO TRATAMENTO ÁGUA - ETA	05/10/04	3980	3570,18	08/05/04	326,88	81348	MECANICA TONSO DO ITU LTDA - EPP	3980	63	1712
10/05/07	218	999	451	PRODUÇÃO - AÉREA	5	ETA 8 - HIDRYPAL PRAIPINTAGU	3685688			CABO COBRE FLEX 16MM	1675575	ESTAÇÃO TRATAMENTO ÁGUA - ETA	05/07/04	207,52	139,66	08/05/04	27,94	78652	ELETROPAULO ELETRICIDADE LTDA EPP	207,52	63	1133
10/05/07	218	999	451	PRODUÇÃO - AÉREA	5	ETA 8 - HIDRYPAL PRAIPINTAGU	3686472			ARRUELADURA TIPO GAUS	1675575	ESTAÇÃO TRATAMENTO ÁGUA - ETA	05/07/04	6,70	6,83	08/05/04	6,83	78652	ELETROPAULO ELETRICIDADE LTDA EPP	6,70	63	1133
10/05/07	218	999	451	PRODUÇÃO - AÉREA	5	ETA 8 - HIDRYPAL PRAIPINTAGU	3685648			PORCA CONECTOR MACHO DIAFORNO 3/4"	1675575	ESTAÇÃO TRATAMENTO ÁGUA - ETA	05/07/04	11,24	10	08/05/04	1,34	78652	ELETROPAULO ELETRICIDADE LTDA EPP	11,24	63	1133
10/05/07	218	999	451	PRODUÇÃO - AÉREA	5	ETA 8 - HIDRYPAL PRAIPINTAGU	3685407			TERMINAL 3/4"	1675575	ESTAÇÃO TRATAMENTO ÁGUA - ETA	05/07/04	6,66	6,34	08/05/04	0,82	78652	ELETROPAULO ELETRICIDADE LTDA EPP	6,66	63	1133
10/05/07	218	999	451	PRODUÇÃO - AÉREA	5	ETA 8 - HIDRYPAL PRAIPINTAGU	3685640			CABO COBRE FLEX 120 TÊRMIM	1675575	ESTAÇÃO TRATAMENTO ÁGUA - ETA	05/07/04	4,96	4,24	08/05/04	0,42	78652	ELETROPAULO ELETRICIDADE LTDA EPP	4,96	63	1133
10/05/07	218	999	451	PRODUÇÃO - AÉREA	5	ETA 8 - HIDRYPAL PRAIPINTAGU	3682752			RÉD. ACO CARB PLANOS PRAIS DIN-3950X3/8MM	1675575	ESTAÇÃO TRATAMENTO ÁGUA - ETA	04/06/04	11200	9609,66	05/05/04	1271,06	90240	MG SERVIÇOS HIDRAULICOS COMERCIO DE	11200	60	157
10/05/07	218	999	451	PRODUÇÃO - AÉREA	5	ETA 8 - HIDRYPAL PRAIPINTAGU	3674671			SERVIÇO NAO DE OBRA INSTALAÇÃO PAINEL	1675575	ESTAÇÃO TRATAMENTO ÁGUA - ETA	04/07/04	5800	3091,55	05/05/04	496,64	82002	ELBER SANTANA DE OLIVEIRA ME	5800	60	81
10/05/07	218	999	451	PRODUÇÃO - AÉREA	5	ETA 8 - HIDRYPAL PRAIPINTAGU	3673873			LUVRAPAIS TAMT 5/8"	1675575	ESTAÇÃO TRATAMENTO ÁGUA - ETA	04/06/04	674	59,82	05/05/04	7,68	15863	ELETRICALA COM. NAT ELETRICOS LTDA	674	63	6002
10/05/07	218	999	451	PRODUÇÃO - AÉREA	5	ETA 8 - HIDRYPAL PRAIPINTAGU	3673875			PLACOR CONSULATE 3/4" 27	1675575	ESTAÇÃO TRATAMENTO ÁGUA - ETA	04/06/04	2,68	0	05/05/04	2,68	15863	ELETRICALA COM. NAT ELETRICOS LTDA	2,68	63	6002
10/05/07	218	999	451	PRODUÇÃO - AÉREA	5	ETA 8 - HIDRYPAL PRAIPINTAGU	3668651			LUVA EF 25 MM PESO 0,9261	1675575	ESTAÇÃO TRATAMENTO ÁGUA - ETA	03/05/04	70,29	62,04	05/05/04	8,25	16865	TECNOPLASTICO BRUFANO LTDA	70,29	63	09868
10/05/07	218	999	451	PRODUÇÃO - AÉREA	5	ETA 8 - HIDRYPAL PRAIPINTAGU	3664201			SOQUETE 1400 E 40	1675575	ESTAÇÃO TRATAMENTO ÁGUA - ETA	03/05/04	39,4	32,11	05/05/04	4,29	15863	ELETRICALA COM. NAT ELETRICOS LTDA	39,4	63	6799
10/05/07	218	999	451	PRODUÇÃO - AÉREA	5	ETA 8 - HIDRYPAL PRAIPINTAGU	3664210			ARRUC NA LON 25 CM	1675575	ESTAÇÃO TRATAMENTO ÁGUA - ETA	03/05/04	8	7,01	05/05/04	0,96	15863	ELETRICALA COM. NAT ELETRICOS LTDA	8	63	6799
10/05/07	218	999	451	PRODUÇÃO - AÉREA	5	ETA 8 - HIDRYPAL PRAIPINTAGU	3664217			LUVA GAS VANDIGAS 3/4"	1675575	ESTAÇÃO TRATAMENTO ÁGUA - ETA	03/05/04	59,5	51,57	05/05/04	6,93	15863	ELETRICALA COM. NAT ELETRICOS LTDA	59,5	63	6799
10/05/07	218	999	451	PRODUÇÃO - AÉREA	5	ETA 8 - HIDRYPAL PRAIPINTAGU	3651424			BORNE SAE 2,5MM	1675575	ESTAÇÃO TRATAMENTO ÁGUA - ETA	03/05/04	13,85	11,89	05/05/04	1,1	78652	ELETROPAULO ELETRICIDADE LTDA EPP	13,85	63	11566
10/05/07	218	999	451	PRODUÇÃO - AÉREA	5	ETA 8 - HIDRYPAL PRAIPINTAGU	3653426			SERV LOCAÇÃO MAQ / EQUIPAMENTOS	1675575	ESTAÇÃO TRATAMENTO ÁGUA - ETA	03/05/04	11160	9673,8	05/05/04	1393,2	49488	EPRA CENTRO LOCAÇÃO DE EQUIPOS LTDA	11160	63	5930
10/05/07	218	999	451	PRODUÇÃO - AÉREA	5	ETA 8 - HIDRYPAL PRAIPINTAGU	3653589			CABO DE COBRE FLEX 70,0MM	1675575	ESTAÇÃO TRATAMENTO ÁGUA - ETA	10/05/04	391,52	331,78	15/05/04	39,94	78652	ELETROPAULO ELETRICIDADE LTDA EPP	391,52	63	11566
10/05/07	218	999	451	PRODUÇÃO - AÉREA	5	ETA 8 - HIDRYPAL PRAIPINTAGU	3653613			BUCHA PLASTICA ROSCAVEL 0 10	1675575	ESTAÇÃO TRATAMENTO ÁGUA - ETA	10/05/04	4,5	3,82	15/05/04	0,68	15863	ELETRICALA COM. NAT ELETRICOS LTDA	4,5	63	6808
10/05/07	218	999	451	PRODUÇÃO - AÉREA	5	ETA 8 - HIDRYPAL PRAIPINTAGU	3653618			PARAF DUPLO 5/8" x32"	1675575	ESTAÇÃO TRATAMENTO ÁGUA - ETA	10/05/04	29	23,94	15/05/04	3,06	15863	ELETRICALA COM. NAT ELETRICOS LTDA	29	63	6808
10/05/07	218	999	451	PRODUÇÃO - AÉREA	5	ETA 8 - HIDRYPAL PRAIPINTAGU	3653626			BUCHA DE ALUMINIO ROSCAVEL/ANEDIDO 3/4"	1675575	ESTAÇÃO TRATAMENTO ÁGUA - ETA	10/05/04	2,32	0	15/05/04	2,32	15863	ELETRICALA COM. NAT ELETRICOS LTDA	2,32	63	6808
10/05/07	218	999	451	PRODUÇÃO - AÉREA	5	ETA 8 - HIDRYPAL PRAIPINTAGU	1448790			ACO CORTE DE DOBRA CABO 1/2	1675575	ESTAÇÃO TRATAMENTO ÁGUA - ETA	06/06/02	2948,04	294,68	07/05/02	2653,36	39125	CAVICON IND O COM NAT DE CONST LT	2948,04	60	2.1990
10/05/07	218	999	451	PRODUÇÃO - AÉREA	5	ETA 8 - HIDRYPAL PRAIPINTAGU	1439221			ACO CORTE E DOBRA CABO 3/4	1675575	ESTAÇÃO TRATAMENTO ÁGUA - ETA	06/06/02	202,08	12,4	08/05/02	189,68	39125	CAVICON IND O COM NAT DE CONST LT	202,08	63	20020
10/05/07	218	999	451	PRODUÇÃO - AÉREA	5	ETA 8 - HIDRYPAL PRAIPINTAGU	1441890			ACO CORTE E DOBRA CABO 5/8	1675575	ESTAÇÃO TRATAMENTO ÁGUA - ETA	06/05/02	954,08	41,4	08/05/02	912,68	39125	CAVICON IND O COM NAT DE CONST LT	954,08	63	20020
10/05/07	218	999	451	PRODUÇÃO - AÉREA	5	ETA 8 - HIDRYPAL PRAIPINTAGU	1441893			ARAME RECOZIDO TORCIDO 18	1675575	ESTAÇÃO TRATAMENTO ÁGUA - ETA	06/05/02	8,28	0,68	08/05/02	7,7	39125	CAVICON IND O COM NAT DE CONST LT	8,28	63	2.0202
10/05/07	218	999	451	PRODUÇÃO - AÉREA	5	ETA 8 - HIDRYPAL PRAIPINTAGU	1437979			SERV. CONSTRUÇÃO REFORÇADA CIVIL	1675575	ESTAÇÃO TRATAMENTO ÁGUA - ETA	06/05/02	30036	5864,47	08/05/02	24171,53	78655	MAC ENGENHARIA E CONSTRUÇÃO LTDA	30036	60	108
10/05/07	218	999	451	PRODUÇÃO - AÉREA	5	ETA 8 - HIDRYPAL PRAIPINTAGU	1499268			TRIMONA 2" ATLAS	1675575	ESTAÇÃO TRATAMENTO ÁGUA - ETA	03/06/04	4,2	3,88	03/06/04	0,36	47986	PADOVANI PADOVANI LTDA	4,2	63	447544
10/05/07	218	999	451	PRODUÇÃO - AÉREA	5	ETA 8 - HIDRYPAL PRAIPINTAGU	1494954			TERMINAL HIDLAMINTO TIPO PINO 1,5 CO 3/4AD	1675575	ESTAÇÃO TRATAMENTO ÁGUA - ETA	03/06/04	72	63,5	03/06/04	8,5	15863	ELETRICALA COM. NAT ELETRICOS LTDA	72	63	6373
10/05/07	218	999	451	PRODUÇÃO - AÉREA	5	ETA 8 - HIDRYPAL PRAIPINTAGU	1494875			TERMINAL P/ DISJUNTOR 3/4 TIPO 3 ZAMAC A	1675575	ESTAÇÃO TRATAMENTO ÁGUA - ETA	03/06/04	28	24,4	03/06/04	3,4	15863	ELETRICALA COM. NAT ELETRICOS LTDA	28	63	6373
10/05/07	218	999	451	PRODUÇÃO - AÉREA	5	ETA 8 - HIDRYPAL PRAIPINTAGU	1494871			MAIO PRAINZINA PLUNA 5/8	1675575	ESTAÇÃO TRATAMENTO ÁGUA - ETA	03/06/04	53,1	46,64	03/06/04	6,46	15863	ELETRICALA COM. NAT ELETRICOS LTDA	53,1	63	6373
10/05/07	218	999	451	PRODUÇÃO - AÉREA	5	ETA 8 - HIDRYPAL PRAIPINTAGU	1494872			ARRUCADURA PORTE CIRCULAR 350	1675575	ESTAÇÃO TRATAMENTO ÁGUA - ETA	03/06/04	34,2	30,04	03/06/04	4,16	15863	ELETRICALA COM. NAT ELETRICOS LTDA	34,2	63	6373
10/05/07	218	999	451	PRODUÇÃO - AÉREA	5	ETA 8 - HIDRYPAL PRAIPINTAGU	1494874			ARRUCADURA PORTE CIRCULAR 370	1675575	ESTAÇÃO TRATAMENTO ÁGUA - ETA	03/06/04	19,5	17,12	03/06/04	2,38	15863	ELETRICALA COM. NAT ELETRICOS LTDA	19,5	63	6373
10/05/07	218	999	451	PRODUÇÃO - AÉREA	5	ETA 8 - HIDRYPAL PRAIPINTAGU	1494878			PARAFUSO MAQUINA 12X65 10MM	1675575	ESTAÇÃO TRATAMENTO ÁGUA - ETA	03/06/04	19,2	16,83	03/06/04	2,36	15863	ELETRICALA COM. NAT ELETRICOS LTDA	19,2	63	6373
10/05/07	218	999	451	PRODUÇÃO - AÉREA	5	ETA 8 - HIDRYPAL PRAIPINTAGU	1494876			ARRUCADURA PORTE CIRCULAR 260	1675575	ESTAÇÃO TRATAMENTO ÁGUA - ETA	03/06/04	20,16	17,77	03/06/04	2,39	15863	ELETRICALA COM. NAT ELETRICOS LTDA	20,16	63	6373
10/05/07	218	999	451	PRODUÇÃO - AÉREA	5	ETA 8 - HIDRYPAL PRAIPINTAGU	1494877			ISOLADOR ANCORA PORCELANITRO 25KV	1675575	ESTAÇÃO TRATAMENTO ÁGUA - ETA	03/06/04	139,5	120,18	03/06/04	16,32	15863	ELETRICALA COM. NAT ELETRICOS LTDA	139,5	63	6373
10/05/07	218	999	451	PRODUÇÃO - AÉREA	5	ETA 8 - HIDRYPAL PRAIPINTAGU	1494541			TERMINAL BOLT PARA TIO 25MM 4AM	1675575	ESTAÇÃO TRATAMENTO ÁGUA - ETA	03/06/04	47,5	40,88	03/06/04	6,62	15863	ELETRICALA COM. NAT ELETRICOS LTDA	47,5	63	6373
10/05/07	218	999	451	PRODUÇÃO - AÉREA	5	ETA 8 - HIDRYPAL PRAIPINTAGU	1494544			PARAF PRINC CABEL-AÉREA ACA 4A MM 25X50MM	1675575	ESTAÇÃO TRATAMENTO ÁGUA - ETA	03/06/04	34	29,54	03/06/04	5,85	15863	ELETRICALA COM. NAT ELETRICOS LTDA	34	63	6373
10/05/07	218	999	451	PRODUÇÃO - AÉREA	5	ETA 8 - HIDRYPAL PRAIPINTAGU	1493540			PISTEIS CLAMPS 5/3	1675575	ESTAÇÃO TRATAMENTO ÁGUA - ETA	01/06/04	2608,46	2398,58	03/06/04	530,88	90888	ELCHUK LOCAÇÕES LTDA - ME	2608,46	60	49
10/05/07	218	999	451	PRODUÇÃO - AÉREA	5	ETA 8 - HIDRYPAL PRAIPINTAGU	1494838			ADESIVO MASSA PCSLAINTSAR 3M	1675575	ESTAÇÃO TRATAMENTO ÁGUA - ETA	03/06/04	24	21,28	03/06/04	2,72	15863	ELETRICALA COM. NAT ELETRICOS LTDA	24	63	6373
10/05/07	218	999	451	PRODUÇÃO - AÉREA	5	ETA 8 - HIDRYPAL PRAIPINTAGU	1494837			POSTE P/ ILUM PUBLI CP10000-12100	1675575	ESTAÇÃO TRATAMENTO ÁGUA - ETA	03/06/04	1980	1729,08	03/06/04	230,92	15863	ELETRICALA COM. NAT ELETRICOS LTDA	1980	63	6373
10/05/07	218	999	451	PRODUÇÃO - AÉREA	5	ETA 8 - HIDRYPAL PRAIPINTAGU	1495304			PERNO CHATO 1 1/2 X 5/16	1675575	ESTAÇÃO TRATAMENTO ÁGUA - ETA	01/06/04	58	51,2	03/06/04	6,8	49567	COMERCIAL JOFRESCO ACO LTDA EPP	58	60	4290
10/05/07	218	999	451	PRODUÇÃO - AÉREA	5	ETA 8 - HIDRYPAL PRAIPINTAGU	1495279			PISTEIS CLAMPS 5/3	1675575	ESTAÇÃO TRATAMENTO ÁGUA - ETA	01/06/04	2980	2630,85	03/06/04	349,15	90888	ELCHUK LOCAÇÕES LTDA - ME	2980	60	49
10/05/07	218	999	451	PRODUÇÃO - AÉREA	5	ETA 8 - HIDRYPAL PRAIPINTAGU	1495895			BUCHA DE REDUÇAO CURTA 25X20MM	1675575	ESTAÇÃO TRATAMENTO ÁGUA - ETA	01/06/04	2,12	0	03/06/04	2,12	47986	PADOVANI PADOVANI LTDA	2,12	63	443817
10/05/07	218	999	451	PRODUÇÃO - AÉREA	5	ETA 8 - HIDRYPAL PRAIPINTAGU	1495896			ADAP GALVANIZ M ARR DNBDO1/2	1675575	ESTAÇÃO TRATAMENTO ÁGUA - ETA	01/06/04	7,41	6,54	03/06/04	1,35	47986	PADOVANI PADOVANI LTDA	7,41	63	443817
10/05/07	218	999	451	PRODUÇÃO - AÉREA	5	ETA 8 - HIDRYPAL PRAIPINTAGU	1495892			TEE MR 63MM	1675575	ESTAÇÃO TRATAMENTO ÁGUA - ETA	01/06/04	21,7	18,9	03/06/04	2,8	60768	AMARISA COMERCIO DE MATERIAIS	21,7	63	17716
10/05/07	218	999	451	PRODUÇÃO - AÉREA	5	ETA 8 - HIDRYPAL PRAIPINTAGU	1498873			CANUO ANTRACITO 0/25 GERAL	1675575	ESTAÇÃO TRATAMENTO ÁGUA - ETA	01/06/04	438019,9	384952	03/06/04	53067,7	78667	PETRANORA MINERAÇÃO E CONSTRUÇÕES LTDA	438019,9	60	2142
10/05/07	218	999	451	PRODUÇÃO - AÉREA	5	ETA 8 - HIDRYPAL PRAIPINTAGU	1499513			COMO PVC ABT DOTTO RR 25MM	1675575	ESTAÇÃO TRATAMENTO ÁGUA - ETA	01/06/04	21,6	19,6	03/06/04	2,0	60768	AMARISA COMERCIO DE MATERIAIS	21,6	63	17716
10/05/07	218	999	451	PRODUÇÃO - AÉREA	5	ETA 8 - HIDRYPAL PRAIPINTAGU	1499514			TUBO CL 20 SOLDAVEL 32MM PORT 85922	1675575	ESTAÇÃO TRATAMENTO ÁGUA - ETA	01/06/04	24,75	21,61	03/06/04	3,15	60768	AMARISA COMERCIO DE MATERIAIS	24,75	63	17716
10/05/07	218	999	451	PRODUÇÃO - AÉREA	5	ETA 8 - HIDRYPAL PRAIPINTAGU	1499516			TUBO CL 20 SOLDAVEL 50MM	1675575	ESTAÇÃO TRATAMENTO ÁGUA - ETA	01/06/04	7,5	6,55	03/06/04	0,1	60768	AMARISA COMERCIO DE MATERIAIS	7,5	63	17716
10/05/07	218	999	451	PRODUÇÃO - AÉREA	5	ETA 8 - HIDRYPAL PRAIPINTAGU	1499518			CABO PPR 3/4 X 25X 50 JUGOMM PT	1675575	ESTAÇÃO TRATAMENTO ÁGUA - ETA	12/17/03	2318,73	887,45	01/05/04	1431,28	367925	ELITRIA COMERCIAL ANDRA LTDA	2318,73	60	293843
10/05/07	218	999	451	PRODUÇÃO - AÉREA	5	ETA 8 - HIDRYPAL PRAIPINTAGU	1494876			TERMINAL COMPRESSAO CONMAT	1675575	ESTAÇÃO TRATAMENTO ÁGUA - ETA	12/17/03	34,34	6,62	01/05/04	9,72	367925	ELITRIA COMERCIAL ANDRA LTDA	40,34	60	293843
10/05/07	218	999	451	PRODUÇÃO - AÉREA	5	ETA 8 - HIDRYPAL PRAIPINTAGU	1494875			CABO PROTRAN COFITE 120 SAO JAUMMM	1675575	ESTAÇÃO TRATAMENTO ÁGUA - ETA	12/17/03	647,99	269,13	01/05/04	378,86	367925	ELITRIA COMERCIAL ANDRA LTDA	647,99	60	293843
10/05/07	218	999	451	PRODUÇÃO - AÉREA	5	ETA 8 - HIDRYPAL PRAIPINTAGU	1494851			DISJUNTOR EATON/FAZ 25A X 220V	1675575	ESTAÇÃO TRATAMENTO ÁGUA - ETA	12/17/03	536,4	214,68	01/05/04	321,72	367925	ELITRIA COMERCIAL ANDRA LTDA	536,4	60	293843
10/05/07	218	999	451	PRODUÇÃO - AÉREA	5	ETA 8 - HIDRYPAL PRAIPINTAGU	1494850			CONECTOR PARALELO 2"	1675575	ESTAÇÃO TRATAMENTO ÁGUA - ETA	12/17/03	20,69	8,21	01/05/04	12,48	367925	ELITRIA COMERCIAL ANDRA LTDA	20,69	60	293843
10/05/07	218	999	451	PRODUÇÃO - AÉREA	5	ETA 8 - HIDRYPAL PRAIPINTAGU	1493899			FILTRO LAMA 5 TOM	1675575	ESTAÇÃO TRATAMENTO ÁGUA - ETA	12/15/03	35,55	14,21	01/05/04	21,34	78652	ELETROPAULO ELETRICIDADE LTDA EPP	35,55	60	10265
10/05/07	218	999	451	PRODUÇÃO - AÉREA	5	ETA 8 - HIDRYPAL PRAIPINTAGU	1499586			ESQUEMAS TIPO RAVLUVR	1675575	ESTAÇÃO TRATAMENTO ÁGUA - ETA	11/06/03	22,68	8,77	12/05/03	13,91	47986	PADOVANI PADOVANI LTDA	22,68	63	410809
10/05/07	218	999	451	PRODUÇÃO - AÉREA	5	ETA 8 - HIDRYPAL PRAIPINTAGU	1499588			LAMPADA VITTRALINA 20W 127V	1675575	ESTAÇÃO TRATAMENTO ÁGUA - ETA	11/06/03	6,1	3,32	12/05/03	2,78	47986	PADOVANI PADOVANI LTDA	6,1	63	410809
10/05/07	218	999	451	PRODUÇÃO - AÉREA	5	ETA 8 - HIDRYPAL PRAIPINTAGU	1498879			CRUZ RAIA 4 PARF. EXTRA PAV	1675575	ESTAÇÃO TRATAMENTO ÁGUA - ETA	09/05/03	651,3	227,78	12/05/03	423,52	78624	ESTRAPAN PAVIMENTAÇÃO E COMERCIO LTDA	651,3	63	8208
10/05/07	218	999	451	PRODUÇÃO - AÉREA	5	ETA 8 - HIDRYPAL PRAIPINTAGU	1498877			CRUZ RAIA 5 PARF. EXTRA PAV	1675575	ESTAÇÃO TRATAMENTO ÁGUA - ETA	09/05/03	887	310,88	12/05/03	576,12	78624	ESTRAPAN PAVIMENTAÇÃO E COMERCIO LTDA	887	63	8212
10/05/07	218	999	451	PRODUÇÃO - AÉREA	5	ETA 8 - HIDRYPAL PRAIPINTAGU	1733664			ENGIDE PISO DE 8 REBOSSO EDP CINZA	1675575	ESTAÇÃO TRATAMENTO ÁGUA - ETA	01/04/03	3563,18	795,78	04/05/03	2767,4	82001	FINNAC ENGENHARIA MATERIAIS COMPOSITOS LTD	3563,18	60	9901
10/05/07	218	999	451	PRODUÇÃO - AÉREA	5	ETA 8 - HIDRYPAL PRAIPINTAGU	1684426			MANGUEIRA ESPIRAL SUCCAO LARANJA 4"	1675575	ESTAÇÃO TRATAMENTO ÁGUA - ETA	12/17/03	1472	698,68	01/05/04	1033,32	71973	MULTIBOR ARTEFATOS DE BORRACHA LTDA	1472	63	23182
10/05/07	218	999	451	PRODUÇÃO - AÉREA	5	ETA 8 - HIDRYPAL PRAIPINTAGU	1727000			SERV. CONSTRUÇÃO INSTALAÇÃO CIVIL	1675575	ESTAÇÃO TRATAMENTO ÁGUA - ETA	01/06/03	2811,4	648,02	04/05/03	2163,38	78476	BRASA COM DE MAT ELET ACO REL LTDA EPP	2811,4	60	109
10/05/07	218	999	451	PRODUÇÃO - AÉREA	5	ETA 8 - HIDRYPAL PRAIPINTAGU	1733663			GRADE PISO DE 8 REBOSSO EDP CINZA	1675575	ESTAÇÃO TRATAMENTO ÁGUA - ETA	01/04/03	4648,66	114,43	04/05/03	3421,23	82001	FINNAC ENGENHARIA MATERIAIS COMPOSITOS LTD	4648,66	60	9901
10/05/07	218	999	451	PRODUÇÃO - AÉREA	5	ETA 8 - HIDRYPAL PRAIPINTAGU	1733669			ESCADA TIPO PRICINA 4000X1000	1675575	ESTAÇÃO TRATAMENTO ÁGUA - ETA	01/04/03	4814,06	190,21	04/05/03	3623,85	82001	FINNAC ENGENHARIA MATERIAIS COMPOSITOS LTD	4814,06	60	9901
10/05/07	218	999	451	PRODUÇÃO - AÉREA	5	ETA 8 - HIDRYPAL PRAIPINTAGU	1733662			TANQUE VRT FUNDO PLANO CAPONAS DI 2X5M	1675575	ESTAÇÃO TRATAMENTO ÁGUA - ETA	01/04/03	16968	4214,65	04/05/03	12375,35	25340	PIRIN DE VIDRO DO LAMARIN LTDA	16968	60	1732
10/05/07	218	999	451	PRODUÇÃO - AÉREA	5	ETA 8 - HIDRYPAL PRAIPINTAGU	1733660			TANQUE VRT FUNDO PLANO CAPUSMO DI 1X4M	1675575	ESTAÇÃO TRATAMENTO ÁGUA - ETA	01/04/03	3660	910	04/05/03	2750	25340	PIRIN DE VIDRO DO LAMARIN LTDA	3660	60	1735
10/05/07	218	999	451	PRODUÇÃO - AÉREA	5	ETA 8 - HIDRYPAL PRAIPINTAGU	1733637			BARRA TUBO BRUT PT ROSC C/COTURA L=6M	1675575	ESTAÇÃO TRATAMENTO

10/26/07	218	1	121	DIRETORIA EXECUTIVA	17	PRESIDENCIA	1716803		LAMPADA DICROICA 35W 127V	147573	ESTAÇÕES TRATAMENTO ÁGUA - ETA	12/27/52	169	33.64	01/05/10	136.36	609960	MFG MUNICIAGAO COMERCIO DE LUSTRE LTDA ME	148	60	34		
10/26/07	218	1	121	DIRETORIA EXECUTIVA	17	PRESIDENCIA	1718713		MATERIAIS/OBR DE ALVA E PAPOS AB 3380	147573	ESTAÇÕES TRATAMENTO ÁGUA - ETA	12/12/52	1074	214.8	01/05/10	859.2	672800	PADOVANI PADOVANI LTDA	1074	60	286.8/3		
10/26/07	218	1	121	DIRETORIA EXECUTIVA	17	PRESIDENCIA	1737558		SERV. CONSTRUÇÃO ESPORGIADO CIVIL	147573	ESTAÇÕES TRATAMENTO ÁGUA - ETA	10/29/51	3600	720	01/05/10	3600	797800	JOSE CARLOS RIBEIRO TRUES - ME	3600	60	91		
10/26/07	218	1	121	DIRETORIA EXECUTIVA	17	PRESIDENCIA	1737761		SERV. CONSTRUÇÃO ESPORGIADO CIVIL	147573	ESTAÇÕES TRATAMENTO ÁGUA - ETA	10/29/51	4980	0	01/05/10	4980	797800	JOSE CARLOS RIBEIRO TRUES - ME	4980	60	92		
10/26/07	218	1	121	DIRETORIA EXECUTIVA	17	DIRETORIA EXECUTIVA	1718809		PRESTAÇÃO DE SERVIÇO DE CONTRATO	147573	ESTAÇÕES TRATAMENTO ÁGUA - ETA	01/08/13	4250	1062.5	01/05/10	4887.50	801404	MARTINS & OLIVEIRA LTDA	4250	60	21		
10/26/07	218	1	20	CONTROLADORIA	36	RECIPCIAS / PORTARIA / SEGURANÇA	1363951		2.2600.02-12 ETA - RECIPCIAS / PORTARIA / SEGURANÇA	147573	ESTAÇÕES TRATAMENTO ÁGUA - ETA	09/26/51	0	0	01/05/10	0			0	60			
10/26/07	218	1	20	CONTROLADORIA	4	RETIRAMENTO	1363949		2.2600.02-12 ETA - RETIRAMENTO	147573	ESTAÇÕES TRATAMENTO ÁGUA - ETA	09/26/51	0	0	01/05/10	0			0	60			
10/26/07	218	1	26	TECNOLOGIA DA INFORMAÇÃO	3	IMPLA ESTRUTURA E TELECOMUNICAÇÕES	1713458		OP 02 SUAVEARS 9550 DALLAY 5 M BCO	147573	ESTAÇÕES TRATAMENTO ÁGUA - ETA	05/05/53	5987	1496.25	01/05/10	4487.75	55142	CIA BRASILEIRA DISTRIBUIÇÃO	5987	60	263/90		
10/26/07	218	1	7	MANUTENÇÃO OPERACÕES	36	MANUTENÇÃO CIVIL SEDE	1668867		MODULO TÔMBAS SP CHATO	147573	ESTAÇÕES TRATAMENTO ÁGUA - ETA	09/05/53	5.74	5.5	01/05/10	0.24	798790	JOSE MARIA BARBIERI CAMARGO + CIA LTDA M	5.74	60	1/28	1	
10/26/07	218	1	7	MANUTENÇÃO OPERACÕES	26	MANUTENÇÃO DE ADUÇÃO	1663477		2.2600.02-12 ETA - MANUTENÇÃO DE ADUÇÃO	147573	ESTAÇÕES TRATAMENTO ÁGUA - ETA	09/05/51	0	0	01/05/10	0			0	60			
10/26/07	218	1	7	MANUTENÇÃO OPERACÕES	27	SISTEMAS	1663471		2.2600.02-12 ETA - SISTEMAS	147573	ESTAÇÕES TRATAMENTO ÁGUA - ETA	09/05/51	0	0	01/05/10	0			0	60			
10/26/07	218	1	6	SUPRIMENTOS	1	ALMOXARIFADO CENTRAL	1365217		FUNGIDEIRA P/ TUBO DE PP P/ INET DR RAM	147573	ESTAÇÕES TRATAMENTO ÁGUA - ETA	12/06/51	600	0	01/05/10	600	609961	MITSA MOJI COM DE FERR MET E VALV LTDA EPP	600	60	901		
10/26/07	218	1	6	SUPRIMENTOS	1	ALMOXARIFADO CENTRAL	1365118		VÁLVULA FLUSSENSOR PARADORA 2" DESLAV 3/4	147573	ESTAÇÕES TRATAMENTO ÁGUA - ETA	11/06/51	580	0	01/05/10	580	609961	MITSA MOJI COM DE FERR MET E VALV LTDA EPP	580	60	901		
10/26/07	218	1	6	SUPRIMENTOS	1	ALMOXARIFADO CENTRAL	1377524		VÁLVULA ANTIRÉGURA DN50 SERIMIM	147573	ESTAÇÕES TRATAMENTO ÁGUA - ETA	10/16/51	1960	0	01/05/10	1960	455169	BUCETTI BRASIL VALVULAS LTDA	1960	60	3173		
10/26/07	218	1	9	RECURSOS HUMANOS	1	MEDICINA DO TRABALHO	1363597		2.2600.02-12 ETA - MEDICINA DO TRABALHO	147573	ESTAÇÕES TRATAMENTO ÁGUA - ETA	09/26/51	0	0	01/05/10	0			0	60			
10/26/07	218	1	4	COMERCIAL	4	RETIRAMENTO	1363597		2.2600.02-12 ETA - RETIRAMENTO	147573	ESTAÇÕES TRATAMENTO ÁGUA - ETA	09/26/51	0	0	01/05/10	0			0	60			
10/26/07	218	999	432	DISTRIBUIÇÃO - ADUÁ	79	REDEIN APOIADO PRAÇA DO CARMO - 16MP	3702879		2.2999.02-12 ADZIPLAMENTO ITR	147579	REDE DE ESGOTO	07/01/54	0	0	07/05/10	0			0	60			
10/26/07	218	999	432	DISTRIBUIÇÃO - ADUÁ	60	ELIVATÓRIA RESERV. AP. V. PROGRESSO (PLANTÃ	1365163		2.2999.02-12 REDE ESG - ELIVATÓRIA RESERV. AP. V. PROGRESSO (PLANTÃ	147579	REDE DE ESGOTO	09/26/51	0	0	10/05/10	0			0	60			
10/26/07	218	999	432	DISTRIBUIÇÃO - ADUÁ	61	ELIVATÓRIA RECALQUE RESERV. PARAÍSO	1365153		2.2999.02-12 REDE ESG - ELIVATÓRIA RECALQUE RESERV. PARAÍSO	147579	REDE DE ESGOTO	09/26/51	0	0	10/05/10	0			0	60			
10/26/07	218	999	432	DISTRIBUIÇÃO - ADUÁ	48	REDEIN SISTEMA DE POÇOS - PIRANA	1365003		2.2999.02-12 REDE ESG - REDEIN SISTEMA DE POÇOS - PIRANA	147579	REDE DE ESGOTO	09/26/51	0	0	10/05/10	0			0	60			
10/26/07	218	999	432	DISTRIBUIÇÃO - ADUÁ	36	REDEIN ENTERRADO BAIRRO PROGRESSO - 100 MP	1365003		2.2999.02-12 REDE ESG - REDEIN ENTERRADO BAIRRO PROGRESSO - 100 MP	147579	REDE DE ESGOTO	09/26/51	0	0	10/05/10	0			0	60			
10/26/07	218	999	432	DISTRIBUIÇÃO - ADUÁ	19	REDEIN APOIADO BITS QUEDAS - 50 MP	1364861		2.2999.02-12 REDE ESG - REDEIN APOIADO BITS QUEDAS - 50 MP	147579	REDE DE ESGOTO	09/26/51	0	0	10/05/10	0			0	60			
10/26/07	218	999	432	DISTRIBUIÇÃO - ADUÁ	18	REDEIN APOIADO JARDIM THEODORA - 500 MP	1364847		2.2999.02-12 REDE ESG - REDEIN APOIADO JARDIM THEODORA - 500 MP	147579	REDE DE ESGOTO	09/26/51	0	0	10/05/10	0			0	60			
10/26/07	218	999	432	DISTRIBUIÇÃO - ADUÁ	9	REDEIN APOIADO JARDIM PARAISO MOCO 2 - 300 MP	1364841		2.2999.02-12 REDE ESG - REDEIN APOIADO JARDIM PARAISO MOCO 2 - 300 MP	147579	REDE DE ESGOTO	09/26/51	0	0	10/05/10	0			0	60			
10/26/07	218	999	432	PRODUÇÃO - ADUÁ	5	ETA 6 - HOSPITAL PRAPORTAGO	3779617		CABO FLEXIVEL 95MM	147579	REDE DE ESGOTO	09/26/51	5816.22	5246.88	01/05/10	569.34	798790	JOSE MARIA BARBIERI CAMARGO + CIA LTDA M	5816.22	60	6/21		
10/26/07	218	999	432	PRODUÇÃO - ADUÁ	3	ETA 7 - EVAHI	3779254		BARRA FERRO CASO 20MM	147579	REDE DE ESGOTO	07/17/53	2.65	60.28	08/05/10	1472.72	896008	ORIGAU JOZE LONGOE SUL	2.65	60	2/75		
10/26/07	218	999	430	CAPTAÇÃO SUBTERRÂNEA	101	PAZINDA TRITO P-18	1732531		2.2999.02-12 REDE ESG ESGOTO	147579	REDE DE ESGOTO	04/01/13	0	0	05/05/10	0			0	60			
10/26/07	218	999	430	CAPTAÇÃO SUBTERRÂNEA	93	PQ. INDUSTRIAL - 15 - RAICOL P-01	1414614		2.2999.02-12 MASTRIAS P/ ACOPLAMENTO EM INSTALACÕES	147579	REDE DE ESGOTO	06/05/12	0	0	07/05/10	0			0	60			
10/26/07	218	999	430	CAPTAÇÃO SUBTERRÂNEA	89	BRAGA P-08	1414607		PERPINACIO POÇO TABULAR	147579	REDE DE ESGOTO	06/15/12	48296.22	48296.04	07/05/10	0.18	816411	CAMPEONDAS COMERCIO PERFURACOES E	48296.22	60	391		
10/26/07	218	999	430	CAPTAÇÃO SUBTERRÂNEA	88	PAZINDA TRITO P-22	1414605		2.2999.02-12 MASTRIAS P/ ACOPLAMENTO EM INSTALACÕES	147579	REDE DE ESGOTO	05/28/12	0	0	08/05/10	0			0	60			
10/26/07	218	999	430	CAPTAÇÃO SUBTERRÂNEA	86	PAZINDA TRITO P-18	1414607		2.2999.02-12 MASTRIAS P/ ACOPLAMENTO EM INSTALACÕES	147579	REDE DE ESGOTO	05/28/12	0	0	08/05/10	0			0	60			
10/26/07	218	999	430	CAPTAÇÃO SUBTERRÂNEA	85	PAZINDA TRITO P-16	1414601		2.2999.02-12 MASTRIAS P/ ACOPLAMENTO EM INSTALACÕES	147579	REDE DE ESGOTO	05/28/12	0	0	08/05/10	0			0	60			
10/26/07	218	999	430	CAPTAÇÃO SUBTERRÂNEA	76	SERRA LONDRINA	1414617		2.2999.02-12 MASTRIAS P/ ACOPLAMENTO EM INSTALACÕES	147579	REDE DE ESGOTO	05/28/12	0	0	08/05/10	0			0	60			
10/26/07	218	999	430	CAPTAÇÃO SUBTERRÂNEA	75	SANTO ANTONIO P-22	1415424		2.2999.02-12 MASTRIAS P/ ACOPLAMENTO EM INSTALACÕES	147579	REDE DE ESGOTO	02/01/12	0	0	03/05/10	0			0	60			
10/26/07	218	999	430	CAPTAÇÃO SUBTERRÂNEA	63	SANTO ANTONIO P-19	1415423		2.2999.02-12 MASTRIAS P/ ACOPLAMENTO EM INSTALACÕES	147579	REDE DE ESGOTO	02/01/12	0	0	03/05/10	0			0	60			
10/26/07	218	999	430	CAPTAÇÃO SUBTERRÂNEA	62	SANTO ANTONIO P-17	1415421		2.2999.02-12 MASTRIAS P/ ACOPLAMENTO EM INSTALACÕES	147579	REDE DE ESGOTO	02/01/12	0	0	03/05/10	0			0	60			
10/26/07	218	999	430	CAPTAÇÃO SUBTERRÂNEA	60	SANTO ANTONIO P-15	1415419		2.2999.02-12 MASTRIAS P/ ACOPLAMENTO EM INSTALACÕES	147579	REDE DE ESGOTO	02/01/12	0	0	03/05/10	0			0	60			
10/26/07	218	999	430	CAPTAÇÃO SUBTERRÂNEA	44	ITAIM P - 01	1364807		2.2999.02-12 REDE ESG - ITAIM P - 01	147579	REDE DE ESGOTO	09/26/51	0	0	10/05/10	0			0	60			
10/26/07	218	999	430	CAPTAÇÃO SUBTERRÂNEA	42	ARNALDI P - 01	1364805		2.2999.02-12 REDE ESG - ARNALDI P - 01	147579	REDE DE ESGOTO	09/26/51	0	0	10/05/10	0			0	60			
10/26/07	218	999	430	CAPTAÇÃO SUBTERRÂNEA	27	SANTO ANTONIO P - 05	1364799		2.2999.02-12 REDE ESG - SANTO ANTONIO P - 05	147579	REDE DE ESGOTO	09/26/51	0	0	10/05/10	0			0	60			
10/26/07	218	999	430	CAPTAÇÃO SUBTERRÂNEA	18	PORTUGUESA P - 11	1364841		2.2999.02-12 REDE ESG - PORTUGUESA P - 11	147579	REDE DE ESGOTO	09/26/51	0	0	10/05/10	0			0	60			
10/26/07	218	999	429	CAPTAÇÃO SUPERFICIAL	7	VARGÃO (CITY CASTELO)	1364421		2.2999.02-12 REDE ESG - VARGÃO (CITY CASTELO)	147579	REDE DE ESGOTO	09/26/51	0	0	10/05/10	0			0	60			
10/26/07	218	999	19	GARANTIA DE QUALIDADE	31	LABORATÓRIO ETA 7 - EDNA	1364261		2.2999.02-12 REDE ESG - LABORATÓRIO ETA 7 - EDNA	147579	REDE DE ESGOTO	09/26/51	0	0	10/05/10	0			0	60			
10/26/07	218	999	999	APOIO	1	APOIO	1364037		2.2999.02-12 REDE ESG - APOIO	147579	REDE DE ESGOTO	09/26/51	0	0	10/05/10	0			0	60			
10/26/07	218	999	434	TRATAMENTO - ESGOTO	2	ETE PIRAJIBU - EMISSÁRIOS	2970267		CBUQ PASA N FABR. ESTRA PAV	147579	REDE DE ESGOTO	10/08/13	1898.11	681.25	01/05/10	1216.86	799302	ESTRAPAV PAVIMENTAÇÃO E COMÉRCIO LTDA	1898.11	60	8/38		
10/26/07	218	999	434	TRATAMENTO - ESGOTO	2	ETE PIRAJIBU - EMISSÁRIOS	1708994		TUBO PONTA E BOLSA DN300MM X L2988MM	147579	REDE DE ESGOTO	06/26/53	439.8	146.2	08/05/10	293.6	798800	CONVESAN COMERCIAL DE TUBOS E CONEXÕES L	439.8	60	1/25		
10/26/07	218	999	434	TRATAMENTO - ESGOTO	2	ETE PIRAJIBU - EMISSÁRIOS	1708998		TUBO DUNDERCO TC DN600MM X L750MM	147579	REDE DE ESGOTO	06/26/53	814.75	272.35	08/05/10	542.4	798800	CONVESAN COMERCIAL DE TUBOS E CONEXÕES L	814.75	60	1/25		
10/26/07	218	999	434	TRATAMENTO - ESGOTO	2	ETE PIRAJIBU - EMISSÁRIOS	1708600		TUBO DUNDERCO TC DN300MM X L4000MM	147579	REDE DE ESGOTO	06/26/53	2421.75	877.35	08/05/10	1544.4	798800	CONVESAN COMERCIAL DE TUBOS E CONEXÕES L	2421.75	60	1/25		
10/26/07	218	999	434	TRATAMENTO - ESGOTO	2	ETE PIRAJIBU - EMISSÁRIOS	1708605		CURVA P/ CB EB DN300MM X 90° CLA	147579	REDE DE ESGOTO	06/26/53	755.07	245.07	08/05/10	490	798800	CONVESAN COMERCIAL DE TUBOS E CONEXÕES L	755.07	60	1/25		
10/26/07	218	999	434	TRATAMENTO - ESGOTO	2	ETE PIRAJIBU - EMISSÁRIOS	1703830		ANEL BORRACHA ESPIGOT TUBO CORR DN600	147579	REDE DE ESGOTO	06/26/53	2994.75	994.75	08/05/10	2470	534600	TORR SUL TUBOS E CONEXÕES	2994.75	60	1/72/89		
10/26/07	218	999	434	TRATAMENTO - ESGOTO	2	ETE PIRAJIBU - EMISSÁRIOS	1703024		TUBO PVC CORR 24 DN 350	147579	REDE DE ESGOTO	06/26/53	4178.67	1178.67	09/05/10	3000.0	534600	TORR SUL TUBOS E CONEXÕES	4178.67	60	1/72/87		
10/26/07	218	999	434	TRATAMENTO - ESGOTO	2	ETE PIRAJIBU - EMISSÁRIOS	1708995		MACADAME RETIRADO E COMPOSTO P/ AI	147579	REDE DE ESGOTO	07/01/53	2166.55	756.55	09/05/10	1410.00	915041	SPL BASE ENGENHARIA LTDA	2166.55	60	8/23		
10/26/07	218	999	434	TRATAMENTO - ESGOTO	2	ETE PIRAJIBU - EMISSÁRIOS	1705001		SERV. CONSTRUÇÃO ESPORGIADO CIVIL	147579	REDE DE ESGOTO	06/15/54	900	441.2	07/05/10	458.8	812758	JNA EQUIPAMENTOS MECANICOS LTDA - ME	900	60	8		
10/26/07	218	999	433	COLETA - ESGOTO	34	OBRAS DE AMPLIAÇÃO E MELHORIAS - ESGOTOS	1367003		TRANSP.MOVIMENTO POINT NOVA MARTINAS	147579	REDE DE ESGOTO	12/05/08	10370014.14	10370012.12	01/06/10	1938.02			10370014.14	60			
10/26/07	218	999	433	COLETA - ESGOTO	34	OBRAS DE AMPLIAÇÃO E MELHORIAS - ESGOTOS	1367006		TRANSP.MOVIMENTO ESGOTO DESC.GRAVIDO	147579	REDE DE ESGOTO	12/05/08	34366.55	30411.21	01/06/10	3955.34			34366.55	60			
10/26/07	218	999	433	COLETA - ESGOTO	34	OBRAS DE AMPLIAÇÃO E MELHORIAS - ESGOTOS	1367001		TRANSP.MOVIMENTO ESGOTO DESC.GRAVIDO	147579	REDE DE ESGOTO	06/30/10	43408.08	4896.23	07/06/10	38511.85			43408.08	60			
10/26/07	218	999	433	COLETA - ESGOTO	34	OBRAS DE AMPLIAÇÃO E MELHORIAS - ESGOTOS	1367007		TRANSP. MOB. RECUPERAÇÃO E MELHORIA DO SISTEMA DE ATA - REPOROCO COUTORES EMIS	147579	REDE DE ESGOTO	06/30/10	33788.95	26109.79	07/06/10	7677.16			33788.95	60			
10/26/07	218	999	433	COLETA - ESGOTO	34	OBRAS DE AMPLIAÇÃO E MELHORIAS - ESGOTOS	1367107		TRANSP. LEVANTADO CERTINTO - LEVANTADO ESGOTO (CERTINTO)	147579	REDE DE ESGOTO	06/30/10	3487.24	2775.53	08/06/10	711.71			3487.24	60			
10/26/07	218	999	14	DIR. 16 - VILA RICA	1364249		2.2999.02-12 REDE ESG - DIR. 16 - VILA RICA	147579	REDE DE ESGOTO	09/26/51	0	0	10/05/10	0			0	60			
10/26/07	218	999	19	GARANTIA DE QUALIDADE	35	LABORATÓRIO ETE PIRAJIBU	1364149		2.2999.02-12 REDE ESG - LABORATÓRIO ETE PIRAJIBU	147579	REDE DE ESGOTO	09/26/51	0	0	10/05/10	0			0	60			
10/26/07	218	1	7	MANUTENÇÃO OPERACÕES	27	SISTEMAS	1364091		2.2999.02-12 REDE ESG - SISTEMAS	147579	REDE DE ESGOTO	09/26/51	0	0	10/05/10	0			0	60			
10/26/07	218	1	380	ESTRUTURA CIBE	64	PROJETO E MEIO AMBIENTE (DIRTOR) - ADJUAS	1364043		2.2999.02-12 REDE ESG - PROJETO E MEIO AMBIENTE (DIRTOR) - ADJUAS	147579	REDE DE ESGOTO	09/26/51	0	0	10/05/10	0			0	60			
10/26/07	218	1	380	ESTRUTURA CIBE	62	MANUTENÇÃO - ESGOTO - ADJUAS DE ITU	1364041		2.2999.02-12 REDE ESG - MANUTENÇÃO - ESGOTO - ADJUAS DE ITU	147579	REDE DE ESGOTO	09/26/51	0	0	10/05/10	0			0	60			
10/26/07	218	1	301	P & - CAPITULO	1	P & - CAPITULO	1363969		2.2999.02-12 REDE ESG - P & - CAPITULO	147579	REDE DE ESGOTO	09/26/51	0	0	10/05/10	0			0	60			
10/26/07	218	1	340	PRESIDENCIA	1	PRESIDENCIA	1363963		2.2999.02-12 REDE ESG - PRESIDENCIA	147579	REDE DE ESGOTO	09/26/51	0	0	10/05/10	0			0	60			
10/26/07	218	1	3	FAIXA DE DOMINIO	1	FAIXA DE DOMINIO	1363725		2.2999.02-12 REDE ESG - FAIXA DE DOMINIO	147579	REDE DE ESGOTO	09/26/51	0	0	10/05/10	0			0	60			
10/26/07	218	1	326	DISTAUS DE OPRACÕES	1	COD	1713714		PRÉTACLAO SERVIÇO ELETRICO ELETROTECNICO	147579	REDE DE ESGOTO	05/14/53	6860	1852.21	08/05/10	4937.69	829820	CLIBER SANTANA DE OLIVEIRA ME	6860	60	33		
10/26/07	218	1	24	CONTROLADORIA	24	CONTROLADORIA E DOCUMENTOS	1365575		2.2999.02-12 REDE ESG - CONTROLADORIA E DOCUMENTOS	147579	REDE DE ESGOTO	09/26/51	0	0	10/05/10	0			0	60			
10/26/07	218	1	26	CONTROLADORIA	26	PLANEJAMENTO TRIBUTARIO	1363903		2.2999.02-12 REDE ESG - PLANEJAMENTO TRIBUTARIO	147579	REDE DE ESGOTO	09/26/51	0	0	10/05/10	0			0	60			
10/26/07	218	1	6	SUPRIMENTOS	1	ALMOXARIFADO CENTRAL	1365149		2.2999.02-12 REDE ESG - ALMOXARIFADO CENTRAL	147579	REDE DE ESGOTO	09/26/51	0	0	10/05/10	0			0	60			
10/26/07	218	1	9	RECURSOS HUMANOS	1	SEGURANÇA DO TRABALHO	1363995		2.2999.02-12 REDE ESG - SEGURANÇA DO TRABALHO	147579	REDE DE ESGOTO	09/26/51	0	0	10/05/10	0			0	60			
10/26/07	218	1	9	RECURSOS HUMANOS	1	MEDICINA DO TRABALHO	1363599		2.2999.02-12 REDE ESG - MEDICINA DO TRABALHO	147579	REDE DE ESGOTO	09/26/51	0	0	10/05/10	0			0	60			
10/26/07	218	1	3	ENGENHARIA	1	ENGENHARIA	1363523		2.2999.02-12 REDE ESG - ENGENHARIA	147579	REDE DE ESGOTO	09/26/51	0	0	10/05/10	0			0	60			
10/26/07	218	999	432	DISTRIBUIÇÃO - ADUÁ	76	OBRAS DE AMPLIAÇÃO E MELHORIAS - ADUÁS	1677118		TUBO CORR FUNDIDO DN350 X L2200	148700	OUTRAS INSTALAÇÕES TECNICAS	11/11/13	670	256.71	12/05/10	413.29	922142	NO BRASPOCO HIDRAULICOS COMERCIO DE	670	60	95		
10/26/07	218	999	432	DISTRIBUIÇÃO - ADUÁ	76	OBRAS DE AMPLIAÇÃO E MELHORIAS - ADUÁS	1677122		TUBO PONTA BOLSA ABV GRYPO DN200X2000M	148700	OUTRAS INSTALAÇÕES TECNICAS	11/11/13	554	1912	12/05/10	3318	922142	NO BRASPOCO HIDRAULICOS COMERCIO DE	554	60	95		
10/26/07	218	999	432	DISTRIBUIÇÃO - ADUÁ	76	OBRAS DE AMPLIAÇÃO E MELHORIAS - ADUÁS	1671800		TY PVC PBA 50MM	148700	OUTRAS INSTALAÇÕES TECNICAS	10/16/13	142.4	52.54	12/05/10	90.06	798800	FORTRAM COMERCIAL LTDA EPP	142.4	60	1497		
10/26/07	218	999	432	DISTRIBUIÇÃO - ADUÁ	76	OBRAS DE AMPLIAÇÃO E MELHORIAS - ADUÁS	1668680		VÁLV SUART FUNDO CAMA CAMEOTT DN100 PTO	148700	OUTRAS INSTALAÇÕES TECNICAS	12/20/13	780	312	01/05/10	468	455169	BUCETTI BRASIL VALVULAS LTDA	780	60	6/37		
10/26/07	218	999	432	DISTRIBUIÇÃO - ADUÁ	76	OBRAS DE AMPLIAÇÃO E MELHORIAS - ADUÁS	1668679		TUCO FLANGEADO DN200 X L1750	148700	OUTRAS INSTALAÇÕES TECNICAS	12/13/13	450	179.25	12/05/10	270.75	922142	NO BRASPOCO HIDRAULICOS COMERCIO DE	450	60	95		
10/26/07	218	999	432	DISTRIBUIÇÃO - ADUÁ	76	OBRAS DE AMPLIAÇÃO E MELHORIAS - ADUÁS	1668668		VÁLV GAVT FLANG CAMEOT CAIXA BORRACHA	148700	OUTRAS INSTALAÇÕES TECNICAS	10/05/13	5080	1855.66	11/05/10	3224.34	798800	CONVESAN COMERCIAL DE TUBOS E CONEXÕES L	5080	60	1/25		
10/26/07	218	999	432	DISTRIBUIÇÃO - ADUÁ	76	OBRAS DE AMPLIAÇÃO E MELHORIAS - ADUÁS	1764004		ADAPTADOR PVC 50 X50 DN50MM	148700	OUTRAS INSTALAÇÕES TECNICAS	09/16/13	2.64	1.09	11/05/10	1.55	798800	FORTRAM COMERCIAL LTDA EPP	2.64	60	1496		
10/26/07	218	999	432	DISTRIBUIÇÃO - ADUÁ	76	OBRAS DE AMPLIAÇÃO E MELHORIAS - ADUÁS	1767715		TUCO FLANGEADO DN300X L1750	148700	OUTRAS INSTALAÇÕES TECNICAS	09/16/13	313	1.18	12/05/10	312	816416	COCO ETELL COMERCIO INTERNACIONAL LTDA	313	60	1/72		
10/26/07	218	999	432	DISTRIBUIÇÃO - ADUÁ	76	OBRAS DE AMPLIAÇÃO E MELHORIAS - ADUÁS	1767719		CURVA P/ CDM BOLSA PB 45 DN400	148700	OUTRAS INSTALAÇÕES TECNICAS	08/26/13	88.2	29.4	09/05/10	58.8	816416	COCO ETELL COMERCIO INTERNACIONAL LTDA	88.2	60	1/72		
10/26/07	218	999	432	DISTRIBUIÇÃO - ADUÁ	76	OBRAS DE AMPLIAÇÃO E MELHORIAS - ADUÁS	1767858		CURVA P/ FF 45 DN200	148700	OUTRAS INSTALAÇÕES TECNICAS	08/26/13	2350	7312	09/05/10	1468.0	922142	NO BRASPOCO HIDRAULICOS COMERCIO DE	2350	60	49		
10/26/07	218	999	432	DISTRIBUIÇÃO - ADUÁ	76	OBRAS DE AMPLIAÇÃO E MELHORIAS - ADUÁS	1767857		CURVA P/ FF 22 DN200	148700	OUTRAS INSTALAÇÕES TECNICAS	08/26/13	2700	900	09/05/10	1800	922142	NO BRASPOCO HIDRAULICOS COMERCIO DE	2700	60	49		
10/26/07	218	999	432	DISTRIBUIÇÃO - ADUÁ	76	OBRAS DE AMPLIAÇÃO E MELHORIAS - ADUÁS	1767858		CURVA 45 CDM BOLSA PB 45 DN400	148700	OUTRAS INSTALAÇÕES TECNICAS	08/26/13	360	120	09/05/10	240	922142	NO BRASPOCO HIDRAULICOS COMERCIO DE	360	60	49		
10/26/07	218	999	432	DISTRIBUIÇÃO - ADUÁ	76	OBRAS DE AMPLIAÇÃO E MELHORIAS - ADUÁS	1767861		REDUÇÃO CONCENTRICA DN400 X 200	148700	OUTRAS INSTALAÇÕES TECNICAS	08/26/13	780	2312	09/05/10	4624	922142	NO BRASPOCO HIDRAULICOS COMERCIO DE	780	60	49		
10/26/07	218	999	432	DISTRIBUIÇÃO - ADUÁ	76	OBRAS DE AMPLIAÇÃO E MELHORIAS - ADUÁS	1767862		REDUÇÃO CONCENTRICA DN300 X 150	148700	OUTRAS INSTALAÇÕES TECNICAS	08/26/13	750	2312	09/05/10	4624	922142	NO BRASPOCO HIDRAULICOS COMERCIO DE

10/05/07	218	999	432 DISTRIBUIÇÃO - ADUA	75 HIDROMETRIA	3969875	HIDROMETRO UNIJATO 30A/0,75 RE.AR VIDRO	167963 HIDROMETROS	06/10/05	53,87	45,77	07/03/05	8,1	102/04	FRON SOLUÇÕES PARA ÁGUA E ESGOTO	53,87	120	58027	02
10/05/07	218	999	432 DISTRIBUIÇÃO - ADUA	75 HIDROMETRIA	3969943	HIDROMETRO UNIJATO 30A/0,75 RE.AR VIDRO	167963 HIDROMETROS	06/10/05	53,87	45,77	07/03/05	8,1	102/04	FRON SOLUÇÕES PARA ÁGUA E ESGOTO	53,87	120	58027	02
10/05/07	218	999	432 DISTRIBUIÇÃO - ADUA	75 HIDROMETRIA	3969943	HIDROMETRO UNIJATO 30A/0,75 RE.AR VIDRO	167963 HIDROMETROS	06/10/05	53,87	45,77	07/03/05	8,1	102/04	FRON SOLUÇÕES PARA ÁGUA E ESGOTO	53,87	120	58027	02
10/05/07	218	999	432 DISTRIBUIÇÃO - ADUA	75 HIDROMETRIA	3969995	HIDROMETRO UNIJATO 30A/0,75 RE.AR VIDRO	167963 HIDROMETROS	06/10/05	53,87	45,77	07/03/05	8,1	102/04	FRON SOLUÇÕES PARA ÁGUA E ESGOTO	53,87	120	58027	02
10/05/07	218	999	432 DISTRIBUIÇÃO - ADUA	75 HIDROMETRIA	3969997	HIDROMETRO UNIJATO 30A/0,75 RE.AR VIDRO	167963 HIDROMETROS	06/10/05	53,87	45,77	07/03/05	8,1	102/04	FRON SOLUÇÕES PARA ÁGUA E ESGOTO	53,87	120	58027	02
10/05/07	218	999	432 DISTRIBUIÇÃO - ADUA	75 HIDROMETRIA	3969960	HIDROMETRO UNIJATO 30A/0,75 RE.AR VIDRO	167963 HIDROMETROS	06/10/05	53,87	45,77	07/03/05	8,1	102/04	FRON SOLUÇÕES PARA ÁGUA E ESGOTO	53,87	120	58027	02
10/05/07	218	999	432 DISTRIBUIÇÃO - ADUA	75 HIDROMETRIA	3969963	HIDROMETRO UNIJATO 30A/0,75 RE.AR VIDRO	167963 HIDROMETROS	06/10/05	53,87	45,77	07/03/05	8,1	102/04	FRON SOLUÇÕES PARA ÁGUA E ESGOTO	53,87	120	58027	02
10/05/07	218	999	432 DISTRIBUIÇÃO - ADUA	75 HIDROMETRIA	3969962	HIDROMETRO UNIJATO 30A/0,75 RE.AR VIDRO	167963 HIDROMETROS	06/10/05	53,87	45,77	07/03/05	8,1	102/04	FRON SOLUÇÕES PARA ÁGUA E ESGOTO	53,87	120	58027	02
10/05/07	218	999	432 DISTRIBUIÇÃO - ADUA	75 HIDROMETRIA	3969993	HIDROMETRO UNIJATO 30A/0,75 RE.AR VIDRO	167963 HIDROMETROS	06/10/05	53,87	45,77	07/03/05	8,1	102/04	FRON SOLUÇÕES PARA ÁGUA E ESGOTO	53,87	120	58027	02
10/05/07	218	999	432 DISTRIBUIÇÃO - ADUA	75 HIDROMETRIA	3969910	HIDROMETRO UNIJATO 30A/0,75 RE.AR VIDRO	167963 HIDROMETROS	06/10/05	48,88	41,5	07/03/05	7,38	102/04	FRON SOLUÇÕES PARA ÁGUA E ESGOTO	48,88	120	58025	02
10/05/07	218	999	432 DISTRIBUIÇÃO - ADUA	75 HIDROMETRIA	3969914	HIDROMETRO UNIJATO 30A/0,75 RE.AR VIDRO	167963 HIDROMETROS	06/10/05	53,87	45,77	07/03/05	8,1	102/04	FRON SOLUÇÕES PARA ÁGUA E ESGOTO	53,87	120	58027	02
10/05/07	218	999	432 DISTRIBUIÇÃO - ADUA	75 HIDROMETRIA	3969915	HIDROMETRO UNIJATO 30A/0,75 RE.AR VIDRO	167963 HIDROMETROS	06/10/05	48,88	41,5	07/03/05	7,38	102/04	FRON SOLUÇÕES PARA ÁGUA E ESGOTO	48,88	120	58025	02
10/05/07	218	999	432 DISTRIBUIÇÃO - ADUA	75 HIDROMETRIA	3969964	HIDROMETRO UNIJATO 30A/0,75 RE.AR VIDRO	167963 HIDROMETROS	06/10/05	48,88	41,5	07/03/05	7,38	102/04	FRON SOLUÇÕES PARA ÁGUA E ESGOTO	48,88	120	58025	02
10/05/07	218	999	432 DISTRIBUIÇÃO - ADUA	75 HIDROMETRIA	3969974	HIDROMETRO UNIJATO 30A/0,75 RE.AR VIDRO	167963 HIDROMETROS	06/10/05	48,88	41,5	07/03/05	7,38	102/04	FRON SOLUÇÕES PARA ÁGUA E ESGOTO	48,88	120	58025	02
10/05/07	218	999	432 DISTRIBUIÇÃO - ADUA	75 HIDROMETRIA	3969958	HIDROMETRO UNIJATO 30A/0,75 RE.AR VIDRO	167963 HIDROMETROS	06/10/05	48,88	41,5	07/03/05	7,38	102/04	FRON SOLUÇÕES PARA ÁGUA E ESGOTO	48,88	120	58025	02
10/05/07	218	999	432 DISTRIBUIÇÃO - ADUA	75 HIDROMETRIA	3969952	HIDROMETRO UNIJATO 30A/0,75 RE.AR VIDRO	167963 HIDROMETROS	06/10/05	48,88	41,5	07/03/05	7,38	102/04	FRON SOLUÇÕES PARA ÁGUA E ESGOTO	48,88	120	58025	02
10/05/07	218	999	432 DISTRIBUIÇÃO - ADUA	75 HIDROMETRIA	3969953	HIDROMETRO UNIJATO 30A/0,75 RE.AR VIDRO	167963 HIDROMETROS	06/10/05	48,88	41,5	07/03/05	7,38	102/04	FRON SOLUÇÕES PARA ÁGUA E ESGOTO	48,88	120	58025	02
10/05/07	218	999	432 DISTRIBUIÇÃO - ADUA	75 HIDROMETRIA	3969954	HIDROMETRO UNIJATO 30A/0,75 RE.AR VIDRO	167963 HIDROMETROS	06/10/05	48,88	41,5	07/03/05	7,38	102/04	FRON SOLUÇÕES PARA ÁGUA E ESGOTO	48,88	120	58025	02
10/05/07	218	999	432 DISTRIBUIÇÃO - ADUA	75 HIDROMETRIA	3967933	HIDROMETRO UNIJATO 30A/0,75 RE.AR VIDRO	167963 HIDROMETROS	06/10/05	53,87	45,77	07/03/05	8,1	102/04	FRON SOLUÇÕES PARA ÁGUA E ESGOTO	53,87	120	58027	02
10/05/07	218	999	432 DISTRIBUIÇÃO - ADUA	75 HIDROMETRIA	3967731	HIDROMETRO UNIJATO 30A/0,75 RE.AR VIDRO	167963 HIDROMETROS	06/10/05	53,87	45,77	07/03/05	8,1	102/04	FRON SOLUÇÕES PARA ÁGUA E ESGOTO	53,87	120	58027	02
10/05/07	218	999	432 DISTRIBUIÇÃO - ADUA	75 HIDROMETRIA	3967734	HIDROMETRO UNIJATO 30A/0,75 RE.AR VIDRO	167963 HIDROMETROS	06/10/05	53,87	45,77	07/03/05	8,1	102/04	FRON SOLUÇÕES PARA ÁGUA E ESGOTO	53,87	120	58027	02
10/05/07	218	999	432 DISTRIBUIÇÃO - ADUA	74 LIGAÇÕES	3967864	6000171-03-ACORLAMENTO	167963 HIDROMETROS	03/10/05	335,4	279,6	04/08/05	55,8	400/01	ADUA DE ITU-SISTEMA EMPRESARIAL S.A.	335,4	120	0100640	
10/05/07	218	999	432 DISTRIBUIÇÃO - ADUA	75 REDES	3975011	HIDROMETRO UNIMAC PRIMA 1,5M 3 X 1,5 M	167963 HIDROMETROS	02/10/05	33,66	28,05	03/08/05	11,1			33,66	120		
10/05/07	218	999	7 MANUTENÇÃO OPERACIONAL	27 SOFTWARE	1429023	HIDROMETRO UNIMAC PRIMA 1,5M 3 X 1,5 M	167963 HIDROMETROS	02/10/05	432,7	225,52	03/05/02	208,38			432,7	120		
10/05/07	218	999	7 MANUTENÇÃO OPERACIONAL	27 SOFTWARE	1439075	HIDROMETRO UNIMAC PRIMA 1,5M 3 X 1,5 M	167963 HIDROMETROS	05/08/02	383,55	207,55	05/02/02	176			383,55	120		
10/05/07	218	999	7 MANUTENÇÃO OPERACIONAL	27 SOFTWARE	1441994	HIDROMETRO UNIMAC PRIMA 1,5M 3 X 1,5 M	167963 HIDROMETROS	05/11/02	373,32	185,28	05/05/02	187,94			373,32	120		
10/05/07	218	999	7 MANUTENÇÃO OPERACIONAL	27 SOFTWARE	1470214	HIDROMETRO UNIMAC PRIMA 1,5M 3 X 1,5 M	167963 HIDROMETROS	11/06/03	35,96	24,85	12/03/03	11,1			35,96	120		
10/05/07	218	999	7 MANUTENÇÃO OPERACIONAL	27 SOFTWARE	1777663	HIDROMETRO UNIMAC PRIMA 1,5M 3 X 1,5 M	167963 HIDROMETROS	06/03/13	399,59	242,59	10/05/13	157			399,59	120		
10/05/07	218	999	7 MANUTENÇÃO OPERACIONAL	27 SOFTWARE	1764494	HIDROMETRO UNIMAC PRIMA 1,5M 3 X 1,5 M	167963 HIDROMETROS	06/10/13	399,59	239,59	09/05/13	120			399,59	120		
10/05/07	218	999	7 MANUTENÇÃO OPERACIONAL	27 SOFTWARE	1728663	HIDROMETRO UNIMAC PRIMA 1,5M 3 X 1,5 M	167963 HIDROMETROS	04/12/13	399,59	227,59	05/02/13	132			399,59	120		
10/05/07	218	999	7 MANUTENÇÃO OPERACIONAL	27 SOFTWARE	1710899	HIDROMETRO UNIMAC PRIMA 1,5M 3 X 1,5 M	167963 HIDROMETROS	12/06/12	399,67	215,67	01/05/13	184			399,67	120		
10/05/07	218	999	7 MANUTENÇÃO OPERACIONAL	27 SOFTWARE	1439934	HIDROMETRO UNIMAC PRIMA 1,5M 3 X 1,5 M	167963 HIDROMETROS	04/06/02	136,3	67,5	05/02/02	68,8			136,3	120		
10/05/07	218	999	7 MANUTENÇÃO OPERACIONAL	27 SOFTWARE	1481487	HIDROMETRO UNIMAC PRIMA 1,5M 3 X 1,5 M	167963 HIDROMETROS	12/05/03	729,18	505,18	01/05/03	224,00			729,18	120		
10/05/07	218	999	7 MANUTENÇÃO OPERACIONAL	27 SOFTWARE	1478888	HIDROMETRO UNIMAC PRIMA 1,5M 3 X 1,5 M	167963 HIDROMETROS	11/22/03	107,88	74,58	12/05/03	33,3			107,88	120		
10/05/07	218	999	7 MANUTENÇÃO OPERACIONAL	27 SOFTWARE	1574544	HIDROMETRO UNIMAC PRIMA 1,5M 3 X 1,5 M	167963 HIDROMETROS	10/05/15	399,59	245,59	11/05/15	154			399,59	120		
10/05/07	218	999	7 MANUTENÇÃO OPERACIONAL	27 SOFTWARE	1571575	HIDROMETRO UNIMAC PRIMA 1,5M 3 X 1,5 M	167963 HIDROMETROS	07/05/15	71,62	46,12	11/05/15	25,5			71,62	120		
10/05/07	218	999	7 MANUTENÇÃO OPERACIONAL	27 SOFTWARE	1756893	HIDROMETRO UNIMAC PRIMA 1,5M 3 X 1,5 M	167963 HIDROMETROS	06/02/15	399,59	242,59	08/05/15	157			399,59	120		
10/05/07	218	999	7 MANUTENÇÃO OPERACIONAL	27 SOFTWARE	1755595	HIDROMETRO UNIMAC PRIMA 1,5M 3 X 1,5 M	167963 HIDROMETROS	06/08/15	399,59	239,59	09/05/15	120			399,59	120		
10/05/07	218	999	7 MANUTENÇÃO OPERACIONAL	27 SOFTWARE	1761848	HIDROMETRO UNIMAC PRIMA 1,5M 3 X 1,5 M	167963 HIDROMETROS	06/09/15	399,59	239,59	09/05/15	120			399,59	120		
10/05/07	218	999	7 MANUTENÇÃO OPERACIONAL	27 SOFTWARE	1759892	HIDROMETRO UNIMAC PRIMA 1,5M 3 X 1,5 M	167963 HIDROMETROS	07/10/15	399,59	239,59	08/05/15	120			399,59	120		
10/05/07	218	999	7 MANUTENÇÃO OPERACIONAL	27 SOFTWARE	1715700	HIDROMETRO UNIMAC PRIMA 1,5M 3 X 1,5 M	167963 HIDROMETROS	06/05/15	716,19	471,69	07/05/15	245,41			716,19	120		
10/05/07	218	999	7 MANUTENÇÃO OPERACIONAL	27 SOFTWARE	1713814	HIDROMETRO UNIMAC PRIMA 1,5M 3 X 1,5 M	167963 HIDROMETROS	05/02/15	251,72	141,42	06/05/15	90,3			251,72	120		
10/05/07	218	999	7 MANUTENÇÃO OPERACIONAL	27 SOFTWARE	1713897	HIDROMETRO UNIMAC PRIMA 1,5M 3 X 1,5 M	167963 HIDROMETROS	04/06/13	399,59	227,59	05/05/13	132			399,59	120		
10/05/07	218	999	7 MANUTENÇÃO OPERACIONAL	27 SOFTWARE	1717918	HIDROMETRO UNIMAC PRIMA 1,5M 3 X 1,5 M	167963 HIDROMETROS	04/03/14	323,93	204,83	05/02/14	119,1			323,93	120		
10/05/07	218	999	7 MANUTENÇÃO OPERACIONAL	27 SOFTWARE	1714032	HIDROMETRO UNIMAC PRIMA 1,5M 3 X 1,5 M	167963 HIDROMETROS	02/06/13	399,59	221,59	03/05/13	138			399,59	120		
10/05/07	218	999	7 MANUTENÇÃO OPERACIONAL	27 SOFTWARE	1715800	HIDROMETRO UNIMAC PRIMA 1,5M 3 X 1,5 M	167963 HIDROMETROS	01/05/13	107,88	65,88	02/05/13	42,0			107,88	120		
10/05/07	218	999	7 MANUTENÇÃO OPERACIONAL	27 SOFTWARE	1719809	HIDROMETRO UNIMAC PRIMA 1,5M 3 X 1,5 M	167963 HIDROMETROS	01/02/13	399,59	216,59	02/05/13	183			399,59	120		
10/05/07	218	999	7 MANUTENÇÃO OPERACIONAL	27 SOFTWARE	1708846	HIDROMETRO UNIMAC PRIMA 1,5M 3 X 1,5 M	167963 HIDROMETROS	10/05/12	399,67	209,67	01/05/12	190			399,67	120		
10/05/07	218	999	7 MANUTENÇÃO OPERACIONAL	27 SOFTWARE	1705604	HIDROMETRO UNIMAC PRIMA 1,5M 3 X 1,5 M	167963 HIDROMETROS	06/06/12	399,59	207,59	05/02/12	191,5			399,59	120		
10/05/07	218	999	7 MANUTENÇÃO OPERACIONAL	27 SOFTWARE	1181820	HIDROMETRO UNIMAC PRIMA 1,5M 3 X 1,5 M	167963 HIDROMETROS	12/10/01	43,17	2,61	02/05/02	40,6			43,17	0		
10/05/07	218	999	7 MANUTENÇÃO OPERACIONAL	27 SOFTWARE	1667964	HIDROMETRO UNIMAC PRIMA 1,5M 3 X 1,5 M	167963 HIDROMETROS	04/06/13	399,59	242,59	05/05/13	157			399,59	120		
10/05/07	218	999	7 MANUTENÇÃO OPERACIONAL	27 SOFTWARE	1724726	HIDROMETRO UNIMAC PRIMA 1,5M 3 X 1,5 M	167963 HIDROMETROS	06/07/13	399,59	233,59	07/05/13	126			399,59	120		
10/05/07	218	999	7 MANUTENÇÃO OPERACIONAL	27 SOFTWARE	1734864	HIDROMETRO UNIMAC PRIMA 1,5M 3 X 1,5 M	167963 HIDROMETROS	05/07/13	399,59	236,59	06/05/13	129			399,59	120		
10/05/07	218	999	7 MANUTENÇÃO OPERACIONAL	27 SOFTWARE	1725929	HIDROMETRO UNIMAC PRIMA 1,5M 3 X 1,5 M	167963 HIDROMETROS	03/04/13	716,19	449,64	04/05/13	266,55			716,19	120		
10/05/07	218	999	7 MANUTENÇÃO OPERACIONAL	27 SOFTWARE	1723587	HIDROMETRO UNIMAC PRIMA 1,5M 3 X 1,5 M	167963 HIDROMETROS	02/06/13	399,59	221,59	03/05/13	138			399,59	120		
10/05/07	218	999	7 MANUTENÇÃO OPERACIONAL	27 SOFTWARE	1718960	HIDROMETRO UNIMAC PRIMA 1,5M 3 X 1,5 M	167963 HIDROMETROS	01/04

10/05/07	218	1	19	GARANTIA DE QUALIDADE	28	CONTROLE DE QUALIDADE AGUA E ESGOTO	1368054	POCKET PARA LISTURA DE CORACRIPROPOSTAGGO	33302	APARELHO DE LABORATORIOS	03/05/08	1980	1200,23	04/06/08	477,77		1980	120			
10/05/07	218	1	19	GARANTIA DE QUALIDADE	28	CONTROLE DE QUALIDADE AGUA E ESGOTO	1368057	POCKET PARA LISTURA DE CORACRIPROPOSTAGGO	33302	APARELHO DE LABORATORIOS	03/05/08	1980	1200,23	04/06/08	477,77		1980	120			
10/05/07	218	999	453	PRODUÇÃO - AGUA	5	ETA B - HOSPITAL PAMPANTIAGO	1733968	MESA	34289	BENEFICIO PRIJORNO ALUMI	05/05/11	369	369	06/05/11	0	477888	MASQUERAT LUIZA SILVA	369	0	216870	
10/05/07	218	999	7	MANUTENÇÃO OPERACIONAL	34	ELETROMECANICA	1763956	ALICATE CORTA CABO 70MM*	34289	BENEFICIO PRIJORNO ALUMI	08/06/13	242,51	242,51	09/06/13	0	126211	FERNANDTAS CIRAUS COM IMP PERR MAQ LTDA	242,51	0	313209	
10/05/07	218	999	7	MANUTENÇÃO OPERACIONAL	37	SISTEMAS	1763261	HIDROMETRO UNIRAME 1,5X3/4 CL B	34289	BENEFICIO PRIJORNO ALUMI	09/06/11	42,28	42,28	10/06/11	0		42,28	0	1		
10/05/07	218	1	121	DIRETORIA EXECUTIVA	17	PRESIDENCIA	1754741	CADEIRA FIXA	34289	BENEFICIO PRIJORNO ALUMI	06/07/13	250	250	07/07/13	0	797588	RENATO TRIA CILA LTDA	250	0	60932	
10/05/07	218	1	121	DIRETORIA EXECUTIVA	17	PRESIDENCIA	1772247	SUPORTE PAREDE TV LCD 32" A 50"	34289	BENEFICIO PRIJORNO ALUMI	01/08/13	490	490	02/08/13	0	800354	GRUPO DIGITAL IMPORTADOS E EXPORTACAO DE	490	0	1107	
10/05/07	218	1	121	DIRETORIA EXECUTIVA	17	PRESIDENCIA	1773171	CADEIRA GIRATORIA	34289	BENEFICIO PRIJORNO ALUMI	01/11/13	350	350	02/06/13	0	797588	RENATO TRIA CILA LTDA	350	0	5048	
10/05/07	218	1	121	DIRETORIA EXECUTIVA	17	PRESIDENCIA	1773173	CADEIRA GIRATORIA	34289	BENEFICIO PRIJORNO ALUMI	01/11/13	350	350	02/06/13	0	797588	RENATO TRIA CILA LTDA	350	0	5048	
10/05/07	218	1	121	DIRETORIA EXECUTIVA	17	PRESIDENCIA	1773176	CADEIRA GIRATORIA	34289	BENEFICIO PRIJORNO ALUMI	01/11/13	350	350	02/06/13	0	797588	RENATO TRIA CILA LTDA	350	0	5048	
10/05/07	218	1	121	DIRETORIA EXECUTIVA	17	PRESIDENCIA	1773179

10/05/07	258	999	430 CAPTACAO SUBTERRANEA	77 FAZENDA TETR BATRIA 12 POCOS	5009024	CONLUR 51 BRANCO	167967	POÇOS	03/06/04	109	105,14	03/05/04	15,66	473990	PADOVANI PADOVANI LTDA	118	60	499956		
10/05/07	258	999	430 CAPTACAO SUBTERRANEA	77 FAZENDA TETR BATRIA 12 POCOS	5009026	TRINCHA RPF 1/72 TORE 2 1/2	167967	POÇOS	03/06/04	5,2	4,64	03/05/04	0,80	473990	PADOVANI PADOVANI LTDA	5,2	60	499960		
10/05/07	258	999	430 CAPTACAO SUBTERRANEA	77 FAZENDA TETR BATRIA 12 POCOS	5009030	ADESIVO PVC 1GBO40 PRASCO	167967	POÇOS	03/06/04	31,45	27,71	03/05/04	5,74	473990	PADOVANI PADOVANI LTDA	31,45	60	499961		
10/05/07	258	999	430 CAPTACAO SUBTERRANEA	77 FAZENDA TETR BATRIA 12 POCOS	5009031	ADAPTADOR 60GUA ROSCA 60AM 35KGM	167967	POÇOS	03/06/04	3,12	2,79	03/05/04	0,56	473990	PADOVANI PADOVANI LTDA	3,12	60	499961		
10/05/07	258	999	430 CAPTACAO SUBTERRANEA	77 FAZENDA TETR BATRIA 12 POCOS	5009034	ADAPTADOR CPLA60B 60MM/20"	167967	POÇOS	03/06/04	57,76	50,88	03/05/04	6,6	473990	PADOVANI PADOVANI LTDA	57,76	60	499964		
10/05/07	258	999	76 SISTEMA URBANA	76 SISTEMA URBANA	3779018	CAN PVC ROSCA EN 5/16"	167967	POÇOS	03/06/04	7,5	6,69	03/05/04	0,84	294963	EDBASE COMERCIO DE MATERIAIS DE CONSTRUC	7,5	60	792		
10/05/07	258	999	76 SISTEMA URBANA	76 SISTEMA URBANA	3779148	CABO COBRE NU 1 10MM	167967	POÇOS	08/06/04	54	48,68	08/05/04	5,32	104963	ELETROCALS COM NET ELETRICOS LTDA	54	60	7900		
10/05/07	258	999	76 SISTEMA URBANA	76 SISTEMA URBANA	3779172	CABO COBRE RWMAD 6/1KV AZUL	167967	POÇOS	07/06/04	867,1	448,05	08/06/04	419,05	115631	PERNAMETAL GRAU COM IMP PERF MAQ LTDA	867,1	60	400820	1	
10/05/07	258	999	430 CAPTACAO SUBTERRANEA	74 JD. ADEMORENTO P-02	1410328	2.1999/00 - 12 MATRIMAE PI ACOPLAMENTOS INSTALACOES	167967	POÇOS	02/06/02	0	0	03/05/02	0			0	60			
10/05/07	258	999	430 CAPTACAO SUBTERRANEA	72 JD. EUROPA P-02	1410326	2.1999/00 - 12 MATRIMAE PI ACOPLAMENTOS INSTALACOES	167967	POÇOS	02/06/02	0	0	03/05/02	0			0	60			
10/05/07	258	999	430 CAPTACAO SUBTERRANEA	70 SANTO ANTONIO P-24	1439576	SERVICO REQUIREMENTOS DE OUTORGA	167967	POÇOS	04/06/02	2300	10152	05/05/02	2145,48	766985	VANDENQUE POCOS ARTESIANOS LTDA ME	2300	60	299		
10/05/07	258	999	430 CAPTACAO SUBTERRANEA	65 SANTO ANTONIO P-18	1439566	SERVICO REQUIREMENTOS DE OUTORGA	167967	POÇOS	04/06/02	2300	10152	05/05/02	2145,48	766985	VANDENQUE POCOS ARTESIANOS LTDA ME	2300	60	299		
10/05/07	258	999	430 CAPTACAO SUBTERRANEA	63 SANTO ANTONIO P-16	1410318	2.1999/00 - 12 MATRIMAE PI ACOPLAMENTOS INSTALACOES	167967	POÇOS	02/06/02	0	0	03/05/02	0			0	60			
10/05/07	258	999	430 CAPTACAO SUBTERRANEA	62 SANTO ANTONIO P-17	1439560	SERVICO REQUIREMENTOS DE OUTORGA	167967	POÇOS	04/06/02	2300	10152	05/05/02	2145,48	766985	VANDENQUE POCOS ARTESIANOS LTDA ME	2300	60	299		
10/05/07	258	999	430 CAPTACAO SUBTERRANEA	62 SANTO ANTONIO P-17	1439561	SERV. DE LICENCA DE PERFURACAO DE POCOS	167967	POÇOS	04/06/02	800	6152	05/05/02	746,48	766985	VANDENQUE POCOS ARTESIANOS LTDA ME	800	60	299		
10/05/07	258	999	58 SANTO ANTONIO P-13	58 SANTO ANTONIO P-13	1410313	2.1999/00 - 12 MATRIMAE PI ACOPLAMENTOS INSTALACOES	167967	POÇOS	02/06/02	0	0	03/05/02	0			0	60			
10/05/07	258	999	57 BRASILIA - P-05	57 BRASILIA - P-05	1409956	PERFURACAO POCO TUBULAR	167967	POÇOS	07/06/02	5008,61	5007,07	07/06/02	1400,96	766985	VANDENQUE POCOS ARTESIANOS LTDA ME	5008,61	60	372		
10/05/07	258	999	56 CPP-II-02	56 CPP-II-02	1370580	2.1999/00 - 12 MATRIMAE PI ACOPLAMENTOS INSTALACOES	167967	POÇOS	10/05/01	0	0	11/05/01	0			0	60			
10/05/07	258	999	54 SUYACITERRA - POÇOS SITIO ALVORADA	54 SUYACITERRA - POÇOS SITIO ALVORADA	1364701	2.1999/00 - 12 POCOS - SUYACITERRA - POÇOS SITIO ALVORADA	167967	POÇOS	06/06/01	0	0	10/05/01	0			0	60			
10/05/07	258	999	430 CAPTACAO SUBTERRANEA	53 SUYACITERRA - POÇOS PIRINAS	3939816	JUNTA FLANGE	167967	POÇOS	03/06/04	661,5	594,28	03/05/04	77,22	491569	BUCETTI BRASIL VALVULAS LTDA	661,5	60	9912		
10/05/07	258	999	430 CAPTACAO SUBTERRANEA	51 SUYACITERRA - POÇOS CPP	1431045	LAMPADA PL 5/TUBULAR 23W	167967	POÇOS	02/07/02	17,12	6,3	03/06/02	10,82	798952	ELITROPAQUE ELETRICIDADE LTDA IPP	17,12	60	3371		
10/05/07	258	999	430 CAPTACAO SUBTERRANEA	51 SUYACITERRA - POÇOS CPP	1431075	CONJ TOMADA BAE	167967	POÇOS	02/07/02	11,4	5,58	03/06/02	11,22	798952	ELITROPAQUE ELETRICIDADE LTDA IPP	11,4	60	3371		
10/05/07	258	999	430 CAPTACAO SUBTERRANEA	51 SUYACITERRA - POÇOS CPP	1431077	CALHAS PARA LAMPADA FLUORESCENTE	167967	POÇOS	02/07/02	9,08	0,58	03/06/02	8,7	798952	ELITROPAQUE ELETRICIDADE LTDA IPP	9,08	60	3371		
10/05/07	258	999	430 CAPTACAO SUBTERRANEA	49 PIRINA P - 10	1730241	VALVULA DE RETENCAO HORIZONTAL 2"	167967	POÇOS	04/03/03	240	64	05/03/03	176	629705	PROBOMBAS MATERIAIS HIDRAULICOS DIRELI	240	60	106		
10/05/07	258	999	430 CAPTACAO SUBTERRANEA	49 PIRINA P - 10	1730314	PTA AUTO FLUXO	167967	POÇOS	04/03/03	39,6	10,78	05/03/03	28,94	629705	PROBOMBAS MATERIAIS HIDRAULICOS DIRELI	39,6	60	106		
10/05/07	258	999	430 CAPTACAO SUBTERRANEA	49 PIRINA P - 10	1730316	TUBO DE MONTAGEM/ROTO 3/4 MARVITUBO	167967	POÇOS	04/03/03	716	191,68	05/03/03	524,32	629705	PROBOMBAS MATERIAIS HIDRAULICOS DIRELI	716	60	106		
10/05/07	258	999	430 CAPTACAO SUBTERRANEA	49 PIRINA P - 10	1730328	CABO PP 3 X 10 AWG	167967	POÇOS	04/03/03	754	200,92	05/03/03	553,08	629705	PROBOMBAS MATERIAIS HIDRAULICOS DIRELI	754	60	106		
10/05/07	258	999	430 CAPTACAO SUBTERRANEA	49 PIRINA P - 10	1732259	TOCO PONTA FLANGE EN 150MM X 300MM	167967	POÇOS	02/06/03	189	44,1	03/05/03	144,9	530651	TUBOS E CONEXOES SUAE BRASIL EIRELI EPP	189	60	924		
10/05/07	258	999	430 CAPTACAO SUBTERRANEA	49 PIRINA P - 10	1732311	CURVA 45 PP C/BOLSA 300MM	167967	POÇOS	02/06/03	585	136,5	03/05/03	448,5	530651	TUBOS E CONEXOES SUAE BRASIL EIRELI EPP	585	60	924		
10/05/07	258	999	430 CAPTACAO SUBTERRANEA	49 PIRINA P - 10	1732350	ANEL DE BORRACHA EN PP 300MM	167967	POÇOS	02/06/03	336	78,4	03/05/03	258,6			336	60			
10/05/07	258	999	430 CAPTACAO SUBTERRANEA	49 PIRINA P - 10	1732533	ANEL DE EMBREAGE	167967	POÇOS	02/06/03	861	207,6	03/05/03	653,4			861	60			
10/05/07	258	999	430 CAPTACAO SUBTERRANEA	49 PIRINA P - 10	1734717	2.1999/00 - 12 POCOS - PIRINA P - 10	167967	POÇOS	06/06/01	0	0	10/06/01	0			0	60			
10/05/07	258	999	430 CAPTACAO SUBTERRANEA	47 CPP-II - 02	1398294	LUVA	167967	POÇOS	09/06/01	2416,48	0	10/06/01	2416,48	530629	SCHEDULE TUBOS VALVULAS E CONEXOES LTDA	2416,48	60	23514		
10/05/07	258	999	430 CAPTACAO SUBTERRANEA	47 CPP-II - 02	1398296	CAP ROSCAR 32MM	167967	POÇOS	09/06/01	2,24	0	10/06/01	2,24	530629	SCHEDULE TUBOS VALVULAS E CONEXOES LTDA	2,24	60	23514		
10/05/07	258	999	430 CAPTACAO SUBTERRANEA	46 CPP-II - 01	1370750	CONTRA FLANGE ROSCEAS PN 16 DN 4"	167967	POÇOS	10/05/01	60	0	11/05/01	60	387318	K & K DO BRASIL LTDA	60	60	1198		
10/05/07	258	999	39 SITIO ALVORADA P - 08	39 SITIO ALVORADA P - 08	1364877	2.1999/00 - 12 POCOS - SITIO ALVORADA P - 08	167967	POÇOS	09/06/01	0	0	10/06/01	0			0	60			
10/05/07	258	999	33 SANTO ANTONIO P - 20	33 SANTO ANTONIO P - 20	1409472	KIT TEMPERA MAS 35M 4" W 5/1GL6B2B5	167967	POÇOS	04/06/04	2340,75	2075,28	05/06/04	265,47	125631	PERNAMETAL GRAU COM IMP PERF MAQ LTDA	2340,75	60	400752		
10/05/07	258	999	33 SANTO ANTONIO P - 12	33 SANTO ANTONIO P - 12	1370902	DISJUNTOR TRIPASCO 100A	167967	POÇOS	10/05/01	142,74	0	11/05/01	142,74	172358	GALASSI MATERIAIS ELETRICOS LTDA	142,74	60	11183		
10/05/07	258	999	32 SANTO ANTONIO P - 11	32 SANTO ANTONIO P - 11	1364815	2.1999/00 - 12 POCOS - SANTO ANTONIO P - 11	167967	POÇOS	09/06/01	0	0	10/06/01	0			0	60			
10/05/07	258	999	32 SANTO ANTONIO P - 11	32 SANTO ANTONIO P - 11	1370868	CABO FLEXIVEL 6/1 MM	167967	POÇOS	10/05/01	75,05	0	11/05/01	75,05	172358	GALASSI MATERIAIS ELETRICOS LTDA	75,05	60	11183		
10/05/07	258	999	31 SANTO ANTONIO P - 10	31 SANTO ANTONIO P - 10	1364815	2.1999/00 - 12 POCOS - SANTO ANTONIO P - 10	167967	POÇOS	09/06/01	0	0	10/06/01	0			0	60			
10/05/07	258	999	31 SANTO ANTONIO P - 10	31 SANTO ANTONIO P - 10	1370841	CONDUITE FLEX HUMANE 3/4" 1/GB2B6G1L4	167967	POÇOS	10/05/01	90,96	0	11/05/01	90,96	172358	GALASSI MATERIAIS ELETRICOS LTDA	90,96	60	11183		
10/05/07	258	999	31 SANTO ANTONIO P - 10	31 SANTO ANTONIO P - 10	1370847	PARAFUSO ESTICADO DN 5/16 X 3/4 ACO 2/1	167967	POÇOS	10/05/01	1,12	0	11/05/01	1,12	172358	GALASSI MATERIAIS ELETRICOS LTDA	1,12	60	11183		
10/05/07	258	999	31 SANTO ANTONIO P - 10	31 SANTO ANTONIO P - 10	1370849	CABO PP 3 X 10 AWG	167967	POÇOS	10/05/01	57,96	0	11/05/01	57,96	172358	GALASSI MATERIAIS ELETRICOS LTDA	57,96	60	11183		
10/05/07	258	999	31 SANTO ANTONIO P - 10	31 SANTO ANTONIO P - 10	3939473	KIT TEMPERA MAS 35M 4" W 5/1GL6B2B5	167967	POÇOS	04/06/04	2340,75	2075,28	05/06/04	265,47	125631	PERNAMETAL GRAU COM IMP PERF MAQ LTDA	2340,75	60	400752		
10/05/07	258	999	30 SANTO ANTONIO P - 08	30 SANTO ANTONIO P - 08	1370812	ELITROCALHA PERFURADA GALV 200X100MM C/V	167967	POÇOS	10/05/01	40,68	0	11/05/01	40,68	172358	GALASSI MATERIAIS ELETRICOS LTDA	40,68	60	11183		
10/05/07	258	999	29 SANTO ANTONIO P - 06	29 SANTO ANTONIO P - 06	1370820	ELITROCALTHO 1 1/2" PN 90/CEAL	167967	POÇOS	10/05/01	34,48	0	11/05/01	34,48	172358	GALASSI MATERIAIS ELETRICOS LTDA	34,48	60	11183		
10/05/07	258	999	28 SANTO ANTONIO P - 07	28 SANTO ANTONIO P - 07	1370408	MATRIMAE PI ACOPLAMENTOS INSTALACOES	167967	POÇOS	09/06/01	8995,78	0	10/06/01	8995,78	161067	VALBROS MATERIAIS ELETRICOS LTDA	8995,78	60	8494		
10/05/07	258	999	26 SANTO ANTONIO P - 04	26 SANTO ANTONIO P - 04	1364895	2.1999/00 - 12 POCOS - SANTO ANTONIO P - 04	167967	POÇOS	09/06/01	0	0	10/06/01	0			0	60			
10/05/07	258	999	11 POTIGUARA P - 04	11 POTIGUARA P - 04	1364896	2.1999/00 - 12 POCOS - POTIGUARA P - 04	167967	POÇOS	09/06/01	0	0	10/06/01	0			0	60			
10/05/07	258	999	430 CAPTACAO SUBTERRANEA	2 JD. INACIOLP - 02	1364641	2.1999/00 - 12 POCOS - JD. INACIOLP - 02	167967	POÇOS	09/06/01	0	0	10/06/01	0			0	60			
10/05/07	258	999	11 MONBIAGUA (RANCHO GRANDE)	11 MONBIAGUA (RANCHO GRANDE)	3838808	JUNTA MECANICA 5/32	167967	POÇOS	03/06/04	39,88	33236,02	04/06/04	33196,14	156967	CONAFO INDUSTRIA E COMERCIO LTDA	39,88	60	7195		
10/05/07	258	999	430 CAPTACAO SUBTERRANEA	11 MONBIAGUA (RANCHO GRANDE)	3839799	ADAMFSAMENTO PI VINCTIMENTO	167967	POÇOS	12/12/04	250000	230165,84	01/05/05	21834,16	766554	INHOFFOR MAS SUAMENTO E CONSTRUCOES	250000	60	616		
10/05/07	258	999	430 CAPTACAO SUBTERRANEA	1 RUBALIRO	1364381	2.1999/00 - 12 POCOS - RUBALIRO	167967	POÇOS	09/06/01	0	0	10/06/01	0			0	60			
10/05/07	258	999	10 GARANTIA DA QUALIDADE	10 LABORATORIO ITS 1 - RANCHO GRANDE	1364351	2.1999/00 - 12 POCOS - LABORATORIO ITS 1 - RANCHO GRANDE	167967	POÇOS	09/06/01	0	0	10/06/01	0			0	60			
10/05/07	258	999	7 MANUTENCAO E OPERACOES	27 SITEMAE	1364339	2.1999/00 - 12 POCOS - SITEMAE	167967	POÇOS	09/06/01	0	0	10/06/01	0			0	60			
10/05/07	259	433 CSSTA - DISTRITO	36 RTE PRAIMA - ESTACAO	36 RTE PRAIMA - ESTACAO	3687293	CONLUR BRA WATE 1/2 PRETO	167967	POÇOS	05/06/04	0,40	0,40	05/06/04	0,00	473990	PADOVANI PADOVANI LTDA	0,40	60	499973		
10/05/07	259	433 CSSTA - DISTRITO	36 RTE PRAIMA - ESTACAO	36 RTE PRAIMA - ESTACAO	3687295	ARRUELA BORRACHA PVC/CAUCO TB-HA	167967	POÇOS	05/06/04	6,09	5,77	06/05/04	0,42	766984	BENEDITO ERLI RODRIGUES PIRES EPP	6,09	60	8752		
10/05/07	259	433 CSSTA - DISTRITO	36 RTE PRAIMA - ESTACAO	36 RTE PRAIMA - ESTACAO	3688295	CONCRETO GUIA CONSUMO 2M 0" 3+1	167967	POÇOS	05/06/04	1350	1201,51	06/05/04	148,49	888928	GUICO AUTO CONCRETAMAS LTDA	1350	60	54313		
10/05/07	259	433 CSSTA - DISTRITO	36 RTE PRAIMA - ESTACAO	36 RTE PRAIMA - ESTACAO	3688296	BLOCO ESTRUTURAL DE CONCRETO 19X19X39CM	167967	POÇOS	05/06/04	2,85	2035,28	06/05/04	127,72	887041	TALIPI IND. E COM. ARTEFATOS DE CIMENTO	2,85	60	2408		
10/05/07	259	433 CSSTA - DISTRITO	36 RTE PRAIMA - ESTACAO	36 RTE PRAIMA - ESTACAO	3688309	DISCO DIAMANTADO 7" MANTA	167967	POÇOS	05/06/04	194,8	164,54	06/05/04	30,46	766985	BENEDITO ERLI RODRIGUES PIRES EPP	194,8	60	8618		
10/05/07	259	433 CSSTA - DISTRITO	36 RTE PRAIMA - ESTACAO	36 RTE PRAIMA - ESTACAO	3688415	PARAF SUPLA 5/8 X 2	167967	POÇOS	05/06/04	31,2	27,79	06/05/04	3,41	116963	ELETROCALS COM NET ELETRICOS LTDA	31,2	60	7118		
10/05/07	259	433 CSSTA - DISTRITO	36 RTE PRAIMA - ESTACAO	36 RTE PRAIMA - ESTACAO	3688435	LACO PRE FORMADO RELIGADA 4/0AWG	167967	POÇOS	05/06/04	12	10,76	06/05/04	1,24	116963	ELETROCALS COM NET ELETRICOS LTDA	12	60	7118		
10/05/07	259	433 CSSTA - DISTRITO	36 RTE PRAIMA - ESTACAO	36 RTE PRAIMA - ESTACAO	3688440	PARAFUSO 3/8 MAQUINA 6X1/8 18MM	167967	POÇOS	05/06/04	27	23,9	06/05/04	3,1	116963	ELETROCALS COM NET ELETRICOS LTDA	27	60	7118		
10/05/07	259	433 CSSTA - DISTRITO	36 RTE PRAIMA - ESTACAO	36 RTE PRAIMA - ESTACAO	3688475	PLACE RODCAIRL 1/2	167967	POÇOS	05/06/04	6,12	5,5	06/05/04	0,62	473990	PADOVANI PADOVANI LTDA	6,12	60	499790		
10/05/07	259	433 CSSTA - DISTRITO	36 RTE PRAIMA - ESTACAO	36 RTE PRAIMA - ESTACAO	3688502	CONEXTHC WR BUCHA REDUZ LONGA 50X25MM	167967	POÇOS	05/06/04	4,52	3,9	06/05/04	0,62	473990	PADOVANI PADOVANI LTDA	4,52	60	499790		
10/05/07	259	433 CSSTA - DISTRITO	36 RTE PRAIMA - ESTACAO	36 RTE PRAIMA - ESTACAO	3688507	CONEXAO CURVA SOLDAVEL MARROM 25MM	167967	POÇOS	05/06/04	60,56	51,12	06/05/04	9,44	473990	PADOVANI PADOVANI LTDA	60,56	60	499790		
10/05/07	259	433 CSSTA - DISTRITO	36 RTE PRAIMA - ESTACAO	36 RTE PRAIMA - ESTACAO	3688860	ACABAMANTO REGISTRO CST SXF GRCA	167967	POÇOS	05/06/04	79	66,32	06/05/04	12,68	473990	PADOVANI PADOVANI LTDA	79	60	499790		
10/05/07	259	433 CSSTA - DISTRITO	36 RTE PRAIMA - ESTACAO	36 RTE PRAIMA - ESTACAO	3690349	CONCRETO FCK 350/OT 2H+1 2x4 C/ 0/50	167967	POÇOS	04/06/04	940	833,44	05/06/04	106,56	888928	GUICO AUTO CONCRETAMAS LTDA	940	60	53775		
10/05/07	259	433 CSSTA - DISTRITO	36 RTE PRAIMA - ESTACAO	36 RTE PRAIMA - ESTACAO	3690349	REGISTRO GAVETA 1 1/2 2"	167967	POÇOS	05/06/04	396	351,1	06/05/04	44,9	473990	PADOVANI PADOVANI LTDA	396	60	499966		
10/05/07	259	433 CSSTA - DISTRITO	36 RTE PRAIMA - ESTACAO	36 RTE PRAIMA - ESTACAO	3690450	CONCRETO FCK 350/OT 2H+1 2x4 C/ 0/50	167967	POÇOS	04/06/04	940	833,44	05/06/04	106,56	888928	GUICO AUTO CONCRETAMAS LTDA	940	60	53988		
10/05/07	259	433 CSSTA - DISTRITO	36 RTE PRAIMA - ESTACAO	36 RTE PRAIMA - ESTACAO	3690450	CONCRETO FCK 350/OT 3H+1 2	167967	POÇOS	04/06/04	740	656,04	05/06/04	83,96	888928	GUICO AUTO CONCRETAMAS LTDA	740	60	53854		
10/05/07	259	433 CSSTA - DISTRITO	36 RTE PRAIMA - ESTACAO	36 RTE PRAIMA - ESTACAO	3678011	SERV. CONSTRUCAO ESPECIALIZADA CIVIL	167967	POÇOS	04/06/04	23416,23	18872,55	05/06/04	2543,68	615280	PRIZARP A PORTO LTDA ME	23416,23	60	50		
10/05/07	259	433 CSSTA - DISTRITO	36 RTE PRAIMA - ESTACAO	36 RTE PRAIMA - ESTACAO	3678047	SUPORTE SERRA COPO 4/0 MRB 10	167967	POÇOS	04/06/04	52,93	46,25	05/06/04	6,68	766985	BENEDITO ERLI RODRIGUES PIRES EPP	52,93	60	8267		
10/05/07	259	433 CSSTA - DISTRITO	36 RTE PRAIMA - ESTACAO	36 RTE PRAIMA - ESTACAO	3678052	CHAVE BELA 24MM - CROSER	167967	POÇOS	04/06/04	1,53	1,03	05/06/04	1,50	766985	BENEDITO ERLI RODRIGUES PIRES EPP	1,53	60	8268		
10/05/07	259	433 CSSTA - DISTRITO	36 RTE PRAIMA - ESTACAO	36 RTE PRAIMA - ESTACAO	3678043	PREGO 24X30	167967	POÇOS	04/06/04	64,7	57,54	05/06/04	7,16	766985	BENEDITO ERLI RODRIGUES PIRES EPP	64,7	60	8267		
10/05/07	259	433 CSSTA - DISTRITO	36 RTE PRAIMA - ESTACAO	36 RTE PRAIMA - ESTACAO	3678040	DISCO DEBRA CIRCULAR MEDIA 12" 3MM	167967	POÇOS	04/06/04	77	68,56	05/06/04	8,44	766985	BENEDITO ERLI RODRIGUES PIRES EPP	77	60	8267		
10/05/07	259	433 CSSTA - DISTRITO	36 RTE PRAIMA - ESTACAO	36 RTE PRAIMA - ESTACAO	3678093	PASSARELA DE ENTRELIGACAO	167967	POÇOS	04/06/04	21004	20000,52	05/06/04	2644,48	612759	JHN EQUIPAMENTOS MECANICOS LTDA - ME	21004	60	6		
10/05/07	259	433 CSSTA - DISTRITO	36 RTE PRAIMA - ESTACAO	36 RTE PRAIMA - ESTACAO	3678047	PISO INTERTRAVADO CONCRETO CIMENTO BR	167967	POÇOS	04/06/04	6360	4898,72	05/06/04	655,28	171640	SAN CARLO INDUSTRIA E COMERCIO LTDA	6360	60	6336		
10/05/07	259	433 CSSTA - DISTRITO	36 RTE PRAIMA - ESTACAO	36 RTE PRAIMA - ESTACAO	3678048	PISO INTERTRAVADO CONCRETO CIMENTO BR	167967	POÇOS	04/06/04	6360	4898,72	05/06/04	655,28	171640	SAN CARLO INDUSTRIA E COMERCIO LTDA	6360	60	6311		
10/05/07	259	433 CSSTA - DISTRITO	36 RTE PRAIMA - ESTACAO	36 RTE PRAIMA - ESTACAO	3678049	PISO INTERTRAVADO CONCRETO CIMENTO BR	167967	POÇOS	04/06/04	6360	4898,72	05/06/04	655,28	171640	SAN CARLO INDUSTRIA E COMERCIO LTDA	6360	60	6309		
10/05/07	259	433 CSSTA - DISTRITO	36 RTE PRAIMA - ESTACAO	36 RTE PRAIMA - ESTACAO	3672278	FLANGE 4X4 LISO 85MM	167967	POÇOS	04/06/04	211,37	187,57	05/06/04	24	425988	VANTUBEE INDY COM DE CONEXOES LTDA EPP	211,37	60	10580		
10/05/07	259	433 CSSTA - DISTRITO	36 RTE PRAIMA - ESTACAO	36 RTE PRAIMA - ESTACAO	3672432	SERVICO DE BOMBEAMENTO DE CONCRETO	167967	POÇOS	04/06/04	1180	979,52	05/06/04	134,48	888928	GUICO AUTO CONCRETAMAS LTDA	1180	60	53332		
10/05/07	259	433 CSSTA - DISTRITO	36 RTE PRAIMA - ESTACAO	36 RTE PRAIMA - ESTACAO	3672432	CABRICO 5 X 6 X 3M	167967	POÇOS	04/06/04	1114	1016	05/06/04	110	473990	PADOVANI PADOVANI LTDA	1114	60	473931		
10/05/07	259	433 CSSTA - DISTRITO	36 RTE PRAIMA - ESTACAO	36 RTE PRAIMA - ESTACAO	3678003	CONEXAO CURVA 90 ESQUERDO 90 X 50MM	167967	POÇOS	04/06/04	53	8,64	05/06/04	0,36	473990	PADOVANI PADOVANI LTDA	53	60	473984		
10/05/07	259	433 CSSTA - DISTRITO	36 RTE PRAIMA - ESTACAO	36 RTE PRAIMA - ESTACAO	3678044	JUNCAO FUNDIDO 100 X 75MM	167967	POÇOS	04/06/04	28,3	25,1	05/06/04	3,2	473990	PADOVANI PADOVANI LTDA	28,3	60	473984		
10/05/07	259	433 CSSTA - DISTRITO	36 RTE PRAIMA - ESTACAO	36 RTE PRAIMA - ESTACAO	3678079	LUVA REDUCAO ENGIMPRICA FIRSOOTO TIXIGMM	167967	POÇOS	04/06/04	3,87	3,43	05/06/04	0,32	473990	PADOVANI PADOVANI LTDA	3,87	60	473984		
10/05/07	259	433 CSSTA - DISTRITO	36 RTE PRAIMA - ESTACAO	36 RTE PRAIMA - ESTACAO	3678080	CAP PVC FIRSOOTO 100MM 4"	167967	POÇOS	04/06/04	10,54	9,34	05/06/04	1,20	473990	PADOVANI PADOVANI LTDA	10,54	60	473984		
10/05/07	259	433 CSSTA - DISTRITO	36 RTE PRAIMA - ESTACAO	36 RTE PRAIMA - ESTACAO	3678018	BARRA CHATA 40X3 A36 BR FLGA	167967	POÇOS	04/06/04	405,68	360,02	05/06/04	45,76	884008	DIRDAU ACO E UNIDOS SUL	405,68	60	5048		
10/05/07	259	433 CSSTA - DISTRITO	36 RTE PRAIMA - ESTACAO	36 RTE PRAIMA - ESTACAO	3678089	TUBULAMAD ANCORAR C 20X3M 1 HODE EBP	167967	POÇOS	04/06/04	64,53	58,08	05/06/04	6,45	530651	TUBOS E CONEXOES SUAE BRASIL EIRELI EPP	64,53	60	5948		
10/05/07	259	433 CSSTA - DISTRITO	36 RTE PRAIMA - ESTACAO	36 RTE PRAIMA - ESTACAO	3682261	CONCRETO FCK 350 MPA 07 12/18 0-0	167967	POÇOS	05/06/04	1400	1245,68	06/05/04	154,32	888928	GUICO AUTO CONCRETAMAS LTDA	1400	60	53560		
10/05/07	259	433 CSSTA - DISTRIT

10/05/07	218	998	433 COATS - ESCOTO	36 ETE PRAIANA - ESTACAO	1764503	CONCRETO FCK 400OT 3/4 + 2 A 0 C-8E	167587	POÇOS	07/05/03	2344	679.07	08/05/03	146.60	886508	JULIO JULIO CONCRETANA LTDA	2146	60 41307
10/05/07	218	998	433 COATS - ESCOTO	36 ETE PRAIANA - ESTACAO	1764506	CONCRETO FCK 400OT 3/4 + 2 A 0 C-8E	167587	POÇOS	07/05/03	2344	679.07	08/05/03	146.60	886508	JULIO JULIO CONCRETANA LTDA	2146	60 41308
10/05/07	218	998	433 COATS - ESCOTO	36 ETE PRAIANA - ESTACAO	1764510	CONCRETO FCK 400OT 3/4 + 2 A 0 C-8E	167587	POÇOS	07/05/03	2344	679.07	08/05/03	146.60	886508	JULIO JULIO CONCRETANA LTDA	2146	60 41309
10/05/07	218	998	433 COATS - ESCOTO	36 ETE PRAIANA - ESTACAO	1723963	PLACAS DE SINALIZACAO	167587	POÇOS	01/09/03	24.3	5.03	02/09/03	19.27	828670	FIRA COMUNICACAO VISUAL LTDA - EPP	24.3	60 2100
10/05/07	218	998	433 COATS - ESCOTO	36 ETE PRAIANA - ESTACAO	1723920	2.1999400 - 12 MARTINHO PY ACOPLAMENTO EM INSTALACOES	167587	POÇOS	12/09/02	0	0	09/05/03	0			0	60
10/05/07	218	998	433 COATS - ESCOTO	36 ETE PRAIANA - ESTACAO	1770760	KIT ACESSORIOS CIVIL	167587	POÇOS	08/10/04	5	4.44	09/05/04	0.56	805771	COMERCIAL DE MADEIRA MAT PY CONST LTDA	5	60 49995
10/05/07	218	998	433 COATS - ESCOTO	36 ETE PRAIANA - ESTACAO	1774672	ARAMIE GALVANIZADO 12	167587	POÇOS	08/11/04	399.56	255.53	09/05/04	36.04	117267	FERRAMENTAS GERAIS CEMA IMP PERR MAQ LTDA	399.56	60 59879
10/05/07	218	998	433 COATS - ESCOTO	36 ETE PRAIANA - ESTACAO	1774837	ARAMIE GALVANIZADO 12	167587	POÇOS	07/12/04	184.97	185.83	08/05/04	16.14	120631	FERRAMENTAS GERAIS CEMA IMP PERR MAQ LTDA	184.97	60 60458
10/05/07	218	998	433 COATS - ESCOTO	36 ETE PRAIANA - ESTACAO	1774831	ADESIVO IMPR DIGITAL 0,50X0,90M7	167587	POÇOS	07/05/04	1080	667.77	08/05/04	112.20	792270	RE SINALIZACAO LTDA ME	1080	60 2076
10/05/07	218	998	433 COATS - ESCOTO	36 ETE PRAIANA - ESTACAO	1774839	ACUMULADORES PRECISTOS CRUNADO 2 1/2	167587	POÇOS	07/12/04	36	31.23	08/05/04	3.77	472900	PADOVANI PADOVANI LTDA	36	60 512391
10/05/07	218	998	433 COATS - ESCOTO	36 ETE PRAIANA - ESTACAO	1773960	LAVATORIO MEIO BRANCO	167587	POÇOS	07/10/04	44	39.06	08/05/04	4.94	472900	PADOVANI PADOVANI LTDA	44	60 512641
10/05/07	218	998	433 COATS - ESCOTO	36 ETE PRAIANA - ESTACAO	1762607	TRMACNA 2 1/2" MPT/F	167587	POÇOS	08/10/04	19.04	16.3	08/05/04	1.74	650954	TINTAS AVENIDA DE ITU LTDA EPP	19.04	60 54233
10/05/07	218	998	433 COATS - ESCOTO	36 ETE PRAIANA - ESTACAO	1762608	ESTOPA	167587	POÇOS	07/10/04	7.79	6.61	08/05/04	0.87	650954	TINTAS AVENIDA DE ITU LTDA EPP	7.79	60 54233
10/05/07	218	998	433 COATS - ESCOTO	36 ETE PRAIANA - ESTACAO	1762610	TRMCNA 2" JOLAS	167587	POÇOS	07/05/04	13.02	12.07	08/05/04	1.45	650954	TINTAS AVENIDA DE ITU LTDA EPP	13.02	60 54233
10/05/07	218	998	433 COATS - ESCOTO	36 ETE PRAIANA - ESTACAO	1762614	TINHAMR 1200 MEIA SEDA	167587	POÇOS	07/05/04	26.8	23.18	08/05/04	2.82	650954	TINTAS AVENIDA DE ITU LTDA EPP	26.8	60 54233
10/05/07	218	998	433 COATS - ESCOTO	36 ETE PRAIANA - ESTACAO	1762775	ARRUELA LISA 3/8 ZINCADA	167587	POÇOS	07/05/04	3.24	2.95	08/05/04	0.29	766993	BENEFITO ENLI RODRIGUES PIRES EPP	3.24	60 9838
10/05/07	218	998	433 COATS - ESCOTO	36 ETE PRAIANA - ESTACAO	1762775	ARAMIE GALV 18 BWG	167587	POÇOS	07/05/04	81	73.69	08/05/04	8.41	766993	BENEFITO ENLI RODRIGUES PIRES EPP	81	60 9838
10/05/07	218	998	433 COATS - ESCOTO	36 ETE PRAIANA - ESTACAO	1762142	EXAUSTRA RM CONDUTRA 300X300X2	167587	POÇOS	07/05/04	28073	3906.09	08/05/04	351.31	623563	PRAICNA A DIA LTDA	28073	60 1894
10/05/07	218	998	433 COATS - ESCOTO	36 ETE PRAIANA - ESTACAO	1765837	ROLO DICRIN P/ TINTURA AREIA	167587	POÇOS	08/05/04	20.07	17.87	07/05/04	2.1	650954	TINTAS AVENIDA DE ITU LTDA EPP	20.07	60 54504
10/05/07	218	998	433 COATS - ESCOTO	36 ETE PRAIANA - ESTACAO	1767144	GAIPO LISAS P/ FERRO 3/8	167587	POÇOS	06/05/04	17.66	16.08	07/05/04	1.6	650954	TINTAS AVENIDA DE ITU LTDA EPP	17.66	60 54504
10/05/07	218	998	433 COATS - ESCOTO	36 ETE PRAIANA - ESTACAO	1765169	DISCO DE CORTE DIAMANTINADO 110 MM	167587	POÇOS	08/05/04	84	75	07/05/04	9	766993	BENEFITO ENLI RODRIGUES PIRES EPP	84	60 9292
10/05/07	218	998	433 COATS - ESCOTO	36 ETE PRAIANA - ESTACAO	1765669	PARAFUSO MAQUINA 12X55X 100MM	167587	POÇOS	08/05/04	31.2	27.9	07/05/04	3.3	159963	ELETRICALCA COM MAT ELETRICO LTDA	31.2	60 7330
10/05/07	218	998	433 COATS - ESCOTO	36 ETE PRAIANA - ESTACAO	1765809	SABONETEIRA DE APRAMADO	167587	POÇOS	06/05/04	39.6	35.4	07/05/04	4.2	472900	PADOVANI PADOVANI LTDA	39.6	60 494896
10/05/07	218	998	433 COATS - ESCOTO	36 ETE PRAIANA - ESTACAO	1762814	SERV. CONSTRUCAO ESPECIAIS CIVIL	167587	POÇOS	08/05/04	52560.05	46895.05	07/05/04	5604.0	815260	IRIGARP A PORTO LTDA ME	52560.05	60 55
10/05/07	218	998	433 COATS - ESCOTO	36 ETE PRAIANA - ESTACAO	1767888	BUCHA DE REDUCAO 3/4"X1/2"	167587	POÇOS	08/05/04	0.61	0	07/05/04	0.61	8	472900	PADOVANI PADOVANI LTDA	0.61	60 494861
10/05/07	218	998	433 COATS - ESCOTO	36 ETE PRAIANA - ESTACAO	1724001	PLANTIO DE GRAMA EM ROLOS	167587	POÇOS	05/05/04	7950	7090.87	08/05/04	875.13	901669	F J DE MI MONTEMOR ME	7950	60 25
10/05/07	218	998	433 COATS - ESCOTO	36 ETE PRAIANA - ESTACAO	1764829	PRENSO 17X25	167587	POÇOS	05/07/04	31.2	27.79	08/05/04	3.41	472900	PADOVANI PADOVANI LTDA	31.2	60 497548
10/05/07	218	998	433 COATS - ESCOTO	36 ETE PRAIANA - ESTACAO	1765326	CONCRETO FCK 400OT 3/4 + 2 A 0 C-8E	167587	POÇOS	05/06/04	1470	947.59	08/05/04	134.41	886508	JULIO JULIO CONCRETANA LTDA	1470	60 51133
10/05/07	218	998	433 COATS - ESCOTO	34 OBRAS DE AMPLIACOES MELHORIAS - ESCOTOS	1316215	2.1999400 - 2 POÇOS - OBRAS DE AMPLIACOES MELHORIAS - ESCOTOS	167587	POÇOS	06/06/01	0	0	10/09/01	0			0	60
10/05/07	218	998	433 COATS - ESCOTO	22 ISB FINAL - ETE PRAIANA	1316247	2.1999400 - 2 POÇOS - ISB FINAL - ETE PRAIANA	167587	POÇOS	06/06/01	0	0	10/09/01	0			0	60
10/05/07	218	998	433 COATS - ESCOTO	22 ISB 25 - RESIDENCIAL ESAM II	1316243	2.1999400 - 2 POÇOS - ISB 25 - RESIDENCIAL ESAM II	167587	POÇOS	06/06/01	0	0	10/09/01	0			0	60
10/05/07	218	998	433 COATS - ESCOTO	21 ISB 23 - BOM VIVER	1316237	2.1999400 - 2 POÇOS - ISB 23 - BOM VIVER	167587	POÇOS	06/06/01	0	0	10/09/01	0			0	60
10/05/07	218	998	433 COATS - ESCOTO	13 ISB 14 - RESIDENCIAL ESAM I	1316189	2.1999400 - 2 POÇOS - ISB 14 - RESIDENCIAL ESAM I	167587	POÇOS	06/06/01	0	0	10/09/01	0			0	60
10/05/07	218	998	433 COATS - ESCOTO	4 ISB 03 - PARAISO	1316135	2.1999400 - 2 POÇOS - ISB 03 - PARAISO	167587	POÇOS	06/06/01	0	0	10/09/01	0			0	60
10/05/07	218	998	433 COATS - ESCOTO	4 ISB 03 - PARAISO	1316093	SERVICOS DE DRENAGEM	167587	POÇOS	06/06/02	3360	2240.67	07/06/02	1680.00	799909	TECMO TECNOLOGIA COMERCIO E MECANICA I	3360	60 161
10/05/07	218	998	433 COATS - ESCOTO	2 ISB 01, 02, 03 PAULO	1316223	2.1999400 - 2 POÇOS - ISB 01, 02, 03 PAULO	167587	POÇOS	09/06/01	0	0	10/09/01	0			0	60
10/05/07	218	1	999 APOIO	1 APOIO	1316491	2.1999400 - 2 POÇOS - APOIO	167587	POÇOS	09/06/01	0	0	10/09/01	0			0	60
10/05/07	218	1	380 ESTRUTURA CIME	22 COMUNICAÇÃO - AÇUCAR DE ITU	1323905	2.1999400 - 2 POÇOS - COMUNICAÇÃO - AÇUCAR DE ITU	167587	POÇOS	09/06/01	0	0	10/09/01	0			0	60
10/05/07	218	1	380 ESTRUTURA CIME	17 DIRETORIA - AÇUCAR DE ITU	1323943	2.1999400 - 2 POÇOS - DIRETORIA - AÇUCAR DE ITU	167587	POÇOS	09/06/01	0	0	10/09/01	0			0	60
10/05/07	218	1	380 ESTRUTURA CIME	8 JURIDICO - AÇUCAR DE ITU	1323951	2.1999400 - 2 POÇOS - JURIDICO - AÇUCAR DE ITU	167587	POÇOS	09/06/01	0	0	10/09/01	0			0	60
10/05/07	218	1	380 ESTRUTURA CIME	4 RECURSOS HUMANOS - AÇUCAR DE ITU	1323925	2.1999400 - 2 POÇOS - RECURSOS HUMANOS - AÇUCAR DE ITU	167587	POÇOS	09/06/01	0	0	10/09/01	0			0	60
10/05/07	218	1	371 COORDENAÇÃO DA ETITS	1 ESTAÇÃO DE TRATAMENTO DE ESGOTO	1323907	2.1999400 - 2 POÇOS - ESTAÇÃO DE TRATAMENTO DE ESGOTO	167587	POÇOS	09/06/01	0	0	10/09/01	0			0	60
10/05/07	218	1	369 COORDENADORIA USUARIOS	1 LATURA / INTERNA / COBRANÇAS	1323889	2.1999400 - 2 POÇOS - LATURA / INTERNA / COBRANÇAS	167587	POÇOS	09/06/01	0	0	10/09/01	0			0	60
10/05/07	218	1	367 DIRETORIA DE OPERAÇÕES	1 DIRETORIA DE OPERAÇÕES	1323847	2.1999400 - 2 POÇOS - DIRETORIA DE OPERAÇÕES	167587	POÇOS	09/06/01	0	0	10/09/01	0			0	60
10/05/07	218	1	331 POP DP-STE-KM 64	1 POP DP-STE-KM 64	1323745	2.1999400 - 2 POÇOS - POP DP-STE-KM 64	167587	POÇOS	09/06/01	0	0	10/09/01	0			0	60
10/05/07	218	1	315 DIRETORIA DE OPERAÇÕES	1 CCO	1323709	2.1999400 - 2 POÇOS - CCO	167587	POÇOS	09/06/01	0	0	10/09/01	0			0	60
10/05/07	218	1	306 NASCENTES DAS ERMAS	1 NASCENTES DAS ERMAS	1323691	2.1999400 - 2 POÇOS - NASCENTES DAS ERMAS	167587	POÇOS	09/06/01	0	0	10/09/01	0			0	60
10/05/07	218	1	29 SERVIÇOS DE APOIO	8 OBRAS E MELHORIAS DA CONSTRUÇÃO CIVIL	1317888	2.1999400 - 2 POÇOS - RIO STOPLAMP DE NAUTICO-ABBA HELVITA	167587	POÇOS	05/07/04	235	201	07/07/04	34	798952	ELETROPAULO ELETRICIDADE LTDA EPP	235	60 13020
10/05/07	218	1	213 SERVIÇOS DE APOIO	1 SERVIÇOS DE APOIO	1303679	2.1999400 - 2 POÇOS - SERVIÇOS DE APOIO	167587	POÇOS	05/06/02	24.25	2.05	08/05/02	24.2	798952	ELETROPAULO ELETRICIDADE LTDA EPP	24.25	60 4340
10/05/07	218	1	121 DIRETORIA EXECUTIVA	17 PRESIDENCIA	1438754	PLACA PARA CONDIZIETE	167587	POÇOS	05/06/02	31.2	2.6	08/05/02	28.6	798952	ELETROPAULO ELETRICIDADE LTDA EPP	31.2	60 4340
10/05/07	218	1	121 DIRETORIA EXECUTIVA	17 PRESIDENCIA	1438749	DISJUNTOR 3TS 30 A	167587	POÇOS	05/06/02	5	0.6	08/05/02	4.4	798952	ELETROPAULO ELETRICIDADE LTDA EPP	5	60 4340
10/05/07	218	1	121 DIRETORIA EXECUTIVA	17 PRESIDENCIA	1438778	BROCA MEDIA 8"	167587	POÇOS	05/06/02	26	2.17	08/05/02	26.83	798952	ELETROPAULO ELETRICIDADE LTDA EPP	26	60 4340
10/05/07	218	1	121 DIRETORIA EXECUTIVA	17 PRESIDENCIA	1438749	LUVA ELETRODO ROSC 3/4" COD 0007SAM	167587	POÇOS	05/06/02	146	12.35	08/05/02	133.65	798952	ELETROPAULO ELETRICIDADE LTDA EPP	146	60 4340
10/05/07	218	1	121 DIRETORIA EXECUTIVA	17 PRESIDENCIA	1438753	BARRA ELETRODO PVC 2"	167587	POÇOS	05/06/02	8	0.65	08/05/02	7.35	798952	ELETROPAULO ELETRICIDADE LTDA EPP	8	60 4340
10/05/07	218	1	121 DIRETORIA EXECUTIVA	17 PRESIDENCIA	1438754	ETIQUETA ADESIVA 110X70	167587	POÇOS	05/06/02	11	1.1	08/05/02	9.9	798952	ELETROPAULO ELETRICIDADE LTDA EPP	11	60 4340
10/05/07	218	1	121 DIRETORIA EXECUTIVA	17 PRESIDENCIA	1438757	CURVA ELETRODO PVC 4" RIGIDO S/A	167587	POÇOS	05/06/02	176.95	14.7	08/05/02	162.25	798952	ELETROPAULO ELETRICIDADE LTDA EPP	176.95	60 4340
10/05/07	218	1	121 DIRETORIA EXECUTIVA	17 PRESIDENCIA	1438759	QUADRO DISTRIBUICAO SOBREPOR CEMAR 100A	167587	POÇOS	05/06/02	54.60	4.77	08/05/02	49.83	798952	ELETROPAULO ELETRICIDADE LTDA EPP	54.60	60 4660
10/05/07	218	1	121 DIRETORIA EXECUTIVA	17 PRESIDENCIA	1443699	LUVA ELETRODO ROSC 1" COD 0007SAM 7X200	167587	POÇOS	05/06/02	14.52	1.32	08/05/02	13.2	798952	ELETROPAULO ELETRICIDADE LTDA EPP	14.52	60 4662
10/05/07	218	1	121 DIRETORIA EXECUTIVA	17 PRESIDENCIA	1443615	PLACA PARA CONDIZIETE	167587	POÇOS	05/06/02	63.44	5.14	08/05/02	58.3	798952	ELETROPAULO ELETRICIDADE LTDA EPP	63.44	60 4662
10/05/07	218	1	98 FINANCAS	1 OPERACOES FINANCEIRAS	1363601	2.1999400 - 2 POÇOS - OPERACOES FINANCEIRAS	167587	POÇOS	09/06/01	0	0	10/09/01	0			0	60
10/05/07	218	1	70 MARKETING	1 MARKETING FIRMAS E INVENTOS	1363595	2.1999400 - 2 POÇOS - MARKETING FIRMAS E INVENTOS	167587	POÇOS	09/06/01	0	0	10/09/01	0			0	60
10/05/07	218	1	28 CONTROLADORIA	11 PLANEJAMENTO E CONTROLE	1363553	2.1999400 - 2 POÇOS - PLANEJAMENTO E CONTROLE	167587	POÇOS	09/06/01	0	0	10/09/01	0			0	60
10/05/07	218	1	26 TECNOLOGIA DA INFORMACAO	11 MANUTENCAO DOS SISTEMAS	1363529	2.1999400 - 2 POÇOS - MANUTENCAO DOS SISTEMAS	167587	POÇOS	09/06/01	0	0	10/09/01	0			0	60
10/05/07	218	1	26 TECNOLOGIA DA INFORMACAO	6 PROJETO SIM DESENVOLVIMENTO	1363523	2.1999400 - 2 POÇOS - PROJETO SIM DESENVOLVIMENTO	167587	POÇOS	09/06/01	0	0	10/09/01	0			0	60
10/05/07	218	1	7 MANUTENCAO OPERACOES	37 MANUTENCAO CIVIL TERCEIROS	1368968	CABO PARALELO CONCTAL	167587	POÇOS	01/17/04	182	168.69	02/01/04	25.45	903549	PROTELT - BEC ELETR E EQUIPAME LTDA. EPP	182	60 1731
10/05/07	218	1	7 MANUTENCAO OPERACOES	37 MANUTENCAO CIVIL TERCEIROS	1371640	CONCRETO USINADO FCK 15MPA - + - 1 BRITA	167587	POÇOS	10/09/03	1350	440	11/05/03	760	886508	JULIO JULIO CONCRETANA LTDA	1350	60 47453
10/05/07	218	1	7 MANUTENCAO OPERACOES	37 MANUTENCAO CIVIL TERCEIROS	1371823	BAIANA DE ALUGUEL E MOVEIS LTDA	167587	POÇOS	10/09/03	266	82.74	11/05/03	183.26	394684	COLORADO TRAP FORROS DIVERSOS LTDA EPP	266	60 696
10/05/07	218	1	7 MANUTENCAO OPERACOES	37 MANUTENCAO CIVIL TERCEIROS	1371824	JAMILA ALUNI ANDRIOSCO PY. LATRA 2.000CM	167587	POÇOS	10/09/03	1512	550.4	11/05/03	961.6	394684	COLORADO TRAP FORROS DIVERSOS LTDA EPP	1512	60 696
10/05/07	218	1	7 MANUTENCAO OPERACOES	37 MANUTENCAO CIVIL TERCEIROS	1371832	TINTA ERMAINCAÇÃO AMARELA 3.6L	167587	POÇOS	10/14/03	258	94.6	11/05/03	163.4	650954	TINTAS AVENIDA DE ITU LTDA EPP	258	60 51180
10/05/07	218	1	7 MANUTENCAO OPERACOES	37 MANUTENCAO CIVIL TERCEIROS	1369877	ROLO P/ PINTURA LANT-1STS	167587	POÇOS	10/14/03	21.56	8.01	11/05/03	13.55	650954	TINTAS AVENIDA DE ITU LTDA EPP	21.56	60 51180
10/05/07	218	1	7 MANUTENCAO OPERACOES	37 MANUTENCAO CIVIL TERCEIROS	1364979	ROLO LA LANT-COTA 23 CM	167587	POÇOS	09/17/03	29.2	6.72	10/05/03	22.48	472900	PADOVANI PADOVANI LTDA	29.2	60 394640
10/05/07	218	1	7 MANUTENCAO OPERACOES	37 MANUTENCAO CIVIL TERCEIROS	1364564	LIXA DE FERRO 100 BM	167587	POÇOS	09/17/03	34.8	12.18	10/05/03	22.62	798909	PADOVANI PADOVANI LTDA	34.8	60 39887
10/05/07	218	1	7 MANUTENCAO OPERACOES	37 MANUTENCAO CIVIL TERCEIROS	1367887	TUBO ESGOTO 100MM/12	167587	POÇOS	09/16/03	23.4	7.8	09/05/03	15.6	472900	PADOVANI PADOVANI LTDA	23.4	60 363520
10/05/07	218	1	7 MANUTENCAO OPERACOES	37 MANUTENCAO CIVIL TERCEIROS	1767955	TINTURA GRAFF BRANCA 28KG	167587	POÇOS	09/16/03	44.25	14.63	09/05/03	29.6	790709	PADOVANI PADOVANI LTDA	44.25	60 59481
10/05/07	218	1	7 MANUTENCAO OPERACOES	37 MANUTENCAO CIVIL TERCEIROS	1767777	COTOVELO PVC 100MM 1/4BBMM	167587	POÇOS	09/16/03	6.4	2	09/05/03	4.4	837580	AGAROSA COMERCIO DE MATERIAIS	6.4	60 17485
10/05/07	218	1	7 MANUTENCAO OPERACOES	37 MANUTENCAO CIVIL TERCEIROS	1767779	COTOVELO 90° PVC BRANCO 100MM	167587	POÇOS	09/16/03	6.4	2	09/05/03	4.4	837580	AGAROSA COMERCIO DE MATERIAIS	6.4	60 17485
10/05/07	218	1	7 MANUTENCAO OPERACOES	37 MANUTENCAO CIVIL TERCEIROS	1768863	PARAFUSO AUTO BROCA/DET SCW 2.2"	167587	POÇOS	09/16/03	3.45	1.05	09/05/03	2.4	1106311	FERRAMENTAS GERAIS CEMA IMP MAQ LTDA	3.45	60 2806206
10/05/07	218	1	7 MANUTENCAO OPERACOES	37 MANUTENCAO CIVIL TERCEIROS	1768861	CABO CORR 750V 10 BRANCO 2,5	167587	POÇOS	07/09/03	760	237.6	07/05/03	522.4	120631	FERRAMENTAS GERAIS CEMA IMP MAQ LTDA	760	60 3008
10/05/07	218	1	7 MANUTENCAO OPERACOES	37 MANUTENCAO CIVIL TERCEIROS	1764640	CAIXA DE CHAPA TIPO RUFO	167587	POÇOS	06/09/04	79.5	69.4	07/05/04	8.1	837580	AGAROSA COMERCIO DE MATERIAIS	79.5	60 14003
10/05/07	218	1	7 MANUTENCAO OPERACOES	37 MANUTENCAO CIVIL TERCEIROS	1764640	RUFO ROLO 0,33X5	167587	POÇOS	06/09/04	426	369.4	07/05/04	56.6	837580	AGAROSA COMERCIO DE MATERIAIS	426	60 14003
10/05/07	218	1	34 ELETROMECANICA	1 SUBESTAÇÃO CENTRAL	1365487	2.1999400 - 12 POÇOS - ELETROMECANICA	167587	POÇOS	09/06/01	0	0	10/09/01	0			0	60
10/05/07	218	1	6 SUPRIMENTOS	1 ALMOXARIFADO CENTRAL	1378160	TUBO PVC 2"	167587	POÇOS	07/06/01	1962	0	11/05/01	1962	530029	SCHEDULE TUBOS VALVULAS CONEXOES LTDA	1962	60 14977
10/05/07	218	1	6 SUPRIMENTOS	1 ALMOXARIFADO CENTRAL	1378163	LUVA PVC 2"	167587	POÇOS	07/06/01	110	0	11/05/01	110	530029	SCHEDULE TUBOS VALVULAS CONEXOES LTDA	110	60 14977
10/05/07	218	1	4 COMERCIAL	47 FATURAMENTO	1382005	2.1999400 - 2 POÇOS - FATURAMENTO	167587	POÇOS	09/06/01	0	0	10/09/01	0			0	60
10/05/07	218	998	432 DISTRIBUIÇÃO - ADUAN	76 OBRAS DE AMPLIACOES MELHORIAS - ADUAN	1735958	CONRAUD TO CIMA 300X200 MM	167593	CAPTAÇÃO DE ADUA	05/06/03	1.83	387.9	06/05/03	1395.1	1106311	TUADOS E CONEXOES SUMI BRASIL EIRELI EPP	1.83	60 1631
10/05/07	218	998	432 DISTRIBUIÇÃO - ADUAN	76 OBRAS DE AMPLIACOES MELHORIAS - ADUAN	1735956	ANEL DE BORRACHA P ESGOTO 100MM	167593	CAPTAÇÃO DE ADUA	06/11/02	13.9	2.17	13/05/02	11.73			13.9	60
10/05/07	218	998	432 DISTRIBUIÇÃO - ADUAN	76 OBRAS DE AMPLIACOES MELHORIAS - ADUAN	1365240	2.1999400 - 12 CAP ADUA - OBRAS DE AMPLIACOES MELHORIAS - ADUAN	167593	CAPTAÇÃO DE ADUA	09/06/01	0	0	10/09/01	0			0	60
10/05/07	218	998	432 DISTRIBUIÇÃO - ADUAN	76 OBRAS DE AMPLIACOES MELHORIAS - ADUAN	1368912	TRANSFIMOB LOCACOES ADUA DISTRITO ARIB	167593	CAPTAÇÃO DE ADUA	11/15/09	10920.65	3920.24	01/06/10	10296.99			10920.65	60
10/05/07	218	998	432 DISTRIBUIÇÃO - ADUAN	76 OBRAS DE AMPLIACOES MELHORIAS - ADUAN	1368894	TRANSFIMOB LOCACOES DE ADUA (SEDE) - MATERIAIS	167593	CAPTAÇÃO DE ADUA	06/30/09	17768.54	1767.54	07/30/09	3991.66			17768.54	60
10/05/07	218	998	432 DISTRIBUIÇÃO - ADUAN	76 OBRAS DE AMPLIACOES MELHORIAS - ADUAN	1368896	TRANSFIMOB LOCACOES DISTRITO TAPIRA (DISTRITO)	167593	CAPTAÇÃO DE ADUA	06/30/09	8672.72	764.84	07/30/09	2138.88			9437.56	60
10/05/07	218	998	432 DISTRIBUIÇÃO - ADUAN	76 OBRAS DE AMPLIACOES MELHORIAS - ADUAN	1368874	TRANSF. AMPLIACAO DO SISTEMA DE DISTRIBUICAO GAMA/TIRAS	167593	CAPTAÇÃO DE ADUA	06/30/09	2466.77	2910.24	08/09/09	556.55			2466.77	60
10/05/07	218	998	432 DISTRIBUIÇÃO - ADUAN	76 OBRAS DE AMPLIACOES MELHORIAS - ADUAN	1368860	TRANSF. REC. DE REERGUIMENTO (SEDE) - MATERIAIS	167593	CAPTAÇÃO DE ADUA	06/30/09	1479.88	1336.28	09/09/09	375.87			1479.88	60
10/05/07	218	998	432 DISTRIBUIÇÃO - ADUAN	76 OBRAS DE AMPLIACOES MELHORIAS - ADUAN	1368899	TRANSF. REC. DE REERGUIMENTO (SEDE) - SERVICOS	167593	CAPTAÇÃO DE ADUA	06/30/09	16553.94	14395.47	09/09/09	4010.87			16553.94	60
10/05/07	218	998	432 DISTRIBUIÇÃO - ADUAN	76 OBRAS DE AMPLIACOES MELHORIAS - ADUAN	1368853	TRANSF. LICAUSA (DISTRITO) - LOCACAO DE ADUA (DISTRITO)	167593	CAPTAÇÃO DE ADUA	06/30/09	2316.74	1808.67	10/09/09	510.07			2316.74	60
10/05/07	218	998	432 DISTRIBUIÇÃO - ADUAN	76 OBRAS DE AMPLIACOES MELHORIAS - ADUAN	1368867	TRANSF. AMPLIACAO DO SIST. DE DISTRIBUICAO DA - SERVICOS	167593	CAPTAÇÃO DE ADUA	06/30/09	9040.3	7299.68	10/09/09	2030.64			9040.3	60
10/05/07	218	998	432 DISTRIBUIÇÃO - ADUAN	76 OBRAS DE AMPLIACOES MELHORIAS - ADUAN	1368869	TRANSF. SISTEMA SAO JOSE - E.A.B. (EET TRAT. ADUA BRUTA)	167593	CAPTAÇÃO DE ADUA	10/31/10	3650	2809	11/30/10	791			3650	60
10/05/07	218	998	432 DISTRIBUIÇÃO - ADUAN	76 OBRAS DE AMPLIACOES MELHORIAS - ADUAN	1368911	TRANSF. LOCACOES DE ADUA (SEDE) - LOCACAO DE ADUA (SEDE)	167593	CAPTAÇÃO DE ADUA	10/31/10	2375.14	1777.67	11/30/10	495.47			2375.14	60
10/05/07	218	998	432 DISTRIBUI

10/05/07	218	999	432 DISTRIBUICAO - AGUA	45 RISERV SOTRAS DI PICQ DE - CPP	1434799		RUCHA REDUCAO 2" X 1/2	167570 CAPTAÇÃO DE ÁGUA	04/03/52	21,58	1,42	06/05/52	20,16			21,58	63						
10/05/07	218	999	432 DISTRIBUICAO - AGUA	44 RISERV ENTERRADO PARQUE NAPOLEA - 500 MP	1395549	2.1999E+12	CAP AGUA - RISERV ENTERRADO PARQUE NAPOLEA - 500 MP	167570 CAPTAÇÃO DE ÁGUA	06/06/51	0	0	06/06/51	0			0	63						
10/05/07	218	999	432 DISTRIBUICAO - AGUA	42 RISERV ENTERRADO ETA 6 - 300 MP	1369056	2.1999E+12	CAP AGUA - RISERV ENTERRADO ETA 6 - 300 MP	167570 CAPTAÇÃO DE ÁGUA	06/06/51	0	0	06/06/51	0			0	63						
10/05/07	218	999	432 DISTRIBUICAO - AGUA	36 RISERV ENTERRADO BAIRRO PROGRESSO - 100 MP	1149966		TUBO PVC FNA 100MM	167570 CAPTAÇÃO DE ÁGUA	06/01/52	107,66	28,7	07/05/52	78,96			107,66	63						
10/05/07	218	999	432 DISTRIBUICAO - AGUA	27 RISERV ELEVADO ETA 4 - 20 MP	1364646	2.1999E+12	CAP AGUA - RISERV ELEVADO ETA 4 - 20 MP	167570 CAPTAÇÃO DE ÁGUA	06/06/51	0	0	06/06/51	0			0	63						
10/05/07	218	999	432 DISTRIBUICAO - AGUA	26 RISERV ELEVADO ETA 1 - 500 MP	1364643	2.1999E+12	CAP AGUA - RISERV ELEVADO ETA 1 - 500 MP	167570 CAPTAÇÃO DE ÁGUA	06/06/51	0	0	06/06/51	0			0	63						
10/05/07	218	999	432 DISTRIBUICAO - AGUA	21 RISERV APOIADO VILA ISMINI - 150 MP	1415199		MPUI BRONZE RO 300	167570 CAPTAÇÃO DE ÁGUA	01/10/52	0,1	0	06/05/52	0,1			0,1	63						
10/05/07	218	999	432 DISTRIBUICAO - AGUA	20 RISERV APOIADO VILA ISMINI - 150 MP	1364610	2.1999E+12	CAP AGUA - RISERV APOIADO VILA ISMINI - 150 MP	167570 CAPTAÇÃO DE ÁGUA	06/06/51	0	0	06/06/51	0			0	63						
10/05/07	218	999	432 DISTRIBUICAO - AGUA	12 RISERV APOIADO PARQUEANA ETA 7 - 500 MP	1364899	2.1999E+12	CAP AGUA - RISERV APOIADO PARQUEANA ETA 7 - 500 MP	167570 CAPTAÇÃO DE ÁGUA	06/06/51	0	0	06/06/51	0			0	63						
10/05/07	218	999	432 DISTRIBUICAO - AGUA	11 RISERV APOIADO PARQUEANA ETA 5 - 50 MP	1622388		TUBO PVC/FG 8 SOLD PN 07 DM200	167570 CAPTAÇÃO DE ÁGUA	12/05/54	402,03	394,23	05/04/05	37,92	54005	SANT'OBAIN CANALEIRA/CETEA	432,03	63	149994
10/05/07	218	999	432 DISTRIBUICAO - AGUA	11 RISERV APOIADO PARQUEANA ETA 5 - 50 MP	3632356		TUBO PVC/FG 8 SOLD PN 07 DM200	167570 CAPTAÇÃO DE ÁGUA	12/05/54	402,03	394,23	05/04/05	37,92	54005	SANT'OBAIN CANALEIRA/CETEA	432,03	63	149994
10/05/07	218	999	432 DISTRIBUICAO - AGUA	11 RISERV APOIADO PARQUEANA ETA 5 - 50 MP	3632361		TUBO PVC/FG 8 SOLD PN 07 DM200	167570 CAPTAÇÃO DE ÁGUA	12/05/54	402,03	394,23	05/04/05	37,92	54005	SANT'OBAIN CANALEIRA/CETEA	432,03	63	149994
10/05/07	218	999	432 DISTRIBUICAO - AGUA	11 RISERV APOIADO PARQUEANA ETA 5 - 50 MP	3632362		TUBO PVC/FG 8 SOLD PN 07 DM200	167570 CAPTAÇÃO DE ÁGUA	12/05/54	402,03	394,23	05/04/05	37,92	54005	SANT'OBAIN CANALEIRA/CETEA	432,03	63	149994
10/05/07	218	999	432 DISTRIBUICAO - AGUA	11 RISERV APOIADO PARQUEANA ETA 5 - 50 MP	3632363		TUBO PVC/FG 8 SOLD PN 07 DM200	167570 CAPTAÇÃO DE ÁGUA	12/05/54	402,03	394,23	05/04/05	37,92	54005	SANT'OBAIN CANALEIRA/CETEA	432,03	63	149994
10/05/07	218	999	432 DISTRIBUICAO - AGUA	11 RISERV APOIADO PARQUEANA ETA 5 - 50 MP	3632370		TUBO PVC/FG 8 SOLD PN 07 DM200	167570 CAPTAÇÃO DE ÁGUA	12/05/54	402,03	394,23	05/04/05	37,92	54005	SANT'OBAIN CANALEIRA/CETEA	432,03	63	149994
10/05/07	218	999	432 DISTRIBUICAO - AGUA	11 RISERV APOIADO PARQUEANA ETA 5 - 50 MP	3632341		TUBO PVC/FG 8 SOLD PN 07 DM200	167570 CAPTAÇÃO DE ÁGUA	12/05/54	402,03	394,23	05/04/05	37,92	54005	SANT'OBAIN CANALEIRA/CETEA	432,03	63	149994
10/05/07	218	999	432 DISTRIBUICAO - AGUA	11 RISERV APOIADO PARQUEANA ETA 5 - 50 MP	3632340		TUBO PVC/FG 8 SOLD PN 07 DM200	167570 CAPTAÇÃO DE ÁGUA	12/05/54	402,03	394,23	05/04/05	37,92	54005	SANT'OBAIN CANALEIRA/CETEA	432,03	63	149994
10/05/07	218	999	432 DISTRIBUICAO - AGUA	11 RISERV APOIADO PARQUEANA ETA 5 - 50 MP	3632372		TUBO PVC/FG 8 SOLD PN 07 DM200	167570 CAPTAÇÃO DE ÁGUA	12/05/54	402,03	394,23	05/04/05	37,92	54005	SANT'OBAIN CANALEIRA/CETEA	432,03	63	149997
10/05/07	218	999	432 DISTRIBUICAO - AGUA	11 RISERV APOIADO PARQUEANA ETA 5 - 50 MP	3632373		TUBO PVC/FG 8 SOLD PN 07 DM200	167570 CAPTAÇÃO DE ÁGUA	12/05/54	402,03	394,23	05/04/05	37,92	54005	SANT'OBAIN CANALEIRA/CETEA	432,03	63	149997
10/05/07	218	999	432 DISTRIBUICAO - AGUA	11 RISERV APOIADO PARQUEANA ETA 5 - 50 MP	3632268		TUBO PVC/FG 8 SOLD PN 07 DM200	167570 CAPTAÇÃO DE ÁGUA	12/05/54	402,03	394,23	05/04/05	37,92	54005	SANT'OBAIN CANALEIRA/CETEA	432,03	63	149997
10/05/07	218	999	432 DISTRIBUICAO - AGUA	11 RISERV APOIADO PARQUEANA ETA 5 - 50 MP	3632264		TUBO PVC/FG 8 SOLD PN 07 DM200	167570 CAPTAÇÃO DE ÁGUA	12/05/54	402,03	394,23	05/04/05	37,92	54005	SANT'OBAIN CANALEIRA/CETEA	432,03	63	149997
10/05/07	218	999	432 DISTRIBUICAO - AGUA	11 RISERV APOIADO PARQUEANA ETA 5 - 50 MP	3632267		TUBO PVC/FG 8 SOLD PN 07 DM200	167570 CAPTAÇÃO DE ÁGUA	12/05/54	402,03	394,23	05/04/05	37,92	54005	SANT'OBAIN CANALEIRA/CETEA	432,03	63	149997
10/05/07	218	999	432 DISTRIBUICAO - AGUA	11 RISERV APOIADO PARQUEANA ETA 5 - 50 MP	3632343		TUBO PVC/FG 8 SOLD PN 07 DM200	167570 CAPTAÇÃO DE ÁGUA	12/05/54	402,03	394,23	05/04/05	37,92	54005	SANT'OBAIN CANALEIRA/CETEA	432,03	63	149997
10/05/07	218	999	432 DISTRIBUICAO - AGUA	11 RISERV APOIADO PARQUEANA ETA 5 - 50 MP	3632337		TUBO PVC/FG 8 SOLD PN 07 DM200	167570 CAPTAÇÃO DE ÁGUA	12/05/54	402,03	394,23	05/04/05	37,92	54005	SANT'OBAIN CANALEIRA/CETEA	432,03	63	149997
10/05/07	218	999	432 DISTRIBUICAO - AGUA	11 RISERV APOIADO PARQUEANA ETA 5 - 50 MP	3632334		TUBO PVC/FG 8 SOLD PN 07 DM200	167570 CAPTAÇÃO DE ÁGUA	12/05/54	402,03	394,23	05/04/05	37,92	54005	SANT'OBAIN CANALEIRA/CETEA	432,03	63	149997
10/05/07	218	999	432 DISTRIBUICAO - AGUA	11 RISERV APOIADO PARQUEANA ETA 5 - 50 MP	3632327		TUBO PVC/FG 8 SOLD PN 07 DM200	167570 CAPTAÇÃO DE ÁGUA	12/05/54	402,03	394,23	05/04/05	37,92	54005	SANT'OBAIN CANALEIRA/CETEA	432,03	63	149997
10/05/07	218	999	432 DISTRIBUICAO - AGUA	11 RISERV APOIADO PARQUEANA ETA 5 - 50 MP	3632331		TUBO PVC/FG 8 SOLD PN 07 DM200	167570 CAPTAÇÃO DE ÁGUA	12/05/54	402,03	394,23	05/04/05	37,92	54005	SANT'OBAIN CANALEIRA/CETEA	432,03	63	149997
10/05/07	218	999	432 DISTRIBUICAO - AGUA	11 RISERV APOIADO PARQUEANA ETA 5 - 50 MP	3632332		TUBO PVC/FG 8 SOLD PN 07 DM200	167570 CAPTAÇÃO DE ÁGUA	12/05/54	402,03	394,23	05/04/05	37,92	54005	SANT'OBAIN CANALEIRA/CETEA	432,03	63	149998
10/05/07	218	999	432 DISTRIBUICAO - AGUA	11 RISERV APOIADO PARQUEANA ETA 5 - 50 MP	3632375		TUBO PVC/FG 8 SOLD PN 07 DM200	167570 CAPTAÇÃO DE ÁGUA	12/05/54	402,03	394,23	05/04/05	37,92	54005	SANT'OBAIN CANALEIRA/CETEA	432,03	63	149998
10/05/07	218	999	432 DISTRIBUICAO - AGUA	11 RISERV APOIADO PARQUEANA ETA 5 - 50 MP	3632379		TUBO PVC/FG 8 SOLD PN 07 DM200	167570 CAPTAÇÃO DE ÁGUA	12/05/54	402,03	394,23	05/04/05	37,92	54005	SANT'OBAIN CANALEIRA/CETEA	432,03	63	149998
10/05/07	218	999	432 DISTRIBUICAO - AGUA	11 RISERV APOIADO PARQUEANA ETA 5 - 50 MP	3632343		TUBO PVC/FG 8 SOLD PN 07 DM200	167570 CAPTAÇÃO DE ÁGUA	12/05/54	402,03	394,23	05/04/05	37,92	54005	SANT'OBAIN CANALEIRA/CETEA	432,03	63	149998
10/05/07	218	999	432 DISTRIBUICAO - AGUA	11 RISERV APOIADO PARQUEANA ETA 5 - 50 MP	3632348		TUBO PVC/FG 8 SOLD PN 07 DM200	167570 CAPTAÇÃO DE ÁGUA	12/05/54	402,03	394,23	05/04/05	37,92	54005	SANT'OBAIN CANALEIRA/CETEA	432,03	63	149998
10/05/07	218	999	432 DISTRIBUICAO - AGUA	11 RISERV APOIADO PARQUEANA ETA 5 - 50 MP	3632329		TUBO PVC/FG 8 SOLD PN 07 DM200	167570 CAPTAÇÃO DE ÁGUA	12/05/54	402,03	394,23	05/04/05	37,92	54005	SANT'OBAIN CANALEIRA/CETEA	432,03	63	149998
10/05/07	218	999	432 DISTRIBUICAO - AGUA	11 RISERV APOIADO PARQUEANA ETA 5 - 50 MP	3632318		TUBO PVC/FG 8 SOLD PN 07 DM200	167570 CAPTAÇÃO DE ÁGUA	12/05/54	402,03	394,23	05/04/05	37,92	54005	SANT'OBAIN CANALEIRA/CETEA	432,03	63	149998
10/05/07	218	999	432 DISTRIBUICAO - AGUA	11 RISERV APOIADO PARQUEANA ETA 5 - 50 MP	3632383		TUBO PVC/FG 8 SOLD PN 07 DM200	167570 CAPTAÇÃO DE ÁGUA	12/05/54	402,03	394,23	05/04/05	37,92	54005	SANT'OBAIN CANALEIRA/CETEA	432,03	63	149998
10/05/07	218	999	432 DISTRIBUICAO - AGUA	11 RISERV APOIADO PARQUEANA ETA 5 - 50 MP	3632387		TUBO PVC/FG 8 SOLD PN 07 DM200	167570 CAPTAÇÃO DE ÁGUA	12/05/54	402,03	394,23	05/04/05	37,92	54005	SANT'OBAIN CANALEIRA/CETEA	432,03	63	149999
10/05/07	218	999	432 DISTRIBUICAO - AGUA	11 RISERV APOIADO PARQUEANA ETA 5 - 50 MP	3632394		TUBO PVC/FG 8 SOLD PN 07 DM200	167570 CAPTAÇÃO DE ÁGUA	12/05/54	402,03	394,23	05/04/05	37,92	54005	SANT'OBAIN CANALEIRA/CETEA	432,03	63	149999
10/05/07	218	999	432 DISTRIBUICAO - AGUA	11 RISERV APOIADO PARQUEANA ETA 5 - 50 MP	3632323		TUBO PVC/FG 8 SOLD PN 07 DM200	167570 CAPTAÇÃO DE ÁGUA	12/05/54	402,03	394,23	05/04/05	37,92	54005	SANT'OBAIN CANALEIRA/CETEA	432,03	63	149999
10/05/07	218	999	432 DISTRIBUICAO - AGUA	11 RISERV APOIADO PARQUEANA ETA 5 - 50 MP	3632385		TUBO PVC/FG 8 SOLD PN 07 DM200	167570 CAPTAÇÃO DE ÁGUA	12/05/54	402,03	394,23	05/04/05	37,92	54005	SANT'OBAIN CANALEIRA/CETEA	432,03	63	149999
10/05/07	218	999	432 DISTRIBUICAO - AGUA	11 RISERV APOIADO PARQUEANA ETA 5 - 50 MP	3632370		TUBO PVC/FG 8 SOLD PN 07 DM200	167570 CAPTAÇÃO DE ÁGUA	12/05/54	402,03	394,23	05/04/05	37,92	54005	SANT'OBAIN CANALEIRA/CETEA	432,03	63	149999
10/05/07	218	999	432 DISTRIBUICAO - AGUA	11 RISERV APOIADO PARQUEANA ETA 5 - 50 MP	3632341		TUBO PVC/FG 8 SOLD PN 07 DM200	167570 CAPTAÇÃO DE ÁGUA	12/05/54	402,03	394,23	05/04/05	37,92	54005	SANT'OBAIN CANALEIRA/CETEA	432,03	63	149999
10/05/07	218	999	432 DISTRIBUICAO - AGUA	11 RISERV APOIADO PARQUEANA ETA 5 - 50 MP	3632389		TUBO PVC/FG 8 SOLD PN 07 DM200	167570 CAPTAÇÃO DE ÁGUA	12/05/54	402,03	394,23	05/04/05	37,92	54005	SANT'OBAIN CANALEIRA/CETEA	432,03	63	149999
10/05/07	218	999	432 DISTRIBUICAO - AGUA	11 RISERV APOIADO PARQUEANA ETA 5 - 50 MP	3632390		TUBO PVC/FG 8 SOLD PN 07 DM200	167570 CAPTAÇÃO DE ÁGUA	12/05/54	402,03	394,23	05/04/05	37,92	54005	SANT'OBAIN CANALEIRA/CETEA	432,03	63	149999
10/05/07	218	999	432 DISTRIBUICAO - AGUA	11 RISERV APOIADO PARQUEANA ETA 5 - 50 MP	3632391		TUBO PVC/FG 8 SOLD PN 07 DM200	167570 CAPTAÇÃO DE ÁGUA	12/05/54	402,03	394,23	05/04/05	37,92	54005	SANT'OBAIN CANALEIRA/CETEA	432,03	63	149999
10/05/07	218	999	432 DISTRIBUICAO - AGUA	11 RISERV APOIADO PARQUEANA ETA 5 - 50 MP	3632392		TUBO PVC/FG 8 SOLD PN 07 DM200	167570 CAPTAÇÃO DE ÁGUA	12/05/54	402,03	394,23	05/04/05	37,92	54005	SANT'OBAIN CANALEIRA/CETEA	432,03	63	149999
10/05/07	218	999	432 DISTRIBUICAO - AGUA	11 RISERV APOIADO PARQUEANA ETA 5 - 50 MP	3632393		TUBO PVC/FG 8 SOLD PN 07 DM200	167570 CAPTAÇÃO DE ÁGUA	12/05/54	402,03	394,23	05/04/05	37,92	54005	SANT'OBAIN CANALEIRA/CETEA	432,03	63	149999
10/05/07	218	999	432 DISTRIBUICAO - AGUA	11 RISERV APOIADO PARQUEANA ETA 5 - 50 MP	3632394		TUBO PVC/FG 8 SOLD PN 07 DM200	167570 CAPTAÇÃO DE ÁGUA	12/05/54	402,03	394,23	05/04/05	37,92	54005	SANT'OBAIN CANALEIRA/CETEA	432,03	63	149999
10/05/07	218	999	432 DISTRIBUICAO - AGUA	11 RISERV APOIADO PARQUEANA ETA 5 - 50 MP	3632395		TUBO PVC/FG 8 SOLD PN 07 DM200	167570 CAPTAÇÃO DE ÁGUA	12/05/54	402,03	394,23	05/04/05	37,92	54005	SANT'OBAIN CANALEIRA/CETEA	432,03	63	149999
10/05/07	218	999	432 DISTRIBUICAO - AGUA	11 RISERV APOIADO PARQUEANA ETA 5 - 50 MP	3632396		TUBO PVC/FG 8 SOLD PN 07 DM200	167570 CAPTAÇÃO DE ÁGUA	12/05/54	402,03	394,23	05/04/05	37,92	54005	SANT'OBAIN CANALEIRA/CETEA	432,03	63	149999
10/05/07	218	999	432 DISTRIBUICAO - AGUA	11 RISERV APOIADO PARQUEANA ETA 5 - 50 MP	3632397		TUBO PVC/FG 8 SOLD PN 07 DM200	167570 CAPTAÇÃO DE ÁGUA	12/05/54	402,03	394,23	05/04/05	37,92	54005	SANT'OBAIN CANALEIRA/CETEA	432,03	63	149999
10/05/07	218	999	432 DISTRIBUICAO - AGUA	11 RISERV APOIADO PARQUEANA ETA 5 - 50 MP	3632398		TUBO PVC/FG 8 SOLD PN 07 DM200	167570 CAPTAÇÃO DE ÁGUA	12/05/54	402,03	394,23	05/04/05	37,92	54005	SANT'OBAIN CANALEIRA/CETEA	432,03	63	149999
10/05/07	218	999	432 DISTRIBUICAO - AGUA	11 RISERV APOIADO PARQUEANA ETA 5 - 50 MP	3632399		TUBO PVC/FG 8 SOLD PN 07 DM200	167570 CAPTAÇÃO DE ÁGUA	12/05/54	402,03	394,23	05/04/05	37,92	54005	SANT'OBAIN CANALEIRA/CETEA	432,03	63	149999
10/05/07	218	999	432 DISTRIBUICAO - AGUA	11 RISERV APOIADO PARQUEANA ETA 5 - 50 MP	3632400		TUBO PVC/FG 8 SOLD PN 07 DM200	167570 CAPTAÇÃO DE ÁGUA	12/05/54	402,03	394,23	05/04/05	37,92	54005	SANT'OBAIN CANALEIRA/CETEA	432,03	63	149999
10/05/07	218	999	432 DISTRIBUICAO - AGUA	11 RISERV APOIADO PARQUEANA ETA 5 - 50 MP	3632401		TUBO PVC/FG 8 SOLD PN 07 DM200	167570 CAPTAÇÃO DE ÁGUA	12/05/54	402,03	394,23	05/04/05	37,92	54005	SANT'OBAIN CANALEIRA/CETEA	432,03	63	149999
10/05/07	218	999	432 DISTRIBUICAO - AGUA	11 RISERV APOIADO PARQUEANA ETA 5 - 50 MP	3632402		TUBO PVC/FG 8 SOLD PN 07 DM200	167570 CAPTAÇÃO DE ÁGUA	12/05/54	402,03	394,23	05/04/05	37,92	54005	SANT'OBAIN CANALEIRA/CETEA	432,03	63	149999
10/05/07	218	999	432 DISTRIBUICAO - AGUA	11 RISERV APOIADO PARQUEANA ETA 5 - 50 MP	3632403		TUBO PVC/FG 8 SOLD PN 07 DM200	167570 CAPTAÇÃO DE ÁGUA	12/05/54	402,03	394,23	05/04/05	37,92	54005	SANT'OBAIN CANALEIRA/CETEA	432,03	63	149999
10/05/07	218	999	432 DISTRIBUICAO - AGUA	11 RISERV APOIADO PARQUEANA ETA 5 - 50 MP	3632404		TUBO PVC/FG 8 SOLD PN 07 DM200	167570 CAPTAÇÃO DE ÁGUA	12/05/54	402,03	394,23	05/04/05	37,92	54005	SANT'OBAIN CANALEIRA/CETEA	432,03	63	149999
10/05/07	218	999	432 DISTRIBUICAO - AGUA	11 RISERV APOIADO PARQUEANA ETA 5 - 50 MP	3632405		TUBO PVC/FG 8 SOLD PN 07 DM200	167570 CAPTAÇÃO DE ÁGUA	12/05/54	402,03	394,23	05/04/05	37,92	54005	SANT'OBAIN CANALEIRA/CETEA	432,03	63	149999
10/05/07	218	999	432 DISTRIBUICAO - AGUA	11 RISERV APOIADO PARQUEANA ETA 5 - 50 MP	3632406		TUBO PVC/FG 8 SOLD PN 07 DM200	167570 CAPTAÇÃO DE ÁGUA	12/05/54	402,03	394,23	05/04/05	37,92	54005	SANT'OBAIN CANALEIRA/CETEA	432,03	63	149999
10/05/07	218	999	432 DISTRIBUICAO - AGUA	11 RISERV APOIADO PARQUEANA ETA 5 - 50 MP	3632407		TUBO PVC/FG 8 SOLD PN 07 DM200	167570 CAPTAÇÃO DE ÁGUA	12/05/54	402,03	394,23	05/04/05	37,92	54005	SANT'OBAIN CANALEIRA/CETEA	432,03	63	149999
10/05/07	218	999	432 DISTRIBUICAO - AGUA	11 RISERV APOIADO PARQUEANA ETA 5 - 50 MP	3632408		TUBO PVC/FG 8 SOLD PN 07 DM200	167570 CAPTAÇÃO DE ÁGUA	12/05/54	402,03	394,23	05/04/05	37,92	54005	SANT'OBAIN CANALEIRA/CETEA	432,03	63	149999
10/05/07	218	999	432 DISTRIBUICAO - AGUA	11 RISERV APOIADO PARQUEANA ETA 5 - 50 MP	3632409		TUBO PVC/FG 8 SOLD PN 07 DM200	167570 CAPTAÇÃO DE ÁGUA	12/05/54	402,03	394,23	05/04/05	37,92	54005	SANT'OBAIN CANALEIRA/CETEA	432,03	63	149999
10/05/07	218	999	432 DISTRIBUICAO - AGUA	11 RISERV APOIADO PARQUEANA ETA 5 - 50 MP	3632410		TUBO PVC/FG 8 SOLD PN 07 DM200	167570 CAPTAÇÃO DE ÁGUA	12/05/54	402,03	394,23	05/04/05	37,92	54005	SANT'OBAIN CANALEIRA/CETEA	432,03	63	149999
10/05/07	218	999	432 DISTRIBUICAO - AGUA	11 RISERV APOIADO PARQUEANA ETA 5 - 50 MP	3632411		TUBO PVC/FG 8 SOLD PN 07 DM200	167570 CAPTAÇÃO DE ÁGUA	12/05/54	402,03	394,23	05/04/05	37,92	54005	SANT'OBAIN CANALEIRA/CETEA	432,03	63	149999
10/05/07	218	999	432 DISTRIBUICAO - AGUA	11 RISERV APOIADO PARQUEANA ETA 5 - 50 MP	3632412		TUBO PVC/FG 8 SOLD PN 07 DM200	167570 CAPTAÇÃO DE ÁGUA	12/05/54	402,03	394,23	05/04/05	37,92	54005	SANT'OBAIN CANALEIRA/CETEA	432,03	63	149999
10/05/07	218	999	432 DISTRIBUICAO - AGUA	11 RISERV APOIADO PARQUEANA ETA 5 - 50 MP	3632413		TUBO PVC/FG 8 SOLD PN 07 DM200	167570 CAPTAÇÃO DE ÁGUA	12/05/54	402,03	394,23	05/04/05	37,92	54005	SANT'OBAIN CANALEIRA/CETEA	432,03	63	149999
10/05/07	218	999	432 DISTRIBUICAO - AGUA	11 RISERV APOIADO PARQUEANA ETA 5 - 50 MP	3632414		TUBO PVC/FG 8 SOLD PN 07 DM200	167570 CAPTAÇÃO DE ÁGUA	12/05/54	402,03	394,23	05/04/05	37,92	54005	SANT'OBAIN CANALEIRA/CETEA	432,03	63	149999
10/05/07	218	999	432 DISTRIBUICAO - AGUA	11 RISERV APOIADO PARQUEANA ETA 5 - 50 MP	3632415		TUBO PVC/FG 8 SOLD PN 07 DM200	167570 CAPTAÇÃO DE ÁGUA	12/05/54	402,03	394,23	05/04/05	37,92	54005	SANT'OBAIN CANALEIRA/CETEA	432,03	63	149999
10/05/07	218	999	432 DISTRIBUICAO - AGUA	11 RISERV APOIADO PARQUEANA ETA 5 - 50 MP	3632416		TUBO PVC/FG 8 SOLD PN 07 DM200	167570 CAPTAÇÃO DE ÁGUA	12/05/54	402,03	394,23	05/04/05	37,92	54005	SANT'OBAIN CANALEIRA/CETEA	432,03	63	149999
10/05/07	218	999	432 DISTRIBUICAO - AGUA	11 RISERV APOIADO PARQUEANA ETA 5 - 50 MP	3632417		TUBO PVC/FG 8 SOLD PN 07 DM200	167570 CAPTAÇÃO DE ÁGUA	12/05/54	402,03	394,23	05/04/05	37,92	54005	SANT'OBAIN CANALEIRA/CETEA	432,03	63	149999
10/05/07	218	999	432 DISTRIBUICAO - AGUA	11 RISERV APOIADO PARQUEANA ETA 5 - 50 MP	3632418		TUBO PVC/FG 8 SOLD PN 07 DM200	167570 CAPTAÇÃO DE ÁGUA	12/05/54	402,03	394,23	05/04/05	37,92	54005	SANT'OBAIN CANALEIRA/CETEA	432,03	63	149999
10/05/07	218	999	432 DISTRIBUICAO - AGUA	11 RISERV APOIADO PARQUEANA ETA 5 - 50 MP	3632419		TUBO PVC/FG 8 SOLD PN 07 DM200	167570 CAPTAÇÃO DE ÁGUA	12/05/54	402,03	394,23	05/04/05	37,92	54005	SANT'OBAIN CANALEIRA/CETEA	432,03	63	149999
10/05/07	218	999	432 DISTRIBUICAO - AGUA	11 RISERV APOIADO PARQUEANA ETA 5 - 50 MP	3632420		TUBO PVC/FG 8 SOLD PN 07 DM200	167570 CAPTAÇÃO DE ÁGUA	12/05/54	402,03	394,23	05/04/05	37,92	54005	SANT'OBAIN CANALEIRA/CETEA	432,03	63	149999
10/05/07	218	999	432 DISTRIBUICAO - AGUA	11 RISERV APOIADO PARQUEANA ETA 5 - 50 MP	3632421		TUBO PVC/FG 8 SOLD PN 07 DM200	167570 CAPTAÇÃO DE ÁGUA	12/05/54	402,03	394,23	05/04/05	37,92	54005	SANT'OBAIN CANALEIRA/CETEA	432,03	63	149999
10/05/07	218	999	432 DISTRIBUICAO - AGUA	11 RISERV APOIADO PARQUEANA ETA 5 - 50 MP	3632422		TUBO PVC/FG 8 SOLD PN 07 DM200	167570 CAPTAÇÃO DE ÁGUA	12/05/54	402,03	394,23	05/04/05	37,92	54005	SANT'OBAIN CANALEIRA/CETEA	432,03	63	149999
10/05/07	218	999	432 DISTRIBUICAO - AGUA	11 RISERV APOIADO PARQUEANA ETA 5 - 50 MP	3632423		TUBO PVC/FG 8 SOLD PN 07 DM200	167570 CAPTAÇÃO DE ÁGUA	12/05/54	402,03	394,23	05/04/05	37,92	54005	SANT'OBAIN CANALEIRA/CETEA	432,03	63	149999
10/05/07	218	999	432 DISTRIBUICAO - AGUA	11 RISERV APOIADO PARQUEANA ETA 5 - 50 MP	3632424		TUBO PVC/FG 8 SOLD PN 07 DM200	167570 CAPTAÇÃO DE ÁGUA	12/05/54	402,03	394,23	05/04/05	37,92	54005	SANT'OBAIN CANALEIRA/CETEA	432,03	63	149999
10/05/07	218	999	432 DISTRIBUICAO - AGUA	11 RISERV APOIADO PARQUEANA ETA 5 - 50 MP	3632425		TUBO PVC/FG 8 SOLD PN 07 DM200	167570 CAPTAÇÃO DE ÁGUA	12/05/54	402,03	394,23	05/04/05	37,92	54005	SANT'OBAIN CANALEIRA/CETEA	432,03	63	149999
10/05/07	218	999	432 DISTRIBUICAO - AGUA	11 RISERV APOIADO PARQUEANA ETA 5 - 50 MP	3632426		TUBO PVC/FG 8 SOLD PN 07 DM200	167570 CAPTAÇÃO DE ÁGUA	12/05/54	402,03	394,23	05/04/05	37,92	54005	SANT'OBAIN CANALEIRA/CETEA	432,03	63	149999
10/05/07	218	999	432 DISTRIBUICAO - AGUA	11 RISERV APOIADO PARQUEANA ETA 5 - 50 MP	3632427		TUBO PVC/FG 8 SOLD PN 07 DM200	167570 CAPTAÇÃO DE ÁGUA	12/05/54	402,03	394,23	05/04/05	37,92

10/05/07	258	999	432 DISTRIBUICAO - AGUA	11 RIBEIRA APOIADO PARAGUAIRA VELA VETA - 93 MP	3935438	TUBO PONTA E BOLSA P/ ST DN600	167505 CAPTAÇÃO DE ÁGUA	12/05/54	432.10	384.20	00.00.00	37.50	54000	SANT'ORBAN CANALIZACAO LTDA	432.10	60	148071
10/05/07	258	999	432 DISTRIBUICAO - AGUA	11 RIBEIRA APOIADO PARAGUAIRA VELA VETA - 93 MP	3935439	TUBO PONTA E BOLSA P/ ST DN600	167505 CAPTAÇÃO DE ÁGUA	12/05/54	432.10	384.20	00.00.00	37.50	54000	SANT'ORBAN CANALIZACAO LTDA	432.10	60	148071
10/05/07	258	999	432 DISTRIBUICAO - AGUA	11 RIBEIRA APOIADO PARAGUAIRA VELA VETA - 93 MP	3935441	TUBO PONTA E BOLSA P/ ST DN600	167505 CAPTAÇÃO DE ÁGUA	12/05/54	432.10	384.20	00.00.00	37.50	54000	SANT'ORBAN CANALIZACAO LTDA	432.10	60	148071
10/05/07	258	999	432 DISTRIBUICAO - AGUA	11 RIBEIRA APOIADO PARAGUAIRA VELA VETA - 93 MP	3935443	TUBO PONTA E BOLSA P/ ST DN600	167505 CAPTAÇÃO DE ÁGUA	12/05/54	432.10	384.20	00.00.00	37.50	54000	SANT'ORBAN CANALIZACAO LTDA	432.10	60	148071
10/05/07	258	999	432 DISTRIBUICAO - AGUA	11 RIBEIRA APOIADO PARAGUAIRA VELA VETA - 93 MP	3935447	TUBO PONTA E BOLSA P/ ST DN600	167505 CAPTAÇÃO DE ÁGUA	12/05/54	432.10	384.20	00.00.00	37.50	54000	SANT'ORBAN CANALIZACAO LTDA	432.10	60	148071
10/05/07	258	999	432 DISTRIBUICAO - AGUA	11 RIBEIRA APOIADO PARAGUAIRA VELA VETA - 93 MP	3935453	TUBO PONTA E BOLSA P/ ST DN600	167505 CAPTAÇÃO DE ÁGUA	12/05/54	432.10	384.20	00.00.00	37.50	54000	SANT'ORBAN CANALIZACAO LTDA	432.10	60	148071
10/05/07	258	999	432 DISTRIBUICAO - AGUA	11 RIBEIRA APOIADO PARAGUAIRA VELA VETA - 93 MP	3935459	TUBO PONTA E BOLSA P/ ST DN600	167505 CAPTAÇÃO DE ÁGUA	12/05/54	432.10	384.20	00.00.00	37.50	54000	SANT'ORBAN CANALIZACAO LTDA	432.10	60	148071
10/05/07	258	999	432 DISTRIBUICAO - AGUA	11 RIBEIRA APOIADO PARAGUAIRA VELA VETA - 93 MP	3935460	TUBO PONTA E BOLSA P/ ST DN600	167505 CAPTAÇÃO DE ÁGUA	12/05/54	432.10	384.20	00.00.00	37.50	54000	SANT'ORBAN CANALIZACAO LTDA	432.10	60	148071
10/05/07	258	999	432 DISTRIBUICAO - AGUA	11 RIBEIRA APOIADO PARAGUAIRA VELA VETA - 93 MP	3935467	TUBO PONTA E BOLSA P/ ST DN600	167505 CAPTAÇÃO DE ÁGUA	12/05/54	432.10	384.20	00.00.00	37.50	54000	SANT'ORBAN CANALIZACAO LTDA	432.10	60	148071
10/05/07	258	999	432 DISTRIBUICAO - AGUA	11 RIBEIRA APOIADO PARAGUAIRA VELA VETA - 93 MP	3935468	TUBO PONTA E BOLSA P/ ST DN600	167505 CAPTAÇÃO DE ÁGUA	12/05/54	432.10	384.20	00.00.00	37.50	54000	SANT'ORBAN CANALIZACAO LTDA	432.10	60	148071
10/05/07	258	999	432 DISTRIBUICAO - AGUA	11 RIBEIRA APOIADO PARAGUAIRA VELA VETA - 93 MP	3935469	TUBO PONTA E BOLSA P/ ST DN600	167505 CAPTAÇÃO DE ÁGUA	12/05/54	432.10	384.20	00.00.00	37.50	54000	SANT'ORBAN CANALIZACAO LTDA	432.10	60	148071
10/05/07	258	999	432 DISTRIBUICAO - AGUA	11 RIBEIRA APOIADO PARAGUAIRA VELA VETA - 93 MP	3935470	TUBO PONTA E BOLSA P/ ST DN600	167505 CAPTAÇÃO DE ÁGUA	12/05/54	432.10	384.20	00.00.00	37.50	54000	SANT'ORBAN CANALIZACAO LTDA	432.10	60	148070
10/05/07	258	999	432 DISTRIBUICAO - AGUA	11 RIBEIRA APOIADO PARAGUAIRA VELA VETA - 93 MP	3935474	TUBO PONTA E BOLSA P/ ST DN600	167505 CAPTAÇÃO DE ÁGUA	12/05/54	432.10	384.20	00.00.00	37.50	54000	SANT'ORBAN CANALIZACAO LTDA	432.10	60	148070
10/05/07	258	999	432 DISTRIBUICAO - AGUA	11 RIBEIRA APOIADO PARAGUAIRA VELA VETA - 93 MP	3935484	TUBO PONTA E BOLSA P/ ST DN600	167505 CAPTAÇÃO DE ÁGUA	12/05/54	432.10	384.20	00.00.00	37.50	54000	SANT'ORBAN CANALIZACAO LTDA	432.10	60	148070
10/05/07	258	999	432 DISTRIBUICAO - AGUA	11 RIBEIRA APOIADO PARAGUAIRA VELA VETA - 93 MP	3935491	TUBO PONTA E BOLSA P/ ST DN600	167505 CAPTAÇÃO DE ÁGUA	12/05/54	432.10	384.20	00.00.00	37.50	54000	SANT'ORBAN CANALIZACAO LTDA	432.10	60	148070
10/05/07	258	999	432 DISTRIBUICAO - AGUA	11 RIBEIRA APOIADO PARAGUAIRA VELA VETA - 93 MP	3935517	TUBO PONTA E BOLSA P/ ST DN600	167505 CAPTAÇÃO DE ÁGUA	12/05/54	432.10	384.20	00.00.00	37.50	54000	SANT'ORBAN CANALIZACAO LTDA	432.10	60	148070
10/05/07	258	999	432 DISTRIBUICAO - AGUA	11 RIBEIRA APOIADO PARAGUAIRA VELA VETA - 93 MP	3935524	TUBO PONTA E BOLSA P/ ST DN600	167505 CAPTAÇÃO DE ÁGUA	12/05/54	432.10	384.20	00.00.00	37.50	54000	SANT'ORBAN CANALIZACAO LTDA	432.10	60	148070
10/05/07	258	999	432 DISTRIBUICAO - AGUA	11 RIBEIRA APOIADO PARAGUAIRA VELA VETA - 93 MP	3935526	TUBO PONTA E BOLSA P/ ST DN600	167505 CAPTAÇÃO DE ÁGUA	12/05/54	432.10	384.20	00.00.00	37.50	54000	SANT'ORBAN CANALIZACAO LTDA	432.10	60	148070
10/05/07	258	999	432 DISTRIBUICAO - AGUA	11 RIBEIRA APOIADO PARAGUAIRA VELA VETA - 93 MP	3935537	TUBO PONTA E BOLSA P/ ST DN600	167505 CAPTAÇÃO DE ÁGUA	12/05/54	432.10	384.20	00.00.00	37.50	54000	SANT'ORBAN CANALIZACAO LTDA	432.10	60	148070
10/05/07	258	999	432 DISTRIBUICAO - AGUA	11 RIBEIRA APOIADO PARAGUAIRA VELA VETA - 93 MP	3935538	TUBO PONTA E BOLSA P/ ST DN600	167505 CAPTAÇÃO DE ÁGUA	12/05/54	432.10	384.20	00.00.00	37.50	54000	SANT'ORBAN CANALIZACAO LTDA	432.10	60	148053
10/05/07	258	999	432 DISTRIBUICAO - AGUA	11 RIBEIRA APOIADO PARAGUAIRA VELA VETA - 93 MP	3935570	TUBO PONTA E BOLSA P/ ST DN600	167505 CAPTAÇÃO DE ÁGUA	12/05/54	432.10	384.20	00.00.00	37.50	54000	SANT'ORBAN CANALIZACAO LTDA	432.10	60	148053
10/05/07	258	999	432 DISTRIBUICAO - AGUA	11 RIBEIRA APOIADO PARAGUAIRA VELA VETA - 93 MP	3935571	TUBO PONTA E BOLSA P/ ST DN600	167505 CAPTAÇÃO DE ÁGUA	12/05/54	432.10	384.20	00.00.00	37.50	54000	SANT'ORBAN CANALIZACAO LTDA	432.10	60	148053
10/05/07	258	999	432 DISTRIBUICAO - AGUA	11 RIBEIRA APOIADO PARAGUAIRA VELA VETA - 93 MP	3935577	TUBO PONTA E BOLSA P/ ST DN600	167505 CAPTAÇÃO DE ÁGUA	12/05/54	432.10	384.20	00.00.00	37.50	54000	SANT'ORBAN CANALIZACAO LTDA	432.10	60	148053
10/05/07	258	999	432 DISTRIBUICAO - AGUA	11 RIBEIRA APOIADO PARAGUAIRA VELA VETA - 93 MP	3935583	TUBO PONTA E BOLSA P/ ST DN600	167505 CAPTAÇÃO DE ÁGUA	12/05/54	432.10	384.20	00.00.00	37.50	54000	SANT'ORBAN CANALIZACAO LTDA	432.10	60	148053
10/05/07	258	999	432 DISTRIBUICAO - AGUA	11 RIBEIRA APOIADO PARAGUAIRA VELA VETA - 93 MP	3935585	TUBO PONTA E BOLSA P/ ST DN600	167505 CAPTAÇÃO DE ÁGUA	12/05/54	432.10	384.20	00.00.00	37.50	54000	SANT'ORBAN CANALIZACAO LTDA	432.10	60	148053
10/05/07	258	999	432 DISTRIBUICAO - AGUA	11 RIBEIRA APOIADO PARAGUAIRA VELA VETA - 93 MP	3935590	TUBO PONTA E BOLSA P/ ST DN600	167505 CAPTAÇÃO DE ÁGUA	12/05/54	432.10	384.20	00.00.00	37.50	54000	SANT'ORBAN CANALIZACAO LTDA	432.10	60	148053
10/05/07	258	999	432 DISTRIBUICAO - AGUA	11 RIBEIRA APOIADO PARAGUAIRA VELA VETA - 93 MP	3935594	TUBO PONTA E BOLSA P/ ST DN600	167505 CAPTAÇÃO DE ÁGUA	12/05/54	432.10	384.20	00.00.00	37.50	54000	SANT'ORBAN CANALIZACAO LTDA	432.10	60	148053
10/05/07	258	999	432 DISTRIBUICAO - AGUA	11 RIBEIRA APOIADO PARAGUAIRA VELA VETA - 93 MP	3935670	TUBO PONTA E BOLSA P/ ST DN600	167505 CAPTAÇÃO DE ÁGUA	12/05/54	432.10	384.20	00.00.00	37.50	54000	SANT'ORBAN CANALIZACAO LTDA	432.10	60	148077
10/05/07	258	999	432 DISTRIBUICAO - AGUA	11 RIBEIRA APOIADO PARAGUAIRA VELA VETA - 93 MP	3935671	TUBO PONTA E BOLSA P/ ST DN600	167505 CAPTAÇÃO DE ÁGUA	12/05/54	432.10	384.20	00.00.00	37.50	54000	SANT'ORBAN CANALIZACAO LTDA	432.10	60	148077
10/05/07	258	999	432 DISTRIBUICAO - AGUA	11 RIBEIRA APOIADO PARAGUAIRA VELA VETA - 93 MP	3935687	TUBO PONTA E BOLSA P/ ST DN600	167505 CAPTAÇÃO DE ÁGUA	12/05/54	432.10	384.20	00.00.00	37.50	54000	SANT'ORBAN CANALIZACAO LTDA	432.10	60	148053
10/05/07	258	999	432 DISTRIBUICAO - AGUA	11 RIBEIRA APOIADO PARAGUAIRA VELA VETA - 93 MP	3935688	TUBO PONTA E BOLSA P/ ST DN600	167505 CAPTAÇÃO DE ÁGUA	12/05/54	432.10	384.20	00.00.00	37.50	54000	SANT'ORBAN CANALIZACAO LTDA	432.10	60	148053
10/05/07	258	999	432 DISTRIBUICAO - AGUA	11 RIBEIRA APOIADO PARAGUAIRA VELA VETA - 93 MP	3935689	TUBO PONTA E BOLSA P/ ST DN600	167505 CAPTAÇÃO DE ÁGUA	12/05/54	432.10	384.20	00.00.00	37.50	54000	SANT'ORBAN CANALIZACAO LTDA	432.10	60	148077
10/05/07	258	999	432 DISTRIBUICAO - AGUA	11 RIBEIRA APOIADO PARAGUAIRA VELA VETA - 93 MP	3935690	TUBO PONTA E BOLSA P/ ST DN600	167505 CAPTAÇÃO DE ÁGUA	12/05/54	432.10	384.20	00.00.00	37.50	54000	SANT'ORBAN CANALIZACAO LTDA	432.10	60	148073
10/05/07	258	999	432 DISTRIBUICAO - AGUA	11 RIBEIRA APOIADO PARAGUAIRA VELA VETA - 93 MP	3935695	TUBO PONTA E BOLSA P/ ST DN600	167505 CAPTAÇÃO DE ÁGUA	12/05/54	432.10	384.20	00.00.00	37.50	54000	SANT'ORBAN CANALIZACAO LTDA	432.10	60	148077
10/05/07	258	999	432 DISTRIBUICAO - AGUA	11 RIBEIRA APOIADO PARAGUAIRA VELA VETA - 93 MP	3935703	TUBO PONTA E BOLSA P/ ST DN600	167505 CAPTAÇÃO DE ÁGUA	12/05/54	432.10	384.20	00.00.00	37.50	54000	SANT'ORBAN CANALIZACAO LTDA	432.10	60	148077
10/05/07	258	999	432 DISTRIBUICAO - AGUA	11 RIBEIRA APOIADO PARAGUAIRA VELA VETA - 93 MP	3935712	TUBO PONTA E BOLSA P/ ST DN600	167505 CAPTAÇÃO DE ÁGUA	12/05/54	432.10	384.20	00.00.00	37.50	54000	SANT'ORBAN CANALIZACAO LTDA	432.10	60	148073
10/05/07	258	999	432 DISTRIBUICAO - AGUA	11 RIBEIRA APOIADO PARAGUAIRA VELA VETA - 93 MP	3935961	TUBO PONTA E BOLSA P/ ST DN600	167505 CAPTAÇÃO DE ÁGUA	12/05/54	432.10	384.20	00.00.00	37.50	54000	SANT'ORBAN CANALIZACAO LTDA	432.10	60	148073
10/05/07	258	999	432 DISTRIBUICAO - AGUA	11 RIBEIRA APOIADO PARAGUAIRA VELA VETA - 93 MP	3935964	TUBO PONTA E BOLSA P/ ST DN600	167505 CAPTAÇÃO DE ÁGUA	12/05/54	432.10	384.20	00.00.00	37.50	54000	SANT'ORBAN CANALIZACAO LTDA	432.10	60	148073
10/05/07	258	999	432 DISTRIBUICAO - AGUA	11 RIBEIRA APOIADO PARAGUAIRA VELA VETA - 93 MP	3935973	TUBO PONTA E BOLSA P/ ST DN600	167505 CAPTAÇÃO DE ÁGUA	12/05/54	432.10	384.20	00.00.00	37.50	54000	SANT'ORBAN CANALIZACAO LTDA	432.10	60	148073
10/05/07	258	999	432 DISTRIBUICAO - AGUA	11 RIBEIRA APOIADO PARAGUAIRA VELA VETA - 93 MP	3935979	TUBO PONTA E BOLSA P/ ST DN600	167505 CAPTAÇÃO DE ÁGUA	12/05/54	432.10	384.20	00.00.00	37.50	54000	SANT'ORBAN CANALIZACAO LTDA	432.10	60	148073
10/05/07	258	999	432 DISTRIBUICAO - AGUA	11 RIBEIRA APOIADO PARAGUAIRA VELA VETA - 93 MP	3935982	TUBO PONTA E BOLSA P/ ST DN600	167505 CAPTAÇÃO DE ÁGUA	12/05/54	432.10	384.20	00.00.00	37.50	54000	SANT'ORBAN CANALIZACAO LTDA	432.10	60	148073
10/05/07	258	999	432 DISTRIBUICAO - AGUA	11 RIBEIRA APOIADO PARAGUAIRA VELA VETA - 93 MP	3935988	TUBO PONTA E BOLSA P/ ST DN600	167505 CAPTAÇÃO DE ÁGUA	12/05/54	432.10	384.20	00.00.00	37.50	54000	SANT'ORBAN CANALIZACAO LTDA	432.10	60	148073
10/05/07	258	999	432 DISTRIBUICAO - AGUA	11 RIBEIRA APOIADO PARAGUAIRA VELA VETA - 93 MP	3935989	TUBO PONTA E BOLSA P/ ST DN600	167505 CAPTAÇÃO DE ÁGUA	12/05/54	432.10	384.20	00.00.00	37.50	54000	SANT'ORBAN CANALIZACAO LTDA	432.10	60	148073
10/05/07	258	999	432 DISTRIBUICAO - AGUA	11 RIBEIRA APOIADO PARAGUAIRA VELA VETA - 93 MP	3935990	TUBO PONTA E BOLSA P/ ST DN600	167505 CAPTAÇÃO DE ÁGUA	12/05/54	432.10	384.20	00.00.00	37.50	54000	SANT'ORBAN CANALIZACAO LTDA	432.10	60	148073
10/05/07	258	999	432 DISTRIBUICAO - AGUA	11 RIBEIRA APOIADO PARAGUAIRA VELA VETA - 93 MP	3935993	TUBO PONTA E BOLSA P/ ST DN600	167505 CAPTAÇÃO DE ÁGUA	12/05/54	432.10	384.20	00.00.00	37.50	54000	SANT'ORBAN CANALIZACAO LTDA	432.10	60	148073
10/05/07	258	999	432 DISTRIBUICAO - AGUA	11 RIBEIRA APOIADO PARAGUAIRA VELA VETA - 93 MP	3935994	TUBO PONTA E BOLSA P/ ST DN600	167505 CAPTAÇÃO DE ÁGUA	12/05/54	432.10	384.20	00.00.00	37.50	54000	SANT'ORBAN CANALIZACAO LTDA	432.10	60	148073
10/05/07	258	999	432 DISTRIBUICAO - AGUA	11 RIBEIRA APOIADO PARAGUAIRA VELA VETA - 93 MP	3935995	TUBO PONTA E BOLSA P/ ST DN600	167505 CAPTAÇÃO DE ÁGUA	12/05/54	432.10	384.20	00.00.00	37.50	54000	SANT'ORBAN CANALIZACAO LTDA	432.10	60	148073
10/05/07	258	999	432 DISTRIBUICAO - AGUA	11 RIBEIRA APOIADO PARAGUAIRA VELA VETA - 93 MP	3935996	TUBO PONTA E BOLSA P/ ST DN600	167505 CAPTAÇÃO DE ÁGUA	12/05/54	432.10	384.20	00.00.00	37.50	54000	SANT'ORBAN CANALIZACAO LTDA	432.10	60	148073
10/05/07	258	999	432 DISTRIBUICAO - AGUA	11 RIBEIRA APOIADO PARAGUAIRA VELA VETA - 93 MP	3935997	TUBO PONTA E BOLSA P/ ST DN600	167505 CAPTAÇÃO DE ÁGUA	12/05/54	432.10	384.20	00.00.00	37.50	54000	SANT'ORBAN CANALIZACAO LTDA	432.10	60	148073
10/05/07	258	999	432 DISTRIBUICAO - AGUA	11 RIBEIRA APOIADO PARAGUAIRA VELA VETA - 93 MP	3935998	TUBO PONTA E BOLSA P/ ST DN600	167505 CAPTAÇÃO DE ÁGUA	12/05/54	432.10	384.20	00.00.00	37.50	54000	SANT'ORBAN CANALIZACAO LTDA	432.10	60	148073
10/05/07	258	999	432 DISTRIBUICAO - AGUA	11 RIBEIRA APOIADO PARAGUAIRA VELA VETA - 93 MP	3935999	TUBO PONTA E BOLSA P/ ST DN600	167505 CAPTAÇÃO DE ÁGUA	12/05/54	432.10	384.20	00.00.00	37.50	54000	SANT'ORBAN CANALIZACAO LTDA	432.10	60	148073
10/05/07	258	999	432 DISTRIBUICAO - AGUA	11 RIBEIRA APOIADO PARAGUAIRA VELA VETA - 93 MP	3936000	TUBO PONTA E BOLSA P/ ST DN600	167505 CAPTAÇÃO DE ÁGUA	12/05/54	432.10	384.20	00.00.00	37.50	54000	SANT'ORBAN CANALIZACAO LTDA	432.10	60	148073
10/05/07	258	999	432 DISTRIBUICAO - AGUA	11 RIBEIRA APOIADO PARAGUAIRA VELA VETA - 93 MP	3936001	TUBO PONTA E BOLSA P/ ST DN600	167505 CAPTAÇÃO DE ÁGUA	12/05/54	432.10	384.20	00.00.00	37.50	54000	SANT'ORBAN CANALIZACAO LTDA	432.10	60	148073
10/05/07	258	999	432 DISTRIBUICAO - AGUA	11 RIBEIRA APOIADO PARAGUAIRA VELA VETA - 93 MP	3936002	TUBO PONTA E BOLSA P/ ST DN600	167505 CAPTAÇÃO DE ÁGUA	12/05/54	432.10	384.20	00.00.00	37.50	54000	SANT'ORBAN CANALIZACAO LTDA	432.10	60	148073
10/05/07	258	999	432 DISTRIBUICAO - AGUA	11 RIBEIRA APOIADO PARAGUAIRA VELA VETA - 93 MP	3936003	TUBO PONTA E BOLSA P/ ST DN600	167505 CAPTAÇÃO DE ÁGUA	12/05/54	432.10	384.20	00.00.00	37.50	54000	SANT'ORBAN CANALIZACAO LTDA	432.10	60	148073
10/05/07	258	999	432 DISTRIBUICAO - AGUA	11 RIBEIRA APOIADO PARAGUAIRA VELA VETA - 93 MP	3936004	TUBO PONTA E BOLSA P/ ST DN600	167505 CAPTAÇÃO DE ÁGUA	12/05/54	432.10	384.20	00.00.00	37.50	54000	SANT'ORBAN CANALIZACAO LTDA	432.10	60	148073
10/05/07	258	999	432 DISTRIBUICAO - AGUA	11 RIBEIRA APOIADO PARAGUAIRA VELA VETA - 93 MP	3936005	TUBO PONTA E BOLSA P/ ST DN600	167505 CAPTAÇÃO DE ÁGUA	12/05/54	432.10	384.20	00.00.00	37.50	54000	SANT'ORBAN CANALIZACAO LTDA	432.10	60	148073
10/05/07	258	999	432 DISTRIBUICAO - AGUA	11 RIBEIRA APOIADO PARAGUAIRA VELA VETA - 93 MP	3936006	TUBO PONTA E BOLSA P/ ST DN600	167505 CAPTAÇÃO DE ÁGUA	12/05/54	432.10	384.20	00.00.00	37.50	54000	SANT'ORBAN CANALIZACAO LTDA	432.10	60	148077
10/05/07	258	999	432 DISTRIBUICAO - AGUA	11 RIBEIRA APOIADO PARAGUAIRA VELA VETA - 93 MP	3936007	TUBO PONTA E BOLSA P/ ST DN600	167505 CAPTAÇÃO DE ÁGUA	12/05/54	432.10	384.20	00.00.00	37.50	54000	SANT'ORBAN CANALIZACAO LTDA	432.10	60	148077
10/05/07	258	999	432 DISTRIBUICAO - AGUA	11 RIBEIRA APOIADO PARAGUAIRA VELA VETA - 93 MP	3936008	TUBO PONTA E BOLSA P/ ST DN600	167505 CAPTAÇÃO DE ÁGUA	12/05/54	432.10	384.20	00.00.00	37.50	54000	SANT'ORBAN CANALIZACAO LTDA	432.10	60	148077
10/05/07	258	999	432 DISTRIBUICAO - AGUA	11 RIBEIRA APOIADO PARAGUAIRA VELA VETA - 93 MP	3936009	TUBO PONTA E BOLSA P/ ST DN600	167505 CAPTAÇÃO DE ÁGUA	12/05/54	432.10	384.20	00.00.00	37.50	54000	SANT'ORBAN CANALIZACAO LTDA	432.10	60	148077
10/05/07	258	999	432 DISTRIBUICAO - AGUA	11 RIBEIRA APOIADO PARAGUAIRA VELA VETA - 93 MP	3936010	TUBO PONTA E BOLSA P/ ST DN600	167505 CAPTAÇÃO DE ÁGUA	12/05/54	432.10	384.20	00.00.00	37.50	54000	SANT'ORBAN CANALIZACAO LTDA	432.10	60	148077
10/05/07	258	999	432 DISTRIBUICAO - AGUA	11 RIBEIRA APOIADO PARAGUAIRA VELA VETA - 93 MP	3936011	TUBO PONTA E BOLSA P/ ST DN600	167505 CAPTAÇÃO DE ÁGUA	12/05/54	432.10	384.20	00.00.00	37.50	54000	SANT'ORBAN CANALIZACAO LTDA	432.10	60	148077
10/05/07	258	999	432 DISTRIBUICAO - AGUA	11 RIBEIRA APOIADO PARAGUAIRA VELA VETA - 93 MP	3936012	TUBO PONTA E BOLSA P/ ST DN600	167505 CAPTAÇÃO DE ÁGUA	12/05/54	432.10	384.20	00.00.00	37.50	54000	SANT'ORBAN CANALIZACAO LTDA	432.10	60	148077
10/05/07	258	999	432 DISTRIBUICAO - AGUA	11 RIBEIRA APOIADO PARAGUAIRA VELA VETA - 93 MP	3936013	TUBO PONTA E BOLSA P/ ST DN600	167505 CAPTAÇÃO DE ÁGUA	12/05/54	432.10	384.20	00.00.00	37.50	54000	SANT'ORBAN CANALIZACAO LTDA	432.10	60	148077
10/05/07	258	999	432 DISTRIBUICAO - AGUA	11 RIBEIRA APOIADO PARAGUAIRA VELA VETA - 93 MP	3936014	TUBO PONTA E BOLSA P/ ST DN600	167505 CAPTAÇÃO DE ÁGUA	12/05/54	432.10	384.20	00.00.00	37.50	54000	SANT'ORBAN CANALIZACAO LTDA	432.10	60	148077
10/05/07	258	999	432 DISTRIBUICAO - AGUA	11 RIBEIRA APOIADO PARAGUAIRA VELA VETA - 93 MP	3936015	TUBO PONTA E BOLSA P/ ST DN600	167505 CAPTAÇÃO DE ÁGUA	12/05/54	432.10	384.20	00.00.00	37.50	54000	SANT'ORBAN CANALIZACAO LTDA	432.10	60	148077
10/05/07	258	999	432 DISTRIBUICAO - AGUA	11 RIBEIRA APOIADO PARAGUAIRA VELA VETA - 93 MP	3936016	TUBO PONTA E BOLSA P/ ST DN600	167505 CAPTAÇÃO DE ÁGUA	12/05/54	432.10	384.20	00.00.00	37.50	54000	SANT'ORBAN CANALIZACAO LTDA	432.10	60	148072
10/05/07	258	999	432 DISTRIBUICAO - AGUA	11 RIBEIRA APOIADO PARAGUAIRA VELA VETA - 93 MP	3936017	TUBO PONTA E BOLSA P/ ST DN600	167505 CAPTAÇÃO DE ÁGUA	12/05/54	432.10	384.20	00.00.00	37.50	54000	SANT'ORBAN CANALIZACAO LTDA	432.10	60	148072
10/05/07	258	999	432 DISTRIBUICAO - AGUA	11 RIBEIRA APOIADO PARAGUAIRA VELA VETA - 93 MP	3936018	TUBO PONTA E BOLSA P/ ST DN600	167505 CAPTAÇÃO DE ÁGUA	12/05/54	432.10	384.20	00.00.00	37.50	54000	SANT'ORBAN CANALIZACAO LTDA	432.10	60	148072
10/05/07	258	999	432 DISTRIBUICAO - AGUA	11 RIBEIRA APOIADO PARAGUAIRA VELA VETA - 93 MP	3936019	TUBO PONTA E BOLSA P/ ST DN600	167505 CAPTAÇÃO DE ÁGUA	12/05/54	432.10	384.20	00.00.00	37.50	54000	SANT'ORBAN CANALIZACAO LTDA	432.10	60	148072
10/05/07	258	999	432 DISTRIBUICAO - AGUA	11 RIBEIRA APOIADO PARAGUAIRA VELA VETA - 93 MP	3936020	TUBO PONTA E BOLSA P/ ST DN600	167505 CAPTAÇÃO DE ÁGUA	12/05/54	432.10	384.20	00.00.00	37.50	54000	SANT'ORBAN CANALIZACAO LTDA	432.10	60	148072
10/05/07	258	999	432 DISTRIBUICAO - AGUA	11 RIBEIRA APOIADO PARAGUAIRA VELA VETA - 93 MP	3936021	TUBO PONTA E BOLSA P/ ST DN600	167505 CAPTAÇÃO DE ÁGUA	12/05/54	432.10	384.20	00.00.00	37.50	54000	SANT'ORBAN CANALIZACAO LTDA	432.10	60	148072
10/05/07	258	999	432 DISTRIBUICAO - AGUA	11 RIBEIRA APOIADO PARAGUAIRA VELA VETA - 93 MP	3936022	TUBO PONTA E BOLSA P/ ST DN600	167505 CAPTAÇÃO DE ÁGUA	12/05/54	432.10	384.20	00.00.00	37.50	54000	SANT'ORBAN CANALIZACAO LTDA	432.10	60	148072
10/05/07	258	999	432 DISTRIBUICAO - AGUA	11 RIBEIRA APOIADO PARAGUAIRA VELA VETA - 93 MP	3936023	TUBO PONTA E BOLSA P/ ST DN600	167505 CAPTAÇÃO DE ÁGUA	12/05/54	432.10	384.20	00.00.00	37.50	54000	SANT'ORBAN CANALIZACAO LTDA	432.10	60	148072
10/05/07	258	999	432 DISTRIBUICAO - AGUA	11 RIBEIRA APOIADO PARAGUAIRA VELA VETA - 93 MP	3936024	TUBO PONTA E BOLSA P/ ST DN600	167505 CAPTAÇÃO DE ÁGUA	12/05/54	432.10	384.20	00.00.00	37.50	54000	SANT'ORBAN CANALIZACAO LTDA	432.10	60	148072
10/05/07	258	999	432 DISTRIBUICAO - AGUA	11 RIBEIRA APOIADO PARAGUAIRA VELA VETA - 93 MP	3936025	TUBO PONTA E BOLSA P/ ST DN600	167505 CAPTAÇÃO DE ÁGUA	12/05/54	432.10	384.20	00.00.00	37.50	54000	SANT'ORBAN CANALIZACAO LTDA	432.10	60	148072
10/05/07	258	999	432 DISTRIBUICAO - AGUA	11 RIBEIRA APOIADO PARAGUAIRA VELA VETA - 93 MP	3936026	TUBO PONTA E BOLSA P/ ST DN600	167505 CAPTAÇÃO DE ÁGUA	12/05/54	432.10	384.20	00.00.00	37.50	54000	SANT'ORBAN CANALIZACAO LTDA	432.10	60	148058
10/05/07	258	999	432 DISTRIBUICAO - AGUA	11 RIBEIRA APOIADO PARAGUAIRA V

10/05/07	238	999	432 DISTRIBUIÇÃO - AÉREA	11 REDEIRA APOIADO PADRÃO/PM BELA VISTA - 60 MP	3919838	TUBO PONTA E BOLSA P/ ET DN600	107570 CAPTAÇÃO DE ÁGUA	12/05/04	4313.10	394.21	01/04/05	37.92	54005	SANT'ORBAN CANALIZAÇÃO LTDA	4313.10	63	149481
10/05/07	238	999	432 DISTRIBUIÇÃO - AÉREA	11 REDEIRA APOIADO PADRÃO/PM BELA VISTA - 60 MP	3919839	TUBO PONTA E BOLSA P/ ET DN600	107570 CAPTAÇÃO DE ÁGUA	12/05/04	4313.10	394.21	01/04/05	37.92	54005	SANT'ORBAN CANALIZAÇÃO LTDA	4313.10	63	149481
10/05/07	238	999	432 DISTRIBUIÇÃO - AÉREA	11 REDEIRA APOIADO PADRÃO/PM BELA VISTA - 60 MP	3919870	TUBO PONTA E BOLSA P/ ET DN600	107570 CAPTAÇÃO DE ÁGUA	12/05/04	4313.10	394.21	01/04/05	37.92	54005	SANT'ORBAN CANALIZAÇÃO LTDA	4313.10	63	149481
10/05/07	238	999	432 DISTRIBUIÇÃO - AÉREA	11 REDEIRA APOIADO PADRÃO/PM BELA VISTA - 60 MP	3919874	TUBO PONTA E BOLSA P/ ET DN600	107570 CAPTAÇÃO DE ÁGUA	12/05/04	4313.10	394.21	01/04/05	37.92	54005	SANT'ORBAN CANALIZAÇÃO LTDA	4313.10	63	149481
10/05/07	238	999	432 DISTRIBUIÇÃO - AÉREA	11 REDEIRA APOIADO PADRÃO/PM BELA VISTA - 60 MP	3919877	TUBO PONTA E BOLSA P/ ET DN600	107570 CAPTAÇÃO DE ÁGUA	12/05/04	4313.10	394.21	01/04/05	37.92	54005	SANT'ORBAN CANALIZAÇÃO LTDA	4313.10	63	149481
10/05/07	238	999	432 DISTRIBUIÇÃO - AÉREA	11 REDEIRA APOIADO PADRÃO/PM BELA VISTA - 60 MP	3919880	TUBO PONTA E BOLSA P/ ET DN600	107570 CAPTAÇÃO DE ÁGUA	12/05/04	4313.10	394.21	01/04/05	37.92	54005	SANT'ORBAN CANALIZAÇÃO LTDA	4313.10	63	149481
10/05/07	238	999	432 DISTRIBUIÇÃO - AÉREA	11 REDEIRA APOIADO PADRÃO/PM BELA VISTA - 60 MP	3919888	TUBO PONTA E BOLSA P/ ET DN600	107570 CAPTAÇÃO DE ÁGUA	12/05/04	4313.10	394.21	01/04/05	37.92	54005	SANT'ORBAN CANALIZAÇÃO LTDA	4313.10	63	149481
10/05/07	238	999	432 DISTRIBUIÇÃO - AÉREA	11 REDEIRA APOIADO PADRÃO/PM BELA VISTA - 60 MP	3919892	TUBO PONTA E BOLSA P/ ET DN600	107570 CAPTAÇÃO DE ÁGUA	12/05/04	4313.10	394.21	01/04/05	37.92	54005	SANT'ORBAN CANALIZAÇÃO LTDA	4313.10	63	149481
10/05/07	238	999	432 DISTRIBUIÇÃO - AÉREA	11 REDEIRA APOIADO PADRÃO/PM BELA VISTA - 60 MP	3919899	TUBO PONTA E BOLSA P/ ET DN600	107570 CAPTAÇÃO DE ÁGUA	12/05/04	4313.10	394.21	01/04/05	37.92	54005	SANT'ORBAN CANALIZAÇÃO LTDA	4313.10	63	149481
10/05/07	238	999	432 DISTRIBUIÇÃO - AÉREA	11 REDEIRA APOIADO PADRÃO/PM BELA VISTA - 60 MP	3919901	TUBO PONTA E BOLSA P/ ET DN600	107570 CAPTAÇÃO DE ÁGUA	12/05/04	4313.10	394.21	01/04/05	37.92	54005	SANT'ORBAN CANALIZAÇÃO LTDA	4313.10	63	149481
10/05/07	238	999	432 DISTRIBUIÇÃO - AÉREA	11 REDEIRA APOIADO PADRÃO/PM BELA VISTA - 60 MP	3919907	TUBO PONTA E BOLSA P/ ET DN600	107570 CAPTAÇÃO DE ÁGUA	12/05/04	4313.10	394.21	01/04/05	37.92	54005	SANT'ORBAN CANALIZAÇÃO LTDA	4313.10	63	149481
10/05/07	238	999	432 DISTRIBUIÇÃO - AÉREA	11 REDEIRA APOIADO PADRÃO/PM BELA VISTA - 60 MP	3919926	TUBO PONTA E BOLSA P/ ET DN600	107570 CAPTAÇÃO DE ÁGUA	12/05/04	4313.10	394.21	01/04/05	37.92	54005	SANT'ORBAN CANALIZAÇÃO LTDA	4313.10	63	149482
10/05/07	238	999	432 DISTRIBUIÇÃO - AÉREA	11 REDEIRA APOIADO PADRÃO/PM BELA VISTA - 60 MP	3919928	TUBO PONTA E BOLSA P/ ET DN600	107570 CAPTAÇÃO DE ÁGUA	12/05/04	4313.10	394.21	01/04/05	37.92	54005	SANT'ORBAN CANALIZAÇÃO LTDA	4313.10	63	149482
10/05/07	238	999	432 DISTRIBUIÇÃO - AÉREA	11 REDEIRA APOIADO PADRÃO/PM BELA VISTA - 60 MP	3919934	TUBO PONTA E BOLSA P/ ET DN600	107570 CAPTAÇÃO DE ÁGUA	12/05/04	4313.10	394.21	01/04/05	37.92	54005	SANT'ORBAN CANALIZAÇÃO LTDA	4313.10	63	149482
10/05/07	238	999	432 DISTRIBUIÇÃO - AÉREA	11 REDEIRA APOIADO PADRÃO/PM BELA VISTA - 60 MP	3919942	TUBO PONTA E BOLSA P/ ET DN600	107570 CAPTAÇÃO DE ÁGUA	12/05/04	4313.10	394.21	01/04/05	37.92	54005	SANT'ORBAN CANALIZAÇÃO LTDA	4313.10	63	149482
10/05/07	238	999	432 DISTRIBUIÇÃO - AÉREA	11 REDEIRA APOIADO PADRÃO/PM BELA VISTA - 60 MP	3919948	TUBO PONTA E BOLSA P/ ET DN600	107570 CAPTAÇÃO DE ÁGUA	12/05/04	4313.10	394.21	01/04/05	37.92	54005	SANT'ORBAN CANALIZAÇÃO LTDA	4313.10	63	149482
10/05/07	238	999	432 DISTRIBUIÇÃO - AÉREA	11 REDEIRA APOIADO PADRÃO/PM BELA VISTA - 60 MP	3919954	TUBO PONTA E BOLSA P/ ET DN600	107570 CAPTAÇÃO DE ÁGUA	12/05/04	4313.10	394.21	01/04/05	37.92	54005	SANT'ORBAN CANALIZAÇÃO LTDA	4313.10	63	149482
10/05/07	238	999	432 DISTRIBUIÇÃO - AÉREA	11 REDEIRA APOIADO PADRÃO/PM BELA VISTA - 60 MP	3919960	TUBO PONTA E BOLSA P/ ET DN600	107570 CAPTAÇÃO DE ÁGUA	12/05/04	4313.10	394.21	01/04/05	37.92	54005	SANT'ORBAN CANALIZAÇÃO LTDA	4313.10	63	149482
10/05/07	238	999	432 DISTRIBUIÇÃO - AÉREA	11 REDEIRA APOIADO PADRÃO/PM BELA VISTA - 60 MP	3919963	TUBO PONTA E BOLSA P/ ET DN600	107570 CAPTAÇÃO DE ÁGUA	12/05/04	4313.10	394.21	01/04/05	37.92	54005	SANT'ORBAN CANALIZAÇÃO LTDA	4313.10	63	149482
10/05/07	238	999	432 DISTRIBUIÇÃO - AÉREA	11 REDEIRA APOIADO PADRÃO/PM BELA VISTA - 60 MP	3919964	TUBO PONTA E BOLSA P/ ET DN600	107570 CAPTAÇÃO DE ÁGUA	12/05/04	4313.10	394.21	01/04/05	37.92	54005	SANT'ORBAN CANALIZAÇÃO LTDA	4313.10	63	149484
10/05/07	238	999	432 DISTRIBUIÇÃO - AÉREA	11 REDEIRA APOIADO PADRÃO/PM BELA VISTA - 60 MP	3919966	TUBO PONTA E BOLSA P/ ET DN600	107570 CAPTAÇÃO DE ÁGUA	12/05/04	4313.10	394.21	01/04/05	37.92	54005	SANT'ORBAN CANALIZAÇÃO LTDA	4313.10	63	149484
10/05/07	238	999	432 DISTRIBUIÇÃO - AÉREA	11 REDEIRA APOIADO PADRÃO/PM BELA VISTA - 60 MP	3919967	TUBO PONTA E BOLSA P/ ET DN600	107570 CAPTAÇÃO DE ÁGUA	12/05/04	4313.10	394.21	01/04/05	37.92	54005	SANT'ORBAN CANALIZAÇÃO LTDA	4313.10	63	149484
10/05/07	238	999	432 DISTRIBUIÇÃO - AÉREA	11 REDEIRA APOIADO PADRÃO/PM BELA VISTA - 60 MP	3919973	TUBO PONTA E BOLSA P/ ET DN600	107570 CAPTAÇÃO DE ÁGUA	12/05/04	4313.10	394.21	01/04/05	37.92	54005	SANT'ORBAN CANALIZAÇÃO LTDA	4313.10	63	149484
10/05/07	238	999	432 DISTRIBUIÇÃO - AÉREA	11 REDEIRA APOIADO PADRÃO/PM BELA VISTA - 60 MP	3919976	TUBO PONTA E BOLSA P/ ET DN600	107570 CAPTAÇÃO DE ÁGUA	12/05/04	4313.10	394.21	01/04/05	37.92	54005	SANT'ORBAN CANALIZAÇÃO LTDA	4313.10	63	149484
10/05/07	238	999	432 DISTRIBUIÇÃO - AÉREA	11 REDEIRA APOIADO PADRÃO/PM BELA VISTA - 60 MP	3919978	TUBO PONTA E BOLSA P/ ET DN600	107570 CAPTAÇÃO DE ÁGUA	12/05/04	4313.10	394.21	01/04/05	37.92	54005	SANT'ORBAN CANALIZAÇÃO LTDA	4313.10	63	149495
10/05/07	238	999	432 DISTRIBUIÇÃO - AÉREA	11 REDEIRA APOIADO PADRÃO/PM BELA VISTA - 60 MP	3919980	TUBO PONTA E BOLSA P/ ET DN600	107570 CAPTAÇÃO DE ÁGUA	12/05/04	4313.10	394.21	01/04/05	37.92	54005	SANT'ORBAN CANALIZAÇÃO LTDA	4313.10	63	149495
10/05/07	238	999	432 DISTRIBUIÇÃO - AÉREA	11 REDEIRA APOIADO PADRÃO/PM BELA VISTA - 60 MP	3919984	TUBO PONTA E BOLSA P/ ET DN600	107570 CAPTAÇÃO DE ÁGUA	12/05/04	4313.10	394.21	01/04/05	37.92	54005	SANT'ORBAN CANALIZAÇÃO LTDA	4313.10	63	149495
10/05/07	238	999	432 DISTRIBUIÇÃO - AÉREA	11 REDEIRA APOIADO PADRÃO/PM BELA VISTA - 60 MP	3919987	TUBO PONTA E BOLSA P/ ET DN600	107570 CAPTAÇÃO DE ÁGUA	12/05/04	4313.10	394.21	01/04/05	37.92	54005	SANT'ORBAN CANALIZAÇÃO LTDA	4313.10	63	149495
10/05/07	238	999	432 DISTRIBUIÇÃO - AÉREA	11 REDEIRA APOIADO PADRÃO/PM BELA VISTA - 60 MP	3919992	TUBO PONTA E BOLSA P/ ET DN600	107570 CAPTAÇÃO DE ÁGUA	12/05/04	4313.10	394.21	01/04/05	37.92	54005	SANT'ORBAN CANALIZAÇÃO LTDA	4313.10	63	149495
10/05/07	238	999	432 DISTRIBUIÇÃO - AÉREA	11 REDEIRA APOIADO PADRÃO/PM BELA VISTA - 60 MP	3919994	TUBO PONTA E BOLSA P/ ET DN600	107570 CAPTAÇÃO DE ÁGUA	12/05/04	4313.10	394.21	01/04/05	37.92	54005	SANT'ORBAN CANALIZAÇÃO LTDA	4313.10	63	149495
10/05/07	238	999	432 DISTRIBUIÇÃO - AÉREA	11 REDEIRA APOIADO PADRÃO/PM BELA VISTA - 60 MP	3919996	TUBO PONTA E BOLSA P/ ET DN600	107570 CAPTAÇÃO DE ÁGUA	12/05/04	4313.10	394.21	01/04/05	37.92	54005	SANT'ORBAN CANALIZAÇÃO LTDA	4313.10	63	149495
10/05/07	238	999	432 DISTRIBUIÇÃO - AÉREA	11 REDEIRA APOIADO PADRÃO/PM BELA VISTA - 60 MP	3919997	TUBO PONTA E BOLSA P/ ET DN600	107570 CAPTAÇÃO DE ÁGUA	12/05/04	4313.10	394.21	01/04/05	37.92	54005	SANT'ORBAN CANALIZAÇÃO LTDA	4313.10	63	149495
10/05/07	238	999	432 DISTRIBUIÇÃO - AÉREA	11 REDEIRA APOIADO PADRÃO/PM BELA VISTA - 60 MP	3919998	TUBO PONTA E BOLSA P/ ET DN600	107570 CAPTAÇÃO DE ÁGUA	12/05/04	4313.10	394.21	01/04/05	37.92	54005	SANT'ORBAN CANALIZAÇÃO LTDA	4313.10	63	149495
10/05/07	238	999	432 DISTRIBUIÇÃO - AÉREA	11 REDEIRA APOIADO PADRÃO/PM BELA VISTA - 60 MP	3919999	TUBO PONTA E BOLSA P/ ET DN600	107570 CAPTAÇÃO DE ÁGUA	12/05/04	4313.10	394.21	01/04/05	37.92	54005	SANT'ORBAN CANALIZAÇÃO LTDA	4313.10	63	149495
10/05/07	238	999	432 DISTRIBUIÇÃO - AÉREA	11 REDEIRA APOIADO PADRÃO/PM BELA VISTA - 60 MP	3920001	TUBO PONTA E BOLSA P/ ET DN600	107570 CAPTAÇÃO DE ÁGUA	12/05/04	4313.10	394.21	01/04/05	37.92	54005	SANT'ORBAN CANALIZAÇÃO LTDA	4313.10	63	149495
10/05/07	238	999	432 DISTRIBUIÇÃO - AÉREA	11 REDEIRA APOIADO PADRÃO/PM BELA VISTA - 60 MP	3920007	TUBO PONTA E BOLSA P/ ET DN600	107570 CAPTAÇÃO DE ÁGUA	12/05/04	4313.10	394.21	01/04/05	37.92	54005	SANT'ORBAN CANALIZAÇÃO LTDA	4313.10	63	149495
10/05/07	238	999	432 DISTRIBUIÇÃO - AÉREA	11 REDEIRA APOIADO PADRÃO/PM BELA VISTA - 60 MP	3920008	TUBO PONTA E BOLSA P/ ET DN600	107570 CAPTAÇÃO DE ÁGUA	12/05/04	4313.10	394.21	01/04/05	37.92	54005	SANT'ORBAN CANALIZAÇÃO LTDA	4313.10	63	149495
10/05/07	238	999	432 DISTRIBUIÇÃO - AÉREA	11 REDEIRA APOIADO PADRÃO/PM BELA VISTA - 60 MP	3920011	TUBO PONTA E BOLSA P/ ET DN600	107570 CAPTAÇÃO DE ÁGUA	12/05/04	4313.10	394.21	01/04/05	37.92	54005	SANT'ORBAN CANALIZAÇÃO LTDA	4313.10	63	149495
10/05/07	238	999	432 DISTRIBUIÇÃO - AÉREA	11 REDEIRA APOIADO PADRÃO/PM BELA VISTA - 60 MP	3920013	TUBO PONTA E BOLSA P/ ET DN600	107570 CAPTAÇÃO DE ÁGUA	12/05/04	4313.10	394.21	01/04/05	37.92	54005	SANT'ORBAN CANALIZAÇÃO LTDA	4313.10	63	149495
10/05/07	238	999	432 DISTRIBUIÇÃO - AÉREA	11 REDEIRA APOIADO PADRÃO/PM BELA VISTA - 60 MP	3920014	TUBO PONTA E BOLSA P/ ET DN600	107570 CAPTAÇÃO DE ÁGUA	12/05/04	4313.10	394.21	01/04/05	37.92	54005	SANT'ORBAN CANALIZAÇÃO LTDA	4313.10	63	149495
10/05/07	238	999	432 DISTRIBUIÇÃO - AÉREA	11 REDEIRA APOIADO PADRÃO/PM BELA VISTA - 60 MP	3920016	TUBO PONTA E BOLSA P/ ET DN600	107570 CAPTAÇÃO DE ÁGUA	12/05/04	4313.10	394.21	01/04/05	37.92	54005	SANT'ORBAN CANALIZAÇÃO LTDA	4313.10	63	149495
10/05/07	238	999	432 DISTRIBUIÇÃO - AÉREA	11 REDEIRA APOIADO PADRÃO/PM BELA VISTA - 60 MP	3920017	TUBO PONTA E BOLSA P/ ET DN600	107570 CAPTAÇÃO DE ÁGUA	12/05/04	4313.10	394.21	01/04/05	37.92	54005	SANT'ORBAN CANALIZAÇÃO LTDA	4313.10	63	149495
10/05/07	238	999	432 DISTRIBUIÇÃO - AÉREA	11 REDEIRA APOIADO PADRÃO/PM BELA VISTA - 60 MP	3920019	TUBO PONTA E BOLSA P/ ET DN600	107570 CAPTAÇÃO DE ÁGUA	12/05/04	4313.10	394.21	01/04/05	37.92	54005	SANT'ORBAN CANALIZAÇÃO LTDA	4313.10	63	149495
10/05/07	238	999	432 DISTRIBUIÇÃO - AÉREA	11 REDEIRA APOIADO PADRÃO/PM BELA VISTA - 60 MP	3920021	TUBO PONTA E BOLSA P/ ET DN600	107570 CAPTAÇÃO DE ÁGUA	12/05/04	4313.10	394.21	01/04/05	37.92	54005	SANT'ORBAN CANALIZAÇÃO LTDA	4313.10	63	149495
10/05/07	238	999	432 DISTRIBUIÇÃO - AÉREA	11 REDEIRA APOIADO PADRÃO/PM BELA VISTA - 60 MP	3920024	TUBO PONTA E BOLSA P/ ET DN600	107570 CAPTAÇÃO DE ÁGUA	12/05/04	4313.10	394.21	01/04/05	37.92	54005	SANT'ORBAN CANALIZAÇÃO LTDA	4313.10	63	149495
10/05/07	238	999	432 DISTRIBUIÇÃO - AÉREA	11 REDEIRA APOIADO PADRÃO/PM BELA VISTA - 60 MP	3920026	TUBO PONTA E BOLSA P/ ET DN600	107570 CAPTAÇÃO DE ÁGUA	12/05/04	4313.10	394.21	01/04/05	37.92	54005	SANT'ORBAN CANALIZAÇÃO LTDA	4313.10	63	149495
10/05/07	238	999	432 DISTRIBUIÇÃO - AÉREA	11 REDEIRA APOIADO PADRÃO/PM BELA VISTA - 60 MP	3920028	TUBO PONTA E BOLSA P/ ET DN600	107570 CAPTAÇÃO DE ÁGUA	12/05/04	4313.10	394.21	01/04/05	37.92	54005	SANT'ORBAN CANALIZAÇÃO LTDA	4313.10	63	149495
10/05/07	238	999	432 DISTRIBUIÇÃO - AÉREA	11 REDEIRA APOIADO PADRÃO/PM BELA VISTA - 60 MP	3920034	TUBO PONTA E BOLSA P/ ET DN600	107570 CAPTAÇÃO DE ÁGUA	12/05/04	4313.10	394.21	01/04/05	37.92	54005	SANT'ORBAN CANALIZAÇÃO LTDA	4313.10	63	149495
10/05/07	238	999	432 DISTRIBUIÇÃO - AÉREA	11 REDEIRA APOIADO PADRÃO/PM BELA VISTA - 60 MP	3920036	TUBO PONTA E BOLSA P/ ET DN600	107570 CAPTAÇÃO DE ÁGUA	12/05/04	4313.10	394.21	01/04/05	37.92	54005	SANT'ORBAN CANALIZAÇÃO LTDA	4313.10	63	149495
10/05/07	238	999	432 DISTRIBUIÇÃO - AÉREA	11 REDEIRA APOIADO PADRÃO/PM BELA VISTA - 60 MP	3920037	TUBO PONTA E BOLSA P/ ET DN600	107570 CAPTAÇÃO DE ÁGUA	12/05/04	4313.10	394.21	01/04/05	37.92	54005	SANT'ORBAN CANALIZAÇÃO LTDA	4313.10	63	149495
10/05/07	238	999	432 DISTRIBUIÇÃO - AÉREA	11 REDEIRA APOIADO PADRÃO/PM BELA VISTA - 60 MP	3920038	TUBO PONTA E BOLSA P/ ET DN600	107570 CAPTAÇÃO DE ÁGUA	12/05/04	4313.10	394.21	01/04/05	37.92	54005	SANT'ORBAN CANALIZAÇÃO LTDA	4313.10	63	149495
10/05/07	238	999	432 DISTRIBUIÇÃO - AÉREA	11 REDEIRA APOIADO PADRÃO/PM BELA VISTA - 60 MP	3920039	TUBO PONTA E BOLSA P/ ET DN600	107570 CAPTAÇÃO DE ÁGUA	12/05/04	4313.10	394.21	01/04/05	37.92	54005	SANT'ORBAN CANALIZAÇÃO LTDA	4313.10	63	149495
10/05/07	238	999	432 DISTRIBUIÇÃO - AÉREA	11 REDEIRA APOIADO PADRÃO/PM BELA VISTA - 60 MP	3920042	TUBO PONTA E BOLSA P/ ET DN600	107570 CAPTAÇÃO DE ÁGUA	12/05/04	4313.10	394.21	01/04/05	37.92	54005	SANT'ORBAN CANALIZAÇÃO LTDA	4313.10	63	149495
10/05/07	238	999	432 DISTRIBUIÇÃO - AÉREA	11 REDEIRA APOIADO PADRÃO/PM BELA VISTA - 60 MP	3920047	TUBO PONTA E BOLSA P/ ET DN600	107570 CAPTAÇÃO DE ÁGUA	12/05/04	4313.10	394.21	01/04/05	37.92	54005	SANT'ORBAN CANALIZAÇÃO LTDA	4313.10	63	149495
10/05/07	238	999	432 DISTRIBUIÇÃO - AÉREA	11 REDEIRA APOIADO PADRÃO/PM BELA VISTA - 60 MP	3920048	TUBO PONTA E BOLSA P/ ET DN600	107570 CAPTAÇÃO DE ÁGUA	12/05/04	4313.10	394.21	01/04/05	37.92	54005	SANT'ORBAN CANALIZAÇÃO LTDA	4313.10	63	149495
10/05/07	238	999	432 DISTRIBUIÇÃO - AÉREA	11 REDEIRA APOIADO PADRÃO/PM BELA VISTA - 60 MP	3920049	TUBO PONTA E BOLSA P/ ET DN600	107570 CAPTAÇÃO DE ÁGUA	12/05/04	4313.10	394.21	01/04/05	37.92	54005	SANT'ORBAN CANALIZAÇÃO LTDA	4313.10	63	149494
10/05/07	238	999	432 DISTRIBUIÇÃO - AÉREA	11 REDEIRA APOIADO PADRÃO/PM BELA VISTA - 60 MP	3920050	TUBO PONTA E BOLSA P/ ET DN600	107570 CAPTAÇÃO DE ÁGUA	12/05/04	4313.10	394.21	01/04/05	37.92	54005	SANT'ORBAN CANALIZAÇÃO LTDA	4313.10	63	149494
10/05/07	238	999	432 DISTRIBUIÇÃO - AÉREA	3 REDEIRA APOIADO ESTADUAL - 300 MP	1184826	2.1999E+12 CAP AGUA - REDEIRA APOIADO JARDIM EUROPA - 300 MP	107570 CAPTAÇÃO DE ÁGUA	08/06/11	0	0.00	1/10/50	0				0	63
10/05/07	238	999	432 DISTRIBUIÇÃO - AÉREA	3 REDEIRA APOIADO DTT CASTELO - 300 MP	1144579	REGISTRO GAV PYP RUA/DE DN300MM	107570 CAPTAÇÃO DE ÁGUA	08/08/52	56196	55.54	07/05/12	515/10				591.96	63
10/05/07	238	999	432 DISTRIBUIÇÃO - AÉREA	11 REDEIRA APOIADO BELA VISTA - 100 MP	1180588	ARMAZ/ARRA REPARO ALUM REDE DN50MM	107570 CAPTAÇÃO DE ÁGUA	08/05/12	5214	0	07/05/12	62/14				62/14	63
10/05/07	241	PRODUÇÃO - AÉREA	5 ETA 06 - HOSPITAL PRAIA/TRAVAGLI	1143551	CABO ELETRICO UNIPOLAR 0,60 KV 1X240MM2	107570 CAPTAÇÃO DE ÁGUA	08/05/12	1473	14.69	07/05/12	03/24	79/4791	SINAM COM DE MAT E SER E ALT IND LTDA EPP	1473	63	4
10/05/07	241	PRODUÇÃO - AÉREA	5 ETA 06 - HOSPITAL PRAIA/TRAVAGLI	1143520	CABO FLEXIVEL UNIPOLAR 0,60 KV 35MM	107570 CAPTAÇÃO DE ÁGUA	08/05/12	91	0.92	07/05/12	03/24	79/4791	SINAM COM DE MAT E SER E ALT IND LTDA EPP	91	63	4
10/05/07	241	PRODUÇÃO - AÉREA	5 ETA 06 - HOSPITAL PRAIA/TRAVAGLI	1142502	ELETRODUTO CORRUGADO FLEXIVEL 4"	107570 CAPTAÇÃO DE ÁGUA	08/05/12	3648.48	0.00	07/05/12	14/24	79/4791	SINAM COM DE MAT E SER E ALT IND LTDA EPP	3648.48	63	4
10/05/07	241	PRODUÇÃO - AÉREA	5 ETA 06 - HOSPITAL PRAIA/TRAVAGLI	1168171	SERV. CONSTRUÇÃO INSTALAÇÃO ELETRICA	107570 CAPTAÇÃO DE ÁGUA	08/05/12	20962.26	1890.57	07/05/12	03/24	1165/12	QUALITY MONTAGEM E MAN ELETRICA LTDA ME	20962.26	63	931
10/05/07	241	PRODUÇÃO - AÉREA	5 ETA 06 - HOSPITAL PRAIA/TRAVAGLI	1178250	CONCRETO FCK 350 MPA ET 12,5 N -1	107570 CAPTAÇÃO DE ÁGUA	07/07/10	1489	471.2	08/05/10	103/10	88/3/10	JULIO JULIO CONCRETAGAS LTDA	1488	63	42873
10/05/07	241	PRODUÇÃO - AÉREA	5 ETA 06 - HOSPITAL PRAIA/TRAVAGLI	1178252	CONCRETO FCK 350 MPA ET 12,5 N -1	107570 CAPTAÇÃO DE ÁGUA	07/07/10	960	314.27	08/05/10	87/7/10	88/3/10	JULIO JULIO CONCRETAGAS LTDA	960	63	42882
10/05/07	241	PRODUÇÃO - AÉREA	5 ETA 06 - HOSPITAL PRAIA/TRAVAGLI	1178253	CONCRETO FCK 350 MPA ET 12,5 N -1	107570 CAPTAÇÃO DE ÁGUA	07/07/10	496	156.93	08/05/10	108/10	88/3/10	JULIO JULIO CONCRETAGAS LTDA	496	63	42931
10/05/07	241	PRODUÇÃO - AÉREA	5 ETA 06 - HOSPITAL PRAIA/TRAVAGLI	1178256	CONCRETO FCK 350 MPA ET 12,5 N -1	107570 CAPTAÇÃO DE ÁGUA	07/07/10	960	314.27	08/05/10	87/7/10	88/3/10	JULIO JULIO CONCRETAGAS LTDA	960	63	42119
10/05/07	241	PRODUÇÃO - AÉREA	5 ETA 06 - HOSPITAL PRAIA/TRAVAGLI	1178499	ABRAÇ/ARRA TPV 1 GALV TUBO PVC 1/2"	107570 CAPTAÇÃO DE ÁGUA	12/11/12	11.04	2.4	01/05/13	8/24	82/1/13	RENA COMERCIO DE PRODUTOS INDUSTRIAIS	11.04	63	943
10/05/07	241	PRODUÇÃO - AÉREA	5 ETA 06 - HOSPITAL PRAIA/TRAVAGLI	1178181	COTOVELO 90º LICO ANCH DN300MM ROSCA BSP	107570 CAPTAÇÃO DE ÁGUA	12/11/12	148.4	29.64	01/05/13	128/24	82/1/13	RENA COMERCIO DE PRODUTOS INDUSTRIAIS	148.4	63	991
10/05/07	241	PRODUÇÃO - AÉREA	5 ETA 06 - HOSPITAL PRAIA/TRAVAGLI	1178183	ABRAÇ/ARRA TPV 4 GALV TUBO DUP XPECTA	107570 CAPTAÇÃO DE ÁGUA	12/11/12	301.8	60.57	01/05/13	242/24	82/1/13	RENA COMERCIO DE PRODUTOS INDUSTRIAIS	301.8	63	943
10/05/07	241	PRODUÇÃO - AÉREA	5 ETA 06 - HOSPITAL PRAIA/TRAVAGLI	1168665	FLANGE ROSCA DN 100MM	107570 CAPTAÇÃO DE ÁGUA	07/11/12	50	6.01	08/05/12	43/49				50	63	
10/05/07	241	PRODUÇÃO - AÉREA	5 ETA 06 - HOSPITAL PRAIA/TRAVAGLI	1153564	ABRAÇ/ARRA PREFIX TUBO BMJ	107570 CAPTAÇÃO DE ÁGUA	07/11/12	3.88	3.07	07/05/12	3/24	788/8/12	SUTRONPAQUE ELETRICIDADE LTDA EPP	3.88	63	12182
10/05/07	241	PRODUÇÃO - AÉREA	3 ETA 7 - ITAIM	1169417	ABRAÇ/ARRA TPR 0,4 7 POSTE/CAIXA	107570 CAPTAÇÃO DE ÁGUA	03/05/14	9.2	8.18	03/05/14	1/22	79/8/89	RENAFER'O IRLI RODRIGUES PIRES EPP	9.2	63	6992
10/05/07	241	PRODUÇÃO - AÉREA	3 ETA 7 - ITAIM	1169421	BUCHA FRACAD NAIS PLASTICO D-06	107570 CAPTAÇÃO DE ÁGUA	03/05/14	1.21	0	03/05/14	1/21	79/8/89	RENAFER'O IRLI RODRIGUES PIRES EPP	1.21	63	6992
10/05/07	241	PRODUÇÃO - AÉREA	3 ETA 7 - ITAIM	1169422	VÁLVULA DE ESFERA PRREO 1/4"	107570 CAPTAÇÃO DE ÁGUA	03/05/14	100	88.1	03/05/14	1/13	90/5/02	ARTEC COMPRESSORES ITU LTDA ME	100	63	333
10/05/07	241	PRODUÇÃO - AÉREA	3 ETA 7 - ITAIM	1169431	VÁLVULA DE ESFERA PRREO 25MM	107570 CAPTAÇÃO DE ÁGUA	03/05/14	450	396.28	03/05/14	01/13	90/5/02	ARTEC COMPRESSORES ITU L

10/05/07	258	999	429 CAPTACAO SUPERFICIAL	11 WOMBAQUA (RANCHO GRANDE)	3331870	TUBO PVC EIRPO 20 DN500	167970 CAPTAÇÃO DE ÁGUA	12/05/54	2112	3939.99	01/04/05	185.00	80001 CORP PLASTIK INDUSTRIAL LTDA	2112	60	01759
10/05/07	258	999	429 CAPTACAO SUPERFICIAL	11 WOMBAQUA (RANCHO GRANDE)	3331891	TUBO PVC EIRPO 20 DN500	167970 CAPTAÇÃO DE ÁGUA	12/05/54	2112	3939.99	01/04/05	185.00	80001 CORP PLASTIK INDUSTRIAL LTDA	2112	60	01759
10/05/07	258	999	429 CAPTACAO SUPERFICIAL	11 WOMBAQUA (RANCHO GRANDE)	3331914	TUBO PVC EIRPO 20 DN500	167970 CAPTAÇÃO DE ÁGUA	12/05/54	2112	3939.99	01/04/05	185.00	80001 CORP PLASTIK INDUSTRIAL LTDA	2112	60	01753
10/05/07	258	999	429 CAPTACAO SUPERFICIAL	11 WOMBAQUA (RANCHO GRANDE)	3331948	TUBO PVC EIRPO 20 DN500	167970 CAPTAÇÃO DE ÁGUA	12/05/54	2112	3939.99	01/04/05	185.00	80001 CORP PLASTIK INDUSTRIAL LTDA	2112	60	01753
10/05/07	258	999	429 CAPTACAO SUPERFICIAL	11 WOMBAQUA (RANCHO GRANDE)	3331973	TUBO PVC EIRPO 20 DN500	167970 CAPTAÇÃO DE ÁGUA	12/05/54	2112	3939.99	01/04/05	185.00	80001 CORP PLASTIK INDUSTRIAL LTDA	2112	60	01753
10/05/07	258	999	429 CAPTACAO SUPERFICIAL	11 WOMBAQUA (RANCHO GRANDE)	3331997	TUBO PVC EIRPO 20 DN500	167970 CAPTAÇÃO DE ÁGUA	12/05/54	2112	3939.99	01/04/05	185.00	80001 CORP PLASTIK INDUSTRIAL LTDA	2112	60	01759
10/05/07	258	999	429 CAPTACAO SUPERFICIAL	11 WOMBAQUA (RANCHO GRANDE)	3332014	TUBO PVC EIRPO 20 DN500	167970 CAPTAÇÃO DE ÁGUA	12/05/54	2112	3939.99	01/04/05	185.00	80001 CORP PLASTIK INDUSTRIAL LTDA	2112	60	01751
10/05/07	258	999	429 CAPTACAO SUPERFICIAL	11 WOMBAQUA (RANCHO GRANDE)	3332021	TUBO PVC EIRPO 20 DN500	167970 CAPTAÇÃO DE ÁGUA	12/05/54	2112	3939.99	01/04/05	185.00	80001 CORP PLASTIK INDUSTRIAL LTDA	2112	60	01751
10/05/07	258	999	429 CAPTACAO SUPERFICIAL	11 WOMBAQUA (RANCHO GRANDE)	3332038	TUBO PVC EIRPO 20 DN500	167970 CAPTAÇÃO DE ÁGUA	12/05/54	2112	3939.99	01/04/05	185.00	80001 CORP PLASTIK INDUSTRIAL LTDA	2112	60	01753
10/05/07	258	999	429 CAPTACAO SUPERFICIAL	11 WOMBAQUA (RANCHO GRANDE)	3332051	TUBO PVC EIRPO 20 DN500	167970 CAPTAÇÃO DE ÁGUA	12/05/54	2112	3939.99	01/04/05	185.00	80001 CORP PLASTIK INDUSTRIAL LTDA	2112	60	01753
10/05/07	258	999	429 CAPTACAO SUPERFICIAL	11 WOMBAQUA (RANCHO GRANDE)	3332072	TUBO PVC EIRPO 20 DN500	167970 CAPTAÇÃO DE ÁGUA	12/05/54	2112	3939.99	01/04/05	185.00	80001 CORP PLASTIK INDUSTRIAL LTDA	2112	60	01753
10/05/07	258	999	429 CAPTACAO SUPERFICIAL	11 WOMBAQUA (RANCHO GRANDE)	3332129	CURVA 90S.SA C/LUVO 500 MM PNM	167970 CAPTAÇÃO DE ÁGUA	12/05/54	3367.31	3774.03	01/05/05	200.36	950201 SANCOFNA INDUSTRIA E COMERCIO LTDA EPP	3367.31	60	23
10/05/07	258	999	429 CAPTACAO SUPERFICIAL	11 WOMBAQUA (RANCHO GRANDE)	3332132	CURVA 90S.SA C/LUVO 500 MM PNM	167970 CAPTAÇÃO DE ÁGUA	12/05/54	4934.60	5526.80	01/05/05	536.55	950201 SANCOFNA INDUSTRIA E COMERCIO LTDA EPP	4934.60	60	12
10/05/07	258	999	429 CAPTACAO SUPERFICIAL	11 WOMBAQUA (RANCHO GRANDE)	3332133	CURVA 90S.SA C/LUVO 500 MM PNM	167970 CAPTAÇÃO DE ÁGUA	11/07/54	4833.12	4184.7	12/05/04	418.5	950201 SANCOFNA INDUSTRIA E COMERCIO LTDA EPP	4833.2	60	10
10/05/07	258	999	429 CAPTACAO SUPERFICIAL	11 WOMBAQUA (RANCHO GRANDE)	3330720	FAIXA LUBRIFICANTE 25KB	167970 CAPTAÇÃO DE ÁGUA	11/07/54	5417	511.68	12/05/04	51.24	472999 PAUDOURA PAUDOURA LTDA	5417	60	002208
10/05/07	258	999	429 CAPTACAO SUPERFICIAL	11 WOMBAQUA (RANCHO GRANDE)	3333487	TUBO PVC EIRPO 20 DN500	167970 CAPTAÇÃO DE ÁGUA	11/07/54	352	320	12/05/54	32	80001 CORP PLASTIK INDUSTRIAL LTDA	352	60	01118
10/05/07	258	999	429 CAPTACAO SUPERFICIAL	11 WOMBAQUA (RANCHO GRANDE)	3333503	TUBO PVC EIRPO 20 DN500	167970 CAPTAÇÃO DE ÁGUA	11/07/54	352	320	12/05/54	32	80001 CORP PLASTIK INDUSTRIAL LTDA	352	60	01118
10/05/07	258	999	429 CAPTACAO SUPERFICIAL	11 WOMBAQUA (RANCHO GRANDE)	3333545	TUBO PVC EIRPO 20 DN500	167970 CAPTAÇÃO DE ÁGUA	11/07/54	352	320	12/05/54	32	80001 CORP PLASTIK INDUSTRIAL LTDA	352	60	01118
10/05/07	258	999	429 CAPTACAO SUPERFICIAL	11 WOMBAQUA (RANCHO GRANDE)	3333568	TUBO PVC EIRPO 20 DN500	167970 CAPTAÇÃO DE ÁGUA	11/07/54	352	320	12/05/54	32	80001 CORP PLASTIK INDUSTRIAL LTDA	352	60	01118
10/05/07	258	999	429 CAPTACAO SUPERFICIAL	11 WOMBAQUA (RANCHO GRANDE)	3333605	TUBO PVC EIRPO 20 DN500	167970 CAPTAÇÃO DE ÁGUA	11/07/54	352	320	12/05/54	32	80001 CORP PLASTIK INDUSTRIAL LTDA	352	60	01118
10/05/07	258	999	429 CAPTACAO SUPERFICIAL	11 WOMBAQUA (RANCHO GRANDE)	3333624	TUBO PVC EIRPO 20 DN500	167970 CAPTAÇÃO DE ÁGUA	11/07/54	352	320	12/05/54	32	80001 CORP PLASTIK INDUSTRIAL LTDA	352	60	01118
10/05/07	258	999	429 CAPTACAO SUPERFICIAL	11 WOMBAQUA (RANCHO GRANDE)	3333643	TUBO PVC EIRPO 20 DN500	167970 CAPTAÇÃO DE ÁGUA	11/07/54	352	320	12/05/54	32	80001 CORP PLASTIK INDUSTRIAL LTDA	352	60	01118
10/05/07	258	999	429 CAPTACAO SUPERFICIAL	11 WOMBAQUA (RANCHO GRANDE)	3333667	TUBO PVC EIRPO 20 DN500	167970 CAPTAÇÃO DE ÁGUA	11/07/54	352	320	12/05/54	32	80001 CORP PLASTIK INDUSTRIAL LTDA	352	60	01118
10/05/07	258	999	429 CAPTACAO SUPERFICIAL	11 WOMBAQUA (RANCHO GRANDE)	3333684	TUBO PVC EIRPO 20 DN500	167970 CAPTAÇÃO DE ÁGUA	11/07/54	352	320	12/05/54	32	80001 CORP PLASTIK INDUSTRIAL LTDA	352	60	01118
10/05/07	258	999	429 CAPTACAO SUPERFICIAL	11 WOMBAQUA (RANCHO GRANDE)	3333723	TUBO PVC EIRPO 20 DN500	167970 CAPTAÇÃO DE ÁGUA	11/07/54	352	320	12/05/54	32	80001 CORP PLASTIK INDUSTRIAL LTDA	352	60	01127
10/05/07	258	999	429 CAPTACAO SUPERFICIAL	11 WOMBAQUA (RANCHO GRANDE)	3333742	TUBO PVC EIRPO 20 DN500	167970 CAPTAÇÃO DE ÁGUA	11/07/54	352	320	12/05/54	32	80001 CORP PLASTIK INDUSTRIAL LTDA	352	60	01127
10/05/07	258	999	429 CAPTACAO SUPERFICIAL	11 WOMBAQUA (RANCHO GRANDE)	3333764	TUBO PVC EIRPO 20 DN500	167970 CAPTAÇÃO DE ÁGUA	11/07/54	352	320	12/05/54	32	80001 CORP PLASTIK INDUSTRIAL LTDA	352	60	01127
10/05/07	258	999	429 CAPTACAO SUPERFICIAL	11 WOMBAQUA (RANCHO GRANDE)	3333781	TUBO PVC EIRPO 20 DN500	167970 CAPTAÇÃO DE ÁGUA	11/07/54	352	320	12/05/54	32	80001 CORP PLASTIK INDUSTRIAL LTDA	352	60	01127
10/05/07	258	999	429 CAPTACAO SUPERFICIAL	11 WOMBAQUA (RANCHO GRANDE)	3333801	TUBO PVC EIRPO 20 DN500	167970 CAPTAÇÃO DE ÁGUA	11/07/54	352	320	12/05/54	32	80001 CORP PLASTIK INDUSTRIAL LTDA	352	60	01127
10/05/07	258	999	429 CAPTACAO SUPERFICIAL	11 WOMBAQUA (RANCHO GRANDE)	3333823	TUBO PVC EIRPO 20 DN500	167970 CAPTAÇÃO DE ÁGUA	11/07/54	352	320	12/05/54	32	80001 CORP PLASTIK INDUSTRIAL LTDA	352	60	01127
10/05/07	258	999	429 CAPTACAO SUPERFICIAL	11 WOMBAQUA (RANCHO GRANDE)	3333839	TUBO PVC EIRPO 20 DN500	167970 CAPTAÇÃO DE ÁGUA	11/07/54	352	320	12/05/54	32	80001 CORP PLASTIK INDUSTRIAL LTDA	352	60	01127
10/05/07	258	999	429 CAPTACAO SUPERFICIAL	11 WOMBAQUA (RANCHO GRANDE)	3333854	TUBO PVC EIRPO 20 DN500	167970 CAPTAÇÃO DE ÁGUA	11/07/54	352	320	12/05/54	32	80001 CORP PLASTIK INDUSTRIAL LTDA	352	60	01127
10/05/07	258	999	429 CAPTACAO SUPERFICIAL	11 WOMBAQUA (RANCHO GRANDE)	3333870	TUBO PVC EIRPO 20 DN500	167970 CAPTAÇÃO DE ÁGUA	11/07/54	352	320	12/05/54	32	80001 CORP PLASTIK INDUSTRIAL LTDA	352	60	01127
10/05/07	258	999	429 CAPTACAO SUPERFICIAL	11 WOMBAQUA (RANCHO GRANDE)	3333891	TUBO PVC EIRPO 20 DN500	167970 CAPTAÇÃO DE ÁGUA	11/07/54	352	320	12/05/54	32	80001 CORP PLASTIK INDUSTRIAL LTDA	352	60	01127
10/05/07	258	999	429 CAPTACAO SUPERFICIAL	11 WOMBAQUA (RANCHO GRANDE)	3333908	TUBO PVC EIRPO 20 DN500	167970 CAPTAÇÃO DE ÁGUA	11/07/54	352	320	12/05/54	32	80001 CORP PLASTIK INDUSTRIAL LTDA	352	60	01127
10/05/07	258	999	429 CAPTACAO SUPERFICIAL	11 WOMBAQUA (RANCHO GRANDE)	3333927	TUBO PVC EIRPO 20 DN500	167970 CAPTAÇÃO DE ÁGUA	11/07/54	352	320	12/05/54	32	80001 CORP PLASTIK INDUSTRIAL LTDA	352	60	01127
10/05/07	258	999	429 CAPTACAO SUPERFICIAL	11 WOMBAQUA (RANCHO GRANDE)	3333943	TUBO PVC EIRPO 20 DN500	167970 CAPTAÇÃO DE ÁGUA	11/07/54	352	320	12/05/54	32	80001 CORP PLASTIK INDUSTRIAL LTDA	352	60	01127
10/05/07	258	999	429 CAPTACAO SUPERFICIAL	11 WOMBAQUA (RANCHO GRANDE)	3333960	TUBO PVC EIRPO 20 DN500	167970 CAPTAÇÃO DE ÁGUA	11/07/54	352	320	12/05/54	32	80001 CORP PLASTIK INDUSTRIAL LTDA	352	60	01127
10/05/07	258	999	429 CAPTACAO SUPERFICIAL	11 WOMBAQUA (RANCHO GRANDE)	3333981	TUBO PVC EIRPO 20 DN500	167970 CAPTAÇÃO DE ÁGUA	11/07/54	352	320	12/05/54	32	80001 CORP PLASTIK INDUSTRIAL LTDA	352	60	01127
10/05/07	258	999	429 CAPTACAO SUPERFICIAL	11 WOMBAQUA (RANCHO GRANDE)	3334000	TUBO PVC EIRPO 20 DN500	167970 CAPTAÇÃO DE ÁGUA	11/07/54	352	320	12/05/54	32	80001 CORP PLASTIK INDUSTRIAL LTDA	352	60	01127
10/05/07	258	999	429 CAPTACAO SUPERFICIAL	11 WOMBAQUA (RANCHO GRANDE)	3334024	TUBO PVC EIRPO 20 DN500	167970 CAPTAÇÃO DE ÁGUA	11/07/54	352	320	12/05/54	32	80001 CORP PLASTIK INDUSTRIAL LTDA	352	60	01127
10/05/07	258	999	429 CAPTACAO SUPERFICIAL	11 WOMBAQUA (RANCHO GRANDE)	3334040	TUBO PVC EIRPO 20 DN500	167970 CAPTAÇÃO DE ÁGUA	11/07/54	352	320	12/05/54	32	80001 CORP PLASTIK INDUSTRIAL LTDA	352	60	01127
10/05/07	258	999	429 CAPTACAO SUPERFICIAL	11 WOMBAQUA (RANCHO GRANDE)	3334061	TUBO PVC EIRPO 20 DN500	167970 CAPTAÇÃO DE ÁGUA	11/07/54	352	320	12/05/54	32	80001 CORP PLASTIK INDUSTRIAL LTDA	352	60	01127
10/05/07	258	999	429 CAPTACAO SUPERFICIAL	11 WOMBAQUA (RANCHO GRANDE)	3334082	TUBO PVC EIRPO 20 DN500	167970 CAPTAÇÃO DE ÁGUA	11/07/54	352	320	12/05/54	32	80001 CORP PLASTIK INDUSTRIAL LTDA	352	60	01127
10/05/07	258	999	429 CAPTACAO SUPERFICIAL	11 WOMBAQUA (RANCHO GRANDE)	3334101	TUBO PVC EIRPO 20 DN500	167970 CAPTAÇÃO DE ÁGUA	11/07/54	352	320	12/05/54	32	80001 CORP PLASTIK INDUSTRIAL LTDA	352	60	01127
10/05/07	258	999	429 CAPTACAO SUPERFICIAL	11 WOMBAQUA (RANCHO GRANDE)	3334122	TUBO PVC EIRPO 20 DN500	167970 CAPTAÇÃO DE ÁGUA	11/07/54	352	320	12/05/54	32	80001 CORP PLASTIK INDUSTRIAL LTDA	352	60	01127
10/05/07	258	999	429 CAPTACAO SUPERFICIAL	11 WOMBAQUA (RANCHO GRANDE)	3334144	TUBO PVC EIRPO 20 DN500	167970 CAPTAÇÃO DE ÁGUA	11/07/54	352	320	12/05/54	32	80001 CORP PLASTIK INDUSTRIAL LTDA	352	60	01127
10/05/07	258	999	429 CAPTACAO SUPERFICIAL	11 WOMBAQUA (RANCHO GRANDE)	3334165	TUBO PVC EIRPO 20 DN500	167970 CAPTAÇÃO DE ÁGUA	11/07/54	352	320	12/05/54	32	80001 CORP PLASTIK INDUSTRIAL LTDA	352	60	01127
10/05/07	258	999	429 CAPTACAO SUPERFICIAL	11 WOMBAQUA (RANCHO GRANDE)	3334186	TUBO PVC EIRPO 20 DN500	167970 CAPTAÇÃO DE ÁGUA	11/07/54	352	320	12/05/54	32	80001 CORP PLASTIK INDUSTRIAL LTDA	352	60	01127
10/05/07	258	999	429 CAPTACAO SUPERFICIAL	11 WOMBAQUA (RANCHO GRANDE)	3334207	TUBO PVC EIRPO 20 DN500	167970 CAPTAÇÃO DE ÁGUA	11/07/54	352	320	12/05/54	32	80001 CORP PLASTIK INDUSTRIAL LTDA	352	60	01127
10/05/07	258	999	429 CAPTACAO SUPERFICIAL	11 WOMBAQUA (RANCHO GRANDE)	3334224	TUBO PVC EIRPO 20 DN500	167970 CAPTAÇÃO DE ÁGUA	11/07/54	352	320	12/05/54	32	80001 CORP PLASTIK INDUSTRIAL LTDA	352	60	01127
10/05/07	258	999	429 CAPTACAO SUPERFICIAL	11 WOMBAQUA (RANCHO GRANDE)	3334245	TUBO PVC EIRPO 20 DN500	167970 CAPTAÇÃO DE ÁGUA	11/07/54	352	320	12/05/54	32	80001 CORP PLASTIK INDUSTRIAL LTDA	352	60	01127
10/05/07	258	999	429 CAPTACAO SUPERFICIAL	11 WOMBAQUA (RANCHO GRANDE)	3334263	TUBO PVC EIRPO 20 DN500	167970 CAPTAÇÃO DE ÁGUA	11/07/54	352	320	12/05/54	32	80001 CORP PLASTIK INDUSTRIAL LTDA	352	60	01127
10/05/07	258	999	429 CAPTACAO SUPERFICIAL	11 WOMBAQUA (RANCHO GRANDE)	3334282	TUBO PVC EIRPO 20 DN500	167970 CAPTAÇÃO DE ÁGUA	11/07/54	352	320	12/05/54	32	80001 CORP PLASTIK INDUSTRIAL LTDA	352	60	01127
10/05/07	258	999	429 CAPTACAO SUPERFICIAL	11 WOMBAQUA (RANCHO GRANDE)	3334301	TUBO PVC EIRPO 20 DN500	167970 CAPTAÇÃO DE ÁGUA	11/07/54	352	320	12/05/54	32	80001 CORP PLASTIK INDUSTRIAL LTDA	352	60	01127
10/05/07	258	999	429 CAPTACAO SUPERFICIAL	11 WOMBAQUA (RANCHO GRANDE)	3334324	TUBO PVC EIRPO 20 DN500	167970 CAPTAÇÃO DE ÁGUA	11/07/54	352	320	12/05/54	32	80001 CORP PLASTIK INDUSTRIAL LTDA	352	60	01123
10/05/07	258	999	429 CAPTACAO SUPERFICIAL	11 WOMBAQUA (RANCHO GRANDE)	3334343	TUBO PVC EIRPO 20 DN500	167970 CAPTAÇÃO DE ÁGUA	11/07/54	352	320	12/05/54	32	80001 CORP PLASTIK INDUSTRIAL LTDA	352	60	01123
10/05/07	258	999	429 CAPTACAO SUPERFICIAL	11 WOMBAQUA (RANCHO GRANDE)	3334364	TUBO PVC EIRPO 20 DN500	167970 CAPTAÇÃO DE ÁGUA	11/07/54	352	320	12/05/54	32	80001 CORP PLASTIK INDUSTRIAL LTDA	352	60	01123
10/05/07	258	999	429 CAPTACAO SUPERFICIAL	11 WOMBAQUA (RANCHO GRANDE)	3334385	TUBO PVC EIRPO 20 DN500	167970 CAPTAÇÃO DE ÁGUA	11/07/54	352	320	12/05/54	32	80001 CORP PLASTIK INDUSTRIAL LTDA	352	60	01123
10/05/07	258	999	429 CAPTACAO SUPERFICIAL	11 WOMBAQUA (RANCHO GRANDE)	3334403	TUBO PVC EIRPO 20 DN500	167970 CAPTAÇÃO DE ÁGUA	11/07/54	352	320	12/05/54	32	80001 CORP PLASTIK INDUSTRIAL LTDA	352	60	01123
10/05/07	258	999	429 CAPTACAO SUPERFICIAL	11 WOMBAQUA (RANCHO GRANDE)	3334424	TUBO PVC EIRPO 20 DN500	167970 CAPTAÇÃO DE ÁGUA	11/07/54	352	320	12/05/54	32	80001 CORP PLASTIK INDUSTRIAL LTDA	352	60	01123
10/05/07	258	999	429 CAPTACAO SUPERFICIAL	11 WOMBAQUA (RANCHO GRANDE)	3334442	TUBO PVC EIRPO 20 DN500	167970 CAPTAÇÃO DE ÁGUA	11/07/54	352	320	12/05/54	32	80001 CORP PLASTIK INDUSTRIAL LTDA	352	60	01123
10/05/07	258	999	429 CAPTACAO SUPERFICIAL	11 WOMBAQUA (RANCHO GRANDE)	3334464	TUBO PVC EIRPO 20 DN500	167970 CAPTAÇÃO DE ÁGUA	11/07/54	352	320	12/05/54	32	80001 CORP PLASTIK INDUSTRIAL LTDA	352	60	01123
10/05/07	258	999	429 CAPTACAO SUPERFICIAL	11 WOMBAQUA (RANCHO GRANDE)	3334510	TUBO PVC EIRPO 20 DN500	167970 CAPTAÇÃO DE ÁGUA	11/07/54	352	320	12/05/54	32	80001 CORP PLASTIK INDUSTRIAL LTDA	352	60	01118
10/05/07	258	999	429 CAPTACAO SUPERFICIAL	11 WOMBAQUA (RANCHO GRANDE)	3334527	TUBO PVC EIRPO 20 DN500	167970 CAPTAÇÃO DE ÁGUA	11/07/54	352	320	12/05/54	32	80001 CORP PLASTIK INDUSTRIAL LTDA	352	60	01118
10/05/07	258	999	429 CAPTACAO SUPERFICIAL	11 WOMBAQUA (RANCHO GRANDE)	3334529	TUBO PVC EIRPO 20 DN500	167970 CAPTAÇÃO DE ÁGUA	11/07/54	352	320	12/05/54	32	80001 CORP PLASTIK INDUSTRIAL LTDA	352	60	01118
10/05/07	258	999	429 CAPTACAO SUPERFICIAL	11 WOMBAQUA (RANCHO GRANDE)	3334545	TUBO PVC EIRPO 20 DN500	167970 CAPTAÇÃO DE ÁGUA	11/07/54	352	320	12/05/54	32	80001 CORP PLASTIK INDUSTRIAL LTDA	352	60	01118
10/05/07	258	999	429 CAPTACAO SUPERFICIAL	11 WOMBAQUA (RANCHO GRANDE)	3334566	TUBO PVC EIRPO 20 DN500	167970 CAPTAÇÃO DE ÁGUA	11/07/54	352	320	12/05/54	32	80001 CORP PLASTIK INDUSTRIAL LTDA	352	60	01118
10/05/07	258	999	429 CAPTACAO SUPERFICIAL	11 WOMBAQUA (RANCHO GRANDE)	3334589	TUBO PVC EIRPO 20 DN500	167970 CAPTAÇÃO DE ÁGUA	11/07/54	352	320	12/05/54	32	80001 CORP PLASTIK INDUSTRIAL LTDA	352	60	01118
10/05/07	258	999	429 CAPTACAO SUPERFICIAL	11 WOMBAQUA (RANCHO GRANDE)	3334610	TUBO PVC EIRPO 20 DN500	167970 CAPTAÇÃO DE ÁGUA	11/07/54	352	320	12/05/54	32	80001 CORP PLASTIK INDUSTRIAL LTDA	352	60	01118
10/05/07	258	999	429 CAPTACAO SUPERFICIAL	11 WOMBAQUA (RANCHO GRANDE)	3334631	TUBO PVC EIRPO 20 DN500	167970 CAPTAÇÃO DE ÁGUA	11/07/54	352	320	12/05/54	32	80001 CORP PLASTIK INDUSTRIAL LTDA	352	60	01118
10/05/07	258	999	429 CAPTACAO SUPERFICIAL	11 WOMBAQUA (RANCHO GRANDE)	3334654	TUBO PVC EIRPO 20 DN500	167970 CAPTAÇÃO DE ÁGUA	11/07/54	352	320	12/05/54	32	80001 CORP PLASTIK INDUSTRIAL LTDA	352	60	01118
10/05/07	258	999	429 CAPTACAO SUPERFICIAL	11 WOMBAQUA (RANCHO GRANDE)	3334673	TUBO PVC EIRPO 20 DN500	167970 CAPTAÇÃO DE ÁGUA	11/07/54	352	320	12/05/54	32	80001 CORP PLASTIK INDUSTRIAL LTDA	352	60	01118
10/05/07	258	999	429 CAPTACAO SUPERFICIAL	11 WOMBAQUA (RANCHO GRANDE)	3334694	TUBO PVC EIRPO 20 DN500	167970 CAPTAÇÃO DE ÁGUA	11/07/54	352	320	12/05/54	32	80001 CORP PLASTIK INDUSTRIAL LTDA	352	60	01118
10/05/07	258	999	429 CAPTACAO SUPERFICIAL	11 WOMBAQUA (RANCHO GRANDE)	3334714	TUBO PVC EIRPO 20 DN500	167970 CAPTAÇÃO DE ÁGUA	11/07/54	352	320	12/05/54	32	80001 CORP PLASTIK INDUSTRIAL LTDA	352	60	01118
10/05/07	258	999	429 CAPTACAO SUPERFICIAL	11 WOMBAQUA (RANCHO GRANDE)	3334735	TUBO PVC EIRPO 20 DN500	167970 CAPTAÇÃO DE ÁGUA	11/07/54	352	320	12/05/54	32	80001 CORP PLASTIK INDUSTRIAL LTDA	352	60	01118
10/05/07	258	999	429 CAPTACAO SUPERFICIAL	11 WOMBAQUA (RANCHO GRANDE)	3334754	TUBO PVC EIRPO 20 DN500	167970 CAPTAÇÃO DE ÁGUA	11/07/54	352	320	12/05/54	32	80001 CORP PLASTIK INDUSTRIAL LTDA	352	60	01118
10/05/07	258	999	429 CAPTACAO SUPERFICIAL	11 WOMBAQUA (RANCHO GRANDE)	3334775	TUBO PVC EIRPO 20 DN500	167970 CAPTAÇÃO DE ÁGUA	11/07/54	352	320	12/05/54	32	80001 CORP PLASTIK INDUSTRIAL LTDA	352	60	01118
10/05/07	258	999	429 CAPTACAO SUPERFICIAL	11 WOMBAQUA (RANCHO GRANDE)	3334795	TUBO PVC EIRPO 20 DN500	167970 CAPTAÇÃO DE ÁGUA	11/07/54	352	320	12/05/54	32	80001 CORP PLASTIK INDUSTRIAL LTDA	352	60	01118
10/05/07	258	999	429 CAPTACAO SUPERFICIAL	11 WOMBAQUA (RANCHO GRANDE)	3334816	TUBO PVC EIRPO 20 DN500	167970 CAPTAÇÃO DE ÁGUA	11/07/54	352	320	12/05/54	32	80001 CORP PLASTIK INDUSTRIAL LTDA	352	60	01118
10/05/07	258	999	429 CAPTACAO SUPERFICIAL	11 WOMBAQUA (RANCHO GRANDE)	3334837	TUBO PVC EIRPO 20 DN500	167970 CAPTAÇÃO DE ÁGUA	11/07/54	352	320	12/05/54	32	80001 CORP PLASTIK INDUSTRIAL LTDA	352	60	01118
10/05/07	258	999	429 CAPTACAO SUPERFICIAL	11 WOMBAQUA (RANCHO GRANDE)	3334856	TUBO PVC EIRPO 20 DN500	167970 CAPTAÇÃO DE ÁGUA	11/07/54	352	320	12/05/54	32	80001 CORP PLASTIK INDUSTRIAL LTDA	352	60	01118
10/05/07	258	999	429 CAPTACAO SUPERFICIAL	11 WOMBAQUA (RANCHO GRANDE)	3334877	TUBO PVC EIRPO 20 DN500	167970 CAPTAÇÃO DE ÁGUA	11/07/54	352	320	12/05/54	32	80001 CORP PLASTIK INDUSTRIAL LTDA	352	60	01118
10/05/07	258	999	429 CAPTACAO SUPERFICIAL	11 WOMBAQUA (RANCHO GRANDE)	3334898	TUBO PVC EIRPO 20 DN500	167970 CAPTAÇÃO DE ÁGUA	11/07/54	352	320	12/05/54	32	80001 CORP PLASTIK INDUSTRIAL LTDA	352	60	01118
10/05/07	258	999	429 CAPTACAO SUPERFICIAL	11 WOMBAQUA (RANCHO GRANDE)	3334919	TUBO PVC EIRPO 20 DN500	167970 CAPTAÇÃO DE ÁGUA	11/07/54	352	320	12/05/54	32	80001 CORP PLASTIK INDUSTRIAL LTDA	352	60	01118
10/05/07	258	999	429 CAPTACAO SUPERFICIAL	11 WOMBAQUA (RANCHO GRANDE)	3334940	TUBO PVC EIRPO 20 DN500	167970 CAPTAÇÃO DE ÁGUA	11/07/54	352	320	12/05/54	32	80001 CORP PLASTIK INDUSTRIAL LTDA	352	60	01118
10/05/07	258	999	429 CAPTACAO SUPERFICIAL	11 WOMBAQUA (RANCHO GRANDE)	3334961	TUBO PVC EIRPO 20 DN500	167970 CAPTAÇÃO DE ÁGUA	11/07/54	352	320	12/05/54	32	80001 CORP PLASTIK INDUSTRIAL LTDA	352	60	01042
10/05/07	258	999	429 CAPTACAO SUPERFICIAL	11 WOMBAQUA (RANCHO GRANDE)	3334982	TUBO PVC EIRPO 20 DN500	167970 CAPTAÇÃO DE ÁGUA	11/07/54	352	320	12/05/54	32	80001 CORP PLASTIK INDUSTRIAL LTDA	352	60

10/05/07	230	999	429 CAPITALIZAÇÃO SUPERFICIAL	11 WOMBAQUI (RANCHO GRANDE)	3328754	TUBO PVC ESPOXI 20 CM/600	167970 CAPTAÇÃO DE ÁGUA	11/07/54	352	320	12/07/54	32	80074 CORP PLASTIK INDUSTRIA LTDA	392	63	00/00/2
10/05/07	230	999	429 CAPITALIZAÇÃO SUPERFICIAL	11 WOMBAQUI (RANCHO GRANDE)	3328755	TUBO PVC ESPOXI 20 CM/600	167970 CAPTAÇÃO DE ÁGUA	11/07/54	352	320	12/07/54	32	80074 CORP PLASTIK INDUSTRIA LTDA	392	63	00/00/2
10/05/07	230	999	429 CAPITALIZAÇÃO SUPERFICIAL	11 WOMBAQUI (RANCHO GRANDE)	3328751	TUBO PVC ESPOXI 20 CM/600	167970 CAPTAÇÃO DE ÁGUA	11/07/54	352	320	12/07/54	32	80074 CORP PLASTIK INDUSTRIA LTDA	392	63	00/00/2
10/05/07	230	999	429 CAPITALIZAÇÃO SUPERFICIAL	11 WOMBAQUI (RANCHO GRANDE)	3328752	TUBO PVC ESPOXI 20 CM/600	167970 CAPTAÇÃO DE ÁGUA	11/07/54	352	320	12/07/54	32	80074 CORP PLASTIK INDUSTRIA LTDA	392	63	00/00/2
10/05/07	230	999	429 CAPITALIZAÇÃO SUPERFICIAL	11 WOMBAQUI (RANCHO GRANDE)	3328725	TUBO PVC ESPOXI 20 CM/600	167970 CAPTAÇÃO DE ÁGUA	11/07/54	352	320	12/07/54	32	80074 CORP PLASTIK INDUSTRIA LTDA	392	63	00/00/2
10/05/07	230	999	429 CAPITALIZAÇÃO SUPERFICIAL	11 WOMBAQUI (RANCHO GRANDE)	3328734	TUBO PVC ESPOXI 20 CM/600	167970 CAPTAÇÃO DE ÁGUA	11/07/54	352	320	12/07/54	32	80074 CORP PLASTIK INDUSTRIA LTDA	392	63	00/00/2
10/05/07	230	999	429 CAPITALIZAÇÃO SUPERFICIAL	11 WOMBAQUI (RANCHO GRANDE)	3328737	TUBO PVC ESPOXI 20 CM/600	167970 CAPTAÇÃO DE ÁGUA	11/07/54	352	320	12/07/54	32	80074 CORP PLASTIK INDUSTRIA LTDA	392	63	00/00/2
10/05/07	230	999	429 CAPITALIZAÇÃO SUPERFICIAL	11 WOMBAQUI (RANCHO GRANDE)	3328753	TUBO PVC ESPOXI 20 CM/600	167970 CAPTAÇÃO DE ÁGUA	11/07/54	352	320	12/07/54	32	80074 CORP PLASTIK INDUSTRIA LTDA	392	63	00/00/2
10/05/07	230	999	429 CAPITALIZAÇÃO SUPERFICIAL	11 WOMBAQUI (RANCHO GRANDE)	3328718	TUBO PVC ESPOXI 20 CM/600	167970 CAPTAÇÃO DE ÁGUA	11/07/54	352	320	12/07/54	32	80074 CORP PLASTIK INDUSTRIA LTDA	392	63	00/00/2
10/05/07	230	999	429 CAPITALIZAÇÃO SUPERFICIAL	11 WOMBAQUI (RANCHO GRANDE)	3328864	TUBO PVC ESPOXI 20 CM/600	167970 CAPTAÇÃO DE ÁGUA	11/07/54	352	320	12/07/54	32	80074 CORP PLASTIK INDUSTRIA LTDA	392	63	00/00/2
10/05/07	230	999	429 CAPITALIZAÇÃO SUPERFICIAL	11 WOMBAQUI (RANCHO GRANDE)	3328861	TUBO PVC ESPOXI 20 CM/600	167970 CAPTAÇÃO DE ÁGUA	11/07/54	352	320	12/07/54	32	80074 CORP PLASTIK INDUSTRIA LTDA	392	63	00/00/2
10/05/07	230	999	429 CAPITALIZAÇÃO SUPERFICIAL	11 WOMBAQUI (RANCHO GRANDE)	3328864	TUBO PVC ESPOXI 20 CM/600	167970 CAPTAÇÃO DE ÁGUA	11/07/54	352	320	12/07/54	32	80074 CORP PLASTIK INDUSTRIA LTDA	392	63	00/00/2
10/05/07	230	999	429 CAPITALIZAÇÃO SUPERFICIAL	11 WOMBAQUI (RANCHO GRANDE)	3328869	TUBO PVC ESPOXI 20 CM/600	167970 CAPTAÇÃO DE ÁGUA	11/07/54	352	320	12/07/54	32	80074 CORP PLASTIK INDUSTRIA LTDA	392	63	00/00/2
10/05/07	230	999	429 CAPITALIZAÇÃO SUPERFICIAL	11 WOMBAQUI (RANCHO GRANDE)	3328862	TUBO PVC ESPOXI 20 CM/600	167970 CAPTAÇÃO DE ÁGUA	11/07/54	352	320	12/07/54	32	80074 CORP PLASTIK INDUSTRIA LTDA	392	63	00/00/2
10/05/07	230	999	429 CAPITALIZAÇÃO SUPERFICIAL	11 WOMBAQUI (RANCHO GRANDE)	3328863	TUBO PVC ESPOXI 20 CM/600	167970 CAPTAÇÃO DE ÁGUA	11/07/54	352	320	12/07/54	32	80074 CORP PLASTIK INDUSTRIA LTDA	392	63	00/00/2
10/05/07	230	999	429 CAPITALIZAÇÃO SUPERFICIAL	11 WOMBAQUI (RANCHO GRANDE)	3328869	TUBO PVC ESPOXI 20 CM/600	167970 CAPTAÇÃO DE ÁGUA	11/07/54	352	320	12/07/54	32	80074 CORP PLASTIK INDUSTRIA LTDA	392	63	00/00/2
10/05/07	230	999	429 CAPITALIZAÇÃO SUPERFICIAL	11 WOMBAQUI (RANCHO GRANDE)	3328671	TUBO PVC ESPOXI 20 CM/600	167970 CAPTAÇÃO DE ÁGUA	11/07/54	352	320	12/07/54	32	80074 CORP PLASTIK INDUSTRIA LTDA	392	63	00/00/2
10/05/07	230	999	429 CAPITALIZAÇÃO SUPERFICIAL	11 WOMBAQUI (RANCHO GRANDE)	3328679	TUBO PVC ESPOXI 20 CM/600	167970 CAPTAÇÃO DE ÁGUA	11/07/54	352	320	12/07/54	32	80074 CORP PLASTIK INDUSTRIA LTDA	392	63	00/00/2
10/05/07	230	999	429 CAPITALIZAÇÃO SUPERFICIAL	11 WOMBAQUI (RANCHO GRANDE)	3328864	TUBO PVC ESPOXI 20 CM/600	167970 CAPTAÇÃO DE ÁGUA	11/07/54	352	320	12/07/54	32	80074 CORP PLASTIK INDUSTRIA LTDA	392	63	00/00/2
10/05/07	230	999	429 CAPITALIZAÇÃO SUPERFICIAL	11 WOMBAQUI (RANCHO GRANDE)	3328641	TUBO PVC ESPOXI 20 CM/600	167970 CAPTAÇÃO DE ÁGUA	11/07/54	352	320	12/07/54	32	80074 CORP PLASTIK INDUSTRIA LTDA	392	63	00/00/2
10/05/07	230	999	429 CAPITALIZAÇÃO SUPERFICIAL	11 WOMBAQUI (RANCHO GRANDE)	3328642	TUBO PVC ESPOXI 20 CM/600	167970 CAPTAÇÃO DE ÁGUA	11/07/54	352	320	12/07/54	32	80074 CORP PLASTIK INDUSTRIA LTDA	392	63	00/00/2
10/05/07	230	999	429 CAPITALIZAÇÃO SUPERFICIAL	11 WOMBAQUI (RANCHO GRANDE)	3328643	TUBO PVC ESPOXI 20 CM/600	167970 CAPTAÇÃO DE ÁGUA	11/07/54	352	320	12/07/54	32	80074 CORP PLASTIK INDUSTRIA LTDA	392	63	00/00/2
10/05/07	230	999	429 CAPITALIZAÇÃO SUPERFICIAL	11 WOMBAQUI (RANCHO GRANDE)	3328811	TUBO PVC ESPOXI 20 CM/600	167970 CAPTAÇÃO DE ÁGUA	11/07/54	352	320	12/07/54	32	80074 CORP PLASTIK INDUSTRIA LTDA	392	63	00/00/2
10/05/07	230	999	429 CAPITALIZAÇÃO SUPERFICIAL	11 WOMBAQUI (RANCHO GRANDE)	3328815	TUBO PVC ESPOXI 20 CM/600	167970 CAPTAÇÃO DE ÁGUA	11/07/54	352	320	12/07/54	32	80074 CORP PLASTIK INDUSTRIA LTDA	392	63	00/00/2
10/05/07	230	999	429 CAPITALIZAÇÃO SUPERFICIAL	11 WOMBAQUI (RANCHO GRANDE)	3328812	TUBO PVC ESPOXI 20 CM/600	167970 CAPTAÇÃO DE ÁGUA	11/07/54	352	320	12/07/54	32	80074 CORP PLASTIK INDUSTRIA LTDA	392	63	00/00/2
10/05/07	230	999	429 CAPITALIZAÇÃO SUPERFICIAL	11 WOMBAQUI (RANCHO GRANDE)	3328818	TUBO PVC ESPOXI 20 CM/600	167970 CAPTAÇÃO DE ÁGUA	11/07/54	352	320	12/07/54	32	80074 CORP PLASTIK INDUSTRIA LTDA	392	63	00/00/2
10/05/07	230	999	429 CAPITALIZAÇÃO SUPERFICIAL	11 WOMBAQUI (RANCHO GRANDE)	3328849	TUBO PVC ESPOXI 20 CM/600	167970 CAPTAÇÃO DE ÁGUA	11/07/54	352	320	12/07/54	32	80074 CORP PLASTIK INDUSTRIA LTDA	392	63	00/00/2
10/05/07	230	999	429 CAPITALIZAÇÃO SUPERFICIAL	11 WOMBAQUI (RANCHO GRANDE)	3328847	TUBO PVC ESPOXI 20 CM/600	167970 CAPTAÇÃO DE ÁGUA	11/07/54	352	320	12/07/54	32	80074 CORP PLASTIK INDUSTRIA LTDA	392	63	00/00/2
10/05/07	230	999	429 CAPITALIZAÇÃO SUPERFICIAL	11 WOMBAQUI (RANCHO GRANDE)	3328849	TUBO PVC ESPOXI 20 CM/600	167970 CAPTAÇÃO DE ÁGUA	11/07/54	352	320	12/07/54	32	80074 CORP PLASTIK INDUSTRIA LTDA	392	63	00/00/2
10/05/07	230	999	429 CAPITALIZAÇÃO SUPERFICIAL	11 WOMBAQUI (RANCHO GRANDE)	3328841	TUBO PVC ESPOXI 20 CM/600	167970 CAPTAÇÃO DE ÁGUA	11/07/54	352	320	12/07/54	32	80074 CORP PLASTIK INDUSTRIA LTDA	392	63	00/00/2
10/05/07	230	999	429 CAPITALIZAÇÃO SUPERFICIAL	11 WOMBAQUI (RANCHO GRANDE)	3328825	TUBO PVC ESPOXI 20 CM/600	167970 CAPTAÇÃO DE ÁGUA	11/07/54	352	320	12/07/54	32	80074 CORP PLASTIK INDUSTRIA LTDA	392	63	00/00/2
10/05/07	230	999	429 CAPITALIZAÇÃO SUPERFICIAL	11 WOMBAQUI (RANCHO GRANDE)	3328821	TUBO PVC ESPOXI 20 CM/600	167970 CAPTAÇÃO DE ÁGUA	11/07/54	352	320	12/07/54	32	80074 CORP PLASTIK INDUSTRIA LTDA	392	63	00/00/2
10/05/07	230	999	429 CAPITALIZAÇÃO SUPERFICIAL	11 WOMBAQUI (RANCHO GRANDE)	3328829	TUBO PVC ESPOXI 20 CM/600	167970 CAPTAÇÃO DE ÁGUA	11/07/54	352	320	12/07/54	32	80074 CORP PLASTIK INDUSTRIA LTDA	392	63	00/00/2
10/05/07	230	999	429 CAPITALIZAÇÃO SUPERFICIAL	11 WOMBAQUI (RANCHO GRANDE)	3328842	TUBO PVC ESPOXI 20 CM/600	167970 CAPTAÇÃO DE ÁGUA	11/07/54	352	320	12/07/54	32	80074 CORP PLASTIK INDUSTRIA LTDA	392	63	00/00/2
10/05/07	230	999	429 CAPITALIZAÇÃO SUPERFICIAL	11 WOMBAQUI (RANCHO GRANDE)	3328843	TUBO PVC ESPOXI 20 CM/600	167970 CAPTAÇÃO DE ÁGUA	11/07/54	352	320	12/07/54	32	80074 CORP PLASTIK INDUSTRIA LTDA	392	63	00/00/2
10/05/07	230	999	429 CAPITALIZAÇÃO SUPERFICIAL	11 WOMBAQUI (RANCHO GRANDE)	3328844	TUBO PVC ESPOXI 20 CM/600	167970 CAPTAÇÃO DE ÁGUA	11/07/54	352	320	12/07/54	32	80074 CORP PLASTIK INDUSTRIA LTDA	392	63	00/00/2
10/05/07	230	999	429 CAPITALIZAÇÃO SUPERFICIAL	11 WOMBAQUI (RANCHO GRANDE)	3328845	TUBO PVC ESPOXI 20 CM/600	167970 CAPTAÇÃO DE ÁGUA	11/07/54	352	320	12/07/54	32	80074 CORP PLASTIK INDUSTRIA LTDA	392	63	00/00/2
10/05/07	230	999	429 CAPITALIZAÇÃO SUPERFICIAL	11 WOMBAQUI (RANCHO GRANDE)	3328842

10/05/07	230	999	429 CAPITALIZAÇÃO SUPERFICIAL	11 WOMBAQUI (RANCHO GRANDE)	3319869	TUBO PVC ESPIGO 20 CM 600	167970 CAPTAÇÃO DE ÁGUA	11/14/14	352	320	12/16/14	32	80074 CORP PLASTIK INDUSTRIAL LTDA	3.92	63	00/00/14
10/05/07	230	999	429 CAPITALIZAÇÃO SUPERFICIAL	11 WOMBAQUI (RANCHO GRANDE)	3319870	TUBO PVC ESPIGO 20 CM 600	167970 CAPTAÇÃO DE ÁGUA	11/14/14	352	320	12/16/14	32	80074 CORP PLASTIK INDUSTRIAL LTDA	3.92	63	00/00/14
10/05/07	230	999	429 CAPITALIZAÇÃO SUPERFICIAL	11 WOMBAQUI (RANCHO GRANDE)	3319870	TUBO PVC ESPIGO 20 CM 600	167970 CAPTAÇÃO DE ÁGUA	11/14/14	352	320	12/16/14	32	80074 CORP PLASTIK INDUSTRIAL LTDA	3.92	63	00/00/14
10/05/07	230	999	429 CAPITALIZAÇÃO SUPERFICIAL	11 WOMBAQUI (RANCHO GRANDE)	3319871	TUBO PVC ESPIGO 20 CM 600	167970 CAPTAÇÃO DE ÁGUA	11/14/14	352	320	12/16/14	32	80074 CORP PLASTIK INDUSTRIAL LTDA	3.92	63	00/00/14
10/05/07	230	999	429 CAPITALIZAÇÃO SUPERFICIAL	11 WOMBAQUI (RANCHO GRANDE)	3319871	TUBO PVC ESPIGO 20 CM 600	167970 CAPTAÇÃO DE ÁGUA	11/14/14	352	320	12/16/14	32	80074 CORP PLASTIK INDUSTRIAL LTDA	3.92	63	00/00/14
10/05/07	230	999	429 CAPITALIZAÇÃO SUPERFICIAL	11 WOMBAQUI (RANCHO GRANDE)	3319872	TUBO PVC ESPIGO 20 CM 600	167970 CAPTAÇÃO DE ÁGUA	11/14/14	352	320	12/16/14	32	80074 CORP PLASTIK INDUSTRIAL LTDA	3.92	63	00/00/14
10/05/07	230	999	429 CAPITALIZAÇÃO SUPERFICIAL	11 WOMBAQUI (RANCHO GRANDE)	3319872	TUBO PVC ESPIGO 20 CM 600	167970 CAPTAÇÃO DE ÁGUA	11/14/14	352	320	12/16/14	32	80074 CORP PLASTIK INDUSTRIAL LTDA	3.92	63	00/00/14
10/05/07	230	999	429 CAPITALIZAÇÃO SUPERFICIAL	11 WOMBAQUI (RANCHO GRANDE)	3319873	TUBO PVC ESPIGO 20 CM 600	167970 CAPTAÇÃO DE ÁGUA	11/14/14	352	320	12/16/14	32	80074 CORP PLASTIK INDUSTRIAL LTDA	3.92	63	00/00/14
10/05/07	230	999	429 CAPITALIZAÇÃO SUPERFICIAL	11 WOMBAQUI (RANCHO GRANDE)	3319873	TUBO PVC ESPIGO 20 CM 600	167970 CAPTAÇÃO DE ÁGUA	11/14/14	352	320	12/16/14	32	80074 CORP PLASTIK INDUSTRIAL LTDA	3.92	63	00/00/14
10/05/07	230	999	429 CAPITALIZAÇÃO SUPERFICIAL	11 WOMBAQUI (RANCHO GRANDE)	3319874	TUBO PVC ESPIGO 20 CM 600	167970 CAPTAÇÃO DE ÁGUA	11/14/14	352	320	12/16/14	32	80074 CORP PLASTIK INDUSTRIAL LTDA	3.92	63	00/00/14
10/05/07	230	999	429 CAPITALIZAÇÃO SUPERFICIAL	11 WOMBAQUI (RANCHO GRANDE)	3319874	TUBO PVC ESPIGO 20 CM 600	167970 CAPTAÇÃO DE ÁGUA	11/14/14	352	320	12/16/14	32	80074 CORP PLASTIK INDUSTRIAL LTDA	3.92	63	00/00/14
10/05/07	230	999	429 CAPITALIZAÇÃO SUPERFICIAL	11 WOMBAQUI (RANCHO GRANDE)	3319875	TUBO PVC ESPIGO 20 CM 600	167970 CAPTAÇÃO DE ÁGUA	11/14/14	352	320	12/16/14	32	80074 CORP PLASTIK INDUSTRIAL LTDA	3.92	63	00/00/14
10/05/07	230	999	429 CAPITALIZAÇÃO SUPERFICIAL	11 WOMBAQUI (RANCHO GRANDE)	3319875	TUBO PVC ESPIGO 20 CM 600	167970 CAPTAÇÃO DE ÁGUA	11/14/14	352	320	12/16/14	32	80074 CORP PLASTIK INDUSTRIAL LTDA	3.92	63	00/00/14
10/05/07	230	999	429 CAPITALIZAÇÃO SUPERFICIAL	11 WOMBAQUI (RANCHO GRANDE)	3319876	TUBO PVC ESPIGO 20 CM 600	167970 CAPTAÇÃO DE ÁGUA	11/14/14	352	320	12/16/14	32	80074 CORP PLASTIK INDUSTRIAL LTDA	3.92	63	00/00/14
10/05/07	230	999	429 CAPITALIZAÇÃO SUPERFICIAL	11 WOMBAQUI (RANCHO GRANDE)	3319876	TUBO PVC ESPIGO 20 CM 600	167970 CAPTAÇÃO DE ÁGUA	11/14/14	352	320	12/16/14	32	80074 CORP PLASTIK INDUSTRIAL LTDA	3.92	63	00/00/14
10/05/07	230	999	429 CAPITALIZAÇÃO SUPERFICIAL	11 WOMBAQUI (RANCHO GRANDE)	3319877	TUBO PVC ESPIGO 20 CM 600	167970 CAPTAÇÃO DE ÁGUA	11/14/14	352	320	12/16/14	32	80074 CORP PLASTIK INDUSTRIAL LTDA	3.92	63	00/00/14
10/05/07	230	999	429 CAPITALIZAÇÃO SUPERFICIAL	11 WOMBAQUI (RANCHO GRANDE)	3319877	TUBO PVC ESPIGO 20 CM 600	167970 CAPTAÇÃO DE ÁGUA	11/14/14	352	320	12/16/14	32	80074 CORP PLASTIK INDUSTRIAL LTDA	3.92	63	00/00/14
10/05/07	230	999	429 CAPITALIZAÇÃO SUPERFICIAL	11 WOMBAQUI (RANCHO GRANDE)	3319878	TUBO PVC ESPIGO 20 CM 600	167970 CAPTAÇÃO DE ÁGUA	11/14/14	352	320	12/16/14	32	80074 CORP PLASTIK INDUSTRIAL LTDA	3.92	63	00/00/14
10/05/07	230	999	429 CAPITALIZAÇÃO SUPERFICIAL	11 WOMBAQUI (RANCHO GRANDE)	3319878	TUBO PVC ESPIGO 20 CM 600	167970 CAPTAÇÃO DE ÁGUA	11/14/14	352	320	12/16/14	32	80074 CORP PLASTIK INDUSTRIAL LTDA	3.92	63	00/00/14
10/05/07	230	999	429 CAPITALIZAÇÃO SUPERFICIAL	11 WOMBAQUI (RANCHO GRANDE)	3319879	TUBO PVC ESPIGO 20 CM 600	167970 CAPTAÇÃO DE ÁGUA	11/14/14	352	320	12/16/14	32	80074 CORP PLASTIK INDUSTRIAL LTDA	3.92	63	00/00/14
10/05/07	230	999	429 CAPITALIZAÇÃO SUPERFICIAL	11 WOMBAQUI (RANCHO GRANDE)	3319879	TUBO PVC ESPIGO 20 CM 600	167970 CAPTAÇÃO DE ÁGUA	11/14/14	352	320	12/16/14	32	80074 CORP PLASTIK INDUSTRIAL LTDA	3.92	63	00/00/14
10/05/07	230	999	429 CAPITALIZAÇÃO SUPERFICIAL	11 WOMBAQUI (RANCHO GRANDE)	3319880	TUBO PVC ESPIGO 20 CM 600	167970 CAPTAÇÃO DE ÁGUA	11/14/14	352	320	12/16/14	32	80074 CORP PLASTIK INDUSTRIAL LTDA	3.92	63	00/00/14
10/05/07	230	999	429 CAPITALIZAÇÃO SUPERFICIAL	11 WOMBAQUI (RANCHO GRANDE)	3319880	TUBO PVC ESPIGO 20 CM 600	167970 CAPTAÇÃO DE ÁGUA	11/14/14	352	320	12/16/14	32	80074 CORP PLASTIK INDUSTRIAL LTDA	3.92	63	00/00/14
10/05/07	230	999	429 CAPITALIZAÇÃO SUPERFICIAL	11 WOMBAQUI (RANCHO GRANDE)	3319881	TUBO PVC ESPIGO 20 CM 600	167970 CAPTAÇÃO DE ÁGUA	11/14/14	352	320	12/16/14	32	80074 CORP PLASTIK INDUSTRIAL LTDA	3.92	63	00/00/14
10/05/07	230	999	429 CAPITALIZAÇÃO SUPERFICIAL	11 WOMBAQUI (RANCHO GRANDE)	3319881	TUBO PVC ESPIGO 20 CM 600	167970 CAPTAÇÃO DE ÁGUA	11/14/14	352	320	12/16/14	32	80074 CORP PLASTIK INDUSTRIAL LTDA	3.92	63	00/00/14
10/05/07	230	999	429 CAPITALIZAÇÃO SUPERFICIAL	11 WOMBAQUI (RANCHO GRANDE)	3319882	TUBO PVC ESPIGO 20 CM 600	167970 CAPTAÇÃO DE ÁGUA	11/14/14	352	320	12/16/14	32	80074 CORP PLASTIK INDUSTRIAL LTDA	3.92	63	00/00/14
10/05/07	230	999	429 CAPITALIZAÇÃO SUPERFICIAL	11 WOMBAQUI (RANCHO GRANDE)	3319882	TUBO PVC ESPIGO 20 CM 600	167970 CAPTAÇÃO DE ÁGUA	11/14/14	352	320	12/16/14	32	80074 CORP PLASTIK INDUSTRIAL LTDA	3.92	63	00/00/14
10/05/07	230	999	429 CAPITALIZAÇÃO SUPERFICIAL	11 WOMBAQUI (RANCHO GRANDE)	3319883	TUBO PVC ESPIGO 20 CM 600	167970 CAPTAÇÃO DE ÁGUA	11/14/14	352	320	12/16/14	32	80074 CORP PLASTIK INDUSTRIAL LTDA	3.92	63	00/00/14
10/05/07	230	999	429 CAPITALIZAÇÃO SUPERFICIAL	11 WOMBAQUI (RANCHO GRANDE)	3319883	TUBO PVC ESPIGO 20 CM 600	167970 CAPTAÇÃO DE ÁGUA	11/14/14	352	320	12/16/14	32	80074 CORP PLASTIK INDUSTRIAL LTDA	3.92	63	00/00/14
10/05/07	230	999	429 CAPITALIZAÇÃO SUPERFICIAL	11 WOMBAQUI (RANCHO GRANDE)	3319884	TUBO PVC ESPIGO 20 CM 600	167970 CAPTAÇÃO DE ÁGUA	11/14/14	352	320	12/16/14	32	80074 CORP PLASTIK INDUSTRIAL LTDA	3.92	63	00/00/14
10/05/07	230	999	429 CAPITALIZAÇÃO SUPERFICIAL	11 WOMBAQUI (RANCHO GRANDE)	3319884	TUBO PVC ESPIGO 20 CM 600	167970 CAPTAÇÃO DE ÁGUA	11/14/14	352	320	12/16/14	32	80074 CORP PLASTIK INDUSTRIAL LTDA	3.92	63	00/00/14
10/05/07	230	999	429 CAPITALIZAÇÃO SUPERFICIAL	11 WOMBAQUI (RANCHO GRANDE)	3319885	TUBO PVC ESPIGO 20 CM 600	167970 CAPTAÇÃO DE ÁGUA	11/14/14	352	320	12/16/14	32	80074 CORP PLASTIK INDUSTRIAL LTDA	3.92	63	00/00/14
10/05/07	230	999	429 CAPITALIZAÇÃO SUPERFICIAL	11 WOMBAQUI (RANCHO GRANDE)	3319885	TUBO PVC ESPIGO 20 CM 600	167970 CAPTAÇÃO DE ÁGUA	11/14/14	352	320	12/16/14	32	80074 CORP PLASTIK INDUSTRIAL LTDA	3.92	63	00/00/14
10/05/07	230	999	429 CAPITALIZAÇÃO SUPERFICIAL	11 WOMBAQUI (RANCHO GRANDE)	3319886	TUBO PVC ESPIGO 20 CM 600	167970 CAPTAÇÃO DE ÁGUA	11/14/14	352	320	12/16/14	32	80074 CORP PLASTIK INDUSTRIAL LTDA	3.92	63	00/00/14
10/05/07	230	999	429 CAPITALIZAÇÃO SUPERFICIAL	11 WOMBAQUI (RANCHO GRANDE)	3319886	TUBO PVC ESPIGO 20 CM 600	167970 CAPTAÇÃO DE ÁGUA	11/14/14	352	320	12/16/14	32	80074 CORP PLASTIK INDUSTRIAL LTDA	3.92	63	00/00/14
10/05/07	230	999	429 CAPITALIZAÇÃO SUPERFICIAL	11 WOMBAQUI (RANCHO GRANDE)	3319887	TUBO PVC ESPIGO 20 CM 600	167970 CAPTAÇÃO DE ÁGUA	11/14/14	352	320	12/16/14	32	80074 CORP PLASTIK INDUSTRIAL LTDA	3.92	63	00/00/14
10/05/07	230	999	429 CAPITALIZAÇÃO SUPERFICIAL	11 WOMBAQUI (RANCHO GRANDE)	3319887	TUBO PVC ESPIGO 20 CM 600	167970 CAPTAÇÃO DE ÁGUA	11/14/14	352	320	12/16/14	32	80074 CORP PLASTIK INDUSTRIAL LTDA	3.92	63	00/00/14
10/05/07	230	999	429 CAPITALIZAÇÃO SUPERFICIAL	11 WOMBAQUI (RANCHO GRANDE)	3319888	TUBO PVC ESPIGO 20 CM 600	167970 CAPTAÇÃO DE ÁGUA	11/14/14	352	320	12/16/14	32	80074 CORP PLASTIK INDUSTRIAL LTDA	3.92	63	00/00/14
10/05/07	230	999	429 CAPITALIZAÇÃO SUPERFICIAL	11 WOMBAQUI (RANCHO GRANDE)	3319888	TUBO PVC ESPIGO 20 CM 600	167970 CAPTAÇÃO DE ÁGUA	11/14/14	352	320	12/16/14	32	80074 CORP PLASTIK INDUSTRIAL LTDA	3.92	63	00/00/14
10/05/07	230	999	429 CAPITALIZAÇÃO SUPERFICIAL	11 WOMBAQUI (RANCHO GRANDE)	3319889	TUBO PVC ESPIGO 20 CM 600	167970 CAPTAÇÃO DE ÁGUA	11/14/14	352	320	12/16/14	32	80074 CORP PLASTIK INDUSTRIAL LTDA	3.92	63	00/00/14
10/05/07	230	999	429 CAPITALIZAÇÃO SUPERFICIAL	11 WOMBAQUI (RANCHO GRANDE)	3319889	TUBO PVC ESPIGO 20 CM 600	167970 CAPTAÇÃO DE ÁGUA	11/14/14	352	320	12/16/14	32	80074 CORP PLASTIK INDUSTRIAL LTDA	3.92	63	00/00/14
10/05/07	230	999	429 CAPITALIZAÇÃO SUPERFICIAL	11 WOMBAQUI (RANCHO GRANDE)	3319890	TUBO PVC ESPIGO 20 CM 600	167970 CAPTAÇÃO DE ÁGUA	11/14/14	352	320	12/16/14	32	80074 CORP PLASTIK INDUSTRIAL LTDA	3.92	63	00/00/14
10/05/07	230	999	429 CAPITALIZAÇÃO SUPERFICIAL	11 WOMBAQUI (RANCHO GRANDE)	3319890	TUBO PVC ESPIGO 20 CM 600	167970 CAPTAÇÃO DE ÁGUA	11/14/14	352	320	12/16/14	32	80074 CORP PLASTIK INDUSTRIAL LTDA	3.92	63	00/00/14
10/05/07	230	999	429 CAPITALIZAÇÃO SUPERFICIAL	11 WOMBAQUI (RANCHO GRANDE)	3319891	TUBO PVC ESPIGO 20 CM 600	167970 CAPTAÇÃO DE ÁGUA	11/14/14	352	320	12/16/14	32	80074 CORP PLASTIK INDUSTRIAL LTDA	3.92	63	00/00/14
10/05/07	230	999	429 CAPITALIZAÇÃO SUPERFICIAL	11 WOMBAQUI (RANCHO GRANDE)	3319891	TUBO PVC ESPIGO 20 CM 600	167970 CAPTAÇÃO DE ÁGUA	11/14/14	352	320	12/16/14	32	80074 CORP PLASTIK INDUSTRIAL LTDA	3.92	63	00/00/14
10/05/07	230	999	429 CAPITALIZAÇÃO SUPERFICIAL	11 WOMBAQUI (RANCHO GRANDE)	3319892	TUBO PVC ESPIGO 20 CM 600	167970 CAPTAÇÃO DE ÁGUA	11/14/14	352	320	12/16/14	32	80074 CORP PLASTIK INDUSTRIAL LTDA	3.92	63	00/00/14
10/05/07	230	999	429 CAPITALIZAÇÃO SUPERFICIAL	11 WOMBAQUI (RANCHO GRANDE)	3319892	TUBO PVC ESPIGO 20 CM 600	167970 CAPTAÇÃO DE ÁGUA	11/14/14	352	320	12/16/14	32	80074 CORP PLASTIK INDUSTRIAL LTDA	3.92	63	00/00/14
10/05/07	230	999	429 CAPITALIZAÇÃO SUPERFICIAL	11 WOMBAQUI (RANCHO GRANDE)	3319893	TUBO PVC ESPIGO 20 CM 600	167970 CAPTAÇÃO DE ÁGUA	11/14/14	352	320	12/16/14	32	80074 CORP PLASTIK INDUSTRIAL LTDA	3.92	63	00/00/14
10/05/07	230	999	429 CAPITALIZAÇÃO SUPERFICIAL	11 WOMBAQUI (RANCHO GRANDE)	3319893	TUBO PVC ESPIGO 20 CM 600	167970 CAPTAÇÃO DE ÁGUA	11/14/14	352	320	12/16/14	32	80074 CORP PLASTIK INDUSTRIAL LTDA	3.92	63	00/00/14
10/05/07	230	999	429 CAPITALIZAÇÃO SUPERFICIAL	11 WOMBAQUI (RANCHO GRANDE)	3319894	TUBO PVC ESPIGO 20 CM 600	167970 CAPTAÇÃO DE ÁGUA	11/14/14	352	320	12/16/14	32	80074 CORP PLASTIK INDUSTRIAL LTDA	3.92	63	00/00/14
10/05/07	230	999	429 CAPITALIZAÇÃO SUPERFICIAL	11 WOMBAQUI (RANCHO GRANDE)	3319894	TUBO PVC ESPIGO 20 CM 600	167970 CAPTAÇÃO DE ÁGUA	11/14/14	352	320	12/16/14	32	80074 CORP PLASTIK INDUSTRIAL LTDA	3.92	63	00/00/14
10/05/07	230	999	429 CAPITALIZAÇÃO SUPERFICIAL	11 WOMBAQUI (RANCHO GRANDE)	3319895	TUBO PVC ESPIGO 20 CM 600	167970 CAPTAÇÃO DE ÁGUA	11/14/14	352	320	12/16/14	32	80074 CORP PLASTIK INDUSTRIAL LTDA	3.92	63	00/00/14
10/05/07	230	999	429 CAPITALIZAÇÃO SUPERFICIAL	11 WOMBAQUI (RANCHO GRANDE)	3319895	TUBO PVC ESPIGO 20 CM 600	167970 CAPTAÇÃO DE ÁGUA	11/14/14	352	320	12/16/14	32	80074 CORP PLASTIK INDUSTRIAL LTDA	3.92	63	00/00/14
10/05/07	230	999	429 CAPITALIZAÇÃO SUPERFICIAL	11 WOMBAQUI (RANCHO GRANDE)	3319896	TUBO PVC ESPIGO 20 CM 600	167970 CAPTAÇÃO DE ÁGUA	11/14/14	352	320	12/16/14	32	80074 CORP PLASTIK INDUSTRIAL LTDA	3.92	63	00/00/14
10/05/07	230	999	429 CAPITALIZAÇÃO SUPERFICIAL	11 WOMBAQUI (RANCHO GRANDE)	3319896	TUBO PVC ESPIGO 20 CM 600	167970 CAPTAÇÃO DE ÁGUA	11/14/14	352	320	12/16/14	32	80074 CORP PLASTIK INDUSTRIAL LTDA	3.92	63	00/00/14
10/05/07	230	999	429 CAPITALIZAÇÃO SUPERFICIAL	11 WOMBAQUI (RANCHO GRANDE)	3319897	TUBO PVC ESPIGO 20 CM 600	167970 CAPTAÇÃO DE ÁGUA	11/14/14	352	320	12/16/14	32	80074 CORP PLASTIK INDUSTRIAL LTDA	3.92	63	00/00/14
10/05/07	230	999	429 CAPITALIZAÇÃO SUPERFICIAL	11 WOMBAQUI (RANCHO GRANDE)	3319897	TUBO PVC ESPIGO 20 CM 600	167970 CAPTAÇÃO DE ÁGUA	11/14/14	352	320	12/16/14	32	80074 CORP PLASTIK INDUSTRIAL LTDA	3.92	63	00/00/14
10/05/07	230	999	429 CAPITALIZAÇÃO SUPERFICIAL	11 WOMBAQUI (RANCHO GRANDE)	3319898	TUBO PVC ESPIGO 20 CM 600	167970 CAPTAÇÃO DE ÁGUA	11/14/14	352	320	12/16/14	32	80074 CORP PLASTIK INDUSTRIAL LTDA	3.92	63	00/00/14
10/05/07	230	999	429 CAPITALIZAÇÃO SUPERFICIAL	11 WOMBAQUI (RANCHO GRANDE)	3319898	TUBO PVC ESPIGO 20 CM 600	167970 CAPTAÇÃO DE ÁGUA	11/14/14	352	320	12/16/14	32	80074 CORP PLASTIK INDUSTRIAL LTDA	3.92	63	00/00/14
10/05/07	230	999	429 CAPITALIZAÇÃO SUPERFICIAL	11 WOMBAQUI (RANCHO GRANDE)	3319899	TUBO PVC ESPIGO 20 CM 600	167970 CAPTAÇÃO DE ÁGUA	11/14/14	352	320	12/16/14	32	80074 CORP PLASTIK INDUSTRIAL LTDA	3.92	63	00/00/14
10/05/07	230	999	429 CAPITALIZAÇÃO SUPERFICIAL	11 WOMBAQUI (RANCHO GRANDE)	3319899	TUBO PVC ESPIGO 20 CM 600	167970 CAPTAÇÃO DE ÁGUA	11/14/14	352	320	12/16/14	32	80074 CORP PLASTIK INDUSTRIAL LTDA	3.92	63	00/00/14
10/05/07	230	999	429 CAPITALIZAÇÃO SUPERFICIAL	11 WOMBAQUI (RANCHO GRANDE)	3319900	TUBO PVC ESPIGO 20 CM 600	167970 CAPTAÇÃO DE ÁGUA	11/14/14	352	320	12/16/14	32	80074 CORP PLASTIK INDUSTRIAL LTDA	3.92	63	00/00/14
10/05/07	230	999	429 CAPITALIZAÇÃO SUPERFICIAL	11 WOMBAQUI (RANCHO GRANDE)	3319900	TUBO PVC ESPIGO 20 CM 600	167970 CAPTAÇÃO DE ÁGUA	11/14/14	352	320	12/16/14	32	80074 CORP PLASTIK INDUSTRIAL LTDA	3.92	63	00/00/14
10/05/07	230	999	429 CAPITALIZAÇÃO SUPERFICIAL	11 WOMBAQUI (RANCHO GRANDE)	3319901	TUBO PVC ESPIGO 20 CM 600	167970 CAPTAÇÃO DE ÁGUA	11/14/14	352	320	12/16/14	32	80074 CORP PLASTIK INDUSTRIAL LTDA	3.92	63	00/00/14
10/05/07	230	999	429 CAPITALIZAÇÃO SUPERFICIAL	11 WOMBAQUI (RANCHO GRANDE)	3319901	TUBO PVC ESPIGO 20 CM 600	167970 CAPTAÇÃO DE ÁGUA	11/14/14	352	320	12/16/14	32	80074 CORP PLASTIK INDUSTRIAL LTDA	3.92	63	00/00/14
10/05/07	230	999	429 CAPITALIZAÇÃO SUPERFICIAL	11 WOMBAQUI (RANCHO GRANDE)	3319902	TUBO PVC ESPIGO 20 CM 600	167970 CAPTAÇÃO DE ÁGUA	11/14/14	352	320	12/16/14	32	80074 CORP PLASTIK INDUSTRIAL LTDA	3.92	63	00/00/14
10/05/07	230	999	429 CAPITALIZAÇÃO SUPERFICIAL	11 WOMBAQUI (RANCHO GRANDE)	3319902	TUBO PVC ESPIGO 20 CM 600	167970 CAPTAÇÃO DE ÁGUA	11/14/14	352	320	12/16/14	32	80074 CORP PLASTIK INDUSTRIAL LTDA	3.92	63	00/00/14
10/05/07	230	999	429 CAPITALIZAÇÃO SUPERFICIAL	11 WOMBAQUI (RANCHO GRANDE)	3319903	TUBO PVC ESPIGO 20 CM 600	167970 CAPTAÇÃO DE ÁGUA	11/14/14	352	320	12/16/14	32	80074 CORP PLASTIK INDUSTRIAL LTDA	3.92	63	00/00/14
10/05/07	230	999	429 CAPITALIZAÇÃO SUPERFICIAL	11 WOMBAQUI (RANCHO GRANDE)	3319903	TUBO PVC ESPIGO 20 CM 600	167970 CAPTAÇÃO DE ÁGUA	11/14/14	352	320	12/16/14	32	80074 CORP PLASTIK INDUSTRIAL LTDA	3.92	63	00/00/14
10/05/07	230	999	429 CAPITALIZAÇÃO SUPERFICIAL	11 WOMBAQUI (RANCHO GRANDE)	3319904	TUBO PVC ESPIGO 20 CM 600	167970 CAPTAÇÃO DE ÁGUA	11/14/14	352	320	12/16/14	32	80074 CORP PLASTIK INDUSTRIAL LTDA	3.92	63	00/00/14
10/05/07	230	999	429 CAPITALIZAÇÃO SUPERFICIAL	11 WOMBAQUI (RANCHO GRANDE)	3319904	TUBO PVC ESPIGO 20 CM 600	167970 CAPTAÇÃO DE ÁGUA	11/14/14	352	320	12/16/14	32	80074 CORP PLASTIK INDUSTRIAL LTDA	3.92	63	00/00/14
10/05/07	230	999	429 CAPITALIZAÇÃO SUPERFICIAL	11 WOMBAQUI (RANCHO GRANDE)	3319905	TUBO PVC ESPIGO 20 CM 600	167970 CAPTAÇÃO DE ÁGUA	11/14/14	352	320	12/16/14	32	80074 CORP PLASTIK INDUSTRIAL LTDA	3.92	63	00/00/14
10/05/07	230	999	429 CAPITALIZAÇÃO SUPERFICIAL	11 WOMBAQUI (RANCHO GRANDE)	3319905	TUBO PVC ESPIGO 20 CM 600	167970 CAPTAÇÃO DE ÁGUA	11/14/14	352	320	12/16/14	32	80074 CORP PLASTIK INDUSTRIAL LTDA	3.92	63	00/00/14
10/05/07	230	999	429 CAPITALIZAÇÃO SUPERFICIAL	11 WOMBAQUI (RANCHO GRANDE)	3319906	TUBO PVC ESPIGO 20 CM 600	167970 CAPTAÇÃO DE ÁGUA	11/14/14	352	320	12/16/14	32	80074 CORP PLASTIK INDUSTRIAL LTDA	3.92	63	00/00/14
10/05/07	230	999	429 CAPITALIZAÇÃO SUPERFICIAL	11 WOMBAQUI (RANCHO GRANDE)	3319906	TUBO PVC ESPIGO 20 CM 600	167970 CAPTAÇÃO DE ÁGUA	11/14/14	352	320	12/16/14	32	80074 CORP PLASTIK INDUSTRIAL LTDA	3.92	63	00/00/14
10/05/07	230	999	429 CAPITALIZAÇÃO SUPERFICIAL	11 WOMBAQUI (RANCHO GRANDE)	3319907	TUBO PVC ESPIGO 20 CM 600	167970 CAPTAÇÃO DE ÁGUA	11/14/14	352	320	12/16/14	32	80074 CORP PLASTIK INDUSTRIAL LTDA	3.92	63	00/00/14
10/05/07	230	999	429 CAPITALIZAÇÃO SUPERFICIAL	11 WOMBAQUI (RANCHO GRANDE)	3319907	TUBO PVC ESPIGO 20 CM 600	167970 CAPTAÇÃO DE ÁGUA	11/14/14	352	320	12/16/14	32	80074 CORP PLASTIK INDUSTRIAL LTDA	3.92	63	00/00/14
10/05/07	230	999	429 CAPITALIZAÇÃO SUPERFICIAL	11 WOMBAQUI (RANCHO GRANDE)	3319908	TUBO PVC ESPIGO 20 CM 600	167970 CAPTAÇÃO DE ÁGUA	11/14/14	352	320	12/16/14	32	80074 CORP PLASTIK INDUSTRIAL LTDA	3.92	63	00/00/14
10/05/07	230	999	429 CAPITALIZAÇÃO SUPERFICIAL	11 WOMBAQUI (RANCHO GRANDE)	3319908	TUBO PVC ESPIGO 20 CM 600	167970 CAPTAÇÃO DE ÁGUA	11/14/14	352	320	12/16/14	32	80074 CORP PLASTIK INDUSTRIAL LTDA	3.92	63	00/00/14
10/05/07	230	999	429 CAPITALIZAÇÃO SUPERFICIAL	11 WOMBAQUI (RANCHO GRANDE)	3319909	TUBO PVC ESPIGO 20 CM 600	167970 CAPTAÇÃO DE ÁGUA	11/14/14	352	320	12/16/14	32	80074 CORP PLASTIK INDUSTRIAL LTDA	3.92	63	00/00/14
10/05/07	230	999	429 CAPITALIZAÇÃO SUPERFICIAL	11 WOMBAQUI (RANCHO GRANDE)	3319909	TUBO PVC ESPIGO 20 CM 600	167970 CAPTAÇÃO DE ÁGUA	11/14/14	352	320	12/16/14	32	80074 CORP PLASTIK INDUSTRIAL LTDA	3.92	63	00/00/14
10/05/07	230	999	429 CAPITALIZAÇÃO SUPERFICIAL	11 WOMBAQUI (RANCHO GRANDE)	3319910	TUBO PVC ESPIGO 20 CM 600	167970 CAPTAÇÃO DE ÁGUA	11/14/14	352	320	12/16/14	32	80074 CORP PLASTIK INDUSTRIAL LTDA	3.92	63	00/00/14
10/05/07	230	999	429 CAPITALIZAÇÃO SUPERFICIAL	11 WOMBAQUI (RANCHO GRANDE)	3319910	TUBO PVC ESPIGO 20 CM 600	167970 CAPTAÇÃO DE ÁGUA	11/14/14	352	320	12/16/14	32	80074 C

10/05/07	230	999	429 CAPITALIZAÇÃO SUPERFICIAL	11 WOMBAQUI (RANCHO GRANDE)	3325126	TUBO PVC ESPIGO 20 CM/600	167970 CAPTAÇÃO DE ÁGUA	11/12/14	352	320	12/12/14	32	80074 CERR PLASTIK INDUSTRIA LTDA	392	63	80610
10/05/07	230	999	429 CAPITALIZAÇÃO SUPERFICIAL	11 WOMBAQUI (RANCHO GRANDE)	3325123	TUBO PVC ESPIGO 20 CM/600	167970 CAPTAÇÃO DE ÁGUA	11/12/14	352	320	12/12/14	32	80074 CERR PLASTIK INDUSTRIA LTDA	392	63	80610
10/05/07	230	999	429 CAPITALIZAÇÃO SUPERFICIAL	11 WOMBAQUI (RANCHO GRANDE)	3325020	TUBO PVC ESPIGO 20 CM/600	167970 CAPTAÇÃO DE ÁGUA	11/12/14	352	320	12/12/14	32	80074 CERR PLASTIK INDUSTRIA LTDA	392	63	80607
10/05/07	230	999	429 CAPITALIZAÇÃO SUPERFICIAL	11 WOMBAQUI (RANCHO GRANDE)	3325015	TUBO PVC ESPIGO 20 CM/600	167970 CAPTAÇÃO DE ÁGUA	11/12/14	352	320	12/12/14	32	80074 CERR PLASTIK INDUSTRIA LTDA	392	63	80607
10/05/07	230	999	429 CAPITALIZAÇÃO SUPERFICIAL	11 WOMBAQUI (RANCHO GRANDE)	3325007	TUBO PVC ESPIGO 20 CM/600	167970 CAPTAÇÃO DE ÁGUA	11/12/14	352	320	12/12/14	32	80074 CERR PLASTIK INDUSTRIA LTDA	392	63	80610
10/05/07	230	999	429 CAPITALIZAÇÃO SUPERFICIAL	11 WOMBAQUI (RANCHO GRANDE)	3325011	TUBO PVC ESPIGO 20 CM/600	167970 CAPTAÇÃO DE ÁGUA	11/12/14	352	320	12/12/14	32	80074 CERR PLASTIK INDUSTRIA LTDA	392	63	80610
10/05/07	230	999	429 CAPITALIZAÇÃO SUPERFICIAL	11 WOMBAQUI (RANCHO GRANDE)	3325007	TUBO PVC ESPIGO 20 CM/600	167970 CAPTAÇÃO DE ÁGUA	11/12/14	352	320	12/12/14	32	80074 CERR PLASTIK INDUSTRIA LTDA	392	63	80607
10/05/07	230	999	429 CAPITALIZAÇÃO SUPERFICIAL	11 WOMBAQUI (RANCHO GRANDE)	3325004	TUBO PVC ESPIGO 20 CM/600	167970 CAPTAÇÃO DE ÁGUA	11/12/14	352	320	12/12/14	32	80074 CERR PLASTIK INDUSTRIA LTDA	392	63	80607
10/05/07	230	999	429 CAPITALIZAÇÃO SUPERFICIAL	11 WOMBAQUI (RANCHO GRANDE)	3325002	TUBO PVC ESPIGO 20 CM/600	167970 CAPTAÇÃO DE ÁGUA	11/12/14	352	320	12/12/14	32	80074 CERR PLASTIK INDUSTRIA LTDA	392	63	80607
10/05/07	230	999	429 CAPITALIZAÇÃO SUPERFICIAL	11 WOMBAQUI (RANCHO GRANDE)	3325007	TUBO PVC ESPIGO 20 CM/600	167970 CAPTAÇÃO DE ÁGUA	11/12/14	352	320	12/12/14	32	80074 CERR PLASTIK INDUSTRIA LTDA	392	63	80607
10/05/07	230	999	429 CAPITALIZAÇÃO SUPERFICIAL	11 WOMBAQUI (RANCHO GRANDE)	3325028	TUBO PVC ESPIGO 20 CM/600	167970 CAPTAÇÃO DE ÁGUA	11/12/14	352	320	12/12/14	32	80074 CERR PLASTIK INDUSTRIA LTDA	392	63	80607
10/05/07	230	999	429 CAPITALIZAÇÃO SUPERFICIAL	11 WOMBAQUI (RANCHO GRANDE)	3325045	TUBO PVC ESPIGO 20 CM/600	167970 CAPTAÇÃO DE ÁGUA	11/12/14	352	320	12/12/14	32	80074 CERR PLASTIK INDUSTRIA LTDA	392	63	80607
10/05/07	230	999	429 CAPITALIZAÇÃO SUPERFICIAL	11 WOMBAQUI (RANCHO GRANDE)	3325050	TUBO PVC ESPIGO 20 CM/600	167970 CAPTAÇÃO DE ÁGUA	11/12/14	352	320	12/12/14	32	80074 CERR PLASTIK INDUSTRIA LTDA	392	63	80607
10/05/07	230	999	429 CAPITALIZAÇÃO SUPERFICIAL	11 WOMBAQUI (RANCHO GRANDE)	3325054	TUBO PVC ESPIGO 20 CM/600	167970 CAPTAÇÃO DE ÁGUA	11/12/14	352	320	12/12/14	32	80074 CERR PLASTIK INDUSTRIA LTDA	392	63	80607
10/05/07	230	999	429 CAPITALIZAÇÃO SUPERFICIAL	11 WOMBAQUI (RANCHO GRANDE)	3325058	TUBO PVC ESPIGO 20 CM/600	167970 CAPTAÇÃO DE ÁGUA	11/12/14	352	320	12/12/14	32	80074 CERR PLASTIK INDUSTRIA LTDA	392	63	80607
10/05/07	230	999	429 CAPITALIZAÇÃO SUPERFICIAL	11 WOMBAQUI (RANCHO GRANDE)	3325061	TUBO PVC ESPIGO 20 CM/600	167970 CAPTAÇÃO DE ÁGUA	11/12/14	352	320	12/12/14	32	80074 CERR PLASTIK INDUSTRIA LTDA	392	63	80607
10/05/07	230	999	429 CAPITALIZAÇÃO SUPERFICIAL	11 WOMBAQUI (RANCHO GRANDE)	3325063	TUBO PVC ESPIGO 20 CM/600	167970 CAPTAÇÃO DE ÁGUA	11/12/14	352	320	12/12/14	32	80074 CERR PLASTIK INDUSTRIA LTDA	392	63	80607
10/05/07	230	999	429 CAPITALIZAÇÃO SUPERFICIAL	11 WOMBAQUI (RANCHO GRANDE)	3325065	TUBO PVC ESPIGO 20 CM/600	167970 CAPTAÇÃO DE ÁGUA	11/12/14	352	320	12/12/14	32	80074 CERR PLASTIK INDUSTRIA LTDA	392	63	80607
10/05/07	230	999	429 CAPITALIZAÇÃO SUPERFICIAL	11 WOMBAQUI (RANCHO GRANDE)	3325068	TUBO PVC ESPIGO 20 CM/600	167970 CAPTAÇÃO DE ÁGUA	11/12/14	352	320	12/12/14	32	80074 CERR PLASTIK INDUSTRIA LTDA	392	63	80607
10/05/07	230	999	429 CAPITALIZAÇÃO SUPERFICIAL	11 WOMBAQUI (RANCHO GRANDE)	3325071	TUBO PVC ESPIGO 20 CM/600	167970 CAPTAÇÃO DE ÁGUA	11/12/14	352	320	12/12/14	32	80074 CERR PLASTIK INDUSTRIA LTDA	392	63	80607
10/05/07	230	999	429 CAPITALIZAÇÃO SUPERFICIAL	11 WOMBAQUI (RANCHO GRANDE)	3325074	TUBO PVC ESPIGO 20 CM/600	167970 CAPTAÇÃO DE ÁGUA	11/12/14	352	320	12/12/14	32	80074 CERR PLASTIK INDUSTRIA LTDA	392	63	80607
10/05/07	230	999	429 CAPITALIZAÇÃO SUPERFICIAL	11 WOMBAQUI (RANCHO GRANDE)	3325077	TUBO PVC ESPIGO 20 CM/600	167970 CAPTAÇÃO DE ÁGUA	11/12/14	352	320	12/12/14	32	80074 CERR PLASTIK INDUSTRIA LTDA	392	63	80607
10/05/07	230	999	429 CAPITALIZAÇÃO SUPERFICIAL	11 WOMBAQUI (RANCHO GRANDE)	3325080	TUBO PVC ESPIGO 20 CM/600	167970 CAPTAÇÃO DE ÁGUA	11/12/14	352	320	12/12/14	32	80074 CERR PLASTIK INDUSTRIA LTDA	392	63	80607
10/05/07	230	999	429 CAPITALIZAÇÃO SUPERFICIAL	11 WOMBAQUI (RANCHO GRANDE)	3325083	TUBO PVC ESPIGO 20 CM/600	167970 CAPTAÇÃO DE ÁGUA	11/12/14	352	320	12/12/14	32	80074 CERR PLASTIK INDUSTRIA LTDA	392	63	80607
10/05/07	230	999	429 CAPITALIZAÇÃO SUPERFICIAL	11 WOMBAQUI (RANCHO GRANDE)	3325086	TUBO PVC ESPIGO 20 CM/600	167970 CAPTAÇÃO DE ÁGUA	11/12/14	352	320	12/12/14	32	80074 CERR PLASTIK INDUSTRIA LTDA	392	63	80607
10/05/07	230	999	429 CAPITALIZAÇÃO SUPERFICIAL	11 WOMBAQUI (RANCHO GRANDE)	3325091	TUBO PVC ESPIGO 20 CM/600	167970 CAPTAÇÃO DE ÁGUA	11/12/14	352	320	12/12/14	32	80074 CERR PLASTIK INDUSTRIA LTDA	392	63	80607
10/05/07	230	999	429 CAPITALIZAÇÃO SUPERFICIAL	11 WOMBAQUI (RANCHO GRANDE)	3325098	TUBO PVC ESPIGO 20 CM/600	167970 CAPTAÇÃO DE ÁGUA	11/12/14	352	320	12/12/14	32	80074 CERR PLASTIK INDUSTRIA LTDA	392	63	80607
10/05/07	230	999	429 CAPITALIZAÇÃO SUPERFICIAL	11 WOMBAQUI (RANCHO GRANDE)	3325102	TUBO PVC ESPIGO 20 CM/600	167970 CAPTAÇÃO DE ÁGUA	11/12/14	352	320	12/12/14	32	80074 CERR PLASTIK INDUSTRIA LTDA	392	63	80607
10/05/07	230	999	429 CAPITALIZAÇÃO SUPERFICIAL	11 WOMBAQUI (RANCHO GRANDE)	3325105	TUBO PVC ESPIGO 20 CM/600	167970 CAPTAÇÃO DE ÁGUA	11/12/14	352	320	12/12/14	32	80074 CERR PLASTIK INDUSTRIA LTDA	392	63	80607
10/05/07	230	999	429 CAPITALIZAÇÃO SUPERFICIAL	11 WOMBAQUI (RANCHO GRANDE)	3325108	TUBO PVC ESPIGO 20 CM/600	167970 CAPTAÇÃO DE ÁGUA	11/12/14	352	320	12/12/14	32	80074 CERR PLASTIK INDUSTRIA LTDA	392	63	80607
10/05/07	230	999	429 CAPITALIZAÇÃO SUPERFICIAL	11 WOMBAQUI (RANCHO GRANDE)	3325111	TUBO PVC ESPIGO 20 CM/600	167970 CAPTAÇÃO DE ÁGUA	11/12/14	352	320	12/12/14	32	80074 CERR PLASTIK INDUSTRIA LTDA	392	63	80607
10/05/07	230	999	429 CAPITALIZAÇÃO SUPERFICIAL	11 WOMBAQUI (RANCHO GRANDE)	3325113	TUBO PVC ESPIGO 20 CM/600	167970 CAPTAÇÃO DE ÁGUA	11/12/14	352	320	12/12/14	32	80074 CERR PLASTIK INDUSTRIA LTDA	392	63	80607
10/05/07	230	999	429 CAPITALIZAÇÃO SUPERFICIAL	11 WOMBAQUI (RANCHO GRANDE)	3325116	TUBO PVC ESPIGO 20 CM/600	167970 CAPTAÇÃO DE ÁGUA	11/12/14	352	320	12/12/14	32	80074 CERR PLASTIK INDUSTRIA LTDA	392	63	80607
10/05/07	230	999	429 CAPITALIZAÇÃO SUPERFICIAL	11 WOMBAQUI (RANCHO GRANDE)	3325119	TUBO PVC ESPIGO 20 CM/600	167970 CAPTAÇÃO DE ÁGUA	11/12/14	352	320	12/12/14	32	80074 CERR PLASTIK INDUSTRIA LTDA	392	63	80607
10/05/07	230	999	429 CAPITALIZAÇÃO SUPERFICIAL	11 WOMBAQUI (RANCHO GRANDE)	3325122	TUBO PVC ESPIGO 20 CM/600	167970 CAPTAÇÃO DE ÁGUA	11/12/14	352	320	12/12/14	32	80074 CERR PLASTIK INDUSTRIA LTDA	392	63	80607
10/05/07	230	999	429 CAPITALIZAÇÃO SUPERFICIAL	11 WOMBAQUI (RANCHO GRANDE)	3325124	TUBO PVC ESPIGO 20 CM/600	167970 CAPTAÇÃO DE ÁGUA	11/12/14	352	320	12/12/14	32	80074 CERR PLASTIK INDUSTRIA LTDA	392	63	80607
10/05/07	230	999	429 CAPITALIZAÇÃO SUPERFICIAL	11 WOMBAQUI (RANCHO GRANDE)	3325127	TUBO PVC ESPIGO 20 CM/600	167970 CAPTAÇÃO DE ÁGUA	11/12/14	352	320	12/12/14	32	80074 CERR PLASTIK INDUSTRIA LTDA	392	63	80607
10/05/07	230	999	429 CAPITALIZAÇÃO SUPERFICIAL	11 WOMBAQUI (RANCHO GRANDE)	3325130	TUBO PVC ESPIGO 20 CM/600	167970 CAPTAÇÃO DE ÁGUA	11/12/14	352	320	12/12/14	32	80074 CERR PLASTIK INDUSTRIA LTDA	392	63	80607
10/05/07	230	999	429 CAPITALIZAÇÃO SUPERFICIAL	11 WOMBAQUI (RANCHO GRANDE)	3325133	TUBO PVC ESPIGO 20 CM/600	167970 CAPTAÇÃO DE ÁGUA	11/12/14	352	320	12/12/14	32	80074 CERR PLASTIK INDUSTRIA LTDA	392	63	80607
10/05/07	230	999	429 CAPITALIZAÇÃO SUPERFICIAL	11 WOMBAQUI (RANCHO GRANDE)	3325136	TUBO PVC ESPIGO 20 CM/600	167970 CAPTAÇÃO DE ÁGUA	11/12/14	352	320	12/12/14	32	80074 CERR PLASTIK INDUSTRIA LTDA	392	63	80607
10/05/07	230	999	429 CAPITALIZAÇÃO SUPERFICIAL	11 WOMBAQUI (RANCHO GRANDE)	3325139	TUBO PVC ESPIGO 20 CM/600	167970 CAPTAÇÃO DE ÁGUA	11/12/14	352	320	12/12/14	32	80074 CERR PLASTIK INDUSTRIA LTDA	392	63	80607
10/05/07	230	999	429 CAPITALIZAÇÃO SUPERFICIAL	11 WOMBAQUI (RANCHO GRANDE)	3325142	TUBO PVC ESPIGO 20 CM/600	167970 CAPTAÇÃO DE ÁGUA	11/12/14	352	320	12/12/14	32	80074 CERR PLASTIK INDUSTRIA LTDA	392	63	80607
10/05/07	230	999	429 CAPITALIZAÇÃO SUPERFICIAL	11 WOMBAQUI (RANCHO GRANDE)	3325145	TUBO PVC ESPIGO 20 CM/600	167970 CAPTAÇÃO DE ÁGUA	11/12/14	352	320	12/12/14	32	80074 CERR PLASTIK INDUSTRIA LTDA	392	63	80607
10/05/07	230	999	429 CAPITALIZAÇÃO SUPERFICIAL	11 WOMBAQUI (RANCHO GRANDE)	3325148	TUBO PVC ESPIGO 20 CM/600	167970 CAPTAÇÃO DE ÁGUA	11/12/14	352	320	12/12/14	32	80074 CERR PLASTIK INDUSTRIA LTDA	392	63	80607
10/05/07	230	999	429 CAPITALIZAÇÃO SUPERFICIAL	11 WOMBAQUI (RANCHO GRANDE)	3325151	TUBO PVC ESPIGO 20 CM/600	167970 CAPTAÇÃO DE ÁGUA	11/12/14	352	320	12/12/14	32	80074 CERR PLASTIK INDUSTRIA LTDA	392	63	80607
10/05/07	230	999	429 CAPITALIZAÇÃO SUPERFICIAL	11 WOMBAQUI (RANCHO GRANDE)	3325154	TUBO PVC ESPIGO 20 CM/600	167970 CAPTAÇÃO DE ÁGUA	11/12/14	352	320	12/12/14	32	80074 CERR PLASTIK INDUSTRIA LTDA	392	63	80607
10/05/07	230	999	429 CAPITALIZAÇÃO SUPERFICIAL	11 WOMBAQUI (RANCHO GRANDE)	3325157	TUBO PVC ESPIGO 20 CM/600	167970 CAPTAÇÃO DE ÁGUA	11/12/14	352	320	12/12/14	32	80074 CERR PLASTIK INDUSTRIA LTDA	392	63	80607
10/05/07	230	999	429 CAPITALIZAÇÃO SUPERFICIAL	11 WOMBAQUI (RANCHO GRANDE)	3325160	TUBO PVC ESPIGO 20 CM/600	167970 CAPTAÇÃO DE ÁGUA	11/12/14	352	320	12/12/14	32	80074 CERR PLASTIK INDUSTRIA LTDA	392	63	80607
10/05/07	230	999	429 CAPITALIZAÇÃO SUPERFICIAL	11 WOMBAQUI (RANCHO GRANDE)	3325163	TUBO PVC ESPIGO 20 CM/600	167970 CAPTAÇÃO DE ÁGUA	11/12/14	352	320	12/12/14	32	80074 CERR PLASTIK INDUSTRIA LTDA	392	63	80607
10/05/07	230	999	429 CAPITALIZAÇÃO SUPERFICIAL	11 WOMBAQUI (RANCHO GRANDE)	3325166	TUBO PVC ESPIGO 20 CM/600	167970 CAPTAÇÃO DE ÁGUA	11/12/14	352	320	12/12/14	32	80074 CERR PLASTIK INDUSTRIA LTDA	392	63	80607
10/05/07	230	999	429 CAPITALIZAÇÃO SUPERFICIAL	11 WOMBAQUI (RANCHO GRANDE)	3325169	TUBO PVC ESPIGO 20 CM/600	167970 CAPTAÇÃO DE ÁGUA	11/12/14	352	320	12/12/14	32	80074 CERR PLASTIK INDUSTRIA LTDA	392	63	80607
10/05/07	230	999	429 CAPITALIZAÇÃO SUPERFICIAL	11 WOMBAQUI (RANCHO GRANDE)	3325172	TUBO PVC ESPIGO 20 CM/600	167970 CAPTAÇÃO DE ÁGUA	11/12/14	352	320	12/12/14	32	80074 CERR PLASTIK INDUSTRIA LTDA	392	63	80607
10/05/07	230	999	429 CAPITALIZAÇÃO SUPERFICIAL	11 WOMBAQUI (RANCHO GRANDE)	3325175	TUBO PVC ESPIGO 20 CM/600	167970 CAPTAÇÃO DE ÁGUA	11/12/14	352	320	12/12/14	32	80074 CERR PLASTIK INDUSTRIA LTDA	392	63	80607
10/05/07	230	999	429 CAPITALIZAÇÃO SUPERFICIAL	11 WOMBAQUI (RANCHO GRANDE)	3325178	TUBO PVC ESPIGO 20 CM/600	167970 CAPTAÇÃO DE ÁGUA	11/12/14	352	320	12/12/14	32	80074 CERR PLASTIK INDUSTRIA LTDA	392	63	80607
10/05/07	230	999	429 CAPITALIZAÇÃO SUPERFICIAL	11 WOMBAQUI (RANCHO GRANDE)	3325181	TUBO PVC ESPIGO 20 CM/600	167970 CAPTAÇÃO DE ÁGUA	11/12/14	352	320	12/12/14	32	80074 CERR PLASTIK INDUSTRIA LTDA	392	63	80607
10/05/07	230	999	429 CAPITALIZAÇÃO SUPERFICIAL	11 WOMBAQUI (RANCHO GRANDE)	3325184	TUBO PVC ESPIGO 20 CM/600	167970 CAPTAÇÃO DE ÁGUA	11/12/14	352	320	12/12/14	32	80074 CERR PLASTIK INDUSTRIA LTDA	392	63	80607
10/05/07	230	999	429 CAPITALIZAÇÃO SUPERFICIAL	11 WOMBAQUI (RANCHO GRANDE)	3325187	TUBO PVC ESPIGO 20 CM/600	167970 CAPTAÇÃO DE ÁGUA	11/12/14	352	320	12/12/14	32	80074 CERR PLASTIK INDUSTRIA LTDA	392	63	80607
10/05/07	230	999	429 CAPITALIZAÇÃO SUPERFICIAL	11 WOMBAQUI (RANCHO GRANDE)	3325190	TUBO PVC ESPIGO 20 CM/600	167970 CAPTAÇÃO DE ÁGUA	11/12/14	352	320	12/12/14	32	80074 CERR PLASTIK INDUSTRIA LTDA	392	63	80607
10/05/07	230	999	429 CAPITALIZAÇÃO SUPERFICIAL	11 WOMBAQUI (RANCHO GRANDE)	3325193	TUBO PVC ESPIGO 20 CM/600	167970 CAPTAÇÃO DE ÁGUA	11/12/14	352	320	12/12/14	32	80074 CERR PLASTIK INDUSTRIA LTDA	392	63	80607
10/05/07	230	999	429 CAPITALIZAÇÃO SUPERFICIAL	11 WOMBAQUI (RANCHO GRANDE)	3325196	TUBO PVC ESPIGO 20 CM/600	167970 CAPTAÇÃO DE ÁGUA	11/12/14	352	320	12/12/14	32	80074 CERR PLASTIK INDUSTRIA LTDA	392	63	80607
10/05/07	230	999	429 CAPITALIZAÇÃO SUPERFICIAL	11 WOMBAQUI (RANCHO GRANDE)	3325199	TUBO PVC ESPIGO 20 CM/600	167970 CAPTAÇÃO DE ÁGUA	11/12/14	352	320	12/12/14	32	80074 CERR PLASTIK INDUSTRIA LTDA	392	63	80607
10/05/07	230	999	429 CAPITALIZAÇÃO SUPERFICIAL	11 WOMBAQUI (RANCHO GRANDE)	3325202	TUBO PVC ESPIGO 20 CM/600	167970 CAPTAÇÃO DE ÁGUA	11/12/14	352	320	12/12/14	32	80074 CERR PLASTIK INDUSTRIA LTDA	392	63	80607
10/05/07	230	999	429 CAPITALIZAÇÃO SUPERFICIAL	11 WOMBAQUI (RANCHO GRANDE)	3325205	TUBO PVC ESPIGO 20 CM/600	167970 CAPTAÇÃO DE ÁGUA	11/12/14	352	320	12/12/14	32	80074 CERR PLASTIK INDUSTRIA LTDA	392	63	80607
10/05/07	230	999	429 CAPITALIZAÇÃO SUPERFICIAL	11 WOMBAQUI (RANCHO GRANDE)	3325208	TUBO PVC ESPIGO 20 CM/600	167970 CAPTAÇÃO DE ÁGUA	11/12/14	352	320	12/12/14	32	80074 CERR PLASTIK INDUSTRIA LTDA	392	63	80607
10/05/07	230	999	429 CAPITALIZAÇÃO SUPERFICIAL	11 WOMBAQUI (RANCHO GRANDE)	3325211	TUBO PVC ESPIGO 20 CM/600	167970 CAPTAÇÃO DE ÁGUA	11/12/14	352	320	12/12/14	32	80074 CERR PLASTIK INDUSTRIA LTDA	392	63	80607
10/05/07	230	999	429 CAPITALIZAÇÃO SUPERFICIAL	11 WOMBAQUI (RANCHO GRANDE)	3325214	TUBO PVC ESPIGO 20 CM/600	167970 CAPTAÇÃO DE ÁGUA	11/12/14	352	320	12/12/14	32	80074 CERR PLASTIK INDUSTRIA LTDA	392	63	80607
10/05/07	230	999	429 CAPITALIZAÇÃO SUPERFICIAL	11 WOMBAQUI (RANCHO GRANDE)	3325217	TUBO PVC ESPIGO 20 CM/600	167970 CAPTAÇÃO DE ÁGUA	11/12/14	352	320	12/12/14	32	80074 CERR PLASTIK INDUSTRIA LTDA	392	63	80607
10/05/07	230	999	429 CAPITALIZAÇÃO SUPERFICIAL	11 WOMBAQUI (RANCHO GRANDE)	3325220	TUBO PVC ESPIGO 20 CM/600	167970 CAPTAÇÃO DE ÁGUA	11/12/14	352	320	12/12/14	32	80074 CERR PLASTIK INDUSTRIA LTDA	392	63	80607
10/05/07	230	999	429 CAPITALIZAÇÃO SUPERFICIAL	11 WOMBAQUI (RANCHO GRANDE)	3325223	TUBO PVC ESPIGO 20 CM/600	167970 CAPTAÇÃO DE ÁGUA	11/12/14	352	320	12/12/14	32	80074 CERR PLASTIK INDUSTRIA LTDA	392	63	80607
10/05/07	230	999	429 CAPITALIZAÇÃO SUPERFICIAL	11 WOMBAQUI (RANCHO GRANDE)	3325226	TUBO PVC ESPIGO 20 CM/600	167970 CAPTAÇÃO DE ÁGUA	11/12/14	352	320	12/12/14	32	80074 CERR PLASTIK INDUSTRIA LTDA	392	63	80607
10/05/07	230	999	429 CAPITALIZAÇÃO SUPERFICIAL	11 WOMBAQUI (RANCHO GRANDE)	3325229	TUBO PVC ESPIGO 20 CM/600	167970 CAPTAÇÃO DE ÁGUA	11/12/14	352	320	12/12/14	32	80074 CERR PLASTIK INDUSTRIA LTDA	392	63	80607
10/05/07	230	999	429 CAPITALIZAÇÃO SUPERFICIAL	11 WOMBAQUI (RANCHO GRANDE)	3325232	TUBO PVC ESPIGO 20 CM/600	167970 CAPTAÇÃO DE ÁGUA	11/12/14	352	320	12/12/14	32	80074 CERR PLASTIK INDUSTRIA LTDA	392	63	80607
10/05/07	230	999	429 CAPITALIZAÇÃO SUPERFICIAL	11 WOMBAQUI (RANCHO GRANDE)	3325235	TUBO PVC ESPIGO 20 CM/600	167970 CAPTAÇÃO DE ÁGUA	11/12/14	352	320	12/12/14	32	80074 CERR PLASTIK INDUSTRIA LTDA	392	63	80607
10/05/07	230	999	429 CAPITALIZAÇÃO SUPERFICIAL	11 WOMBAQUI (RANCHO GRANDE)	3325238	TUBO PVC ESPIGO 20 CM/600	167970 CAPTAÇÃO DE ÁGUA	11/12/14	352	320	12/12/14	32	80074 CERR PLASTIK INDUSTRIA LTDA	392	63	80607
10/05/07	230	999	429 CAPITALIZAÇÃO SUPERFICIAL	11 WOMBAQUI (RANCHO GRANDE)	3325241	TUBO PVC ESPIGO 20 CM/600	167970 CAPTAÇÃO DE ÁGUA	11/12/14	352	320	12/12/14	32	80074 CERR PLASTIK INDUSTRIA LTDA	392	63	80607
10/05/07	230	999	429 CAPITALIZAÇÃO SUPERFICIAL	11 WOMBAQUI (RANCHO GRANDE)	3325244	TUBO PVC ESPIGO 20 CM/600	167970 CAPTAÇÃO DE ÁGUA	11/12/14	352	320	12/12/14	32	80074 CERR PLASTIK INDUSTRIA LTDA	392	63	80607
10/05/07	230	999	429 CAPITALIZAÇÃO SUPERFICIAL	11 WOMBAQUI (RANCHO GRANDE)	3325247	TUBO PVC ESPIGO 20 CM/600	167970 CAPTAÇÃO DE ÁGUA	11/12/14	352	320	12/12/14	32	80074 CERR PLASTIK INDUSTRIA LTDA	392	63	80607
10/05/07	230	999	429 CAPITALIZAÇÃO SUPERFICIAL	11 WOMBAQUI (RANCHO GRANDE)	3325250	TUBO PVC ESPIGO 20 CM/600	167970 CAPTAÇÃO DE ÁGUA	11/12/14	352	320	12/12/14	32	80074 CERR PLASTIK INDUSTRIA LTDA	392	63	80607
10/05/07	230	999	429 CAPITALIZAÇÃO SUPERFICIAL	11 WOMBAQUI (RANCHO GRANDE)	3325253	TUBO PVC ESPIGO 20 CM/600	167970 CAPTAÇÃO DE ÁGUA	11/12/14	352	320	12/12/14	32	80074 CERR PLASTIK INDUSTRIA LTDA	392	63	80607
10/05/07	230	999	429 CAPITALIZAÇÃO SUPERFICIAL	11 WOMBAQUI (RANCHO GRANDE)	3325256	TUBO PVC ESPIGO 20 CM/600	167970 CAPTAÇÃO DE ÁGUA	11/12/14	352	320	12/12/14	32	80074 CERR PLASTIK INDUSTRIA LTDA	392	63	80607
10/05/07	230	999	429 CAPITALIZAÇÃO SUPERFICIAL	11 WOMBAQUI (RANCHO GRANDE)	3325259	TUBO PVC ESPIGO 20 CM/600	167970 CAPTAÇÃO DE ÁGUA	11/12/14	352	320	12/12/14	32	80074 CERR PLASTIK INDUSTRIA LTDA	392	63	80607
10/05/07	230	999	429 CAPITALIZAÇÃO SUPERFICIAL	11 WOMBAQUI (RANCHO GRANDE)	3325262	TUBO PVC ESPIGO 20 CM/600	167970 CAPTAÇÃO DE ÁGUA	11/12/14	352	320	12/12/14	32	80074 CERR PLASTIK INDUSTRIA LTDA	392	63	80607
10/05/07	230	999	429 CAPITALIZAÇÃO SUPERFICIAL	11 WOMBAQUI (RANCHO GRANDE)	3325265	TUBO PVC ESPIGO 20 CM/600	167970 CAPTAÇÃO DE ÁGUA	11/12/14	352	320	12/12/14	32	80074 CERR PLASTIK INDUSTRIA LTDA	392	63	80607
10/05/07	230	999	429 CAPITALIZAÇÃO SUPERFICIAL	11 WOMBAQUI (RANCHO GRANDE)	3325268	TUBO PVC ESPIGO 20 CM/600	167970 CAPTAÇÃO DE ÁGUA	11/12/14	352	320	12/12/14	32	80074 CERR PLASTIK INDUSTRIA LTDA	392	63	80607
10/05/07	230	999	429 CAPITALIZAÇÃO SUPERFICIAL	11 WOMBAQUI (RANCHO GRANDE)	3325271	TUBO PVC ESPIGO 20 CM/600	167970 CAPTAÇÃO DE ÁGUA	11/12/14	352	320	12/12/14	32	80074 CERR PLASTIK INDUSTRIA LTDA	392	63	80607
10/05/07	230	999	429 CAPITALIZAÇÃO SUPERFICIAL	11 WOMBAQUI (RANCHO GRANDE)	3325274	TUBO PV

10/05/07	238	999	429 CAPITALIZAÇÃO SUPERFICIAL	11 WOMBAQUA (RANCHO GRANDE)	3923580	TUBO PVC GIRSOU 20 OMEGO	167970 CAPTAÇÃO DE ÁGUA	11/15/14	352	320	12/15/14	32	80074 CORP PLASTIK INDUSTRIA LTDA	392	63	80811			

10/05/07	258	999	429	CAPITALIZAÇÃO SUPERFICIAL	11	WOMBAQUA (RANCHO GRANDE)	3417339	TUBO PVC EXPOSTO (R.GRANDE)	167970	CAPITALIZAÇÃO ADIUA	10/08/54	352	516.69	11/08/14	15.02	80074	CORP PLASTIK INDUSTRIAL LTDA	392	63	79469
10/05/07	258	999	429	CAPITALIZAÇÃO SUPERFICIAL	11	WOMBAQUA (RANCHO GRANDE)	3417375	TUBO PVC EXPOSTO (R.GRANDE)	167970	CAPITALIZAÇÃO ADIUA	10/08/54	352	516.69	11/08/14	15.02	80074	CORP PLASTIK INDUSTRIAL LTDA	392	63	79469
10/05/07	258	999	429	CAPITALIZAÇÃO SUPERFICIAL	11	WOMBAQUA (RANCHO GRANDE)	3417378	TUBO PVC EXPOSTO (R.GRANDE)	167970	CAPITALIZAÇÃO ADIUA	10/08/54	352	516.69	11/08/14	15.02	80074	CORP PLASTIK INDUSTRIAL LTDA	392	63	79469
10/05/07	258	999	429	CAPITALIZAÇÃO SUPERFICIAL	11	WOMBAQUA (RANCHO GRANDE)	3417380	TUBO PVC EXPOSTO (R.GRANDE)	167970	CAPITALIZAÇÃO ADIUA	10/08/54	352	516.69	11/08/14	15.02	80074	CORP PLASTIK INDUSTRIAL LTDA	392	63	79469
10/05/07	258	999	429	CAPITALIZAÇÃO SUPERFICIAL	11	WOMBAQUA (RANCHO GRANDE)	3417348	TUBO PVC EXPOSTO (R.GRANDE)	167970	CAPITALIZAÇÃO ADIUA	10/08/54	352	516.69	11/08/14	15.02	80074	CORP PLASTIK INDUSTRIAL LTDA	392	63	79469
10/05/07	258	999	429	CAPITALIZAÇÃO SUPERFICIAL	11	WOMBAQUA (RANCHO GRANDE)	3417350	TUBO PVC EXPOSTO (R.GRANDE)	167970	CAPITALIZAÇÃO ADIUA	10/08/54	352	516.69	11/08/14	15.02	80074	CORP PLASTIK INDUSTRIAL LTDA	392	63	79469
10/05/07	258	999	429	CAPITALIZAÇÃO SUPERFICIAL	11	WOMBAQUA (RANCHO GRANDE)	3417349	TUBO PVC EXPOSTO (R.GRANDE)	167970	CAPITALIZAÇÃO ADIUA	10/08/54	352	516.69	11/08/14	15.02	80074	CORP PLASTIK INDUSTRIAL LTDA	392	63	79469
10/05/07	258	999	429	CAPITALIZAÇÃO SUPERFICIAL	11	WOMBAQUA (RANCHO GRANDE)	3417333	TUBO PVC EXPOSTO (R.GRANDE)	167970	CAPITALIZAÇÃO ADIUA	10/08/54	352	516.69	11/08/14	15.02	80074	CORP PLASTIK INDUSTRIAL LTDA	392	63	79469
10/05/07	258	999	429	CAPITALIZAÇÃO SUPERFICIAL	11	WOMBAQUA (RANCHO GRANDE)	3417341	TUBO PVC EXPOSTO (R.GRANDE)	167970	CAPITALIZAÇÃO ADIUA	10/08/54	352	516.69	11/08/14	15.02	80074	CORP PLASTIK INDUSTRIAL LTDA	392	63	79469
10/05/07	258	999	429	CAPITALIZAÇÃO SUPERFICIAL	11	WOMBAQUA (RANCHO GRANDE)	3417333	TUBO PVC EXPOSTO (R.GRANDE)	167970	CAPITALIZAÇÃO ADIUA	10/08/54	352	516.69	11/08/14	15.02	80074	CORP PLASTIK INDUSTRIAL LTDA	392	63	79462
10/05/07	258	999	429	CAPITALIZAÇÃO SUPERFICIAL	11	WOMBAQUA (RANCHO GRANDE)	3417311	TUBO PVC EXPOSTO (R.GRANDE)	167970	CAPITALIZAÇÃO ADIUA	10/08/54	352	516.69	11/08/14	15.02	80074	CORP PLASTIK INDUSTRIAL LTDA	392	63	79462
10/05/07	258	999	429	CAPITALIZAÇÃO SUPERFICIAL	11	WOMBAQUA (RANCHO GRANDE)	3417313	TUBO PVC EXPOSTO (R.GRANDE)	167970	CAPITALIZAÇÃO ADIUA	10/08/54	352	516.69	11/08/14	15.02	80074	CORP PLASTIK INDUSTRIAL LTDA	392	63	79462
10/05/07	258	999	429	CAPITALIZAÇÃO SUPERFICIAL	11	WOMBAQUA (RANCHO GRANDE)	3417340	TUBO PVC EXPOSTO (R.GRANDE)	167970	CAPITALIZAÇÃO ADIUA	10/08/54	352	516.69	11/08/14	15.02	80074	CORP PLASTIK INDUSTRIAL LTDA	392	63	79462
10/05/07	258	999	429	CAPITALIZAÇÃO SUPERFICIAL	11	WOMBAQUA (RANCHO GRANDE)	3417339	TUBO PVC EXPOSTO (R.GRANDE)	167970	CAPITALIZAÇÃO ADIUA	10/08/54	352	516.69	11/08/14	15.02	80074	CORP PLASTIK INDUSTRIAL LTDA	392	63	79462
10/05/07	258	999	429	CAPITALIZAÇÃO SUPERFICIAL	11	WOMBAQUA (RANCHO GRANDE)	3417371	TUBO PVC EXPOSTO (R.GRANDE)	167970	CAPITALIZAÇÃO ADIUA	10/08/54	352	516.69	11/08/14	15.02	80074	CORP PLASTIK INDUSTRIAL LTDA	392	63	79462
10/05/07	258	999	429	CAPITALIZAÇÃO SUPERFICIAL	11	WOMBAQUA (RANCHO GRANDE)	3417372	TUBO PVC EXPOSTO (R.GRANDE)	167970	CAPITALIZAÇÃO ADIUA	10/08/54	352	516.69	11/08/14	15.02	80074	CORP PLASTIK INDUSTRIAL LTDA	392	63	79462
10/05/07	258	999	429	CAPITALIZAÇÃO SUPERFICIAL	11	WOMBAQUA (RANCHO GRANDE)	3417377	TUBO PVC EXPOSTO (R.GRANDE)	167970	CAPITALIZAÇÃO ADIUA	10/08/54	352	516.69	11/08/14	15.02	80074	CORP PLASTIK INDUSTRIAL LTDA	392	63	79462
10/05/07	258	999	429	CAPITALIZAÇÃO SUPERFICIAL	11	WOMBAQUA (RANCHO GRANDE)	3417328	TUBO PVC EXPOSTO (R.GRANDE)	167970	CAPITALIZAÇÃO ADIUA	10/08/54	352	516.69	11/08/14	15.02	80074	CORP PLASTIK INDUSTRIAL LTDA	392	63	79462
10/05/07	258	999	429	CAPITALIZAÇÃO SUPERFICIAL	11	WOMBAQUA (RANCHO GRANDE)	3417341	TUBO PVC EXPOSTO (R.GRANDE)	167970	CAPITALIZAÇÃO ADIUA	10/08/54	352	516.69	11/08/14	15.02	80074	CORP PLASTIK INDUSTRIAL LTDA	392	63	79462
10/05/07	258	999	429	CAPITALIZAÇÃO SUPERFICIAL	11	WOMBAQUA (RANCHO GRANDE)	3417329	TUBO PVC EXPOSTO (R.GRANDE)	167970	CAPITALIZAÇÃO ADIUA	10/08/54	352	516.69	11/08/14	15.02	80074	CORP PLASTIK INDUSTRIAL LTDA	392	63	79462
10/05/07	258	999	429	CAPITALIZAÇÃO SUPERFICIAL	11	WOMBAQUA (RANCHO GRANDE)	3417337	TUBO PVC EXPOSTO (R.GRANDE)	167970	CAPITALIZAÇÃO ADIUA	10/08/54	352	516.69	11/08/14	15.02	80074	CORP PLASTIK INDUSTRIAL LTDA	392	63	79462
10/05/07	258	999	429	CAPITALIZAÇÃO SUPERFICIAL	11	WOMBAQUA (RANCHO GRANDE)	3417338	TUBO PVC EXPOSTO (R.GRANDE)	167970	CAPITALIZAÇÃO ADIUA	10/08/54	352	516.69	11/08/14	15.02	80074	CORP PLASTIK INDUSTRIAL LTDA	392	63	79462
10/05/07	258	999	429	CAPITALIZAÇÃO SUPERFICIAL	11	WOMBAQUA (RANCHO GRANDE)	3417323	TUBO PVC EXPOSTO (R.GRANDE)	167970	CAPITALIZAÇÃO ADIUA	10/08/54	352	516.69	11/08/14	15.02	80074	CORP PLASTIK INDUSTRIAL LTDA	392	63	79462
10/05/07	258	999	429	CAPITALIZAÇÃO SUPERFICIAL	11	WOMBAQUA (RANCHO GRANDE)	3417307	TUBO PVC EXPOSTO (R.GRANDE)	167970	CAPITALIZAÇÃO ADIUA	10/08/54	352	516.69	11/08/14	15.02	80074	CORP PLASTIK INDUSTRIAL LTDA	392	63	79463
10/05/07	258	999	429	CAPITALIZAÇÃO SUPERFICIAL	11	WOMBAQUA (RANCHO GRANDE)	3417308	TUBO PVC EXPOSTO (R.GRANDE)	167970	CAPITALIZAÇÃO ADIUA	10/08/54	352	516.69	11/08/14	15.02	80074	CORP PLASTIK INDUSTRIAL LTDA	392	63	79463
10/05/07	258	999	429	CAPITALIZAÇÃO SUPERFICIAL	11	WOMBAQUA (RANCHO GRANDE)	3417300	TUBO PVC EXPOSTO (R.GRANDE)	167970	CAPITALIZAÇÃO ADIUA	10/08/54	352	516.69	11/08/14	15.02	80074	CORP PLASTIK INDUSTRIAL LTDA	392	63	79463
10/05/07	258	999	429	CAPITALIZAÇÃO SUPERFICIAL	11	WOMBAQUA (RANCHO GRANDE)	3417301	TUBO PVC EXPOSTO (R.GRANDE)	167970	CAPITALIZAÇÃO ADIUA	10/08/54	352	516.69	11/08/14	15.02	80074	CORP PLASTIK INDUSTRIAL LTDA	392	63	79463
10/05/07	258	999	429	CAPITALIZAÇÃO SUPERFICIAL	11	WOMBAQUA (RANCHO GRANDE)	3417302	TUBO PVC EXPOSTO (R.GRANDE)	167970	CAPITALIZAÇÃO ADIUA	10/08/54	352	516.69	11/08/14	15.02	80074	CORP PLASTIK INDUSTRIAL LTDA	392	63	79463
10/05/07	258	999	429	CAPITALIZAÇÃO SUPERFICIAL	11	WOMBAQUA (RANCHO GRANDE)	3417305	TUBO PVC EXPOSTO (R.GRANDE)	167970	CAPITALIZAÇÃO ADIUA	10/08/54	352	516.69	11/08/14	15.02	80074	CORP PLASTIK INDUSTRIAL LTDA	392	63	79463
10/05/07	258	999	429	CAPITALIZAÇÃO SUPERFICIAL	11	WOMBAQUA (RANCHO GRANDE)	3417327	TUBO PVC EXPOSTO (R.GRANDE)	167970	CAPITALIZAÇÃO ADIUA	10/08/54	352	516.69	11/08/14	15.02	80074	CORP PLASTIK INDUSTRIAL LTDA	392	63	79463
10/05/07	258	999	429	CAPITALIZAÇÃO SUPERFICIAL	11	WOMBAQUA (RANCHO GRANDE)	3417330	TUBO PVC EXPOSTO (R.GRANDE)	167970	CAPITALIZAÇÃO ADIUA	10/08/54	352	516.69	11/08/14	15.02	80074	CORP PLASTIK INDUSTRIAL LTDA	392	63	79463
10/05/07	258	999	429	CAPITALIZAÇÃO SUPERFICIAL	11	WOMBAQUA (RANCHO GRANDE)	3418968	TUBO PVC EXPOSTO (R.GRANDE)	167970	CAPITALIZAÇÃO ADIUA	10/08/54	352	516.69	11/08/14	15.02	80074	CORP PLASTIK INDUSTRIAL LTDA	392	63	79463
10/05/07	258	999	429	CAPITALIZAÇÃO SUPERFICIAL	11	WOMBAQUA (RANCHO GRANDE)	3417330	TUBO PVC EXPOSTO (R.GRANDE)	167970	CAPITALIZAÇÃO ADIUA	10/08/54	352	516.69	11/08/14	15.02	80074	CORP PLASTIK INDUSTRIAL LTDA	392	63	79463
10/05/07	258	999	429	CAPITALIZAÇÃO SUPERFICIAL	11	WOMBAQUA (RANCHO GRANDE)	3417312	TUBO PVC EXPOSTO (R.GRANDE)	167970	CAPITALIZAÇÃO ADIUA	10/08/54	352	516.69	11/08/14	15.02	80074	CORP PLASTIK INDUSTRIAL LTDA	392	63	79463
10/05/07	258	999	429	CAPITALIZAÇÃO SUPERFICIAL	11	WOMBAQUA (RANCHO GRANDE)	3418969	TUBO PVC EXPOSTO (R.GRANDE)	167970	CAPITALIZAÇÃO ADIUA	10/08/54	352	516.69	11/08/14	15.02	80074	CORP PLASTIK INDUSTRIAL LTDA	392	63	79463
10/05/07	258	999	429	CAPITALIZAÇÃO SUPERFICIAL	11	WOMBAQUA (RANCHO GRANDE)	3418964	TUBO PVC EXPOSTO (R.GRANDE)	167970	CAPITALIZAÇÃO ADIUA	10/08/54	352	516.69	11/08/14	15.02	80074	CORP PLASTIK INDUSTRIAL LTDA	392	63	79463
10/05/07	258	999	429	CAPITALIZAÇÃO SUPERFICIAL	11	WOMBAQUA (RANCHO GRANDE)	3418965	TUBO PVC EXPOSTO (R.GRANDE)	167970	CAPITALIZAÇÃO ADIUA	10/08/54	352	516.69	11/08/14	15.02	80074	CORP PLASTIK INDUSTRIAL LTDA	392	63	79463
10/05/07	258	999	429	CAPITALIZAÇÃO SUPERFICIAL	11	WOMBAQUA (RANCHO GRANDE)	3418967	TUBO PVC EXPOSTO (R.GRANDE)	167970	CAPITALIZAÇÃO ADIUA	10/08/54	352	516.69	11/08/14	15.02	80074	CORP PLASTIK INDUSTRIAL LTDA	392	63	79463
10/05/07	258	999	429	CAPITALIZAÇÃO SUPERFICIAL	11	WOMBAQUA (RANCHO GRANDE)	3418952	TUBO PVC EXPOSTO (R.GRANDE)	167970	CAPITALIZAÇÃO ADIUA	10/08/54	352	516.69	11/08/14	15.02	80074	CORP PLASTIK INDUSTRIAL LTDA	392	63	79463
10/05/07	258	999	429	CAPITALIZAÇÃO SUPERFICIAL	11	WOMBAQUA (RANCHO GRANDE)	3418947	TUBO PVC EXPOSTO (R.GRANDE)	167970	CAPITALIZAÇÃO ADIUA	10/08/54	352	516.69	11/08/14	15.02	80074	CORP PLASTIK INDUSTRIAL LTDA	392	63	79463
10/05/07	258	999	429	CAPITALIZAÇÃO SUPERFICIAL	11	WOMBAQUA (RANCHO GRANDE)	3418949	TUBO PVC EXPOSTO (R.GRANDE)	167970	CAPITALIZAÇÃO ADIUA	10/08/54	352	516.69	11/08/14	15.02	80074	CORP PLASTIK INDUSTRIAL LTDA	392	63	79463
10/05/07	258	999	429	CAPITALIZAÇÃO SUPERFICIAL	11	WOMBAQUA (RANCHO GRANDE)	3418953	TUBO PVC EXPOSTO (R.GRANDE)	167970	CAPITALIZAÇÃO ADIUA	10/08/54	352	516.69	11/08/14	15.02	80074	CORP PLASTIK INDUSTRIAL LTDA	392	63	79463
10/05/07	258	999	429	CAPITALIZAÇÃO SUPERFICIAL	11	WOMBAQUA (RANCHO GRANDE)	3418954	TUBO PVC EXPOSTO (R.GRANDE)	167970	CAPITALIZAÇÃO ADIUA	10/08/54	352	516.69	11/08/14	15.02	80074	CORP PLASTIK INDUSTRIAL LTDA	392	63	79463
10/05/07	258	999	429	CAPITALIZAÇÃO SUPERFICIAL	11	WOMBAQUA (RANCHO GRANDE)	3418960	TUBO PVC EXPOSTO (R.GRANDE)	167970	CAPITALIZAÇÃO ADIUA	10/08/54	352	516.69	11/08/14	15.02	80074	CORP PLASTIK INDUSTRIAL LTDA	392	63	79463
10/05/07	258	999	429	CAPITALIZAÇÃO SUPERFICIAL	11	WOMBAQUA (RANCHO GRANDE)	3418963	TUBO PVC EXPOSTO (R.GRANDE)	167970	CAPITALIZAÇÃO ADIUA	10/08/54	352	516.69	11/08/14	15.02	80074	CORP PLASTIK INDUSTRIAL LTDA	392	63	79463
10/05/07	258	999	429	CAPITALIZAÇÃO SUPERFICIAL	11	WOMBAQUA (RANCHO GRANDE)	3418966	TUBO PVC EXPOSTO (R.GRANDE)	167970	CAPITALIZAÇÃO ADIUA	10/08/54	352	516.69	11/08/14	15.02	80074	CORP PLASTIK INDUSTRIAL LTDA	392	63	79463
10/05/07	258	999	429	CAPITALIZAÇÃO SUPERFICIAL	11	WOMBAQUA (RANCHO GRANDE)	3418970	TUBO PVC EXPOSTO (R.GRANDE)	167970	CAPITALIZAÇÃO ADIUA	10/08/54	352	516.69	11/08/14	15.02	80074	CORP PLASTIK INDUSTRIAL LTDA	392	63	79463
10/05/07	258	999	429	CAPITALIZAÇÃO SUPERFICIAL	11	WOMBAQUA (RANCHO GRANDE)	3418969	TUBO PVC EXPOSTO (R.GRANDE)	167970	CAPITALIZAÇÃO ADIUA	10/08/54	352	516.69	11/08/14	15.02	80074	CORP PLASTIK INDUSTRIAL LTDA	392	63	79463
10/05/07	258	999	429	CAPITALIZAÇÃO SUPERFICIAL	11	WOMBAQUA (RANCHO GRANDE)	3418967	TUBO PVC EXPOSTO (R.GRANDE)	167970	CAPITALIZAÇÃO ADIUA	10/08/54	352	516.69	11/08/14	15.02	80074	CORP PLASTIK INDUSTRIAL LTDA	392	63	79463
10/05/07	258	999	429	CAPITALIZAÇÃO SUPERFICIAL	11	WOMBAQUA (RANCHO GRANDE)	3418952	TUBO PVC EXPOSTO (R.GRANDE)	167970	CAPITALIZAÇÃO ADIUA	10/08/54	352	516.69	11/08/14	15.02	80074	CORP PLASTIK INDUSTRIAL LTDA	392	63	79463
10/05/07	258	999	429	CAPITALIZAÇÃO SUPERFICIAL	11	WOMBAQUA (RANCHO GRANDE)	3418947	TUBO PVC EXPOSTO (R.GRANDE)	167970	CAPITALIZAÇÃO ADIUA	10/08/54	352	516.69	11/08/14	15.02	80074	CORP PLASTIK INDUSTRIAL LTDA	392	63	79463
10/05/07	258	999	429	CAPITALIZAÇÃO SUPERFICIAL	11	WOMBAQUA (RANCHO GRANDE)	3418949	TUBO PVC EXPOSTO (R.GRANDE)	167970	CAPITALIZAÇÃO ADIUA	10/08/54	352	516.69	11/08/14	15.02	80074	CORP PLASTIK INDUSTRIAL LTDA	392	63	79463
10/05/07	258	999	429	CAPITALIZAÇÃO SUPERFICIAL	11	WOMBAQUA (RANCHO GRANDE)	3418953	TUBO PVC EXPOSTO (R.GRANDE)	167970	CAPITALIZAÇÃO ADIUA	10/08/54	352	516.69	11/08/14	15.02	80074	CORP PLASTIK INDUSTRIAL LTDA	392	63	79463
10/05/07	258	999	429	CAPITALIZAÇÃO SUPERFICIAL	11	WOMBAQUA (RANCHO GRANDE)	3418954	TUBO PVC EXPOSTO (R.GRANDE)	167970	CAPITALIZAÇÃO ADIUA	10/08/54	352	516.69	11/08/14	15.02	80074	CORP PLASTIK INDUSTRIAL LTDA	392	63	79463
10/05/07	258	999	429	CAPITALIZAÇÃO SUPERFICIAL	11	WOMBAQUA (RANCHO GRANDE)	3418960	TUBO PVC EXPOSTO (R.GRANDE)	167970	CAPITALIZAÇÃO ADIUA	10/08/54	352	516.69	11/08/14	15.02	80074	CORP PLASTIK INDUSTRIAL LTDA	392	63	79463
10/05/07	258	999	429	CAPITALIZAÇÃO SUPERFICIAL	11	WOMBAQUA (RANCHO GRANDE)	3418963	TUBO PVC EXPOSTO (R.GRANDE)	167970	CAPITALIZAÇÃO ADIUA	10/08/54	352	516.69	11/08/14	15.02	80074	CORP PLASTIK INDUSTRIAL LTDA	392	63	79463
10/05/07	258	999	429	CAPITALIZAÇÃO SUPERFICIAL	11	WOMBAQUA (RANCHO GRANDE)	3418966	TUBO PVC EXPOSTO (R.GRANDE)	167970	CAPITALIZAÇÃO ADIUA	10/08/54	352	516.69	11/08/14	15.02	80074	CORP PLASTIK INDUSTRIAL LTDA	392	63	79463
10/05/07	258	999	429	CAPITALIZAÇÃO SUPERFICIAL	11	WOMBAQUA (RANCHO GRANDE)	3418970	TUBO PVC EXPOSTO (R.GRANDE)	167970	CAPITALIZAÇÃO ADIUA	10/08/54	352	516.69	11/08/14	15.02	80074	CORP PLASTIK INDUSTRIAL LTDA	392	63	79463
10/05/07	258	999	429	CAPITALIZAÇÃO SUPERFICIAL	11	WOMBAQUA (RANCHO GRANDE)	3418969	TUBO PVC EXPOSTO (R.GRANDE)	167970	CAPITALIZAÇÃO ADIUA	10/08/54	352	516.69	11/08/14	15.02	80074	CORP PLASTIK INDUSTRIAL LTDA	392	63	79463
10/05/07	258	999	429	CAPITALIZAÇÃO SUPERFICIAL	11	WOMBAQUA (RANCHO GRANDE)	3418967	TUBO PVC EXPOSTO (R.GRANDE)	167970	CAPITALIZAÇÃO ADIUA	10/08/54	352	516.69	11/08/14	15.02	80074	CORP PLASTIK INDUSTRIAL LTDA	392	63	79463
10/05/07	258	999	429	CAPITALIZAÇÃO SUPERFICIAL	11	WOMBAQUA (RANCHO GRANDE)	3419000	TUBO PVC EXPOSTO (R.GRANDE)	167970	CAPITALIZAÇÃO ADIUA	10/08/54	352	516.69	11/08/14	15.02	80074	CORP PLASTIK INDUSTRIAL LTDA	392	63	79463
10/05/07	258	999	429	CAPITALIZAÇÃO SUPERFICIAL	11	WOMBAQUA (RANCHO GRANDE)	3419001	TUBO PVC EXPOSTO (R.GRANDE)	167970	CAPITALIZAÇÃO ADIUA	10/08/54	352	516.69	11/08/14	15.02	80074	CORP PLASTIK INDUSTRIAL LTDA	392	63	79463
10/05/07	258	999	429	CAPITALIZAÇÃO SUPERFICIAL	11	WOMBAQUA (RANCHO GRANDE)	3419000	TUBO PVC EXPOSTO (R.GRANDE)	167970	CAPITALIZAÇÃO ADIUA	10/08/54	352	516.69	11/08/14	15.02	80074	CORP PLASTIK INDUSTRIAL LTDA	392	63	79463
10/05/07	258	999	429	CAPITALIZAÇÃO SUPERFICIAL	11	WOMBAQUA (RANCHO GRANDE)	3419002	TUBO PVC EXPOSTO (R.GRANDE)	167970	CAPITALIZAÇÃO ADIUA	10/08/54	352	516.69	11/08/14	15.02	80074	CORP PLASTIK INDUSTRIAL LTDA	392	63	79463
10/05/07	258	999	429	CAPITALIZAÇÃO SUPERFICIAL	11	WOMBAQUA (RANCHO GRANDE)	3419007	TUBO PVC EXPOSTO (R.GRANDE)	167970	CAPITALIZAÇÃO ADIUA	10/08/54	352	516.69	11/08/14	15.02	80074	CORP PLASTIK INDUSTRIAL LTDA	392	63	79463
10/05/07	258	999	429	CAPITALIZAÇÃO SUPERFICIAL	11	WOMBAQUA (RANCHO GRANDE)	3419008	TUBO PVC EXPOSTO (R.GRANDE)	167970	CAPITALIZAÇÃO ADIUA	10/08/54	352	516.69	11/08/14	15.02	80074	CORP PLASTIK INDUSTRIAL LTDA	392	63	79463
10/05/07	258	999	429	CAPITALIZAÇÃO SUPERFICIAL	11	WOMBAQUA (RANCHO GRANDE)	3419009	TUBO PVC EXPOSTO (R.GRANDE)	167970	CAPITALIZAÇÃO ADIUA	10/08/54	352	516.69	11/08/14	15.02	80074	CORP PLASTIK INDUSTRIAL LTDA	392	63	79469
10/05/07	258	999	429	CAPITALIZAÇÃO SUPERFICIAL	11	WOMBAQUA (RANCHO GRANDE)	3419010	TUBO PVC EXPOSTO (R.GRANDE)	167970	CAPITALIZAÇÃO ADIUA	10/08/54	352	516.69	11/08/14	15.02	80074	CORP PLASTIK INDUSTRIAL LTDA	392	63	79469
10/05/07	258	999	429	CAPITALIZAÇÃO SUPERFICIAL	11	WOMBAQUA (RANCHO GRANDE)	3419011	TUBO PVC EXPOSTO (R.GRANDE)	167970	CAPITALIZAÇÃO ADIUA	10/08/54	352	516.69	11/08/14	15.02	80074	CORP PLASTIK INDUSTRIAL LTDA	392	63	79469
10/05/07	258	999	429	CAPITALIZAÇÃO SUPERFICIAL	11	WOMBAQUA (RANCHO GRANDE)	3419012	TUBO PVC EXPOSTO (R.GRANDE)	167970	CAPITALIZAÇÃO ADIUA	10/08/54	352	516.69	11/08/14	15.02	80074	CORP PLASTIK INDUSTRIAL LTDA	392	63	79469
10/05/07	258	999	429	CAPITALIZAÇÃO SUPERFICIAL	11	WOMBAQUA (RANCHO GRANDE)	3419013	TUBO PVC EXPOSTO (R.GRANDE)	167970	CAPITALIZAÇÃO ADIUA	10/08/54	352	516.69	11/08/14	15.02	80074	CORP PLASTIK INDUSTRIAL LTDA	392	63	79469
10/05/07	258	999	429	CAPITALIZAÇÃO SUPERFICIAL	11	WOMBAQUA (RANCHO GRANDE)	3419014	TUBO PVC EXPOSTO (R.GRANDE)	167970	CAPITALIZAÇÃO ADIUA	10/08/54	352	516.69	11/08/14	15.02	80074	CORP PLASTIK INDUSTRIAL LTDA	392	63	79469
10/05/07	258	999	429	CAPITALIZAÇÃO SUPERFICIAL	11	WOMBAQUA (RANCHO GRANDE)	3419015	TUBO PVC EXPOSTO (R.GRANDE)	167970	CAPITALIZAÇÃO ADIUA	10/08/54	352	516.69	11/08/14	15.02	80074	CORP PLASTIK INDUSTRIAL LTDA	392	63	79469
10/05/07	258	999	429	CAPITALIZAÇÃO SUPERFICIAL	11	WOMBAQUA (RANCHO GRANDE)	3419016	TUBO PVC EXPOSTO (R.GRANDE)	167970	CAPITALIZAÇÃO ADIUA	10/08/54	352	516.69	11/08/14	15.02	80074	CORP PLASTIK INDUSTRIAL LTDA	392	63	79469
10/05/07	258	999	429	CAPITALIZAÇÃO SUPERFICIAL	11	WOMBAQUA (RANCHO GRANDE)	3419017	TUBO PVC EXPOSTO (R.GRANDE)	167970	CAPITALIZAÇÃO ADIUA	10/08/54	352	516.69	11/08/14	15.02	80074	CORP PLASTIK INDUSTRIAL LTDA	392	63	79469
10/05/07	258	999	429	CAPITALIZAÇÃO SUPERFICIAL	11	WOMBAQUA (RANCHO GRANDE)	3419018	TUBO PVC EXPOSTO (R.GRANDE)	167970	CAPITALIZAÇÃO ADIUA	10/08/54	352	516.69	11/08/14	15.02	80074	CORP PLASTIK INDUSTRIAL LTDA	392	63	79469
10/05/07	258	999	429	CAPITALIZAÇÃO SUPERFICIAL	11	WOMBAQUA (RANCHO GRANDE)	3419021	TUBO PVC EXPOSTO (R.GRANDE)	167970	CAPITALIZAÇÃO ADIUA	12/05/54	452.13	394.21	01/06/09	37.50	34005	SANT'ISOBAN CANALIZAÇÃO LTDA	432.13	63	148021
10/05/07	258	999	429	CAPITALIZAÇÃO SUPERFICIAL	11	WOMBAQUA (RANCHO GRANDE)	3419020	TUBO PVC EXPOSTO (R.GRANDE)	167970	CAPITALIZAÇÃO ADIUA	10/08/54	352	516.69	11/08/14	15.02	80074	CORP PLASTIK INDUSTRIAL LTDA	392	63	79469
10/05/07	258	999	429	CAPITALIZAÇÃO SUPERFICIAL	11	WOMBAQUA (RANCHO GRANDE)	3419019	TUBO PVC EXPOSTO (R.GRANDE)	167970	CAPITALIZAÇÃO ADIUA	10/08/54	352	516.69	11/08/14	15.02	80074	CORP PLASTIK INDUSTRIAL LTDA	392	63	79469
10/05/07	258	999	429	CAPITALIZAÇÃO SUPERFICIAL	11	WOMBAQUA (RANCHO GRANDE)	3417349	TUBO PVC EXPOSTO (R.GRANDE)	167970	CAPITALIZAÇÃO ADIUA	10/08/54	352	516.69	11/08/14	15.02	80074	CORP PLASTIK INDUSTRIAL LTDA	392	63	79469
10/05/07	258	999	429	CAPITALIZAÇÃO SUPERFICIAL	11	WOMBAQUA (RANCHO GRANDE)	3417333	TUBO PVC EXPOSTO (R.GRANDE)	167970	CAPITALI

10/05/07	258	999	429 CAPITALIZAÇÃO SUPERFICIAL	11 WOMBAT(LYNANCHO-ORANGE)	3648680	TUBO PVC DIÂMETRO 20 CM 600	107970 CAPTAÇÃO DE ÁGUA	12/05/04	352	321,28	012/06/16	38,72	80074 CORP PLASTIK INDUSTRIAL LTDA	392	60	01333
10/05/07	258	999	429 CAPITALIZAÇÃO SUPERFICIAL	11 WOMBAT(LYNANCHO-ORANGE)	3648676	TUBO PVC DIÂMETRO 20 CM 600	107970 CAPTAÇÃO DE ÁGUA	12/05/04	352	321,28	012/06/16	38,72	80074 CORP PLASTIK INDUSTRIAL LTDA	392	60	01333
10/05/07	258	999	429 CAPITALIZAÇÃO SUPERFICIAL	11 WOMBAT(LYNANCHO-ORANGE)	3648675	TUBO PVC DIÂMETRO 20 CM 600	107970 CAPTAÇÃO DE ÁGUA	12/05/04	352	321,28	012/06/16	38,72	80074 CORP PLASTIK INDUSTRIAL LTDA	392	60	01332
10/05/07	258	999	429 CAPITALIZAÇÃO SUPERFICIAL	11 WOMBAT(LYNANCHO-ORANGE)	3648697	TUBO PVC DIÂMETRO 20 CM 600	107970 CAPTAÇÃO DE ÁGUA	12/05/04	352	321,28	012/06/16	38,72	80074 CORP PLASTIK INDUSTRIAL LTDA	392	60	01332
10/05/07	258	999	429 CAPITALIZAÇÃO SUPERFICIAL	11 WOMBAT(LYNANCHO-ORANGE)	3648694	TUBO PVC DIÂMETRO 20 CM 600	107970 CAPTAÇÃO DE ÁGUA	12/05/04	352	321,28	012/06/16	38,72	80074 CORP PLASTIK INDUSTRIAL LTDA	392	60	01332
10/05/07	258	999	429 CAPITALIZAÇÃO SUPERFICIAL	11 WOMBAT(LYNANCHO-ORANGE)	3648692	TUBO PVC DIÂMETRO 20 CM 600	107970 CAPTAÇÃO DE ÁGUA	12/05/04	352	321,28	012/06/16	38,72	80074 CORP PLASTIK INDUSTRIAL LTDA	392	60	01332
10/05/07	258	999	429 CAPITALIZAÇÃO SUPERFICIAL	11 WOMBAT(LYNANCHO-ORANGE)	3648688	TUBO PVC DIÂMETRO 20 CM 600	107970 CAPTAÇÃO DE ÁGUA	12/05/04	352	321,28	012/06/16	38,72	80074 CORP PLASTIK INDUSTRIAL LTDA	392	60	01332
10/05/07	258	999	429 CAPITALIZAÇÃO SUPERFICIAL	11 WOMBAT(LYNANCHO-ORANGE)	3648683	TUBO PVC DIÂMETRO 20 CM 600	107970 CAPTAÇÃO DE ÁGUA	12/05/04	352	321,28	012/06/16	38,72	80074 CORP PLASTIK INDUSTRIAL LTDA	392	60	01332
10/05/07	258	999	429 CAPITALIZAÇÃO SUPERFICIAL	11 WOMBAT(LYNANCHO-ORANGE)	3648678	TUBO PVC DIÂMETRO 20 CM 600	107970 CAPTAÇÃO DE ÁGUA	12/05/04	352	321,28	012/06/16	38,72	80074 CORP PLASTIK INDUSTRIAL LTDA	392	60	01332
10/05/07	258	999	429 CAPITALIZAÇÃO SUPERFICIAL	11 WOMBAT(LYNANCHO-ORANGE)	3648677	TUBO PVC DIÂMETRO 20 CM 600	107970 CAPTAÇÃO DE ÁGUA	12/05/04	352	321,28	012/06/16	38,72	80074 CORP PLASTIK INDUSTRIAL LTDA	392	60	01332
10/05/07	258	999	429 CAPITALIZAÇÃO SUPERFICIAL	11 WOMBAT(LYNANCHO-ORANGE)	3648684	TUBO PVC DIÂMETRO 20 CM 600	107970 CAPTAÇÃO DE ÁGUA	12/05/04	352	321,28	012/06/16	38,72	80074 CORP PLASTIK INDUSTRIAL LTDA	392	60	01332
10/05/07	258	999	429 CAPITALIZAÇÃO SUPERFICIAL	11 WOMBAT(LYNANCHO-ORANGE)	3648682	TUBO PVC DIÂMETRO 20 CM 600	107970 CAPTAÇÃO DE ÁGUA	12/05/04	352	321,28	012/06/16	38,72	80074 CORP PLASTIK INDUSTRIAL LTDA	392	60	01332
10/05/07	258	999	429 CAPITALIZAÇÃO SUPERFICIAL	11 WOMBAT(LYNANCHO-ORANGE)	3648681	TUBO PVC DIÂMETRO 20 CM 600	107970 CAPTAÇÃO DE ÁGUA	12/05/04	352	321,28	012/06/16	38,72	80074 CORP PLASTIK INDUSTRIAL LTDA	392	60	01332
10/05/07	258	999	429 CAPITALIZAÇÃO SUPERFICIAL	11 WOMBAT(LYNANCHO-ORANGE)	3648679	TUBO PVC DIÂMETRO 20 CM 600	107970 CAPTAÇÃO DE ÁGUA	12/05/04	352	321,28	012/06/16	38,72	80074 CORP PLASTIK INDUSTRIAL LTDA	392	60	01334
10/05/07	258	999	429 CAPITALIZAÇÃO SUPERFICIAL	11 WOMBAT(LYNANCHO-ORANGE)	3648664	TUBO PVC DIÂMETRO 20 CM 600	107970 CAPTAÇÃO DE ÁGUA	12/05/04	352	321,28	012/06/16	38,72	80074 CORP PLASTIK INDUSTRIAL LTDA	392	60	01334
10/05/07	258	999	429 CAPITALIZAÇÃO SUPERFICIAL	11 WOMBAT(LYNANCHO-ORANGE)	3648663	TUBO PVC DIÂMETRO 20 CM 600	107970 CAPTAÇÃO DE ÁGUA	12/05/04	352	321,28	012/06/16	38,72	80074 CORP PLASTIK INDUSTRIAL LTDA	392	60	01334
10/05/07	258	999	429 CAPITALIZAÇÃO SUPERFICIAL	11 WOMBAT(LYNANCHO-ORANGE)	3648662	TUBO PVC DIÂMETRO 20 CM 600	107970 CAPTAÇÃO DE ÁGUA	12/05/04	352	321,28	012/06/16	38,72	80074 CORP PLASTIK INDUSTRIAL LTDA	392	60	01334
10/05/07	258	999	429 CAPITALIZAÇÃO SUPERFICIAL	11 WOMBAT(LYNANCHO-ORANGE)	3648661	TUBO PVC DIÂMETRO 20 CM 600	107970 CAPTAÇÃO DE ÁGUA	12/05/04	352	321,28	012/06/16	38,72	80074 CORP PLASTIK INDUSTRIAL LTDA	392	60	01334
10/05/07	258	999	429 CAPITALIZAÇÃO SUPERFICIAL	11 WOMBAT(LYNANCHO-ORANGE)	3648659	TUBO PVC DIÂMETRO 20 CM 600	107970 CAPTAÇÃO DE ÁGUA	12/05/04	352	321,28	012/06/16	38,72	80074 CORP PLASTIK INDUSTRIAL LTDA	392	60	01484
10/05/07	258	999	429 CAPITALIZAÇÃO SUPERFICIAL	11 WOMBAT(LYNANCHO-ORANGE)	3648653	TUBO PVC DIÂMETRO 20 CM 600	107970 CAPTAÇÃO DE ÁGUA	12/05/04	352	321,28	012/06/16	38,72	80074 CORP PLASTIK INDUSTRIAL LTDA	392	60	01484
10/05/07	258	999	429 CAPITALIZAÇÃO SUPERFICIAL	11 WOMBAT(LYNANCHO-ORANGE)	3648652	TUBO PVC DIÂMETRO 20 CM 600	107970 CAPTAÇÃO DE ÁGUA	12/05/04	352	321,28	012/06/16	38,72	80074 CORP PLASTIK INDUSTRIAL LTDA	392	60	01484
10/05/07	258	999	429 CAPITALIZAÇÃO SUPERFICIAL	11 WOMBAT(LYNANCHO-ORANGE)	3648651	TUBO PVC DIÂMETRO 20 CM 600	107970 CAPTAÇÃO DE ÁGUA	12/05/04	352	321,28	012/06/16	38,72	80074 CORP PLASTIK INDUSTRIAL LTDA	392	60	01484
10/05/07	258	999	429 CAPITALIZAÇÃO SUPERFICIAL	11 WOMBAT(LYNANCHO-ORANGE)	3648650	TUBO PVC DIÂMETRO 20 CM 600	107970 CAPTAÇÃO DE ÁGUA	12/05/04	352	321,28	012/06/16	38,72	80074 CORP PLASTIK INDUSTRIAL LTDA	392	60	01484
10/05/07	258	999	429 CAPITALIZAÇÃO SUPERFICIAL	11 WOMBAT(LYNANCHO-ORANGE)	3648649	TUBO PVC DIÂMETRO 20 CM 600	107970 CAPTAÇÃO DE ÁGUA	12/05/04	352	321,28	012/06/16	38,72	80074 CORP PLASTIK INDUSTRIAL LTDA	392	60	01484
10/05/07	258	999	429 CAPITALIZAÇÃO SUPERFICIAL	11 WOMBAT(LYNANCHO-ORANGE)	3648648	TUBO PVC DIÂMETRO 20 CM 600	107970 CAPTAÇÃO DE ÁGUA	12/05/04	352	321,28	012/06/16	38,72	80074 CORP PLASTIK INDUSTRIAL LTDA	392	60	01484
10/05/07	258	999	429 CAPITALIZAÇÃO SUPERFICIAL	11 WOMBAT(LYNANCHO-ORANGE)	3648647	TUBO PVC DIÂMETRO 20 CM 600	107970 CAPTAÇÃO DE ÁGUA	12/05/04	352	321,28	012/06/16	38,72	80074 CORP PLASTIK INDUSTRIAL LTDA	392	60	01484
10/05/07	258	999	429 CAPITALIZAÇÃO SUPERFICIAL	11 WOMBAT(LYNANCHO-ORANGE)	3648646	TUBO PVC DIÂMETRO 20 CM 600	107970 CAPTAÇÃO DE ÁGUA	12/05/04	352	321,28	012/06/16	38,72	80074 CORP PLASTIK INDUSTRIAL LTDA	392	60	01484
10/05/07	258	999	429 CAPITALIZAÇÃO SUPERFICIAL	11 WOMBAT(LYNANCHO-ORANGE)	3648645	TUBO PVC DIÂMETRO 20 CM 600	107970 CAPTAÇÃO DE ÁGUA	12/05/04	352	321,28	012/06/16	38,72	80074 CORP PLASTIK INDUSTRIAL LTDA	392	60	01484
10/05/07	258	999	429 CAPITALIZAÇÃO SUPERFICIAL	11 WOMBAT(LYNANCHO-ORANGE)	3648644	TUBO PVC DIÂMETRO 20 CM 600	107970 CAPTAÇÃO DE ÁGUA	12/05/04	352	321,28	012/06/16	38,72	80074 CORP PLASTIK INDUSTRIAL LTDA	392	60	01484
10/05/07	258	999	429 CAPITALIZAÇÃO SUPERFICIAL	11 WOMBAT(LYNANCHO-ORANGE)	3648643	TUBO PVC DIÂMETRO 20 CM 600	107970 CAPTAÇÃO DE ÁGUA	12/05/04	352	321,28	012/06/16	38,72	80074 CORP PLASTIK INDUSTRIAL LTDA	392	60	01484
10/05/07	258	999	429 CAPITALIZAÇÃO SUPERFICIAL	11 WOMBAT(LYNANCHO-ORANGE)	3648642	TUBO PVC DIÂMETRO 20 CM 600	107970 CAPTAÇÃO DE ÁGUA	12/05/04	352	321,28	012/06/16	38,72	80074 CORP PLASTIK INDUSTRIAL LTDA	392	60	01484
10/05/07	258	999	429 CAPITALIZAÇÃO SUPERFICIAL	11 WOMBAT(LYNANCHO-ORANGE)	3648641	TUBO PVC DIÂMETRO 20 CM 600	107970 CAPTAÇÃO DE ÁGUA	12/05/04	352	321,28	012/06/16	38,72	80074 CORP PLASTIK INDUSTRIAL LTDA	392	60	01484
10/05/07	258	999	429 CAPITALIZAÇÃO SUPERFICIAL	11 WOMBAT(LYNANCHO-ORANGE)	3648640	TUBO PVC DIÂMETRO 20 CM 600	107970 CAPTAÇÃO DE ÁGUA	12/05/04	352	321,28	012/06/16	38,72	80074 CORP PLASTIK INDUSTRIAL LTDA	392	60	01484
10/05/07	258	999	429 CAPITALIZAÇÃO SUPERFICIAL	11 WOMBAT(LYNANCHO-ORANGE)	3648639	TUBO PVC DIÂMETRO 20 CM 600	107970 CAPTAÇÃO DE ÁGUA	12/05/04	352	321,28	012/06/16	38,72	80074 CORP PLASTIK INDUSTRIAL LTDA	392	60	01485
10/05/07	258	999	429 CAPITALIZAÇÃO SUPERFICIAL	11 WOMBAT(LYNANCHO-ORANGE)	3648638	TUBO PVC DIÂMETRO 20 CM 600	107970 CAPTAÇÃO DE ÁGUA	12/05/04	352	321,28	012/06/16	38,72	80074 CORP PLASTIK INDUSTRIAL LTDA	392	60	01485
10/05/07	258	999	429 CAPITALIZAÇÃO SUPERFICIAL	11 WOMBAT(LYNANCHO-ORANGE)	3648637	TUBO PVC DIÂMETRO 20 CM 600	107970 CAPTAÇÃO DE ÁGUA	12/05/04	352	321,28	012/06/16	38,72	80074 CORP PLASTIK INDUSTRIAL LTDA	392	60	01485
10/05/07	258	999	429 CAPITALIZAÇÃO SUPERFICIAL	11 WOMBAT(LYNANCHO-ORANGE)	3648636	TUBO PVC DIÂMETRO 20 CM 600	107970 CAPTAÇÃO DE ÁGUA	12/05/04	352	321,28	012/06/16	38,72	80074 CORP PLASTIK INDUSTRIAL LTDA	392	60	01485
10/05/07	258	999	429 CAPITALIZAÇÃO SUPERFICIAL	11 WOMBAT(LYNANCHO-ORANGE)	3648635	TUBO PVC DIÂMETRO 20 CM 600	107970 CAPTAÇÃO DE ÁGUA	12/05/04	352	321,28	012/06/16	38,72	80074 CORP PLASTIK INDUSTRIAL LTDA	392	60	01485
10/05/07	258	999	429 CAPITALIZAÇÃO SUPERFICIAL	11 WOMBAT(LYNANCHO-ORANGE)	3648634	TUBO PVC DIÂMETRO 20 CM 600	107970 CAPTAÇÃO DE ÁGUA	12/05/04	352	321,28	012/06/16	38,72	80074 CORP PLASTIK INDUSTRIAL LTDA	392	60	01485
10/05/07	258	999	429 CAPITALIZAÇÃO SUPERFICIAL	11 WOMBAT(LYNANCHO-ORANGE)	3648633	TUBO PVC DIÂMETRO 20 CM 600	107970 CAPTAÇÃO DE ÁGUA	12/05/04	352	321,28	012/06/16	38,72	80074 CORP PLASTIK INDUSTRIAL LTDA	392	60	01485
10/05/07	258	999	429 CAPITALIZAÇÃO SUPERFICIAL	11 WOMBAT(LYNANCHO-ORANGE)	3648632	TUBO PVC DIÂMETRO 20 CM 600	107970 CAPTAÇÃO DE ÁGUA	12/05/04	352	321,28	012/06/16	38,72	80074 CORP PLASTIK INDUSTRIAL LTDA	392	60	01485
10/05/07	258	999	429 CAPITALIZAÇÃO SUPERFICIAL	11 WOMBAT(LYNANCHO-ORANGE)	3648631	TUBO PVC DIÂMETRO 20 CM 600	107970 CAPTAÇÃO DE ÁGUA	12/05/04	352	321,28	012/06/16	38,72	80074 CORP PLASTIK INDUSTRIAL LTDA	392	60	01485
10/05/07	258	999	429 CAPITALIZAÇÃO SUPERFICIAL	11 WOMBAT(LYNANCHO-ORANGE)	3647799	TUBO PVC DIÂMETRO 20 CM 600	107970 CAPTAÇÃO DE ÁGUA	12/05/04	352	321,28	012/06/16	38,72	80074 CORP PLASTIK INDUSTRIAL LTDA	392	60	01485
10/05/07	258	999	429 CAPITALIZAÇÃO SUPERFICIAL	11 WOMBAT(LYNANCHO-ORANGE)	3647798	TUBO PVC DIÂMETRO 20 CM 600	107970 CAPTAÇÃO DE ÁGUA	12/05/04	352	321,28	012/06/16	38,72	80074 CORP PLASTIK INDUSTRIAL LTDA	392	60	01485
10/05/07	258	999	429 CAPITALIZAÇÃO SUPERFICIAL	11 WOMBAT(LYNANCHO-ORANGE)	3647792	TUBO PVC DIÂMETRO 20 CM 600	107970 CAPTAÇÃO DE ÁGUA	12/05/04	352	321,28	012/06/16	38,72	80074 CORP PLASTIK INDUSTRIAL LTDA	392	60	01485
10/05/07	258	999	429 CAPITALIZAÇÃO SUPERFICIAL	11 WOMBAT(LYNANCHO-ORANGE)	3647791	TUBO PVC DIÂMETRO 20 CM 600	107970 CAPTAÇÃO DE ÁGUA	12/05/04	352	321,28	012/06/16	38,72	80074 CORP PLASTIK INDUSTRIAL LTDA	392	60	01485
10/05/07	258	999	429 CAPITALIZAÇÃO SUPERFICIAL	11 WOMBAT(LYNANCHO-ORANGE)	3647790	TUBO PVC DIÂMETRO 20 CM 600	107970 CAPTAÇÃO DE ÁGUA	12/05/04	352	321,28	012/06/16	38,72	80074 CORP PLASTIK INDUSTRIAL LTDA	392	60	01485
10/05/07	258	999	429 CAPITALIZAÇÃO SUPERFICIAL	11 WOMBAT(LYNANCHO-ORANGE)	3647789	TUBO PVC DIÂMETRO 20 CM 600	107970 CAPTAÇÃO DE ÁGUA	12/05/04	352	321,28	012/06/16	38,72	80074 CORP PLASTIK INDUSTRIAL LTDA	392	60	01485
10/05/07	258	999	429 CAPITALIZAÇÃO SUPERFICIAL	11 WOMBAT(LYNANCHO-ORANGE)	3647788	TUBO PVC DIÂMETRO 20 CM 600	107970 CAPTAÇÃO DE ÁGUA	12/05/04	352	321,28	012/06/16	38,72	80074 CORP PLASTIK INDUSTRIAL LTDA	392	60	00940
10/05/07	258	999	429 CAPITALIZAÇÃO SUPERFICIAL	11 WOMBAT(LYNANCHO-ORANGE)	3647787	TUBO PVC DIÂMETRO 20 CM 600	107970 CAPTAÇÃO DE ÁGUA	12/05/04	352	321,28	012/06/16	38,72	80074 CORP PLASTIK INDUSTRIAL LTDA	392	60	00940
10/05/07	258	999	429 CAPITALIZAÇÃO SUPERFICIAL	11 WOMBAT(LYNANCHO-ORANGE)	3647786	TUBO PVC DIÂMETRO 20 CM 600	107970 CAPTAÇÃO DE ÁGUA	12/05/04	352	321,28	012/06/16	38,72	80074 CORP PLASTIK INDUSTRIAL LTDA	392	60	00940
10/05/07	258	999	429 CAPITALIZAÇÃO SUPERFICIAL	11 WOMBAT(LYNANCHO-ORANGE)	3647785	TUBO PVC DIÂMETRO 20 CM 600	107970 CAPTAÇÃO DE ÁGUA	12/05/04	352	321,28	012/06/16	38,72	80074 CORP PLASTIK INDUSTRIAL LTDA	392	60	00940
10/05/07	258	999	429 CAPITALIZAÇÃO SUPERFICIAL	11 WOMBAT(LYNANCHO-ORANGE)	3647784	TUBO PVC DIÂMETRO 20 CM 600	107970 CAPTAÇÃO DE ÁGUA	12/05/04	352	321,28	012/06/16	38,72	80074 CORP PLASTIK INDUSTRIAL LTDA	392	60	00940
10/05/07	258	999	429 CAPITALIZAÇÃO SUPERFICIAL	11 WOMBAT(LYNANCHO-ORANGE)	3647783	TUBO PVC DIÂMETRO 20 CM 600	107970 CAPTAÇÃO DE ÁGUA	12/05/04	352	321,28	012/06/16	38,72	80074 CORP PLASTIK INDUSTRIAL LTDA	392	60	00940
10/05/07	258	999	429 CAPITALIZAÇÃO SUPERFICIAL	11 WOMBAT(LYNANCHO-ORANGE)	3647782	TUBO PVC DIÂMETRO 20 CM 600	107970 CAPTAÇÃO DE ÁGUA	12/05/04	352	321,28	012/06/16	38,72	80074 CORP PLASTIK INDUSTRIAL LTDA	392	60	00940
10/05/07	258	999	429 CAPITALIZAÇÃO SUPERFICIAL	11 WOMBAT(LYNANCHO-ORANGE)	3647781	TUBO PVC DIÂMETRO 20 CM 600	107970 CAPTAÇÃO DE ÁGUA	12/05/04	352	321,28	012/06/16	38,72	80074 CORP PLASTIK INDUSTRIAL LTDA	392	60	00940
10/05/07	258	999	429 CAPITALIZAÇÃO SUPERFICIAL	11 WOMBAT(LYNANCHO-ORANGE)	3647780	TUBO PVC DIÂMETRO 20 CM 600	107970 CAPTAÇÃO DE ÁGUA	12/05/04	352	321,28	012/06/16	38,72	80074 CORP PLASTIK INDUSTRIAL LTDA	392	60	00940
10/05/07	258	999	429 CAPITALIZAÇÃO SUPERFICIAL	11 WOMBAT(LYNANCHO-ORANGE)	3647779	TUBO PVC DIÂMETRO 20 CM 600	107970 CAPTAÇÃO DE ÁGUA	12/05/04	352	321,28	012/06/16	38,72	80074 CORP PLASTIK INDUSTRIAL LTDA	392	60	00940
10/05/07	258	999	429 CAPITALIZAÇÃO SUPERFICIAL	11 WOMBAT(LYNANCHO-ORANGE)	3647777	TUBO PVC DIÂMETRO 20 CM 600	107970 CAPTAÇÃO DE ÁGUA	12/05/04	352	321,28	012/06/16	38,72	80074 CORP PLASTIK INDUSTRIAL LTDA	392	60	00940
10/05/07	258	999	429 CAPITALIZAÇÃO SUPERFICIAL	11 WOMBAT(LYNANCHO-ORANGE)	3647776	TUBO PVC DIÂMETRO 20 CM 600	107970 CAPTAÇÃO DE ÁGUA	12/05/04	352	321,28	012/06/16	38,72	80074 CORP PLASTIK INDUSTRIAL LTDA	392	60	00940
10/05/07	258	999	429 CAPITALIZAÇÃO SUPERFICIAL	11 WOMBAT(LYNANCHO-ORANGE)	3647775	TUBO PVC DIÂMETRO 20 CM 600	107970 CAPTAÇÃO DE ÁGUA	12/05/04	352	321,28	012/06/16	38,72	80074 CORP PLASTIK INDUSTRIAL LTDA	392	60	00940
10/05/07	258	999	429 CAPITALIZAÇÃO SUPERFICIAL	11 WOMBAT(LYNANCHO-ORANGE)	3647774	TUBO PVC DIÂMETRO 20 CM 600	107970 CAPTAÇÃO DE ÁGUA	12/05/04	352	321,28	012/06/16	38,72	80074 CORP PLASTIK INDUSTRIAL LTDA	392	60	00940
10/05/07	258	999	429 CAPITALIZAÇÃO SUPERFICIAL	11 WOMBAT(LYNANCHO-ORANGE)	3647769	TUBO PVC DIÂMETRO 20 CM 600	107970 CAPTAÇÃO DE ÁGUA	12/05/04	352	321,28	012/06/16	38,72	80074 CORP PLASTIK INDUSTRIAL LTDA	392	60	00940
10/05/07	258	999	429 CAPITALIZAÇÃO SUPERFICIAL	11 WOMBAT(LYNANCHO-ORANGE)	3647767	TUBO PVC DIÂMETRO 20 CM 600	107970 CAPTAÇÃO DE ÁGUA	12/05/04	352	321,28	012/06/16	38,72	80074 CORP PLASTIK INDUSTRIAL LTDA	392	60	00940
10/05/07	258	999	429 CAPITALIZAÇÃO SUPERFICIAL	11 WOMBAT(LYNANCHO-ORANGE)	3647766	TUBO PVC DIÂMETRO 20 CM 600	107970 CAPTAÇÃO DE ÁGUA	12/05/04	352	321,28	012/06/16	38,72	80074 CORP PLASTIK INDUSTRIAL LTDA	392	60	00940
10/05/07	258	999	429 CAPITALIZAÇÃO SUPERFICIAL	11 WOMBAT(LYNANCHO-ORANGE)	3647765	TUBO PVC DIÂMETRO 20 CM 600	107970 CAPTAÇÃO DE ÁGUA	12/05/04	352	321,28	012/06/16	38,72	80074 CORP PLASTIK INDUSTRIAL LTDA	392	60	00940
10/05/07	258	999	429 CAPITALIZAÇÃO SUPERFICIAL	11 WOMBAT(LYNANCHO-ORANGE)	3647764	TUBO PVC DIÂMETRO 20 CM 600	107970 CAPTAÇÃO DE ÁGUA	12/05/04	352	321,28	012/06/16	38,72	80074 CORP PLASTIK INDUSTRIAL LTDA	392	60	00940
10/05/07	258	999	429 CAPITALIZAÇÃO SUPERFICIAL	11 WOMBAT(LYNANCHO-ORANGE)	3647763	TUBO PVC DIÂMETRO 20 CM 600	107970 CAPTAÇÃO DE ÁGUA	12/05/04	352	321,28	012/06/16	38,72	80074 CORP PLASTIK INDUSTRIAL LTDA	392	60	00940
10/05/07	258	999	429 CAPITALIZAÇÃO SUPERFICIAL	11 WOMBAT(LYNANCHO-ORANGE)	3647762	TUBO PVC DIÂMETRO 20 CM 600	107970 CAPTAÇÃO DE ÁGUA	12/05/04	352	321,28	012/06/16	38,72	80074 CORP PLASTIK INDUSTRIAL LTDA	392	60	00940
10/05/07	258	999	429 CAPITALIZAÇÃO SUPERFICIAL	11 WOMBAT(LYNANCHO-ORANGE)	3647761	TUBO PVC DIÂMETRO 20 CM 600	107970 CAPTAÇÃO DE ÁGUA	12/05/04	352	321,28	012/06/16	38,72	80074 CORP PLASTIK INDUSTRIAL LTDA	392	60	00940
10/05/07	258	999	429 CAPITALIZAÇÃO SUPERFICIAL	11 WOMBAT(LYNANCHO-ORANGE)	3647760	TUBO PVC DIÂMETRO 20 CM 600	107970 CAPTAÇÃO DE ÁGUA	12/05/04	352	321,28	012/06/16	38,72	80074 CORP PLASTIK INDUSTRIAL LTDA	392	60	00940
10/05/07	258	999	429 CAPITALIZAÇÃO SUPERFICIAL	11 WOMBAT(LYNANCHO-ORANGE)	3647759	TUBO PVC DIÂMETRO 20 CM 600	107970 CAPTAÇÃO DE ÁGUA	12/05/04	352	321,28	012/06/16	38,72	80074 CORP PLASTIK INDUSTRIAL LTDA	392	60	00940
10/05/07	258	999	429 CAPITALIZAÇÃO SUPERFICIAL	11 WOMBAT(LYNANCHO-ORANGE)	3647758	TUBO PVC DIÂMETRO 20 CM 600	107970 CAPTAÇÃO DE ÁGUA	12/05/04	352	321,28	012/06/16	38,72	80074 CORP PLASTIK INDUSTRIAL LTDA	392	60	00940
10/05/07	258	999	429 CAPITALIZAÇÃO SUPERFICIAL	11 WOMBAT(LYNANCHO-ORANGE)	3647757	TUBO PVC DIÂMETRO 20 CM 600	107970 CAPTAÇÃO DE ÁGUA	12/05/04	352	321,28	012/06/16	38,72	80074 CORP PLASTIK INDUSTRIAL LTDA	392	60	00940
10/05/07	258	999	429 CAPITALIZAÇÃO SUPERFICIAL	11 WOMBAT(LYNANCHO-ORANGE)	3647752	TUBO PVC DIÂMETRO 20 CM 600	107970 CAPTAÇÃO DE ÁGUA	12/05/04	352	321,28	012/06/16	38,72	80074 CORP PLASTIK INDUSTRIAL LTDA	392	60	00940
10/05/07	258	999	429 CAPITALIZAÇÃO SUPERFICIAL	11 WOMBAT(LYNANCHO-ORANGE)	3647751	TUBO PVC DIÂMETRO 20 CM 600	107970 CAPTAÇÃO DE ÁGUA	12/05/04	352	321,28	012/06/16	38,72	80074 CORP PLASTIK INDUSTRIAL LTDA	392	60	00940
10/05/07	258	999	429 CAPITALIZAÇÃO SUPERFICIAL	11 WOMBAT(LYNANCHO-ORANGE)	3647749	TUBO PVC DIÂMETRO 20 CM 600	107970 CAPTAÇÃO DE ÁGUA	12/05/04	352	321,28	012/06/16	38,72	80074 CORP PLASTIK INDUSTRIAL LTDA	392	60	00940
10/05/07	258	999	429 CAPITALIZAÇÃO SUPERFICIAL	11 WOMBAT(LYNANCHO-ORANGE)	3647743	TUBO PVC DIÂMETRO 20 CM 600	107970 CAPTAÇÃO DE ÁGUA	12/05/04	352	321,28	012/06/16	38,72	80074 CORP PLASTIK INDUSTRIAL LTDA	392	60	00940
10/05/07	258	999	429 CAPITALIZAÇÃO SUPERFICIAL	11 WOMBAT(LYNANCHO-ORANGE)	3647742	TUBO PVC DIÂMETRO 20 CM 600	107970 CAPTAÇÃO DE ÁGUA	12/05/04	352	321,28	012/06/16	38,72	80074 CORP PLASTIK INDUSTRIAL LTDA	392	60	00940
10/05/07	258	999	429 CAPITALIZAÇÃO SUPERFICIAL	11 WOMBAT(LYNANCHO-ORANGE)	3647741	TUBO PVC DIÂMETRO 20 CM 600	107970 CAPTAÇÃO DE ÁGUA	12/05/04	352	321,28	012/06/16	38,72	80074 CORP PLASTIK INDUSTRIAL LTDA	392	60	00940
10/05/07	258	999	429 CAPITALIZAÇÃO SUPERFICIAL	11 WOMBAT(LYNANCHO-ORANGE)	3647740	TUBO PVC DIÂMETRO 20 CM 600	107970 CAPTAÇÃO DE ÁGUA	12/05/04	352	321,28	012/06/16	38,72	80074 CORP PLASTIK INDUSTRIAL LTDA	392	60	00940
10/05/07	258	999	429 CAPITALIZAÇÃO SUPERFICIAL	11 WOMBAT(LYNANCHO-ORANGE)	3647739	TUBO PVC DIÂMETRO 20 CM 600	107970 CAPTAÇÃO DE ÁGUA	12/05/04	352	321,28	012/06/16	38,72	80074 CORP PLASTIK INDUSTRIAL LTDA	392

10/05/07	218	999	429	CAPTAÇÃO SUPERFICIAL	11	MONIMAÇÃO (RANCHO GRANDE)	3164607	TUBO PVC ESPOSO 20 OMÁGO	167970	CAPTAÇÃO DE ÁGUA	12/09/04	352	321,28	01/09/03	36,72	80074	CORR PLASTIK INDUSTRIA LTDA	392	60	61230
10/05/07	218	999	429	CAPTAÇÃO SUPERFICIAL	11	MONIMAÇÃO (RANCHO GRANDE)	3164663	TUBO PVC ESPOSO 20 OMÁGO	167970	CAPTAÇÃO DE ÁGUA	12/09/04	352	321,28	01/09/03	36,72	80074	CORR PLASTIK INDUSTRIA LTDA	392	60	61230
10/05/07	218	999	429	CAPTAÇÃO SUPERFICIAL	11	MONIMAÇÃO (RANCHO GRANDE)	3164663	TUBO PVC ESPOSO 20 OMÁGO	167970	CAPTAÇÃO DE ÁGUA	12/09/04	352	321,28	01/09/03	36,72	80074	CORR PLASTIK INDUSTRIA LTDA	392	60	61230
10/05/07	218	999	429	CAPTAÇÃO SUPERFICIAL	11	MONIMAÇÃO (RANCHO GRANDE)	3164620	TUBO PVC ESPOSO 20 OMÁGO	167970	CAPTAÇÃO DE ÁGUA	12/09/04	352	321,28	01/09/03	36,72	80074	CORR PLASTIK INDUSTRIA LTDA	392	60	61230
10/05/07	218	999	429	CAPTAÇÃO SUPERFICIAL	11	MONIMAÇÃO (RANCHO GRANDE)	3164622	TUBO PVC ESPOSO 20 OMÁGO	167970	CAPTAÇÃO DE ÁGUA	12/09/04	352	321,28	01/09/03	36,72	80074	CORR PLASTIK INDUSTRIA LTDA	392	60	61230
10/05/07	218	999	429	CAPTAÇÃO SUPERFICIAL	11	MONIMAÇÃO (RANCHO GRANDE)	3164697	TUBO PVC ESPOSO 20 OMÁGO	167970	CAPTAÇÃO DE ÁGUA	12/09/04	352	321,28	01/09/03	36,72	80074	CORR PLASTIK INDUSTRIA LTDA	392	60	61230
10/05/07	218	999	429	CAPTAÇÃO SUPERFICIAL	11	MONIMAÇÃO (RANCHO GRANDE)	3164698	TUBO PVC ESPOSO 20 OMÁGO	167970	CAPTAÇÃO DE ÁGUA	12/09/04	352	321,28	01/09/03	36,72	80074	CORR PLASTIK INDUSTRIA LTDA	392	60	61230
10/05/07	218	999	429	CAPTAÇÃO SUPERFICIAL	11	MONIMAÇÃO (RANCHO GRANDE)	3164861	TUBO PVC ESPOSO 20 OMÁGO	167970	CAPTAÇÃO DE ÁGUA	12/09/04	352	321,28	01/09/03	36,72	80074	CORR PLASTIK INDUSTRIA LTDA	392	60	61230
10/05/07	218	999	429	CAPTAÇÃO SUPERFICIAL	11	MONIMAÇÃO (RANCHO GRANDE)	3164864	TUBO PVC ESPOSO 20 OMÁGO	167970	CAPTAÇÃO DE ÁGUA	12/09/04	352	321,28	01/09/03	36,72	80074	CORR PLASTIK INDUSTRIA LTDA	392	60	61227
10/05/07	218	999	429	CAPTAÇÃO SUPERFICIAL	11	MONIMAÇÃO (RANCHO GRANDE)	3164943	TUBO PVC ESPOSO 20 OMÁGO	167970	CAPTAÇÃO DE ÁGUA	12/09/04	352	321,28	01/09/03	36,72	80074	CORR PLASTIK INDUSTRIA LTDA	392	60	61227
10/05/07	218	999	429	CAPTAÇÃO SUPERFICIAL	11	MONIMAÇÃO (RANCHO GRANDE)	3164942	TUBO PVC ESPOSO 20 OMÁGO	167970	CAPTAÇÃO DE ÁGUA	12/09/04	352	321,28	01/09/03	36,72	80074	CORR PLASTIK INDUSTRIA LTDA	392	60	61227
10/05/07	218	999	429	CAPTAÇÃO SUPERFICIAL	11	MONIMAÇÃO (RANCHO GRANDE)	3164946	TUBO PVC ESPOSO 20 OMÁGO	167970	CAPTAÇÃO DE ÁGUA	12/09/04	352	321,28	01/09/03	36,72	80074	CORR PLASTIK INDUSTRIA LTDA	392	60	61227
10/05/07	218	999	429	CAPTAÇÃO SUPERFICIAL	11	MONIMAÇÃO (RANCHO GRANDE)	3164948	TUBO PVC ESPOSO 20 OMÁGO	167970	CAPTAÇÃO DE ÁGUA	12/09/04	352	321,28	01/09/03	36,72	80074	CORR PLASTIK INDUSTRIA LTDA	392	60	61230
10/05/07	218	999	429	CAPTAÇÃO SUPERFICIAL	11	MONIMAÇÃO (RANCHO GRANDE)	3164995	TUBO PVC ESPOSO 20 OMÁGO	167970	CAPTAÇÃO DE ÁGUA	12/09/04	352	321,28	01/09/03	36,72	80074	CORR PLASTIK INDUSTRIA LTDA	392	60	61230
10/05/07	218	999	429	CAPTAÇÃO SUPERFICIAL	11	MONIMAÇÃO (RANCHO GRANDE)	3164993	TUBO PVC ESPOSO 20 OMÁGO	167970	CAPTAÇÃO DE ÁGUA	12/09/04	352	321,28	01/09/03	36,72	80074	CORR PLASTIK INDUSTRIA LTDA	392	60	61227
10/05/07	218	999	429	CAPTAÇÃO SUPERFICIAL	11	MONIMAÇÃO (RANCHO GRANDE)	3164992	TUBO PVC ESPOSO 20 OMÁGO	167970	CAPTAÇÃO DE ÁGUA	12/09/04	352	321,28	01/09/03	36,72	80074	CORR PLASTIK INDUSTRIA LTDA	392	60	61227
10/05/07	218	999	429	CAPTAÇÃO SUPERFICIAL	11	MONIMAÇÃO (RANCHO GRANDE)	3164994	TUBO PVC ESPOSO 20 OMÁGO	167970	CAPTAÇÃO DE ÁGUA	12/09/04	352	321,28	01/09/03	36,72	80074	CORR PLASTIK INDUSTRIA LTDA	392	60	61227
10/05/07	218	999	429	CAPTAÇÃO SUPERFICIAL	11	MONIMAÇÃO (RANCHO GRANDE)	3164997	TUBO PVC ESPOSO 20 OMÁGO	167970	CAPTAÇÃO DE ÁGUA	12/09/04	352	321,28	01/09/03	36,72	80074	CORR PLASTIK INDUSTRIA LTDA	392	60	61227
10/05/07	218	999	429	CAPTAÇÃO SUPERFICIAL	11	MONIMAÇÃO (RANCHO GRANDE)	3164998	TUBO PVC ESPOSO 20 OMÁGO	167970	CAPTAÇÃO DE ÁGUA	12/09/04	352	321,28	01/09/03	36,72	80074	CORR PLASTIK INDUSTRIA LTDA	392	60	61227
10/05/07	218	999	429	CAPTAÇÃO SUPERFICIAL	11	MONIMAÇÃO (RANCHO GRANDE)	3164996	TUBO PVC ESPOSO 20 OMÁGO	167970	CAPTAÇÃO DE ÁGUA	12/09/04	352	321,28	01/09/03	36,72	80074	CORR PLASTIK INDUSTRIA LTDA	392	60	61227
10/05/07	218	999	429	CAPTAÇÃO SUPERFICIAL	11	MONIMAÇÃO (RANCHO GRANDE)	3164997	TUBO PVC ESPOSO 20 OMÁGO	167970	CAPTAÇÃO DE ÁGUA	12/09/04	352	321,28	01/09/03	36,72	80074	CORR PLASTIK INDUSTRIA LTDA	392	60	61227
10/05/07	218	999	429	CAPTAÇÃO SUPERFICIAL	11	MONIMAÇÃO (RANCHO GRANDE)	3164994	TUBO PVC ESPOSO 20 OMÁGO	167970	CAPTAÇÃO DE ÁGUA	12/09/04	352	321,28	01/09/03	36,72	80074	CORR PLASTIK INDUSTRIA LTDA	392	60	61227
10/05/07	218	999	429	CAPTAÇÃO SUPERFICIAL	11	MONIMAÇÃO (RANCHO GRANDE)	3164992	TUBO PVC ESPOSO 20 OMÁGO	167970	CAPTAÇÃO DE ÁGUA	12/09/04	352	321,28	01/09/03	36,72	80074	CORR PLASTIK INDUSTRIA LTDA	392	60	61227
10/05/07	218	999	429	CAPTAÇÃO SUPERFICIAL	11	MONIMAÇÃO (RANCHO GRANDE)	3164993

10/15/17	218	999	432 DISTRIBUIÇÃO - AÉREA	76 OBRAS DE AMPLIAÇÕES MELHORIAS - AÉREAS	1737518	CURVA PBL PVC P8 90° 50 MM	1675573	ESTAÇÕES TRATAMENTO ÁGUA - ETA	03/09/13	117	29,25	04/01/13	87,75	80074	CORR PLASTE INDUSTRIAL LTDA	117	63	48307
10/15/17	218	999	432 DISTRIBUIÇÃO - AÉREA	76 OBRAS DE AMPLIAÇÕES MELHORIAS - AÉREAS	1338947	TRANSFORMADOR MELHORIA ETAA RANCHO STANDARD MASTER	1675573	ESTAÇÕES TRATAMENTO ÁGUA - ETA	12/15/09	24498,28	108255,48	01/01/10	83757,20		34498,28	40	63	
10/15/17	218	999	432 DISTRIBUIÇÃO - AÉREA	76 OBRAS DE AMPLIAÇÕES MELHORIAS - AÉREAS	1338948	TRANSFORMADOR MELHORIA ETAA MATRIAVI	1675573	ESTAÇÕES TRATAMENTO ÁGUA - ETA	12/15/09	55418,65	244757,23	01/01/10	189338,42		55418,65	40	63	
10/15/17	218	999	432 DISTRIBUIÇÃO - AÉREA	76 OBRAS DE AMPLIAÇÕES MELHORIAS - AÉREAS	1338962	TRANSFORMADOR RECUPERAÇÃO E MELHORIA ETA ITUIAVI - MASTRIAVI	1675573	ESTAÇÕES TRATAMENTO ÁGUA - ETA	06/30/10	49176,8	58602,65	07/30/10	11174,15		49176,8	40	63	
10/15/17	218	999	432 DISTRIBUIÇÃO - AÉREA	76 OBRAS DE AMPLIAÇÕES MELHORIAS - AÉREAS	1338979	TRANSFORMADOR 15x17 A 1/4 POR/AÉREO MASTRIQUIP	1675573	ESTAÇÕES TRATAMENTO ÁGUA - ETA	06/30/10	12331,72	96254	07/30/10	83922,28		12331,72	40	63	
10/15/17	218	999	432 DISTRIBUIÇÃO - AÉREA	76 OBRAS DE AMPLIAÇÕES MELHORIAS - AÉREAS	1338971	TRANSFORMADOR ETA ITUIAVI/RANCHO STANDARD SERVIÇOS	1675573	ESTAÇÕES TRATAMENTO ÁGUA - ETA	06/30/10	11682,25	93402,68	07/30/10	81720,43		11682,25	40	63	
10/15/17	218	999	432 DISTRIBUIÇÃO - AÉREA	76 OBRAS DE AMPLIAÇÕES MELHORIAS - AÉREAS	1338992	TRANSF REC E MELHORIA ETA ITUIAVI - SERVIÇOS	1675573	ESTAÇÕES TRATAMENTO ÁGUA - ETA	06/30/10	3990,28	20091,68	07/30/10	16101,4		3990,28	40	63	
10/15/17	218	999	432 DISTRIBUIÇÃO - AÉREA	76 OBRAS DE AMPLIAÇÕES MELHORIAS - AÉREAS	1337933	TRANSF RECUPERAÇÃO E MELHORIA ETA ITUIAVI - SERVIÇOS	1675573	ESTAÇÕES TRATAMENTO ÁGUA - ETA	10/31/10	3448,5	3997,44	11/30/10	551,39		3448,5	40	63	
10/15/17	218	999	432 DISTRIBUIÇÃO - AÉREA	76 OBRAS DE AMPLIAÇÕES MELHORIAS - AÉREAS	1337914	TRANSFORMADOR ETA ITUIAVI/ RANCHO STANDARD MASTIQUIPTOS	1675573	ESTAÇÕES TRATAMENTO ÁGUA - ETA	12/31/10	7918,81	8373,3	01/30/11	455,49		7918,81	40	63	
10/15/17	218	999	432 DISTRIBUIÇÃO - AÉREA	76 OBRAS DE AMPLIAÇÕES MELHORIAS - AÉREAS	1337918	TRANSFORMADOR MELHORIA ETA ITUIAVI - SERVIÇOS	1675573	ESTAÇÕES TRATAMENTO ÁGUA - ETA	12/31/10	11238,24	88918,02	01/30/11	77679,78		11238,24	40	63	
10/15/17	218	999	432 DISTRIBUIÇÃO - AÉREA	76 OBRAS DE AMPLIAÇÕES MELHORIAS - AÉREAS	1337912	TRANSFORMADOR MELHORIA ETA ITUIAVI MASTRIAVI	1675573	ESTAÇÕES TRATAMENTO ÁGUA - ETA	12/31/10	14242,93	13257,33	01/30/11	3029,5		14242,93	40	63	
10/15/17	218	999	432 DISTRIBUIÇÃO - AÉREA	76 OBRAS DE AMPLIAÇÕES MELHORIAS - AÉREAS	1338990	TRANSF RECUPERAÇÃO E MELHORIA ETA ITUIAVI - SERVIÇOS	1675573	ESTAÇÕES TRATAMENTO ÁGUA - ETA	09/30/10	2773,5	9852,62	10/30/10	2081,88		2773,5	40	63	
10/15/17	218	999	432 DISTRIBUIÇÃO - AÉREA	75 HIDROMETRIA	1375509	SERV. CONSTRUÇÃO HIDROMÉTRICA	1675573	ESTAÇÕES TRATAMENTO ÁGUA - ETA	10/31/11	9364,8	0	11/01/11	9364,8	001	9364,8	40	63	2
10/15/17	218	999	432 DISTRIBUIÇÃO - AÉREA	75 HIDROMETRIA	1375512	SERV MANUTENÇÃO CAVALETE	1675573	ESTAÇÕES TRATAMENTO ÁGUA - ETA	10/31/11	7990,93	0	11/01/11	7990,93	001	7990,93	40	63	2
10/15/17	218	999	432 DISTRIBUIÇÃO - AÉREA	73 REDES	1442791	CONCRETO USINADO	1675573	ESTAÇÕES TRATAMENTO ÁGUA - ETA	10/03	134,28	0	03/01/12	1474,68	50002	CONCRETAGEM CONTRM DH CONCRETAGEM LTDA	1410	63	148807
10/15/17	218	999	432 DISTRIBUIÇÃO - AÉREA	73 REDES	1448576	MASSA ASFÁLTICA	1675573	ESTAÇÕES TRATAMENTO ÁGUA - ETA	06/02/12	828,75	8101	07/01/12	745,74	78010	INTRAPIN PAVIMENTAÇÃO E COMÉRCIO LTDA	828,75	63	3450
10/15/17	218	999	432 DISTRIBUIÇÃO - AÉREA	73 REDES	1438530	ADAPTADOR PP c/ PBA 50MM	1675573	ESTAÇÕES TRATAMENTO ÁGUA - ETA	03/12/12	60	2	03/01/12	58	79889	COMERSIMA COMERCIAL DE TUBOS E CONEXÕES L	60	63	705
10/15/17	218	999	432 DISTRIBUIÇÃO - AÉREA	73 REDES	1439541	TOCO PP 90x 100MM c/ ELLOMAT PBL	1675573	ESTAÇÕES TRATAMENTO ÁGUA - ETA	03/12/12	480	14	03/01/12	466	79889	COMERSIMA COMERCIAL DE TUBOS E CONEXÕES L	480	63	705
10/15/17	218	999	432 DISTRIBUIÇÃO - AÉREA	73 REDES	1723700	TUBO PVC PBA 50MM	1675573	ESTAÇÕES TRATAMENTO ÁGUA - ETA	03/13/13	29,48	5,89	04/01/13	14,4	14159	MERCHPIM BR IND DE TRABAP PLASTIC LTDA	35,48	63	33267
10/15/17	218	999	432 DISTRIBUIÇÃO - AÉREA	73 REDES	1723697	TUBO PVC PBA 100MM	1675573	ESTAÇÕES TRATAMENTO ÁGUA - ETA	03/13/13	2271,64	4677,48	04/01/13	1722,38	14159	MERCHPIM BR IND DE TRABAP PLASTIC LTDA	2271,64	63	33267
10/15/17	218	999	432 DISTRIBUIÇÃO - AÉREA	73 REDES	1723698	TUBO PVC PBA 50MM	1675573	ESTAÇÕES TRATAMENTO ÁGUA - ETA	03/13/13	143,68	29,13	04/01/13	87,75	14159	MERCHPIM BR IND DE TRABAP PLASTIC LTDA	143,68	63	33267
10/15/17	218	999	432 DISTRIBUIÇÃO - AÉREA	73 REDES	1723701	TUBO PVC DIÂMETRO 100MM	1675573	ESTAÇÕES TRATAMENTO ÁGUA - ETA	03/13/13	291,62	48,67	04/01/13	143,95	14159	MERCHPIM BR IND DE TRABAP PLASTIC LTDA	291,62	63	33267
10/15/17	218	999	432 DISTRIBUIÇÃO - AÉREA	73 REDES	1723623	PTA SOLDADA 50MM	1675573	ESTAÇÕES TRATAMENTO ÁGUA - ETA	03/13/13	20,2	4,8	04/01/13	14,1	79889	ELETROPAQUE ELETROCABO LTDA EPP	20,2	63	7481
10/15/17	218	999	432 DISTRIBUIÇÃO - AÉREA	73 REDES	1723638	BUCHA 110	1675573	ESTAÇÕES TRATAMENTO ÁGUA - ETA	03/13/13	8	2,16	04/01/13	5,85	79889	ELETROPAQUE ELETROCABO LTDA EPP	8	63	7481
10/15/17	218	999	432 DISTRIBUIÇÃO - AÉREA	73 REDES	1723644	TERMINAL 4 AÇO 25,50MM VM	1675573	ESTAÇÕES TRATAMENTO ÁGUA - ETA	03/13/13	14	3,65	04/01/13	10,35	79889	ELETROPAQUE ELETROCABO LTDA EPP	14	63	7481
10/15/17	218	999	432 DISTRIBUIÇÃO - AÉREA	73 REDES	1723166	SERVIÇO DE BRINKLHPRA	1675573	ESTAÇÕES TRATAMENTO ÁGUA - ETA	03/08/13	4460	1038,18	03/01/13	3411,82	81168	MECANICA TORO DO ITU LTDA - EPP	4460	63	1038
10/15/17	218	999	432 DISTRIBUIÇÃO - AÉREA	73 REDES	1738708	QUADRO COMANDO 50HP CHUVEIR 65L/SILSERV	1675573	ESTAÇÕES TRATAMENTO ÁGUA - ETA	10/25/12	4918,2	8212	11/01/12	3294	25465	ROMANAS LIMÃO S/A	4918,2	63	30771
10/15/17	218	999	432 DISTRIBUIÇÃO - AÉREA	73 REDES	1738710	QUADRO COMANDO 50HP CHUVEIR 65L/SILSERV	1675573	ESTAÇÕES TRATAMENTO ÁGUA - ETA	10/25/12	4984,83	8311,83	11/01/12	3327	25465	ROMANAS LIMÃO S/A	4984,83	63	30771
10/15/17	218	999	432 DISTRIBUIÇÃO - AÉREA	73 REDES	1738697	CONJ MOTOBOMBA SUB 60/3/3/1,5WTR HSD-10	1675573	ESTAÇÕES TRATAMENTO ÁGUA - ETA	10/25/12	2913,04	4854	11/01/12	2410	25465	ROMANAS LIMÃO S/A	2913,04	63	30771
10/15/17	218	999	432 DISTRIBUIÇÃO - AÉREA	73 REDES	1738700	CONJ MOTOBOMBA SUB 60/3/3/1,5WTR HSD-30	1675573	ESTAÇÕES TRATAMENTO ÁGUA - ETA	10/25/12	5420,64	8904,64	11/01/12	3484	25465	ROMANAS LIMÃO S/A	5420,64	63	30771
10/15/17	218	999	432 DISTRIBUIÇÃO - AÉREA	73 REDES	1737984	TOCO PP 90, P/ DN 100MM X 5,0MM P/BS3	1675573	ESTAÇÕES TRATAMENTO ÁGUA - ETA	10/09/12	4980	6903	11/01/12	3333,1	81616	ECOSE ETELL COMÉRCIO INTERNACIONAL LTDA	4980	63	957
10/15/17	218	999	432 DISTRIBUIÇÃO - AÉREA	73 REDES	1737989	SERV. CONSTRUÇÃO INSTALAÇÃO ELETRICA	1675573	ESTAÇÕES TRATAMENTO ÁGUA - ETA	10/09/12	2077,5	348	11/01/12	1729,5	79807	LUZ AUXILIAR BRIVATTUZ - ME	2077,5	63	145
10/15/17	218	999	432 DISTRIBUIÇÃO - AÉREA	73 REDES	1735423	SERV. CONSTRUÇÃO INSTALAÇÃO ELETRICA	1675573	ESTAÇÕES TRATAMENTO ÁGUA - ETA	06/21/12	4900	9213,6	07/01/12	4313,6	79807	LUZ AUXILIAR BRIVATTUZ - ME	4900	63	128
10/15/17	218	999	432 DISTRIBUIÇÃO - AÉREA	73 REDES	1731411	REGULADO DIAGENAM X TRAMP PTR	1675573	ESTAÇÕES TRATAMENTO ÁGUA - ETA	07/07/12	81,45	9,57	08/01/12	72,08	93651	TUBOS E CONEXÕES SUAS BRASIL EIRELI EPP	81,45	63	764
10/15/17	218	999	432 DISTRIBUIÇÃO - AÉREA	61 ELIVATÓRIA RESERV. PAS. STO. ANTÔNIO	1338572	2.1999-02 - ETA - ELIVATÓRIA RESERV. PAS. STO. ANTÔNIO	1675573	ESTAÇÕES TRATAMENTO ÁGUA - ETA	10/09/12	0	0	11/30/11	0		0	40	63	
10/15/17	218	999	432 DISTRIBUIÇÃO - AÉREA	67 ELIVATÓRIA RESERV. COLÉGIO TERRAS	1365187	2.1999-02 - ETA - ELIVATÓRIA RESERV. COLÉGIO TERRAS	1675573	ESTAÇÕES TRATAMENTO ÁGUA - ETA	09/26/11	0	0	11/30/11	0		0	40	63	
10/15/17	218	999	432 DISTRIBUIÇÃO - AÉREA	61 ELIVATÓRIA RECALQUE RESERV. PARAISO	1365151	2.1999-02 - ETA - ELIVATÓRIA RECALQUE RESERV. PARAISO	1675573	ESTAÇÕES TRATAMENTO ÁGUA - ETA	09/26/11	0	0	11/30/11	0		0	40	63	
10/15/17	218	999	432 DISTRIBUIÇÃO - AÉREA	49 RESERV SISTEMA DE POÇOS - CPP	1338991	SERVIÇO DE LIMPEZA	1675573	ESTAÇÕES TRATAMENTO ÁGUA - ETA	12/03/11	2160	0	12/30/11	2160	78601	FUNAGUA A CHAZRAHA REPRAMENTERA LTDA	2160	63	292
10/15/17	218	999	432 DISTRIBUIÇÃO - AÉREA	45 RESERV SISTEMA DE POÇOS - CPP	1338905	2.1999-02 - ETA - RESERV SISTEMA DE POÇOS - CPP	1675573	ESTAÇÕES TRATAMENTO ÁGUA - ETA	09/26/11	0	0	11/30/11	0		0	40	63	
10/15/17	218	999	432 DISTRIBUIÇÃO - AÉREA	44 RESERV ENTERRADO PARQUE SUPRIDA - 500 M³	1338549	2.1999-02 - ETA - RESERV ENTERRADO PARQUE SUPRIDA - 500 M³	1675573	ESTAÇÕES TRATAMENTO ÁGUA - ETA	09/26/11	0	0	11/30/11	0		0	40	63	
10/15/17	218	999	432 DISTRIBUIÇÃO - AÉREA	34 RESERV ELEVADO VILA DE PAZ MEDO 2 - 10 M³	1338889	2.1999-02 - ETA - RESERV ELEVADO VILA DE PAZ MEDO 2 - 10 M³	1675573	ESTAÇÕES TRATAMENTO ÁGUA - ETA	09/26/11	0	0	11/30/11	0		0	40	63	
10/15/17	218	999	432 DISTRIBUIÇÃO - AÉREA	31 RESERV ELEVADO ETA - TERÇONHA	1338871	2.1999-02 - ETA - RESERV ELEVADO ETA - TERÇONHA	1675573	ESTAÇÕES TRATAMENTO ÁGUA - ETA	09/26/11	0	0	11/30/11	0		0	40	63	
10/15/17	218	999	432 DISTRIBUIÇÃO - AÉREA	24 RESERV APOIADO VILLADO CASTELO - 500 M³	1338429	2.1999-02 - ETA - RESERV APOIADO VILLADO CASTELO - 500 M³	1675573	ESTAÇÕES TRATAMENTO ÁGUA - ETA	09/26/11	0	0	11/30/11	0		0	40	63	
10/15/17	218	999	432 DISTRIBUIÇÃO - AÉREA	21 RESERV APOIADO VILA MIMIM - 300 M³	1731813	PRESTAÇÃO DE SERVIÇOS EM CONSTRUÇÃO	1675573	ESTAÇÕES TRATAMENTO ÁGUA - ETA	07/31/12	1350	140	08/01/12	1490	79783	JOSÉ CARLOS ESGIO TILIES - ME	1350	63	143
10/15/17	218	999	432 DISTRIBUIÇÃO - AÉREA	20 RESERV APOIADO POPOS JATITI - 100 M³	1732839	PRESTAÇÃO DE SERVIÇOS EM CONSTRUÇÃO	1675573	ESTAÇÕES TRATAMENTO ÁGUA - ETA	08/14/12	972	129,6	09/01/12	842,4	79806	MR CONSTRUÇÕES LTDA	972	63	76
10/15/17	218	999	432 DISTRIBUIÇÃO - AÉREA	11 RESERV APOIADO PARADIGMA MILA VISTA - 50 M³	1364851	2.1999-02 - ETA - RESERV APOIADO PARADIGMA MILA VISTA - 50 M³	1675573	ESTAÇÕES TRATAMENTO ÁGUA - ETA	09/26/11	0	0	11/30/11	0		0	40	63	
10/15/17	218	999	432 DISTRIBUIÇÃO - AÉREA	1 RESERV APOIADO BAIRRO PROGRESSO - 500 M³	1732842	PRESTAÇÃO DE SERVIÇOS EM CONSTRUÇÃO	1675573	ESTAÇÕES TRATAMENTO ÁGUA - ETA	08/14/12	590,13	77,29	09/01/12	512,84	79806	MR CONSTRUÇÕES LTDA	590,13	63	76
10/15/17	218	999	432 DISTRIBUIÇÃO - AÉREA	1 RESERV APOIADO BAIRRO PROGRESSO - 500 M³	1370826	SERVIÇOS DE CONSTRUÇÃO	1675573	ESTAÇÕES TRATAMENTO ÁGUA - ETA	10/07/13	1400	513,48	11/01/13	886,52	79840	SILLA PRAIA INSTAMAURUAR FUNDAÇÕES EC L	1400	63	1179
10/15/17	218	999	451 PRODUÇÃO - AÉREA	5 ETA-II - HIDRÓFILA PREAPINHAU	3687899	SERV LOCAÇÃO MAQ / EQUIPAMENTOS	1675573	ESTAÇÕES TRATAMENTO ÁGUA - ETA	05/16/14	11180	8838,68	06/01/14	2341,32	49468	ISTRA CENTER LOCAÇÃO DE GRUPOS E LTDA	11180	63	6272
10/15/17	218	999	451 PRODUÇÃO - AÉREA	5 ETA-II - HIDRÓFILA PREAPINHAU	3687758	TOM 2P 1MM SEM ADJUSTAGE ALD FIMRUTIEA	1675573	ESTAÇÕES TRATAMENTO ÁGUA - ETA	05/16/14	39,44	76,14	06/01/14	9,3	159963	ELETRICALTA COM MAT ELETRICO LTDA	39,44	63	7212
10/15/17	218	999	451 PRODUÇÃO - AÉREA	5 ETA-II - HIDRÓFILA PREAPINHAU	3687763	PARAFUSO 1/2" X 1/2	1675573	ESTAÇÕES TRATAMENTO ÁGUA - ETA	05/16/14	2,6	0	06/01/14	2,6	159963	ELETRICALTA COM MAT ELETRICO LTDA	2,6	63	7212
10/15/17	218	999	451 PRODUÇÃO - AÉREA	5 ETA-II - HIDRÓFILA PREAPINHAU	3687765	CHUMBADOR DIA 1/2" X 35MM	1675573	ESTAÇÕES TRATAMENTO ÁGUA - ETA	05/16/14	4,5	3,88	06/01/14	0,62	159963	ELETRICALTA COM MAT ELETRICO LTDA	0,62	63	7212
10/15/17	218	999	451 PRODUÇÃO - AÉREA	5 ETA-II - HIDRÓFILA PREAPINHAU	3686849	CABO COBRE FLEX 1,50MM	1675573	ESTAÇÕES TRATAMENTO ÁGUA - ETA	05/07/14	143,1	142,98	06/01/14	0,12	79889	ELETROPAQUE ELETROCABO LTDA EPP	143,1	63	11326
10/15/17	218	999	451 PRODUÇÃO - AÉREA	5 ETA-II - HIDRÓFILA PREAPINHAU	3673867	LAMP FLUOR COMP 20W 220/240V 18/4842 CXR	1675573	ESTAÇÕES TRATAMENTO ÁGUA - ETA	04/04/14	27,56	24,36	05/01/14	3,2	159963	ELETRICALTA COM MAT ELETRICO LTDA	27,56	63	6582
10/15/17	218	999	451 PRODUÇÃO - AÉREA	5 ETA-II - HIDRÓFILA PREAPINHAU	3678228	PUANCHAMAORIN REF AC 20 REG CAIXA	1675573	ESTAÇÕES TRATAMENTO ÁGUA - ETA	04/22/14	684,29	504,65	05/01/14	69,64	39313	A CARIMB MAT ELETRICO LTDA	684,29	63	108799
10/15/17	218	999	451 PRODUÇÃO - AÉREA	5 ETA-II - HIDRÓFILA PREAPINHAU	3678229	PRUZANAGUER DR EXECUTA TAMBLE 1,0MM	1675573	ESTAÇÕES TRATAMENTO ÁGUA - ETA	04/22/14	9140,6	9111	05/01/14	6,73	39313	A CARIMB MAT ELETRICO LTDA	9140,6	63	108799
10/15/17	218	999	451 PRODUÇÃO - AÉREA	5 ETA-II - HIDRÓFILA PREAPINHAU	3675541	ACRESCIMOS PP PLANEIRE PN. EXTOPO DIA200	1675573	ESTAÇÕES TRATAMENTO ÁGUA - ETA	04/08/14	840	744,96	05/01/14	95,04	93214	NO SERVIÇOS HIDRAULICOS COMERCIO DR	840	63	101
10/15/17	218	999	451 PRODUÇÃO - AÉREA	5 ETA-II - HIDRÓFILA PREAPINHAU	3678574	TUBO PBL C/ METAL 50	1675573	ESTAÇÕES TRATAMENTO ÁGUA - ETA	03/07/14	417	37,5	04/01/14	379,5	159963	ELETRICALTA COM MAT ELETRICO LTDA	417	63	6682
10/15/17	218	999	451 PRODUÇÃO - AÉREA	5 ETA-II - HIDRÓFILA PREAPINHAU	3668402	TUBO PVC RIB DE PONTA 100MM ESGOTO	1675573	ESTAÇÕES TRATAMENTO ÁGUA - ETA	03/31/14	250,08	205,08	04/01/14	45,7	18665	TECNOPLASTICO INFLAPAO LTDA	250,08	63	89668
10/15/17	218	999	451 PRODUÇÃO - AÉREA	5 ETA-II - HIDRÓFILA PREAPINHAU	3656111	ABRAÇADEIRA COM CUNHA PP TUBO 3/4" 50A	1675573	ESTAÇÕES TRATAMENTO ÁGUA - ETA	03/27/14	34,2	30,24	04/01/14	3,96	159963	ELETRICALTA COM MAT ELETRICO LTDA	34,2	63	6798
10/15/17	218	999	451 PRODUÇÃO - AÉREA	5 ETA-II - HIDRÓFILA PREAPINHAU	3656112	LUVA ACO DIA 3/4 DIA 1MM 2" P/ TUBO 2" F	1675573	ESTAÇÕES TRATAMENTO ÁGUA - ETA	03/27/14	143,8	122,27	04/01/14	21,53	159963	ELETRICALTA COM MAT ELETRICO LTDA	143,8	63	6798
10/15/17	218	999	451 PRODUÇÃO - AÉREA	5 ETA-II - HIDRÓFILA PREAPINHAU	3656125	BUCHA ALUMINIO 2" SCDY	1675573	ESTAÇÕES TRATAMENTO ÁGUA - ETA	03/27/14	5,40	4,8	04/01/14	0,6	159963	ELETRICALTA COM MAT ELETRICO LTDA	5,40	63	6798
10/15/17	218	999	451 PRODUÇÃO - AÉREA	5 ETA-II - HIDRÓFILA PREAPINHAU	3685895	MOLINAS CURVO DIA 100 SOBRETS	1675573	ESTAÇÕES TRATAMENTO ÁGUA - ETA	03/26/14	1390,53	1099,53	04/01/14	291,0	47457	FILLUB INDUSTRIA DE PRE MOLDADOS LTDA	1390,53	63	3548
10/15/17	218	999	451 PRODUÇÃO - AÉREA	5 ETA-II - HIDRÓFILA PREAPINHAU	3682427	CANTONEIRA PERRO 25X3/8	1675573	ESTAÇÕES TRATAMENTO ÁGUA - ETA	03/25/14	267	239,04	03/01/14	31,96	48587	COMERCIAL JEFFERSO E ACO LTDA EPP	267	63	4446
10/15/17	218	999	451 PRODUÇÃO - AÉREA	5 ETA-II - HIDRÓFILA PREAPINHAU	3682449	CANALETA PLASTICA BLANCA DIFRAGIA 40X50MM	1675573	ESTAÇÕES TRATAMENTO ÁGUA - ETA	03/25/14	29,8	24,4	03/01/14	5,4	159963	ELETRICALTA COM MAT ELETRICO LTDA	29,8	63	6656
10/15/17	218	999	451 PRODUÇÃO - AÉREA	5 ETA-II - HIDRÓFILA PREAPINHAU	3682625	ARRUELA ALUMINIO 3/4"	1675573	ESTAÇÕES TRATAMENTO ÁGUA - ETA	03/27/14	1,12	0	03/01/14	1,12	159963	ELETRICALTA COM MAT ELETRICO LTDA	1,12	63	6658
10/15/17	218	999	451 PRODUÇÃO - AÉREA	5 ETA-II - HIDRÓFILA PREAPINHAU	1368522	SERV. CONSTRUÇÃO ESPECIAIS CIVIL	1675573	ESTAÇÕES TRATAMENTO ÁGUA - ETA	11/18/11	61682,37	0	12/30/11	61682,37	79057	NEGATIC INGENHARIA SA	61682,37	63	1198
10/15/17	218	999	451 PRODUÇÃO - AÉREA	5 ETA-II - HIDRÓFILA PREAPINHAU	1368553	SERV. CONSTRUÇÃO ESPECIAIS CIVIL	1675573	ESTAÇÕES TRATAMENTO ÁGUA - ETA	12/30/11	1771	0	12/30/11	1771	79889	COMERSIMA COMERCIAL DE TUBOS E CONEXÕES L	1771	63	8612
10/15/17	218	999	451 PRODUÇÃO - AÉREA	5 ETA-II - HIDRÓFILA PREAPINHAU	1427990	CONSULTORIA TECNOLOGIA	1675573	ESTAÇÕES TRATAMENTO ÁGUA - ETA	01/31/12	6015,5	9,66	02/01/12	6005,84	41768	CONTRUTEC CONSULTORIA LTDA	6015,5	63	154
10/15/17	218	999	451 PRODUÇÃO - AÉREA	5 ETA-II - HIDRÓFILA PREAPINHAU	1448931	ACO CORTE E DOBRA CA50 14	1675573	ESTAÇÕES TRATAMENTO ÁGUA - ETA	05/16/12	2358,66	227,14	07/01/12	2131,51	39125	CAVICON IND E COM MAT DE CONST LT	2358,66	63	2489
10/15/17	218	999	451 PRODUÇÃO - AÉREA	5 ETA-II - HIDRÓFILA PREAPINHAU	1448933	ACO CORTE E DOBRA CA50 12,5	1675573	ESTAÇÕES TRATAMENTO ÁGUA - ETA	05/16/12	5958,02	551,64	07/01/12	5406,38	39125	CAVICON IND E COM MAT DE CONST LT	5958,02	63	2489
10/15/17	218	999	451 PRODUÇÃO - AÉREA	5 ETA-II - HIDRÓFILA PREAPINHAU	1448934	ACO CORTE E DOBRA CA 50 8	1675573	ESTAÇÕES TRATAMENTO ÁGUA - ETA	05/16/12	1456,45	145,7	07/01/12	1310,75	39125	CAVICON IND E COM MAT DE CONST LT	1456,45	63	2489
10/15/17	218	999	451 PRODUÇÃO - AÉREA	5 ETA-II - HIDRÓFILA PREAPINHAU	1438239	ACO CORTE E DOBRA CA50 6,3	1675573	ESTAÇÕES TRATAMENTO ÁGUA - ETA	05/16/12	627,11	40,87	07/01/12	576,24	39125	CAVICON IND E COM MAT DE CONST LT	627,11	63	2489
10/15/17	218	999	451 PRODUÇÃO - AÉREA	5 ETA-II - HIDRÓFILA PREAPINHAU	1438218	TOCO PP DIAMBRA 90,25 PONTA C/ABA 125	1675573	ESTAÇÕES TRATAMENTO ÁGUA - ETA	05/08/12	1364	65,65	06/01/12	1298,35	79889	COMERSIMA COMERCIAL DE TUBOS E CONEXÕES L	1364	63	766
10/15/17	218	999	451 PRODUÇÃO - AÉREA	5 ETA-II - HIDRÓFILA PREAPINHAU	1437143	LAJE TIPO, 3 BLOCO DE ASBESTO TRAÇADEM	1675573	ESTAÇÕES TRATAMENTO ÁGUA - ETA	04/02/12	4700	316,4	05/01/12	4383,6	47457	FILLUB INDUSTRIA DE PRE MOLDADOS LTDA	4700	63	1480
10/15/17	218	999	451 PRODUÇÃO - AÉREA	5 ETA-II - HIDRÓFILA PREAPINHAU	1438922	CONSULTORIA TECNOLOGIA	1675573	ESTAÇÕES TRATAMENTO ÁGUA - ETA	05/16/12	2500	166,65	07/01/12	2333,35	70700	ESNAUD CONSULTORIA E MEIO AMBIENTE LTDA	2500	63	61
10/15/17	218	999	451 PRODUÇÃO - AÉREA	5 ETA-II - HIDRÓFILA PREAPINHAU	1448605	ACOPLAMENTO COMPLETO KG 50MM/4 20"	1675573	ESTAÇÕES TRATAMENTO ÁGUA - ETA	06/21/12	6315,5	61,68	07/01/12	6253,82	39327	DIRECTEC TUBOS DE ACO HIDUCOSAL LTDA	6315,5	63	1038
10/15/17	218	999	451 PRODUÇÃO - AÉREA	5 ETA-II - HIDRÓFILA PREAPINHAU	1448597	TRAVANA FUNDO DE MOLA ULTRA 32MM	1675573	ESTAÇÕES TRATAMENTO ÁGUA - ETA	06/21/12	7955	888,72	07/01/12	6952,28	58800	LUVA CONTROL COMERCIO E SERVIÇOS LTDA	7955	63	1038
10/15/17	218	999	451 PRODUÇÃO - AÉREA	5 ETA-II - HIDRÓFILA PREAPINHAU	1498273	CABO PROLCO PIRTURA 25CM	1675573	ESTAÇÕES TRATAMENTO ÁGUA - ETA	03/07/14	314	9,64	03/01/14	1,36	47399	PADOVANI PADOVANI LTDA	314

10/15/17	218	1	380	ESTRUTURA CIBE	89	ATENDIMENTO AO CLIENTE / COMERCIAL (2017	1364011	2.160.00	ETA - ATENDIMENTO AO CLIENTE / COMERCIAL (2017	167573	ESTAÇÕES TRATAMENTO ÁGUA - ETA	06/2011	0	0	10/2011	0					0	0	63
10/15/17	218	1	380	CONTROLADORES VOLANTE - ADUAS DE ITU	86	CONTROLADORES VOLANTE - ADUAS DE ITU	1364095	2.160.00	ETA - CONTROLADORES VOLANTE - ADUAS DE ITU	167573	ESTAÇÕES TRATAMENTO ÁGUA - ETA	06/2011	0	0	10/2011	0					0	0	63
10/15/17	218	1	380	CONTROLE DE QUALIDADE DE ADUAS E RIOZITO	87	CONTROLE DE QUALIDADE DE ADUAS E RIOZITO	1363999	2.160.00	ETA - CONTROLE DE QUALIDADE DE ADUAS E RIOZITO	167573	ESTAÇÕES TRATAMENTO ÁGUA - ETA	06/2011	0	0	10/2011	0					0	0	63
10/15/17	218	1	380	ESTRUTURA CIBE	85	COORDENADORIA DE ETAS - ADUAS DE ITU	1363987	2.160.00	ETA - COORDENADORIA DE ETAS - ADUAS DE ITU	167573	ESTAÇÕES TRATAMENTO ÁGUA - ETA	06/2011	0	0	10/2011	0					0	0	63
10/15/17	218	1	380	ESTRUTURA CIBE	8	JURÍDICO - ADUAS DE ITU	1363903	2.160.00	ETA - JURÍDICO - ADUAS DE ITU	167573	ESTAÇÕES TRATAMENTO ÁGUA - ETA	06/2011	0	0	10/2011	0					0	0	63
10/15/17	218	1	371	COORDENADORIA DE ETRS	1	ESTAÇÃO DE TRATAMENTO DE RIOZITO	1363969	2.160.00	ETA - ESTAÇÃO DE TRATAMENTO DE RIOZITO	167573	ESTAÇÕES TRATAMENTO ÁGUA - ETA	06/2011	0	0	10/2011	0					0	0	63
10/15/17	218	1	380	CONTROLADORES VOLANTE	3	LITURA / INTRÍNSIA / COBRANÇAS	1363987	2.160.00	ETA - LITURA / INTRÍNSIA / COBRANÇAS	167573	ESTAÇÕES TRATAMENTO ÁGUA - ETA	06/2011	0	0	10/2011	0					0	0	63
10/15/17	218	1	382	P-5 - RIO CONQUISTA	1	P-5 - RIO CONQUISTA	1363873	2.160.00	ETA - P-5 - RIO CONQUISTA	167573	ESTAÇÕES TRATAMENTO ÁGUA - ETA	06/2011	0	0	10/2011	0					0	0	63
10/15/17	218	1	317	DIRETORIA DE OPERAÇÕES	1	DIRETORIA DE OPERAÇÕES	1363848	2.160.00	ETA - DIRETORIA DE OPERAÇÕES	167573	ESTAÇÕES TRATAMENTO ÁGUA - ETA	06/2011	0	0	10/2011	0					0	0	63
10/15/17	218	1	18	PRAÇA BUENA	1	PRAÇA BUENA	1363755	2.160.00	ETA - PRAÇA BUENA	167573	ESTAÇÕES TRATAMENTO ÁGUA - ETA	06/2011	0	0	10/2011	0					0	0	63
10/15/17	218	1	332	POÇO 3P 280 kW R5	1	POÇO 3P 280 kW R5	1363753	2.160.00	ETA - POÇO 3P 280 kW R5	167573	ESTAÇÕES TRATAMENTO ÁGUA - ETA	06/2011	0	0	10/2011	0					0	0	63
10/15/17	218	1	326	DISTÂNCIA DE OPERAÇÕES	1	CCO	1713003		TUBO CORPUSCULO XIMBORNADAMO LIO	167573	ESTAÇÕES TRATAMENTO ÁGUA - ETA	02/01/13	264	66,0	02/01/13	264,0	786790	JOSÉ MARIA BARBIERI CAMARGO e CIA LTDA M	264	63	3140
10/15/17	218	1	314	NASCENTES DAS DORAS	1	NASCENTES DAS DORAS	1363903	2.160.00	ETA - NASCENTES DAS DORAS	167573	ESTAÇÕES TRATAMENTO ÁGUA - ETA	06/2011	0	0	10/2011	0					0	0	63
10/15/17	218	1	314	ENERGIA	1	ENERGIA	1363907	2.160.00	ETA - ENERGIA	167573	ESTAÇÕES TRATAMENTO ÁGUA - ETA	06/2011	0	0	10/2011	0					0	0	63
10/15/17	218	1	223	SERVIÇOS DE APOIO	1	SERVIÇOS DE APOIO	1363903	2.160.00	ETA - SERVIÇOS DE APOIO	167573	ESTAÇÕES TRATAMENTO ÁGUA - ETA	06/2011	0	0	10/2011	0					0	0	63
10/15/17	218	1	124	JURÍDICO	9	JURÍDICO DIFERIDA	1363969	2.160.00	ETA - JURÍDICO DIFERIDA	167573	ESTAÇÕES TRATAMENTO ÁGUA - ETA	06/2011	0	0	10/2011	0					0	0	63
10/15/17	218	1	121	DIRETORIA EXECUTIVA	17	PRESIDÊNCIA	1437824		PRÓTÉCAO DE SERVIÇO EM CONSTRUÇÃO	167573	ESTAÇÕES TRATAMENTO ÁGUA - ETA	04/2012	4700	446,66	05/01/12	4200,00	787363	JOSÉ CARLOS ESDIO TELES - ME	4700	63	140
10/15/17	218	1	121	DIRETORIA EXECUTIVA	17	PRESIDÊNCIA	1713856		PRÓTÉCAO DE SERVIÇO EM CONSTRUÇÃO	167573	ESTAÇÕES TRATAMENTO ÁGUA - ETA	01/12/13	4700	1246,64	01/01/14	3453,36	787363	JOSÉ CARLOS ESDIO TELES - ME	4700	63	141
10/15/17	218	1	121	DIRETORIA EXECUTIVA	17	PRESIDÊNCIA	1713877		SMARTMAT BANDO DOCO CATALI FIT 8MM 2AT	167573	ESTAÇÕES TRATAMENTO ÁGUA - ETA	03/07/13	11436,53	2979,63	02/01/13	8456,7	832059	DOC DATA CENTER SOLUTIONS LTDA EPP	11436,53	63	170
10/15/17	218	1	121	DIRETORIA EXECUTIVA	17	PRESIDÊNCIA	1713899		SMARTMAT ETQUETAS	167573	ESTAÇÕES TRATAMENTO ÁGUA - ETA	01/14/13	560	85,68	02/01/13	297,51	787363	LINATEL COM E SERV DE INFO LTDA ME	560	63	254
10/15/17	218	1	121	DIRETORIA EXECUTIVA	17	PRESIDÊNCIA	1713941		PATCH PANEL 24 PORTAS CAT 6 FURUKAWA	167573	ESTAÇÕES TRATAMENTO ÁGUA - ETA	01/14/13	2560	541,51	02/01/13	1995,68	787363	LINATEL COM E SERV DE INFO LTDA ME	2560	63	254
10/15/17	218	1	121	DIRETORIA EXECUTIVA	17	PRESIDÊNCIA	1714998		CUBA UNIVERSAL APOIO QUADRADO DICA	167573	ESTAÇÕES TRATAMENTO ÁGUA - ETA	01/11/14	780	149	02/01/14	631	47398	PADOVANI PADOVANI LTDA	780	63	26807
10/15/17	218	1	121	DIRETORIA EXECUTIVA	17	PRESIDÊNCIA	1715016		DUAS DE CARO PICNADO 1L1 8P PRETO	167573	ESTAÇÕES TRATAMENTO ÁGUA - ETA	01/11/14	108	21,4	02/01/14	84,6	787363	LINATEL COM E SERV DE INFO LTDA ME	108	63	255
10/15/17	218	1	121	DIRETORIA EXECUTIVA	17	PRESIDÊNCIA	1715019		ARRUELA ALUMINIO 1" NACIONAL REF 6951603	167573	ESTAÇÕES TRATAMENTO ÁGUA - ETA	01/11/14	8	1,69	02/01/14	6,31	787363	LINATEL COM E SERV DE INFO LTDA ME	8	63	205
10/15/17	218	1	121	DIRETORIA EXECUTIVA	17	PRESIDÊNCIA	1715039		BRAÇADEIRA ROSCA 1/2 LCD CR 4MB	167573	ESTAÇÕES TRATAMENTO ÁGUA - ETA	01/08/13	6214,44	277,68	02/01/13	5936,76	47398	PADOVANI PADOVANI LTDA	6214,44	63	26350
10/15/17	218	1	121	DIRETORIA EXECUTIVA	17	PRESIDÊNCIA	1715042		ASSINATO SANTARO	167573	ESTAÇÕES TRATAMENTO ÁGUA - ETA	01/08/13	84	20,21	02/01/13	63,79	47398	PADOVANI PADOVANI LTDA	84	63	26350
10/15/17	218	1	121	DIRETORIA EXECUTIVA	17	PRESIDÊNCIA	1715895		VÁLVULA LAVATÓRIO PARDOE DOCOL	167573	ESTAÇÕES TRATAMENTO ÁGUA - ETA	01/08/13	165,38	39,81	02/01/13	125,72	47398	PADOVANI PADOVANI LTDA	165,38	63	26863
10/15/17	218	1	121	DIRETORIA EXECUTIVA	17	PRESIDÊNCIA	1715919		TORNEIRA ALTA P/ LAVATÓRIO CZ MEIER	167573	ESTAÇÕES TRATAMENTO ÁGUA - ETA	01/08/13	262	72,09	02/01/13	189,91	47398	PADOVANI PADOVANI LTDA	262	63	26350
10/15/17	218	1	121	DIRETORIA EXECUTIVA	17	PRESIDÊNCIA	1716413		VIDRO P/ LUM TARTARUGA 3 3/4" 1008 EZT	167573	ESTAÇÕES TRATAMENTO ÁGUA - ETA	12/07/12	33,68	6,79	02/01/13	26,92	829863	NYS LUBRICAÇÃO COMPRESSOR DE LUSTRE LTDA ME	33,68	63	14
10/15/17	218	1	121	DIRETORIA EXECUTIVA	17	PRESIDÊNCIA	1715246		PRÓTÉCAO DE SERVIÇO EM CONSTRUÇÃO	167573	ESTAÇÕES TRATAMENTO ÁGUA - ETA	06/06/12	60000	9866,13	02/01/13	50078,88	787363	JOSÉ CARLOS ESDIO TELES - ME	60000	63	189
10/15/17	218	1	121	DIRETORIA EXECUTIVA	17	PRESIDÊNCIA	1715719		BRN CONSTRUÇÃO ESPONDICAO CIVIL	167573	ESTAÇÕES TRATAMENTO ÁGUA - ETA	10/27/11	29740	0	01/01/11	29740	787363	JOSÉ CARLOS ESDIO TELES - ME	29740	63	104
10/15/17	218	1	5	DIRETORIA ADMINISTRATIVA E FINANCEIRA	1	DIRETORIA ADMINISTRATIVA E FINANCEIRA	1363927	2.160.00	ETA - DIRETORIA ADMINISTRATIVA E FINANCEIRA	167573	ESTAÇÕES TRATAMENTO ÁGUA - ETA	06/2011	0	0	10/2011	0					0	0	63
10/15/17	218	1	29	CONTABILIDADE	25	PLANEJAMENTO TRIBUTÁRIO	1363921	2.160.00	ETA - PLANEJAMENTO TRIBUTÁRIO	167573	ESTAÇÕES TRATAMENTO ÁGUA - ETA	06/2011	0	0	10/2011	0					0	0	63
10/15/17	218	1	29	TECNOLOGIA DA INFORMAÇÃO	11	MANUTENÇÃO DOS SISTEMAS	1363921	2.160.00	ETA - MANUTENÇÃO DOS SISTEMAS	167573	ESTAÇÕES TRATAMENTO ÁGUA - ETA	06/2011	0	0	10/2011	0					0	0	63
10/15/17	218	1	29	TECNOLOGIA DA INFORMAÇÃO	3	IMPRA ESTRUTURA E TELECOMUNICAÇÕES	1713011		ERN MANUTENÇÃO DE EQUIPAMENTOS E MONTAGEM	167573	ESTAÇÕES TRATAMENTO ÁGUA - ETA	01/11/13	560	127	02/01/13	433	787363	LINATEL COM E SERV DE INFO LTDA ME	560	63	1123
10/15/17	218	1	29	TECNOLOGIA DA INFORMAÇÃO	3	IMPRA ESTRUTURA E TELECOMUNICAÇÕES	1713058		PISO ELEVADO DE 20 CM REIMS	167573	ESTAÇÕES TRATAMENTO ÁGUA - ETA	01/09/13	4260	620,88	02/01/13	3639,01	828486	FAB PIECE ELEVADO LTDA	4260	63	4051
10/15/17	218	1	29	TECNOLOGIA DA INFORMAÇÃO	2	SUPORTE TÉCNICO	1715992		ABRAÇADEIRA NYLON 7MM	167573	ESTAÇÕES TRATAMENTO ÁGUA - ETA	05/16/14	25,24	18,14	07/01/14	7,1	786952	ELETROPAPUI ELETRICIDADE LTDA EPP	25,24	63	11950
10/15/17	218	1	7	MANUTENÇÃO OPERACIONAL	36	MANUTENÇÃO CIVIL DIDE	1468956		FITA ISOLANTE 19MM X 10M PRETA	167573	ESTAÇÕES TRATAMENTO ÁGUA - ETA	06/03/13	21,12	7,57	10/03/13	13,55	786790	JOSÉ MARIA BARBIERI CAMARGO e CIA LTDA M	21,12	63	4139	1
10/15/17	218	1	7	MANUTENÇÃO OPERACIONAL	36	MANUTENÇÃO CIVIL DIDE	1468960		CANA ASMIT PARDOE	167573	ESTAÇÕES TRATAMENTO ÁGUA - ETA	06/03/13	4,36	1,63	10/03/13	2,73	786790	JOSÉ MARIA BARBIERI CAMARGO e CIA LTDA M	4,36	63	4139	1
10/15/17	218	1	7	MANUTENÇÃO OPERACIONAL	36	MANUTENÇÃO CIVIL DIDE	1468961		CONSULTA TÉCNICA	167573	ESTAÇÕES TRATAMENTO ÁGUA - ETA	06/03/13	42,73	15,04	10/03/13	27,69	786790	JOSÉ MARIA BARBIERI CAMARGO e CIA LTDA M	42,73	63	4139	1
10/15/17	218	1	6	SUPRIMENTOS	1	ALMOXARIFADO CENTRAL	1363947	2.160.00	ETA - ALMOXARIFADO CENTRAL	167573	ESTAÇÕES TRATAMENTO ÁGUA - ETA	06/2011	0	0	10/2011	0					0	0	63
10/15/17	218	1	5	RECURSOS HUMANOS	32	SISTEMA DE INFORMAÇÃO	1363929	2.160.00	ETA - SISTEMA DE INFORMAÇÃO	167573	ESTAÇÕES TRATAMENTO ÁGUA - ETA	06/2011	0	0	10/2011	0					0	0	63
10/15/17	218	999	432	DISTRIBUIÇÃO - ADUA	68	ELIVATÓRIA RISERV. ELIV. ITU 1	1365201	2.169.00	REDE IDD - ELIVATÓRIA RISERV. ELIV. ITU 1	167573	REDE DE RIOZITO	06/2011	0	0	10/2011	0					0	0	63
10/15/17	218	999	432	DISTRIBUIÇÃO - ADUA	69	ELIVATÓRIA RISERV. ELIV. C. CASTELO	1365195	2.169.00	REDE IDD - ELIVATÓRIA RISERV. ELIV. C. CASTELO	167573	REDE DE RIOZITO	06/2011	0	0	10/2011	0					0	0	63
10/15/17	218	999	432	DISTRIBUIÇÃO - ADUA	65	ELIVATÓRIA RISERV. AP. SÃO CAMILO	1365177	2.169.00	REDE IDD - ELIVATÓRIA RISERV. AP. SÃO CAMILO	167573	REDE DE RIOZITO	06/2011	0	0	10/2011	0					0	0	63
10/15/17	218	999	432	DISTRIBUIÇÃO - ADUA	48	RISERV SISTEMA DE POÇOS - ITU, ANTONIO	1365061	2.169.00	REDE IDD - RISERV SISTEMA DE POÇOS - ITU, ANTONIO	167573	REDE DE RIOZITO	06/2011	0	0	10/2011	0					0	0	63
10/15/17	218	999	432	DISTRIBUIÇÃO - ADUA	47	RISERV SISTEMA DE POÇOS - POTIGUARA	1365069	2.169.00	REDE IDD - RISERV SISTEMA DE POÇOS - POTIGUARA	167573	REDE DE RIOZITO	06/2011	0	0	10/2011	0					0	0	63
10/15/17	218	999	432	DISTRIBUIÇÃO - ADUA	46	RISERV ELIVADO JARDIM MACUL - S. MP	1364995	2.169.00	REDE IDD - RISERV ELIVADO JARDIM MACUL - S. MP	167573	REDE DE RIOZITO	06/2011	0	0	10/2011	0					0	0	63
10/15/17	218	999	432	DISTRIBUIÇÃO - ADUA	20	RISERV APOIADO ITO, ANTONIO - 500 MP	1364987	2.169.00	REDE IDD - RISERV APOIADO ITO, ANTONIO - 500 MP	167573	REDE DE RIOZITO	06/2011	0	0	10/2011	0					0	0	63
10/15/17	218	999	432	DISTRIBUIÇÃO - ADUA	5	RISERV APOIADO ITU A - 1.000 MP	1364957	2.169.00	REDE IDD - RISERV APOIADO ITU A - 1.000 MP	167573	REDE DE RIOZITO	06/2011	0	0	10/2011	0					0	0	63
10/15/17	218	999	432	PRODUÇÃO - ADUA	3	ETA 2 - Fixa	1364291	2.169.00	REDE IDD - ETA 2 - Fixa	167573	REDE DE RIOZITO	06/2011	0	0	10/2011	0					0	0	63
10/15/17	218	999	430	CAPTAÇÃO SUBTERRÂNEA	102	FAZENDA TRITO P-28	1715247	2.169.00	REDE IDD RIOZITO	167573	REDE DE RIOZITO	04/01/13	0	0	05/01/13	0					0	0	63
10/15/17	218	999	430	CAPTAÇÃO SUBTERRÂNEA	88	FAZENDA TRITO P-38	1441826	2.169.00	MASTRMAT PV ACOPLAMENTO EM INSTALAÇÕES	167573	REDE DE RIOZITO	05/30/12	0	0	06/01/12	0					0	0	63
10/15/17	218	999	430	CAPTAÇÃO SUBTERRÂNEA	83	FAZENDA TRITO P-37	1441824	2.169.00	MASTRMAT PV ACOPLAMENTO EM INSTALAÇÕES	167573	REDE DE RIOZITO	05/30/12	0	0	06/01/12	0					0	0	63
10/15/17	218	999	430	CAPTAÇÃO SUBTERRÂNEA	78	FAZENDA TRITO P-30	1441819	2.169.00	MASTRMAT PV ACOPLAMENTO EM INSTALAÇÕES	167573	REDE DE RIOZITO	05/30/12	0	0	06/01/12	0					0	0	63
10/15/17	218	999	430	CAPTAÇÃO SUBTERRÂNEA	67	SANTO ANTONIO P - 21	1441826	2.169.00	MASTRMAT PV ACOPLAMENTO EM INSTALAÇÕES	167573	REDE DE RIOZITO	02/01/12	0	0	03/01/12	0					0	0	63
10/15/17	218	999	430	CAPTAÇÃO SUBTERRÂNEA	54	ELIVATÓRIA - POÇOS SITIO ALVORADA	1364707	2.169.00	REDE IDD - ELIVATÓRIA - POÇOS SITIO ALVORADA	167573	REDE DE RIOZITO	06/2011	0	0	10/2011	0					0	0	63
10/15/17	218	999	430	CAPTAÇÃO SUBTERRÂNEA	16	CPFP - 01	1364709	2.169.00	REDE IDD - CPFP - 01	167573	REDE DE RIOZITO	06/2011	0	0	10/2011	0					0	0	63
10/15/17	218	999	430	CAPTAÇÃO SUBTERRÂNEA	40	VILA SA PAZ P - 01	1364873	2.169.00	REDE IDD - VILA SA PAZ P - 01	167573	REDE DE RIOZITO	06/2011	0	0	10/2011	0					0	0	63
10/15/17	218	999	430	CAPTAÇÃO SUBTERRÂNEA	36	SITIO ALVORADA P - 04	1364849	2.169.00	REDE IDD - SITIO ALVORADA P - 04	167573	REDE DE RIOZITO	06/2011	0	0	10/2011	0					0	0	63
10/15/17	218	999	430	CAPTAÇÃO SUBTERRÂNEA	16	POTIGUARA P - 08	1364829	2.169.00	REDE IDD - POTIGUARA P - 08	167573	REDE DE RIOZITO	06/2011	0	0	10/2011	0					0	0	63
10/15/17	218	999	430	CAPTAÇÃO SUBTERRÂNEA	13	POTIGUARA P - 06	1364811	2.169.00	REDE IDD - POTIGUARA P - 06	167573	REDE DE RIOZITO	06/2011	0	0	10/2011	0					0	0	63
10/15/17	218	999	430	CAPTAÇÃO SUBTERRÂNEA	11	POTIGUARA P - 04	1364809	2.169.00	REDE IDD - POTIGUARA P - 04	167573	REDE DE RIOZITO	06/2011	0	0	10/2011	0					0	0	63
10/15/17	218	999	429	CAPTAÇÃO SUPERFICIAL	10	TAQUARA	1703963	2.169.00	REDE IDD RIOZITO	167573	REDE DE RIOZITO	06/15/12	0	0	08/01/12	0					0	0	63
10/15/17	218	999	429	CAPTAÇÃO SUPERFICIAL	9	PIRAÚ	1364423	2.169.00	REDE IDD - PIRAÚ	167573	REDE DE RIOZITO	06/2011	0	0	10/2011	0					0	0	63
10/15/17	218	999	429	CAPTAÇÃO SUPERFICIAL	8	PIRAJIBU	1364416	2.169.00	REDE IDD - PIRAJIBU	167573	REDE DE RIOZITO	06/2011	0	0	10/2011	0					0	0	63
10/15/17	218	999	429	CAPTAÇÃO SUPERFICIAL	3	SANTO ANTÔNIO	1364397	2.169.00	REDE IDD - SANTO ANTONIO	167573	REDE DE RIOZITO	06/2011	0	0	10/2011	0					0	0	63
10/15/17	218	999	7	MANUTENÇÃO OPERACIONAL	37	SISTEMAS	1364343	2.169.00	REDE IDD - SISTEMAS	167573	REDE DE RIOZITO	06/2011	0	0	10/2011	0					0	0	63
10/15/17	218	999	434	TRATAMENTO - RIOZITO	2	ETS PIRAJIBU - EMISSÁRIOS	2499860		LUVA DE CORRER 300MM 10M2P	167573	REDE DE RIOZITO	02/18/14	1271,2	1122,22	03/01/14	151,98	253291	O-TIN TUBOS BRASIL LTDA	1271,2	63	7082
10/15/17	218	999	434	TRATAMENTO - RIOZITO	2	ETS PIRAJIBU - EMISSÁRIOS	1715992		ACRÍSIDORES PARA FLANGES DN300MM	167573	REDE DE RIOZITO	02/18/14	91,75	31,91	03/01/14	60,4	786869	CONVISAN COMERCIAL DE TUBOS E CONEXÕES L	91,75	63	1233
10/15/17	218	999	434	TRATAMENTO - RIOZITO	2	ETS PIRAJIBU - EMISSÁRIOS	1715996		CURVA P/ C.BL 150 DN300MM 1 22/30° C/A	167573	REDE DE RIOZITO	02/18/14	149,6	68,5	03/01/14	116,1	786869	CONVISAN COMERCIAL DE TUBOS E CONEXÕES L	149,6	63	1233
10/15/17	218	999	434	TRATAMENTO - RIOZITO	2	ETS PIRAJIBU - EMISSÁRIOS	1715993		TUBO CILINDRICO TCL DN600MM X L=1000MM	167573	REDE DE RIOZITO	02/18/14	3267	1089	03/01/14	2178	786869	CONVISAN COMERCIAL DE TUBOS E CONEXÕES L	3267	63	1233
10/15/17	218	999	434	TRATAMENTO - RIOZITO	2	ETS PIRAJIBU - EMISSÁRIOS	1715994		CONCRETO FCK 150 CT 2+-1 2,4/2,7 C/B	167573	REDE DE RIOZITO	07/18/14	2999,52	2999,52	08/01/14	0	811610	JOAP TERRAP E PAVIMENTO PORECO LTDA	2999,52	63	2833
10/15/17	218	999	434	TRATAMENTO - RIOZITO	2	ETS PIRAJIBU - EMISSÁRIOS	1715207		PRÓTÉCAO DE SERVIÇO EM CONSTRUÇÃO	167573	REDE DE RIOZITO	07/01/14	14348181	13771,12	08/01/14	1476,88	437029	LAMR SERVIÇOS TÉCNICOS LTDA	14348181	63	175
10/15/17	218	999	433	CONTA - RIOZITO	36	ETE PIRAJIBU - ESTACAO	1693407		CONCRETO FCK 150 CT 0+-1 C	167573	REDE DE RIOZITO	05/01/14	360	317,16	05/01/14	42,84	889329	SUCO JUAZ CONCRETAMAS LTDA	360	63	10870
10/15/17	218	999	433	CONTA - RIOZITO	34	OBRAS DE AMPLIAÇÕES MELHORIAS - RIOZITOS	1367558		TRANSP MICRALIÇÃO DISTRITO ASSIST MELHORIAS - ADUAS	167573	REDE DE RIOZITO	12/15/09	1968,84	1968,84	01/01/10	0,77	1189		1968,84	63	
10/15/17	218	999	433	CONTA - RIOZITO	34	OBRAS DE AMPLIAÇÕES MELHORIAS - RIOZITOS	1367563		TRANSP MICRALIÇÃO DE RIOZITO DISTRITO	167573	REDE DE RIOZITO	12/15/09	2919701,68	2317411,15	01/29/10	70228,53			2919701,68	63	
10/15/17	218	999	433	CONTA - RIOZITO	34	OBRAS DE AMPLIAÇÕES MELHORIAS - RIOZITOS	1367570		TRANSP MAIR. BOI POINT NOVA - MATERIAIS	167573	REDE DE RIOZITO	02/05/10	56,75	45,48	03/01/10	11,27			56,75	63	
10/15/17	218	999	433	CONTA - RIOZITO	34	OBRAS DE AMPLIAÇÕES MELHORIAS - RIOZITOS	1367597		TRANSP LIÇÃO DE RIOZITO (DISTRITO)(MATERIAIS	167573	REDE DE RIOZITO	07/31/10	767,95	617,98	08/01/10	176,87			767,95	63	
10/15/17	218	999	433	CONTA - RIOZITO	34	OBRAS DE AMPLIAÇÕES MELHORIAS - RIOZITOS	1367531		TRANSP LIÇÃO RIOZITO (DIDE) - LIÇÃO DE RIOZITO (DIDE)	167573	REDE DE RIOZITO	08/31/10	2758,93	2149,93	09/30/10	613,91			2758,93	63	
10/15/17	218	999	433	CONTA - RIOZITO	34	OBRAS DE AMPLIAÇÕES MELHORIAS - RIOZITOS	1367528		TRANSP LIÇÃO DE RIOZITO (DIDE) - MATERIAIS	167573	REDE DE RIOZITO	08/31/10	3511,4	2748,31	10/29/10	763,09			3511,4	63	
10/15/17	218	999	433	CONTA - RIOZITO	34	OBRAS DE AMPLIAÇÕES MELHORIAS - RIOZITOS	1367515		TRANSP LIÇÃO DE RIOZITO (DIDE) - MAT.	167573	REDE DE RIOZITO	11/30/10	4890,98	3890,32	12/30/10	1000,66			4890,98	63	
10/15/17	218	999	433	CONTA - RIOZITO	34	OBRAS DE AMPLIAÇÕES MELHORIAS - RIOZITOS	1367518		TRANSP LIÇÃO DE RIOZITO (DIDE) - MAT. E EQUIP.	167573	REDE DE RIOZITO	11/30/10	1088,1	865,66	12/30/10	224,54			1088,1	63	
10/15/17	218	999	433	CONTA - RIOZITO	33	LIÇÕES	3680976		LIÇÃO DE RIOZITO DISTRITO CAMPO GRA	167573	REDE DE RIOZITO	01/18/14	546	441,55	02/01/14	96,41	798842	AOL SERVIÇOS DE OBRAS LTDA	546	63	480
10/15/17	218	999	433	CONTA - RIOZITO	29	RR 03 - AL. GARÇAS	1364299	2.169.00	REDE IDD - RR 03 - AL. GARÇAS	167573	REDE DE RIOZITO	06/2011	0	0	10/2011	0					0	0	63
10/15/17	218	999	433	CONTA - RIOZITO	22	RR 20 - RESIDENCIAL ITUMI II	1364247	2.169.00	REDE IDD - RR 20 - RESIDENCIAL ITUMI II	167573	REDE DE RIOZITO	06/2011	0	0	10/2011	0					0	0	63
10/15/17	218	999	433	CONTA - RIOZITO	4	RR 03 - PARAÍSO	1364239	2.169.00	REDE IDD - RR 03 - PARAÍSO	167573	REDE DE RIOZITO	06/2011	0	0	10/2011	0					0	0	63
10/15/17	218	1	380	ESTRUTURA CIBE	86	COORDENADORIA DE ETRS - ADUAS DE ITU	1363999	2.160.00	REDE IDD - COORDENADORIA DE ETRS - ADUAS DE ITU	167573	REDE DE RIOZITO	06/2011	0	0	10/2011	0					0	0	63
10/15/17	218	1	380	ESTRUTURA CIBE	85	COORDENADORIA DE ETAS - ADUAS DE ITU	1363989	2.160.00	REDE IDD - COORDENADORIA DE ETAS - ADUAS DE ITU	167573	REDE DE RIOZITO	06/2011

10/15/17	218	999	432 DISTRIBUICAO - AGUA	75 HIDROMETRIA	5957509	HIDROMETRO UNIJATO 3/4X0,75 R-127 PLAST	167963 HIDROMETROS	04/17/15	49,68	49,28	05/17/15	3,0	102164	IFRON SOLUCOES PARA ENERGIA E AGUA LTDA	49,68	120	59560						
10/15/17	218	999	432 DISTRIBUICAO - AGUA	75 HIDROMETRIA	5957511	HIDROMETRO UNIJATO 3/4X0,75 R-127 PLAST	167963 HIDROMETROS	04/17/15	49,68	49,28	05/17/15	3,0	102164	IFRON SOLUCOES PARA ENERGIA E AGUA LTDA	49,68	120	59560						
10/15/17	218	999	432 DISTRIBUICAO - AGUA	75 HIDROMETRIA	5957512	HIDROMETRO UNIJATO 3/4X0,75 R-127 PLAST	167963 HIDROMETROS	04/17/15	49,68	49,28	05/17/15	3,0	102164	IFRON SOLUCOES PARA ENERGIA E AGUA LTDA	49,68	120	59560						
10/15/17	218	999	432 DISTRIBUICAO - AGUA	75 HIDROMETRIA	5957378	HIDROMETRO UNIJATO 3/4X0,75 R-127 PLAST	167963 HIDROMETROS	04/17/15	49,68	49,28	05/17/15	3,0	102164	IFRON SOLUCOES PARA ENERGIA E AGUA LTDA	49,68	120	59560						
10/15/17	218	999	432 DISTRIBUICAO - AGUA	75 HIDROMETRIA	5957379	HIDROMETRO UNIJATO 3/4X0,75 R-127 PLAST	167963 HIDROMETROS	04/17/15	49,68	49,28	05/17/15	3,0	102164	IFRON SOLUCOES PARA ENERGIA E AGUA LTDA	49,68	120	59560						
10/15/17	218	999	432 DISTRIBUICAO - AGUA	75 HIDROMETRIA	5957380	HIDROMETRO UNIJATO 3/4X0,75 R-127 PLAST	167963 HIDROMETROS	04/17/15	49,68	49,28	05/17/15	3,0	102164	IFRON SOLUCOES PARA ENERGIA E AGUA LTDA	49,68	120	59560						
10/15/17	218	999	432 DISTRIBUICAO - AGUA	75 HIDROMETRIA	5957381	HIDROMETRO UNIJATO 3/4X0,75 R-127 PLAST	167963 HIDROMETROS	04/17/15	49,68	49,28	05/17/15	3,0	102164	IFRON SOLUCOES PARA ENERGIA E AGUA LTDA	49,68	120	59560						
10/15/17	218	999	432 DISTRIBUICAO - AGUA	75 HIDROMETRIA	5957382	HIDROMETRO UNIJATO 3/4X0,75 R-127 PLAST	167963 HIDROMETROS	04/17/15	49,68	49,28	05/17/15	3,0	102164	IFRON SOLUCOES PARA ENERGIA E AGUA LTDA	49,68	120	59560						
10/15/17	218	999	432 DISTRIBUICAO - AGUA	75 HIDROMETRIA	5957383	HIDROMETRO UNIJATO 3/4X0,75 R-127 PLAST	167963 HIDROMETROS	04/17/15	49,68	49,28	05/17/15	3,0	102164	IFRON SOLUCOES PARA ENERGIA E AGUA LTDA	49,68	120	59560						
10/15/17	218	999	432 DISTRIBUICAO - AGUA	75 HIDROMETRIA	5957384	HIDROMETRO UNIJATO 3/4X0,75 R-127 PLAST	167963 HIDROMETROS	04/17/15	49,68	49,28	05/17/15	3,0	102164	IFRON SOLUCOES PARA ENERGIA E AGUA LTDA	49,68	120	59560						
10/15/17	218	999	432 DISTRIBUICAO - AGUA	75 HIDROMETRIA	5957385	HIDROMETRO UNIJATO 3/4X0,75 R-127 PLAST	167963 HIDROMETROS	04/17/15	49,68	49,28	05/17/15	3,0	102164	IFRON SOLUCOES PARA ENERGIA E AGUA LTDA	49,68	120	59560						
10/15/17	218	999	432 DISTRIBUICAO - AGUA	75 HIDROMETRIA	5957386	HIDROMETRO UNIJATO 3/4X0,75 R-127 PLAST	167963 HIDROMETROS	04/17/15	49,68	49,28	05/17/15	3,0	102164	IFRON SOLUCOES PARA ENERGIA E AGUA LTDA	49,68	120	59560						
10/15/17	218	999	432 DISTRIBUICAO - AGUA	75 HIDROMETRIA	5957387	HIDROMETRO UNIJATO 3/4X0,75 R-127 PLAST	167963 HIDROMETROS	04/17/15	49,68	49,28	05/17/15	3,0	102164	IFRON SOLUCOES PARA ENERGIA E AGUA LTDA	49,68	120	59560						
10/15/17	218	999	432 DISTRIBUICAO - AGUA	75 HIDROMETRIA	5957388	HIDROMETRO UNIJATO 3/4X0,75 R-127 PLAST	167963 HIDROMETROS	04/17/15	49,68	49,28	05/17/15	3,0	102164	IFRON SOLUCOES PARA ENERGIA E AGUA LTDA	49,68	120	59560						
10/15/17	218	999	432 DISTRIBUICAO - AGUA	75 HIDROMETRIA	5957389	HIDROMETRO UNIJATO 3/4X0,75 R-127 PLAST	167963 HIDROMETROS	04/17/15	49,68	49,28	05/17/15	3,0	102164	IFRON SOLUCOES PARA ENERGIA E AGUA LTDA	49,68	120	59560						
10/15/17	218	999	432 DISTRIBUICAO - AGUA	75 HIDROMETRIA	5957390	HIDROMETRO UNIJATO 3/4X0,75 R-127 PLAST	167963 HIDROMETROS	04/17/15	49,68	49,28	05/17/15	3,0	102164	IFRON SOLUCOES PARA ENERGIA E AGUA LTDA	49,68	120	59560						
10/15/17	218	999	432 DISTRIBUICAO - AGUA	75 HIDROMETRIA	5957391	HIDROMETRO UNIJATO 3/4X0,75 R-127 PLAST	167963 HIDROMETROS	04/17/15	49,68	49,28	05/17/15	3,0	102164	IFRON SOLUCOES PARA ENERGIA E AGUA LTDA	49,68	120	59560						
10/15/17	218	999	432 DISTRIBUICAO - AGUA	75 HIDROMETRIA	5957392	HIDROMETRO UNIJATO 3/4X0,75 R-127 PLAST	167963 HIDROMETROS	04/17/15	49,68	49,28	05/17/15	3,0	102164	IFRON SOLUCOES PARA ENERGIA E AGUA LTDA	49,68	120	59560						
10/15/17	218	999	432 DISTRIBUICAO - AGUA	75 HIDROMETRIA	5957393	HIDROMETRO UNIJATO 3/4X0,75 R-127 PLAST	167963 HIDROMETROS	04/17/15	49,68	49,28	05/17/15	3,0	102164	IFRON SOLUCOES PARA ENERGIA E AGUA LTDA	49,68	120	59560						
10/15/17	218	999	432 DISTRIBUICAO - AGUA	75 HIDROMETRIA	5957394	HIDROMETRO UNIJATO 3/4X0,75 R-127 PLAST	167963 HIDROMETROS	04/17/15	49,68	49,28	05/17/15	3,0	102164	IFRON SOLUCOES PARA ENERGIA E AGUA LTDA	49,68	120	59560						
10/15/17	218	999	432 DISTRIBUICAO - AGUA	75 HIDROMETRIA	5957395	HIDROMETRO UNIJATO 3/4X0,75 R-127 PLAST	167963 HIDROMETROS	04/17/15	49,68	49,28	05/17/15	3,0	102164	IFRON SOLUCOES PARA ENERGIA E AGUA LTDA	49,68	120	59560						
10/15/17	218	999	432 DISTRIBUICAO - AGUA	75 HIDROMETRIA	5957396	HIDROMETRO UNIJATO 3/4X0,75 R-127 PLAST	167963 HIDROMETROS	04/17/15	49,68	49,28	05/17/15	3,0	102164	IFRON SOLUCOES PARA ENERGIA E AGUA LTDA	49,68	120	59560						
10/15/17	218	999	432 DISTRIBUICAO - AGUA	75 HIDROMETRIA	5957397	HIDROMETRO UNIJATO 3/4X0,75 R-127 PLAST	167963 HIDROMETROS	04/17/15	49,68	49,28	05/17/15	3,0	102164	IFRON SOLUCOES PARA ENERGIA E AGUA LTDA	49,68	120	59560						
10/15/17	218	999	432 DISTRIBUICAO - AGUA	75 HIDROMETRIA	5957398	HIDROMETRO UNIJATO 3/4X0,75 R-127 PLAST	167963 HIDROMETROS	04/17/15	49,68	49,28	05/17/15	3,0	102164	IFRON SOLUCOES PARA ENERGIA E AGUA LTDA	49,68	120	59560						
10/15/17	218	999	432 DISTRIBUICAO - AGUA	75 HIDROMETRIA	5957399	HIDROMETRO UNIJATO 3/4X0,75 R-127 PLAST	167963 HIDROMETROS	04/17/15	49,68	49,28	05/17/15	3,0	102164	IFRON SOLUCOES PARA ENERGIA E AGUA LTDA	49,68	120	59560						
10/15/17	218	999	432 DISTRIBUICAO - AGUA	75 HIDROMETRIA	5957400	HIDROMETRO UNIJATO 3/4X0,75 R-127 PLAST	167963 HIDROMETROS	04/17/15	49,68	49,28	05/17/15	3,0	102164	IFRON SOLUCOES PARA ENERGIA E AGUA LTDA	49,68	120	59560						
10/15/17	218	999	432 DISTRIBUICAO - AGUA	75 HIDROMETRIA	5957401	HIDROMETRO UNIJATO 3/4X0,75 R-127 PLAST	167963 HIDROMETROS	04/17/15	49,68	49,28	05/17/15	3,0	102164	IFRON SOLUCOES PARA ENERGIA E AGUA LTDA	49,68	120	59560						
10/15/17	218	999	432 DISTRIBUICAO - AGUA	75 HIDROMETRIA	5957402	HIDROMETRO UNIJATO 3/4X0,75 R-127 PLAST	167963 HIDROMETROS	04/17/15	49,68	49,28	05/17/15	3,0	102164	IFRON SOLUCOES PARA ENERGIA E AGUA LTDA	49,68	120	59560						
10/15/17	218	999	432 DISTRIBUICAO - AGUA	75 HIDROMETRIA	5957403	HIDROMETRO UNIJATO 3/4X0,75 R-127 PLAST	167963 HIDROMETROS	04/17/15	49,68	49,28	05/17/15	3,0	102164	IFRON SOLUCOES PARA ENERGIA E AGUA LTDA	49,68	120	59560						
10/15/17	218	999	432 DISTRIBUICAO - AGUA	75 HIDROMETRIA	5957404	HIDROMETRO UNIJATO 3/4X0,75 R-127 PLAST	167963 HIDROMETROS	04/17/15	49,68	49,28	05/17/15	3,0	102164	IFRON SOLUCOES PARA ENERGIA E AGUA LTDA	49,68	120	59560						
10/15/17	218	999	432 DISTRIBUICAO - AGUA	75 HIDROMETRIA	5957405	HIDROMETRO UNIJATO 3/4X0,75 R-127 PLAST	167963 HIDROMETROS	04/17/15	49,68	49,28	05/17/15	3,0	102164	IFRON SOLUCOES PARA ENERGIA E AGUA LTDA	49,68	120	59560						
10/15/17	218	999	432 DISTRIBUICAO - AGUA	75 HIDROMETRIA	5957406	HIDROMETRO UNIJATO 3/4X0,75 R-127 PLAST	167963 HIDROMETROS	04/17/15	49,68	49,28	05/17/15	3,0	102164	IFRON SOLUCOES PARA ENERGIA E AGUA LTDA	49,68	120	59560						
10/15/17	218	999	432 DISTRIBUICAO - AGUA	75 HIDROMETRIA	5957407	HIDROMETRO UNIJATO 3/4X0,75 R-127 PLAST	167963 HIDROMETROS	04/17/15	49,68	49,28	05/17/15	3,0	102164	IFRON SOLUCOES PARA ENERGIA E AGUA LTDA	49,68	120	59560						
10/15/17	218	999	432 DISTRIBUICAO - AGUA	75 HIDROMETRIA	5957408	HIDROMETRO UNIJATO 3/4X0,75 R-127 PLAST	167963 HIDROMETROS	04/17/15	49,68	49,28	05/17/15	3,0	102164	IFRON SOLUCOES PARA ENERGIA E AGUA LTDA	49,68	120	59560						
10/15/17	218	999	432 DISTRIBUICAO - AGUA	75 HIDROMETRIA	5957409	HIDROMETRO UNIJATO 3/4X0,75 R-127 PLAST	167963 HIDROMETROS	04/17/15	49,68	49,28	05/17/15	3,0	102164	IFRON SOLUCOES PARA ENERGIA E AGUA LTDA	49,68	120	59560						
10/15/17	218	999	432 DISTRIBUICAO - AGUA	75 HIDROMETRIA	5957410	HIDROMETRO UNIJATO 3/4X0,75 R-127 PLAST	167963 HIDROMETROS	04/17/15	49,68	49,28	05/17/15	3,0	102164	IFRON SOLUCOES PARA ENERGIA E AGUA LTDA	49,68	120	59560						
10/15/17	218	999	432 DISTRIBUICAO - AGUA	75 HIDROMETRIA	5957411	HIDROMETRO UNIJATO 3/4X0,75 R-127 PLAST	167963 HIDROMETROS	04/17/15	49,68	49,28	05/17/15	3,0	102164	IFRON SOLUCOES PARA ENERGIA E AGUA LTDA	49,68	120	59560						
10/15/17	218	999	432 DISTRIBUICAO - AGUA	75 HIDROMETRIA	5957412	HIDROMETRO UNIJATO 3/4X0,75 R-127 PLAST	167963 HIDROMETROS	04/17/15	49,68	49,28	05/17/15	3,0	102164	IFRON SOLUCOES PARA ENERGIA E AGUA LTDA	49,68	120	59560						
10/15/17	218	999	432 DISTRIBUICAO - AGUA	75 HIDROMETRIA	5957413	HIDROMETRO UNIJATO 3/4X0,75 R-127 PLAST	167963 HIDROMETROS	04/17/15	49,68	49,28	05/17/15	3,0	102164	IFRON SOLUCOES PARA ENERGIA E AGUA LTDA	49,68	120	59560						
10/15/17	218	999	432 DISTRIBUICAO - AGUA	75 HIDROMETRIA	5957414	HIDROMETRO UNIJATO 3/4X0,75 R-127 PLAST	167963 HIDROMETROS	04/17/15	49,68	49,28	05/17/15	3,0	102164	IFRON SOLUCOES PARA ENERGIA E AGUA LTDA	49,68	120	59560						
10/15/17	218	999	432 DISTRIBUICAO - AGUA	75 HIDROMETRIA	5957415	HIDROMETRO UNIJATO 3/4X0,75 R-127 PLAST	167963 HIDROMETROS	04/17/15	49,68	49,28	05/17/15	3,0	102164	IFRON SOLUCOES PARA ENERGIA E AGUA LTDA	49,68	120	59560						
10/15/17	218	999	432 DISTRIBUICAO - AGUA	75 HIDROMETRIA	5957416	HIDROMETRO UNIJATO 3/4X0,75 R-127 PLAST	167963 HIDROMETROS	04/17/15	49,68	49,28	05/17/15	3,0	102164	IFRON SOLUCOES PARA ENERGIA E AGUA LTDA	49,68	120	59560						
10/15/17	218	999	432 DISTRIBUICAO - AGUA	75 HIDROMETRIA	5957417	HIDROMETRO UNIJATO 3/4X0,75 R-127 PLAST	167963 HIDROMETROS	04/17/15	49,68	49,28	05/17/15	3,0	102164	IFRON SOLUCOES PARA ENERGIA E AGUA LTDA	49,68	120	59560						
10/15/17	218	999	432 DISTRIBUICAO - AGUA	75 HIDROMETRIA	5957418	HIDROMETRO UNIJATO 3/4X0,75 R-127 PLAST	167963 HIDROMETROS	04/17/15	49,68	49,28	05/17/15	3,0	102164	IFRON SOLUCOES PARA ENERGIA E AGUA LTDA	49,68	120	59560						
10/15/17	218	999	432 DISTRIBUICAO - AGUA	75 HIDROMETRIA	5957419	HIDROMETRO UNIJATO 3/4X0,75 R-127 PLAST	167963 HIDROMETROS	04/17/15	49,68	49,28	05/17/15	3,0	102164	IFRON SOLUCOES PARA ENERGIA E AGUA LTDA	49,68	120	59560						
10/15/17	218	999	432 DISTRIBUICAO - AGUA	75 HIDROMETRIA	5957420	HIDROMETRO UNIJATO 3/4X0,75 R-127 PLAST	167963 HIDROMETROS	04/17/15	49,68	49,28	05/17/15	3,0	102164	IFRON SOLUCOES PARA ENERGIA E AGUA LTDA	49,68	120	59560						
10/15/17	218	999	432 DISTRIBUICAO - AGUA	75 HIDROMETRIA	5957421	HIDROMETRO UNIJATO 3/4X0,75 R-127 PLAST	167963 HIDROMETROS	04/17/15	49,68	49,28	05/17/15	3,0	102164	IFRON SOLUCOES PARA ENERGIA E AGUA LTDA	49,68	120	59560						
10/15/17	218	999	432 DISTRIBUICAO - AGUA	75 HIDROMETRIA	5957422	HIDROMETRO UNIJATO 3/4X0,75 R-127 PLAST	167963 HIDROMETROS	04/17/15	49,68	49,28	05/17/15	3,0	102164	IFRON SOLUCOES PARA ENERGIA E AGUA LTDA	49,68	120	59560						
10/15/17	218	999	432 DISTRIBUICAO - AGUA	75 HIDROMETRIA	5957423	HIDROMETRO UNIJATO 3/4X0,75 R-127 PLAST	167963 HIDROMETROS	04/17/15	49,68	49,28	05/17/15	3,0	102164	IFRON SOLUCOES PARA ENERGIA E AGUA LTDA	49,68	120	59560						
10/15/17	218	999	432 DISTRIBUICAO - AGUA	75 HIDROMETRIA	5957424	HIDROMETRO UNIJATO 3/4X0,75 R-127 PLAST	167963 HIDROMETROS	04/17/15	49,68	49,28	05/17/15	3,0	102164	IFRON SOLUCOES PARA ENERGIA E AGUA LTDA	49,68	120	59560						
10/15/17	218	999	432 DISTRIBUICAO - AGUA	75 HIDROMETRIA	5957425	HIDROMETRO UNIJATO 3/4X0,75 R-127 PLAST	167963 HIDROMETROS	04/17/15	49,68	49,28	05/17/15	3,0	102164	IFRON SOLUCOES PARA ENERGIA E AGUA LTDA	49,68	120	59560						
10/15/17	218	999	432 DISTRIBUICAO - AGUA	75 HIDROMETRIA	5957426	HIDROMETRO UNIJATO 3/4X0,75 R-127 PLAST	167963 HIDROMETROS	04/17/15	49,68	49,28	05/17/15	3,0	102164	IFRON SOLUCOES PARA ENERGIA E AGUA LTDA	49,68	120	59560						
10/15/17	218	999	432 DISTRIBUICAO - AGUA	75 HIDROMETRIA	5957427	HIDROMETRO UNIJATO 3/4X0,75 R-127 PLAST	167963 HIDROMETROS	04/17/15	49,68	49,28	05/17/15	3,0	102164	IFRON SOLUCOES PARA ENERGIA E AGUA LTDA	49,68	120	59560						
10/15/17	218	999	432 DISTRIBUICAO - AGUA	75 HIDROMETRIA	5957428	HIDROMETRO UNIJATO 3/4X0,75 R-127 PLAST	167963 HIDROMETROS	04/17/15	49,68	49,28	05/17/15	3,0	102164	IFRON SOLUCOES PARA ENERGIA E AGUA LTDA	49,68	120	59560						
10/15/17	218	999	432 DISTRIBUICAO - AGUA	75 HIDROMETRIA	5957429	HIDROMETRO UNIJATO 3/4X0,75 R-127 PLAST	167963 HIDROMETROS	04/17/15	49,68	49,28	05/17/15	3,0	102164	IFRON SOLUCOES PARA ENERGIA E AGUA LTDA	49,68	120	59560						
10/15/17	218	999	432 DISTRIBUICAO - AGUA	75 HIDROMETRIA	5957430	HIDROMETRO UNIJATO 3/4X0,75 R-127 PLAST	167963 HIDROMETROS	04/17/15	49,68	49,28	05/17/15	3,0	102164	IFRON SOLUCOES PARA ENERGIA E AGUA LTDA	49,68	120	59560						
10/15/17	218	999	432 DISTRIBUICAO - AGUA	75 HIDROMETRIA	5957431	HIDROMETRO UNIJATO 3/4X0,75 R-127 PLAST	167963 HIDROMETROS	04/17/15	49,68	49,28	05/17/15	3,0	102164	IFRON SOLUCOES PARA ENERGIA E AGUA LTDA	49,68	120	59560						
10/15/17	218	999	432 DISTRIBUICAO - AGUA	75 HIDROMETRIA	5957432	HIDROMETRO UNIJATO 3/4X0,75 R-127 PLAST	167963 HIDROMETROS	04/17/15	49,68	49,28	05/17/15	3,0	102164	IFRON SOLUCOES PARA ENERGIA E AGUA LTDA	49,68	120	59560						
10/15/17	218	999	432 DISTRIBUICAO - AGUA	75 HIDROMETRIA	5957433	HIDROMETRO UNIJATO 3/4X0,75 R-127 PLAST	167963 HIDROMETROS	04/17/15	49,68	49,28	05/17/15	3,0	102164	IFRON SOLUCOES PARA ENERGIA E AGUA LTDA	49,68	120	59560						
10/15/17	218	999	432 DISTRIBUICAO - AGUA	75 HIDROMETRIA	5957434	HIDROMETRO UNIJATO 3/4X0,75 R-127 PLAST	167963 HIDROMETROS	04/17/15	49,68	49,28	05/17/15	3,0	102164	IFRON SOLUCOES PARA ENERGIA E AGUA LTDA	49,68	120	59560						
10/15/17	218	999	432 DISTRIBUICAO - AGUA	75 HIDROMETRIA	5957435	HIDROMETRO UNIJATO 3/4X0,75 R-127 PLAST	167963 HIDROMETROS	04/17/15	49,68	49,28	05/17/15	3,0	102164	IFRON SOLUCOES PARA ENERGIA E AGUA LTDA	49,68	120	59560						
10/15/17	218	999	432 DISTRIBUICAO - AGUA	75 HIDROMETRIA	5957436	HIDROMETRO UNIJATO 3/4X0,75 R-127 PLAST	167963 HIDROMETROS	04/17/15	49,68	49,28	05/17/15	3,0	102164	IFRON SOLUCOES PARA ENERGIA E AGUA LTDA	49,68	120	59560						
10/15/17	218	999	432 DISTRIBUICAO - AGUA	75 HIDROMETRIA	5957437	HIDROMETRO UNIJATO 3/4X0,75 R-127 PLAST	167963 HIDROMETROS	04/17/15	49,68	49,28	05/17/15	3,0	102164	IFRON SOLUCOES PARA ENERGIA E AGUA LTDA	49,68	120	59560						
10/15/17	218	999	432 DISTRIBUICAO - AGUA	75 HIDROMETRIA	5957438	HIDROMETRO UNIJATO 3/4X0,75 R-127 PLAST	167963 HIDROMETROS	04/17/15	49,68	49,28	05/17/15	3,0	102164	IFRON SOLUCOES PARA ENERGIA E AGUA LTDA	49,68	120	59560						
10/15/17	218	999	432 DISTRIBUICAO - AGUA	75 HIDROMETRIA	5957439	HIDROMETRO UNIJATO 3/4X0,75 R-127 PLAST	167963 HIDROMETROS	04/17/15	49,68	49,28	05/17/15	3,0	102164	IFRON SOLUCOES PARA ENERGIA E AGUA LTDA	49,68	120	59560						
10/15/17	218	999	432 DISTRIBUICAO - AGUA	75 HIDROMETRIA	5957440	HIDROMETRO UNIJATO 3/4X0,75 R-127 PLAST	167963 HIDROMETROS	04/17/15	49,68	49,28	05/17/15	3,0	102164	IFRON SOLUCOES PARA ENERGIA E AGUA LTDA	49,68	120	59560						
10/15/17	218	999	432 DISTRIBUICAO - AGUA	75 HIDROMETRIA	5957441	HIDROMETRO UNIJATO 3/4X0,75 R-127 PLAST	167963 HIDROMETROS	04/17/15	49,68	49,28	05/17/15	3,0	102164	IFRON SOLUCOES PARA ENERGIA E AGUA LTDA	49,68	120	59560						
10/15/17	218	999	432 DISTRIBUICAO - AGUA	75 HIDROMETRIA	5957442	HIDROMETRO UNIJATO 3/4X0,75 R-127 PLAST	167963 HIDROMETROS	04/17/15	49,68	49,28	05/17/15	3,0	102164	IFRON SOLUCOES PARA ENERGIA E AGUA LTDA	49,68	120	59560						
10/15/17	218	999	432 DISTRIBUICAO - AGUA	75 HIDROMETRIA	5957443	HIDROMETRO UNIJATO 3/4X0,75 R-127 PLAST	167963 HIDROMETROS	04/17/15	49,68	49,28	05/17/15	3,0	102164	IFRON SOLUCOES PARA ENERGIA E AGUA LTDA	49,68	120	59560						
10/15/17	218	999	432 DISTRIBUICAO - AGUA	75 HIDROMETRIA	5957444	HIDROMETRO UNIJATO 3/4X0,75 R-127 PLAST	167963 HIDROMETROS	04/17/15	49,68	49,28	05/17/15	3,0	102164	IFRON SOLUCOES PARA ENERGIA E AGUA LTDA	49,68	120	59560						
10/15/17	218	999	432 DISTRIBUICAO - AGUA	75 HIDROMETRIA	5957445	HIDROMETRO UNIJATO 3/4X0,75 R-127 PLAST	167963 HIDROMETROS	04/17/15	49,68	49,28	05/17/15	3,0	102164	IFRON SOLUCOES PARA ENERGIA E AGUA LTDA	49,68	120	59560						
10/15/17	218	999	432 DISTRIBUICAO - AGUA	75 HIDROMETRIA	5957446	HIDROMETRO UNIJATO 3/4X0,75 R-127 PLAST	167963 HIDROMETROS	04/17/15	49,68	49,28	05/17/15	3,0	102164	IFRON SOLUCOES PARA ENERGIA E AGUA LTDA	49,68	120	59560						
10/15/17	218	999	432 DISTRIBUICAO - AGUA	75 HIDROMETRIA	5957447	HIDROMETRO UNIJATO 3/4X0,75 R-127 PLAST	167963 HIDROMETROS	04/17/15	49,68	49,28	05/17/15	3,0	102164	IFRON SOLUCOES PARA ENERGIA E AGUA LTDA	49,68	120	59560						
10/15/17	218	999	432 DISTRIBUICAO - AGUA	75 HIDROMETRIA	5957448	HIDROMETRO UNIJATO 3/4X0,75 R-127 PLAST	167963 HIDROMETROS	04/17/15	49,68	49,28	05/17/15	3,0	102164	IFRON SOLUCOES PARA ENERGIA E AGUA LTDA	49,68	120	59560						
10/15/17	218	999	432 DISTRIBUICAO - AGUA	75 HIDROMETRIA	5957449	HIDROMETRO UNIJATO 3/4X0,75 R-127 PLAST	167963 HIDROMETROS	04/17/15	49,68	49,28	05/17/15	3,0	102164	IFRON SOLUCOES PARA ENERGIA E AGUA LTDA	49,68	120	59560						
10/15/17	218	999	432 DISTRIBUICAO - AGUA	75 HIDROMETRIA	5957450	HIDROMETRO UNIJATO 3/4X0,75 R-127 PLAST	167963 HIDROMETROS	04/17/15	49,68	49,28	05/17/15	3,0	102164	IFRON SOLUCOES PARA ENERGIA E AGUA LTDA	49,68	120	59560						
10/15/17	218	999	432 DISTRIBUICAO - AGUA	75 HIDROMETRIA	5957451	HIDROMETRO UNIJATO 3/4X0,75 R-127 PLAST	167963 HIDROMETROS	04/17/15	49,68	49,28	05/17/15	3,0	102164	IFRON SOLUCOES PARA ENERGIA E AGUA LTDA	49,68	120	59560						
10/15/17	218	999	432 DISTRIBUICAO - AGUA	75 HIDROMETRIA	5957452	HIDROMETRO UNIJATO 3/4X0,75 R-127 PLAST	167963 HIDROMETROS	04/17/15	49,68	49,28	05/17/15	3,0	102164	IFRON SOLUCOES PARA ENERGIA E AGUA LTDA	49,68	120	59560						
10/15/17	218	999	432 DISTRIBUICAO - AGUA	75 HIDROMETRIA	5957453	HIDROMETRO UNIJATO 3/4X0,75 R-127 PLAST	167963 HIDROMETROS	04/17/15	49,68	49,28	05/17/15	3,0	102164	IFRON SOLUCOES PARA ENERGIA E AGUA LTDA	49,68	120	59560						
10/15/17	218	999	432 DISTRIBUICAO - AGUA	75 HIDROMETRIA	5957454	HIDROMETRO UNIJATO 3/4X0,75 R-127 PLAST	167963 HIDROMETROS	04/17/15	49,68	49,28	05/17/15	3,0	102164	IFRON SOLUCOES PARA ENERGIA E AGUA LTDA	49,68	120	59560						
10/15/17	218	999	432 DISTRIBUICAO - AGUA	75 HIDROMETRIA	5957455	HIDROMETRO UNIJATO 3/4X0,75 R-127 PLAST	167963 HIDROMETROS	04/17/15	49,68	49,28	05/17/15	3,0	102164	IFRON SOLUCOES PARA ENERGIA E AGUA LTDA	49,68	120	59560						
10/15/17	218	999	432 DISTRIBUICAO - AGUA	75 HIDROMETRIA	5957456	HIDROMETRO UNIJATO 3/4X0,75 R-127 PLAST	167963 HIDROMETROS	04/17/15	49,68	49,28	05/17/15	3,0	102164	IFRON SOLUCOES PARA ENERGIA E AGUA LTDA	49,68	120	59560						
10/15/17	218	999	432 DISTRIBUICAO - AGUA	75 HIDROMETRIA	5957457	HIDROMETRO UNIJATO 3/4X0,75 R-127 PLAST	167963 HIDROMETROS	04/17/15	49,68	49,28	05/17/15	3,0	102164	IFRON SOLUCOES PARA ENERGIA E AGUA LTDA	49,68	120	59560						
10/15/17	218	999	432 DISTRIBUICAO

10/15/17	218	999	431	PRODUÇÃO - AÉREA	5	ETA-5 - HIDRYFIL PRIMPYNTAGU	3858864	APARELHO LAB TEST CDB PLOC-4 N POLICONT	33367	APARELHO DE LABORATÓRIOS	05/11/15	3896,87	3896,87	06/10/15	271,32	210	COMERCIAL QUIMICA AMERICANA LTDA	3896,87	120	71863
10/15/17	218	999	431	PRODUÇÃO - AÉREA	7	ETA-5 - PORTAL DO IDEIA	3858863	APARELHO LAB TEST CDB PLOC-4 N POLICONT	33367	APARELHO DE LABORATÓRIOS	05/11/15	3896,87	3896,87	06/10/15	271,32	210	COMERCIAL QUIMICA AMERICANA LTDA	3896,87	120	71863
10/15/17	218	999	19	GARANTIA DE QUALIDADE	35	LABORATORIO ITE PMUBAU	3791438	ESTUFA MICROPROCESSADA DE 60 GADA 60 LIVRES	33367	APARELHO DE LABORATÓRIOS	06/09/14	2913,77	2345,27	07/09/14	2816	276	QUIMIS APARELHOS CIENTIFICOS LTDA	2913,77	120	69410
10/15/17	218	1	19	GARANTIA DE QUALIDADE	29	CONTROLE DE QUALIDADE ADULTO ESCOTO	1336027	PAHATRO MEDIDOR EXTR BANCADA 8600LT	33367	APARELHO DE LABORATÓRIOS	03/10/08	694	499,77	04/09/08	194,23			694	120	
10/15/17	218	1	19	GARANTIA DE QUALIDADE	29	CONTROLE DE QUALIDADE ADULTO ESCOTO	1336041	POCKET COLOR CLORO LIVRE E TOTAL MEDYNACH	33367	APARELHO DE LABORATÓRIOS	03/10/08	1280	916,08	04/09/08	363,92			1280	120	
10/15/17	218	1	19	GARANTIA DE QUALIDADE	29	CONTROLE DE QUALIDADE ADULTO ESCOTO	1336042	POCKET COLOR CLORO LIVRE E TOTAL MEDYNACH	33367	APARELHO DE LABORATÓRIOS	03/10/08	1280	916,08	04/09/08	363,92			1280	120	
10/15/17	218	1	19	GARANTIA DE QUALIDADE	4	CONTROLE DE QUALIDADE	1336050	AGITADOR MAGNETICO ECLIPSE	33367	APARELHO DE LABORATÓRIOS	04/09/08	384,64	290,52	05/09/08	96,12			384,64	120	
10/15/17	218	1	4	COMERCIAL	114	ADMINISTRAÇÃO COMERCIAL	1336047	POCKET COLORIMETER P/ FLUORETO	33367	APARELHO DE LABORATÓRIOS	04/09/08	3140	2370,04	05/09/08	769,96			3140	120	
10/15/17	218	999	431	PRODUÇÃO - AÉREA	5	ETA-5 - HIDRYFIL PRIMPYNTAGU	1733899	GUARDA ROUPAS 4 PORTAS 2 GAVETAS	34389	BANCO PEQUENO AUXILIAR	05/10/13	396	396	06/02/13	0	477980	MASQUIMAT LUIZA S/A	396	0	219870
10/15/17	218	999	431	PRODUÇÃO - AÉREA	5	ETA-5 - HIDRYFIL PRIMPYNTAGU	1733842	VINTILADOR DESLOCADO	34389	BANCO PEQUENO AUXILIAR	05/10/13	3417,7	3417,7	06/02/13	0	229840	MASQUIMAT LUIZA S/A	3417,7	0	51133
10/15/17	218	999	431	PRODUÇÃO - AÉREA	5	ETA-5 - HIDRYFIL PRIMPYNTAGU	1733898	MESA	34389	BANCO PEQUENO AUXILIAR	05/10/13	369	369	06/02/13	0	477980	MASQUIMAT LUIZA S/A	369	0	219870
10/15/17	218	999	431	PRODUÇÃO - AÉREA	5	ETA-5 - HIDRYFIL PRIMPYNTAGU	1733897	GUARDA ROUPAS 4 PORTAS 2 GAVETAS	34389	BANCO PEQUENO AUXILIAR	05/10/13	396	396	06/02/13	0	477980	MASQUIMAT LUIZA S/A	396	0	219870
10/15/17	218	999	7	MANUTENÇÃO OPERACIONAL	27	SISTEMAS	1392810	HIDROMETRO UNIMAKE 1,5V/24 CLB	34389	BANCO PEQUENO AUXILIAR	06/09/11	42,28	42,28	09/01/11	0			42,28	0	
10/15/17	218	999	7	MANUTENÇÃO OPERACIONAL	27	SISTEMAS	1392280	HIDROMETRO UNIMAKE 1,5V/24 CLB	34389	BANCO PEQUENO AUXILIAR	06/09/11	42,28	42,28	09/01/11	0			42,28	0	
10/15/17	218	1	123	COMUNICAÇÃO	1	COMUNICAÇÃO	1731600	CARTÃO MEMORIA 16GB	34389	BANCO PEQUENO AUXILIAR	07/10/12	95,03	95,03	07/10/12	0	823459	PHILAE COMERCIO DE MATERIAIS OTICOS E	0	0	29
10/15/17	218	1	121	DIRETORIA EXECUTIVA	17	PRESIDENCIA	1713248	1222 SUPORTE PARISER TV LCD 32" A 50"	34389	BANCO PEQUENO AUXILIAR	01/10/13	490	490	03/01/13	0	856554	GRUPO DIGITAL IMPORTACAO E EXPORTACAO EIR	490	0	1327
10/15/17	218	1	121	DIRETORIA EXECUTIVA	17	PRESIDENCIA	1733165	CADEIRA FIXA	34389	BANCO PEQUENO AUXILIAR	01/10/13	200	200	02/09/13	0	797988	RENATO TIRA GALLTDA	200	0	9048
10/15/17	218	1	121	DIRETORIA EXECUTIVA	17	PRESIDENCIA	1733169	CADEIRA GIRATORIA	34389	BANCO PEQUENO AUXILIAR	01/10/13	350	350	02/09/13	0	797988	RENATO TIRA GALLTDA	350	0	9048
10/15/17	218	1	121	DIRETORIA EXECUTIVA	17	PRESIDENCIA	1733170	CADEIRA GIRATORIA	34389	BANCO PEQUENO AUXILIAR	01/10/13	350	350	02/09/13	0	797988	RENATO TIRA GALLTDA	350	0	9048
10/15/17	218	1	19	CONTABILIDADE	38	PCL - PROGRAMAS DE CONBRANS E IMPREA	1737653	APARELHO DE COLLAR	34389	BANCO PEQUENO AUXILIAR	10/15/11	299	299	11/01/11	0	55142	CIA BRASILEIRA DISTRIBUICAO	299	0	300952
10/15/17	218	1	20	TECNOLOGIA DA INFORMAÇÃO	3	INFRA-ESTRUTURA E TELECOMUNICAÇÕES	1448669	APARELHO DE COLLAR	34389	BANCO PEQUENO AUXILIAR	05/15/12	89	89	06/05/12	0	55142	CIA BRASILEIRA DISTRIBUICAO	89	0	324498
10/15/17	218	1	20	TECNOLOGIA DA INFORMAÇÃO	3	INFRA-ESTRUTURA E TELECOMUNICAÇÕES	1709067	APARELHO DE COLLAR	34389	BANCO PEQUENO AUXILIAR	10/15/12	288	288	11/09/12	0	55142	CIA BRASILEIRA DISTRIBUICAO	288	0	345140
10/15/17	218	1	20	TECNOLOGIA DA INFORMAÇÃO	3	INFRA-ESTRUTURA E TELECOMUNICAÇÕES	1709068	APARELHO DE COLLAR	34389	BANCO PEQUENO AUXILIAR	10/15/12	288	288	11/09/12	0	55142	CIA BRASILEIRA DISTRIBUICAO	288	0	345140
10/15/17	218	1	20	TECNOLOGIA DA INFORMAÇÃO	3	INFRA-ESTRUTURA E TELECOMUNICAÇÕES	1709073	APARELHO DE COLLAR	34389	BANCO PEQUENO AUXILIAR	10/15/12	138	138	11/09/12	0	55142	CIA BRASILEIRA DISTRIBUICAO	138	0	345141
10/15/17	218	1	20	TECNOLOGIA DA INFORMAÇÃO	3	INFRA-ESTRUTURA E TELECOMUNICAÇÕES	1733399	APARELHO DE COLLAR	34389	BANCO PEQUENO AUXILIAR	06/06/12	129	129	09/07/12	0	55142	CIA BRASILEIRA DISTRIBUICAO	129	0	331607
10/15/17	218	1	20	TECNOLOGIA DA INFORMAÇÃO	3	INFRA-ESTRUTURA E TELECOMUNICAÇÕES	1733392	APARELHO DE COLLAR	34389	BANCO PEQUENO AUXILIAR	06/06/12	129	129	09/07/12	0	55142	CIA BRASILEIRA DISTRIBUICAO	129	0	331607
10/15/17	218	1	20	TECNOLOGIA DA INFORMAÇÃO	3	INFRA-ESTRUTURA E TELECOMUNICAÇÕES	1362401	APARELHO TELEFONICO VOIPER	34389	BANCO PEQUENO AUXILIAR	06/01/11	243,18	243,18	03/01/11	0	749407	KALUNGA COM E IND DINAPOLI LTDA	243,18	0	559279
10/15/17	218	1	20	TECNOLOGIA DA INFORMAÇÃO	2	SUPORTE TECNICO	1840924	CONVERSOR FIBRA XE	34389	BANCO PEQUENO AUXILIAR	01/07/14	960	960	02/07/14	0	903400	PRO TECT - 3ES SUTR S EQUIPAM LTDA - SPP	960	0	1411
10/15/17	218	1	20	TECNOLOGIA DA INFORMAÇÃO	2	SUPORTE TECNICO	3795818	MERCAM MICROSOFT-OFICE HB-S00	34389	BANCO PEQUENO AUXILIAR	06/04/14	1719,9	1719,9	07/04/14	0	798008	JORGE RODRIGO DOS SANTOS ITU-SPP	1719,9	0	702
10/15/17	218	1	20	TECNOLOGIA DA INFORMAÇÃO	2	SUPORTE TECNICO	3800799	NOBREAK NHJ TECH 600VA BIVOLT	34389	BANCO PEQUENO AUXILIAR	06/10/09	315	315	06/10/09	0	798008	JORGE RODRIGO DOS SANTOS ITU-SPP	315	0	908
10/15/17	218	1	6	SUPRIMENTOS	1	ALMOXARIFADO CENTRAL	1375041	HIDROMETRO UNIMAKE PRIMA L2M 3 X 16 X 96	34389	BANCO PEQUENO AUXILIAR	07/09/11	44994	44994	11/01/11	0	102954	PRON SOLUCOES PARA ENERGIA E AGUA LTDA	44994	0	20258
10/15/17	218	1	6	SUPRIMENTOS	1	ALMOXARIFADO CENTRAL	1333715	HIDROMETRO UNIMAKE PRIMA L2M 3 X 16 X 96	34389	BANCO PEQUENO AUXILIAR	07/09/11	42,12	42,12	08/08/11	0			42,12	0	
10/15/17	218	1	6	SUPRIMENTOS	1	ALMOXARIFADO CENTRAL	1334849	HIDROMETRO UNIMAKE PRIMA L2M 3 X 16 X 96	34389	BANCO PEQUENO AUXILIAR	07/09/11	42,12	42,12	08/08/11	0			42,12	0	
10/15/17	218	1	6	SUPRIMENTOS	1	ALMOXARIFADO CENTRAL	1334854	HIDROMETRO UNIMAKE PRIMA L2M 3 X 16 X 96	34389	BANCO PEQUENO AUXILIAR	07/09/11	42,12	42,12	08/08/11	0			42,12	0	
10/15/17	218	1	6	SUPRIMENTOS	1	ALMOXARIFADO CENTRAL	1334856	HIDROMETRO UNIMAKE PRIMA L2M 3 X 16 X 96	34389	BANCO PEQUENO AUXILIAR	07/09/11	42,12	42,12	08/08/11	0			42,12	0	
10/15/17	218	1	6	SUPRIMENTOS	1	ALMOXARIFADO CENTRAL	1334862	HIDROMETRO UNIMAKE PRIMA L2M 3 X 16 X 96	34389	BANCO PEQUENO AUXILIAR	07/09/11	42,12	42,12	08/08/11	0			42,12	0	
10/15/17	218	1	6	SUPRIMENTOS	1	ALMOXARIFADO CENTRAL	1334864	HIDROMETRO UNIMAKE PRIMA L2M 3 X 16 X 96	34389	BANCO PEQUENO AUXILIAR	07/09/11	42,12	42,12	08/08/11	0			42,12	0	
10/15/17	218	1	6	SUPRIMENTOS	1	ALMOXARIFADO CENTRAL	1334867	HIDROMETRO UNIMAKE PRIMA L2M 3 X 16 X 96	34389	BANCO PEQUENO AUXILIAR	07/09/11	42,12	42,12	08/08/11	0			42,12	0	
10/15/17	218	1	6	SUPRIMENTOS	1	ALMOXARIFADO CENTRAL	1334868	HIDROMETRO UNIMAKE PRIMA L2M 3 X 16 X 96	34389	BANCO PEQUENO AUXILIAR	07/09/11	42,12	42,12	08/08/11	0			42,12	0	
10/15/17	218	1	6	SUPRIMENTOS	1	ALMOXARIFADO CENTRAL	1334869	HIDROMETRO UNIMAKE PRIMA L2M 3 X 16 X 96	34389	BANCO PEQUENO AUXILIAR	07/09/11	42,12	42,12	08/08/11	0			42,12	0	
10/15/17	218	1	6	SUPRIMENTOS	1	ALMOXARIFADO CENTRAL	1334870	HIDROMETRO UNIMAKE PRIMA L2M 3 X 16 X 96	34389	BANCO PEQUENO AUXILIAR	07/09/11	42,12	42,12	08/08/11	0			42,12	0	
10/15/17	218	1	6	SUPRIMENTOS	1	ALMOXARIFADO CENTRAL	1334871	HIDROMETRO UNIMAKE PRIMA L2M 3 X 16 X 96	34389	BANCO PEQUENO AUXILIAR	07/09/11	42,12	42,12	08/08/11	0			42,12	0	
10/15/17	218	1	6	SUPRIMENTOS	1	ALMOXARIFADO CENTRAL	1334872	HIDROMETRO UNIMAKE PRIMA L2M 3 X 16 X 96	34389	BANCO PEQUENO AUXILIAR	07/09/11	42,12	42,12	08/08/11	0			42,12	0	
10/15/17	218	1	6	SUPRIMENTOS	1	ALMOXARIFADO CENTRAL	1334873	HIDROMETRO UNIMAKE PRIMA L2M 3 X 16 X 96	34389	BANCO PEQUENO AUXILIAR	07/09/11	42,12	42,12	08/08/11	0			42,12	0	
10/15/17	218	1	6	SUPRIMENTOS	1	ALMOXARIFADO CENTRAL	1334874	HIDROMETRO UNIMAKE PRIMA L2M 3 X 16 X 96	34389	BANCO PEQUENO AUXILIAR	07/09/11	42,12	42,12	08/08/11	0			42,12	0	
10/15/17	218	1	6	SUPRIMENTOS	1	ALMOXARIFADO CENTRAL	1334875	HIDROMETRO UNIMAKE PRIMA L2M 3 X 16 X 96	34389	BANCO PEQUENO AUXILIAR	07/09/11	42,12	42,12	08/08/11	0			42,12	0	
10/15/17	218	1	6	SUPRIMENTOS	1	ALMOXARIFADO CENTRAL	1334876	HIDROMETRO UNIMAKE PRIMA L2M 3 X 16 X 96	34389	BANCO PEQUENO AUXILIAR	07/09/11	42,12	42,12	08/08/11	0			42,12	0	
10/15/17	218	1	6	SUPRIMENTOS	1	ALMOXARIFADO CENTRAL	1334877	HIDROMETRO UNIMAKE PRIMA L2M 3 X 16 X 96	34389	BANCO PEQUENO AUXILIAR	07/09/11	42,12	42,12	08/08/11	0			42,12	0	
10/15/17	218	1	6	SUPRIMENTOS	1	ALMOXARIFADO CENTRAL	1334878	HIDROMETRO UNIMAKE PRIMA L2M 3 X 16 X 96	34389	BANCO PEQUENO AUXILIAR	07/09/11	42,12	42,12	08/08/11	0			42,12	0	
10/15/17	218	1	6	SUPRIMENTOS	1	ALMOXARIFADO CENTRAL	1334879	HIDROMETRO UNIMAKE PRIMA L2M 3 X 16 X 96	34389	BANCO PEQUENO AUXILIAR	07/09/11	42,12	42,12	08/08/11	0			42,12	0	
10/15/17	218	1	6	SUPRIMENTOS	1	ALMOXARIFADO CENTRAL	1334880	HIDROMETRO UNIMAKE PRIMA L2M 3 X 16 X 96	34389	BANCO PEQUENO AUXILIAR	07/09/11	42,12	42,12	08/08/11	0			42,12	0	
10/15/17	218	1	6	SUPRIMENTOS	1	ALMOXARIFADO CENTRAL	1334881	HIDROMETRO UNIMAKE PRIMA L2M 3 X 16 X 96	34389	BANCO PEQUENO AUXILIAR	07/09/11	42,12	42,12	08/08/11	0			42,12	0	
10/15/17	218	1	6	SUPRIMENTOS	1	ALMOXARIFADO CENTRAL	1334882	HIDROMETRO UNIMAKE PRIMA L2M 3 X 16 X 96	34389	BANCO PEQUENO AUXILIAR	07/09/11	42,12	42,12	08/08/11	0			42,12	0	
10/15/17	218	1	6	SUPRIMENTOS	1	ALMOXARIFADO CENTRAL	1334883	HIDROMETRO UNIMAKE PRIMA L2M 3 X 16 X 96	34389	BANCO PEQUENO AUXILIAR	07/09/11	42,12	42,12	08/08/11	0			42,12	0	
10/15/17	218	1	6	SUPRIMENTOS	1	ALMOXARIFADO CENTRAL	1334884	HIDROMETRO UNIMAKE PRIMA L2M 3 X 16 X 96	34389	BANCO PEQUENO AUXILIAR	07/09/11	42,12	42,12	08/08/11	0			42,12	0	
10/15/17	218	1	6	SUPRIMENTOS	1	ALMOXARIFADO CENTRAL	1334885	HIDROMETRO UNIMAKE PRIMA L2M 3 X 16 X 96	34389	BANCO PEQUENO AUXILIAR	07/09/11	42,12	42,12	08/08/11	0			42,12	0	
10/15/17	218	1	6	SUPRIMENTOS	1	ALMOXARIFADO CENTRAL	1334886	HIDROMETRO UNIMAKE PRIMA L2M 3 X 16 X 96	34389	BANCO PEQUENO AUXILIAR	07/09/11	42,12	42,12	08/08/11	0			42,12	0	
10/15/17	218	1	6	SUPRIMENTOS	1	ALMOXARIFADO CENTRAL	1334887	HIDROMETRO UNIMAKE PRIMA L2M 3 X 16 X 96	34389	BANCO PEQUENO AUXILIAR	08/01/11	42,12	42,12	09/01/11	0			42,12	0	
10/15/17	218	1	6	SUPRIMENTOS	1	ALMOXARIFADO CENTRAL	1334888	HIDROMETRO UNIMAKE PRIMA L2M 3 X 16 X 96	34389	BANCO PEQUENO AUXILIAR	08/01/11	42,12	42,12	09/01/11	0			42,12	0	
10/15/17	218	1	6	SUPRIMENTOS	1	ALMOXARIFADO CENTRAL	1334889	HIDROMETRO UNIMAKE PRIMA L2M 3 X 16 X 96	34389	BANCO PEQUENO AUXILIAR	08/01/11	42,12	42,12	09/01/11	0			42,12	0	
10/15/17	218	1	6	SUPRIMENTOS	1	ALMOXARIFADO CENTRAL	1334890	HIDROMETRO UNIMAKE PRIMA L2M 3 X 16 X 96	34389	BANCO PEQUENO AUXILIAR	08/01/11	42,12	42,12	09/01/11	0			42,12	0	
10/15/17	218	1	6	SUPRIMENTOS	1	ALMOXARIFADO CENTRAL	1335012	HIDROMETRO UNIMAKE PRIMA L2M 3 X 16 X 96	34389	BANCO PEQUENO AUXILIAR	08/01/11	42,12	42,12	09/01/11	0			42,12	0	
10/15/17	218	1	6	SUPRIMENTOS	1	ALMOXARIFADO CENTRAL	1335013	HIDROMETRO UNIMAKE PRIMA L2M 3 X 16 X 96	34389	BANCO PEQUENO AUXILIAR	08/01/11	42,12	42,12	09/01/11	0			42,12	0	
10/15/17	218	1	6	SUPRIMENTOS	1	ALMOXARIFADO CENTRAL	1335014	HIDROMETRO UNIMAKE PRIMA L2M 3 X 16 X 96	34389	BANCO PEQUENO AUXILIAR	08/01/11	42,12	42,12	09/01/11	0			42,12	0	
10/15/17	218	1	6	SUPRIMENTOS	1	ALMOXARIFADO CENTRAL	1335015	HIDROMETRO UNIMAKE PRIMA L2M 3 X 16 X 96	34389	BANCO PEQUENO AUXILIAR	08/01/11	42,12	42,12	09/01/11	0			42,12	0	
10/15/17	218	1	6	SUPRIMENTOS	1	ALMOXARIFADO CENTRAL	1335016	HIDROMETRO UNIMAKE PRIMA L2M 3 X 16 X 96	34389	BANCO PEQUENO AUXILIAR	08/01/11	42,12	42,12	09/01/11	0			42,12	0	
10/15/17	218	1	6	SUPRIMENTOS	1	ALMOXARIFADO CENTRAL	1335017	HIDROMETRO UNIMAKE 1,5V/24 CLB	34389	BANCO PEQUENO AUXILIAR	08/01/11	42,28	42,28	09/01/11	0			42,28	0	
10/15/17	218	1	6	SUPRIMENTOS	1	ALMOXARIFADO CENTRAL	1335018	HIDROMETRO UNIMAKE 1,5V/24 CLB	34389	BANCO PEQUENO AUXILIAR	08/01/11	42,28	42,28	09/01/11	0			42,28	0	
10/15/17	218	1	6	SUPRIMENTOS	1	ALMOXARIFADO CENTRAL	1335019	HIDROMETRO UNIMAKE 1,5V/24 CLB	34389	BANCO PEQUENO AUXILIAR	08/01/11	42,28	42,28	09/01/11	0			42,28	0	
10/15/17	218	1	6	SUPRIMENTOS	1	ALMOXARIFADO CENTRAL	1335020	HIDROMETRO UNIMAKE 1,5V/24 CLB	34389	BANCO PEQUENO AUXILIAR	08/01/11	42,28	42,28	09/01/11	0			42,28	0	
10/15/17	218	1	6	SUPRIMENTOS	1	ALMOXARIFADO CENTRAL	1335021	HIDROMETRO UNIMAKE PRIMA L2M 3 X 16 X 96	34389	BANCO PEQUENO AUXILIAR	08/01/11	42,12	42,12	09/01/11	0			42,12	0	
10/15/17	218	1	6	SUPRIMENTOS	1	ALMOXARIFADO CENTRAL	1335022	HIDROMETRO UNIMAKE PRIMA L2M 3 X 16 X 96	34389	BANCO PEQUENO AUXILIAR	08/01/11	42,12	42,12	09/01/11	0			42,12	0	
10/15/17	218	1	6	SUPRIMENTOS	1	ALMOXARIFADO CENTRAL	1335023	HIDROMETRO UNIMAKE PRIMA L2M 3 X 16 X 96	34389	BANCO PEQUENO AUXILIAR	08/01/11	42,12	42,12	09/01/11	0			42,12	0	
10/15/17	218	1	6	SUPRIMENTOS	1	ALMOXARIFADO CENTRAL	1335024	HIDROMETRO UNIMAKE PRIMA L2M 3 X 16 X 96	34389	BANCO PEQUENO AUXILIAR	08/01/11	42,12	42,12	09/01/11	0			42,12	0	
10/15/17	218	1	6	SUPRIMENTOS	1	ALMOXARIFADO CENTRAL	1335025	HIDROMETRO UNIMAKE PRIMA L2M 3 X 16 X 96	34389	BANCO PEQUENO AUXILIAR	08/01/11	42,12	42,12	09/01/11	0			42,12	0	
10/15/17	218	1	6	SUPRIMENTOS	1	ALMOXARIFADO CENTRAL	1335026	HIDROMETRO UNIMAKE 1,5V/24 CLB	34389	BANCO PEQUENO AUXILIAR	08/01/11	42,28	42,28	09/01/11	0			42,28	0	
10/15/17	218	1	6	SUPRIMENTOS	1	ALMOXARIFADO CENTRAL	1335027	HIDROMETRO UNIMAKE 1,5V/24 CLB	34389	BANCO PEQUENO AUXILIAR	08/01/11	42,28	42,28	09/01/11	0			42,28	0	
10/15/17	218	1	6	SUPRIMENTOS	1	ALMOXARIFADO CENTRAL	1335028	HIDROMETRO UNIMAKE 1,5V/24 CLB	34389	BANCO PEQUENO AUXILIAR	08/01/11	42,28	42,28	09/01/11	0			42,28	0	
10/15/17	218	1	6	SUPRIMENTOS	1	ALMOXARIFADO CENTRAL	1335029	HIDROMETRO UNIMAKE 1,5V/24 CLB	34389	BANCO PEQUENO AUXILIAR	08/01/11	42,28	42,28	09/01/11	0			42,28	0	
10/15/17	218	1	6	SUPRIMENTOS	1	ALMOXARIFADO CENTRAL	1335030	HIDROMETRO UNIMAKE 1,5V/24 CLB	34389	BANCO PEQUENO AUXILIAR	08/01/11	42,28	42,28	09/01/11	0			42,28	0	
10/15/17	218	1	6	SUPRIMENTOS	1	ALMOXARIFADO CENTRAL	1335031	HIDROMETRO UNIMAKE 1,5V/24 CLB	34389	BANCO PEQUENO AUXILIAR	08/01/11	42,28	42,28	09/01/11	0			42,28	0	
10/15/17	218	1	6	SUPRIMENTOS	1	ALMOXARIFADO CENTRAL	1335032	HIDROMETRO UNIMAKE 1,5V/24 CLB	34389	BANCO PEQUENO AUXILIAR	08/01/11	42,28	42,28	09/01/11	0			42,28	0	
10/15/17	218	1	6	SUPRIMENTOS	1	ALMOXARIFADO CENTRAL	1335033	HIDROMETRO UNIMAKE 1,5V/24 CLB	34389	BANCO PEQUENO AUXILIAR	08/01/11	42,28	42,28	09/01/11	0			42,28	0	
10/15/17	218	1	6	SUPRIMENTOS	1	ALMOXARIFADO CENTRAL	1335034	HIDROMETRO UNIMAKE 1,5V/24 CLB	34389	BANCO PEQUENO AUXILIAR	08/01/11	42,28	42,28	09/01/11	0			42,28	0	
10/15/17	218	1	6	SUPRIMENTOS	1	ALMOXARIFADO CENTRAL	1335035	HIDROMETRO UNIMAKE 1,5V/24 CLB	34389	BANCO PEQUENO AUXILIAR	08/01/11	42,28	42,28	09/01/11	0			42,28	0	
10/15/17	218	1	6	SUPRIMENTOS	1	ALMOXARIFADO CENTRAL	1335036	HIDROMETRO UNIMAKE 1,5V/24 CLB	34389	BANCO PEQUENO AUXILIAR	08/01/11	42,28	42,28	09/01/11	0			42,28	0	
10/15/17	218	1	6	SUPRIMENTOS	1	ALMOXARIFADO CENTRAL	1335037	HIDROMETRO UNIMAKE 1,5V/24 CLB	34389	BANCO PEQUENO AUXILIAR	08/01/11	42,28	42,28	09/01/11	0			42,28	0	
10/15/17	218	1	6	SUPRIMENTOS	1	ALMOXARIFADO CENTRAL	1335038	HIDROMETRO UNIMAKE 1,5V/24 CLB	34389	BANCO PEQUENO AUXILIAR	08/01/11	42,28	42,28	09/01/11	0			42,28	0	
10/15/17	218	1	6	SUPRIMENTOS	1	ALMOXARIFADO CENTRAL	1335039	HIDROMETRO UNIMAKE 1,5V/24 CLB	34389	BANCO PEQUENO AUXILIAR	08/01/11	42,28	42,28	09/01/11	0			42,28	0	
10/15/17	218	1	6	SUPRIMENTOS	1	ALMOXARIFADO CENTRAL	1335040	HIDROMETRO UNIMAKE 1,5V/24 CLB	34389	BANCO PEQUENO AUXILIAR	08/01/11	42,28	42,28	09/01/11	0			42,28	0	
10/15/17	218	1	6	SUPRIMENTOS	1	ALMOXARIFADO CENTRAL	1335041	HIDROMETRO UNIMAKE 1,5V/24 CLB	34389	BANCO PEQUENO AUXILIAR	08/01/11	42,28	42,28	09/01/11	0			42,28	0	
10/15/17	218	1	6	SUPRIMENTOS	1	ALMOXARIFADO CENTRAL	1335042	HIDROMETRO UNIMAKE 1,5V/24 CLB	34389	BANCO PEQUENO AUXILIAR	08/01/11	42,28	42,28	09/01/11	0			42,28	0	
10/15/17	218	1	6	SUPRIMENTOS	1	ALMOXARIFADO CENTRAL	1335043	HIDROMETRO UNIMAKE 1,5V/24 CLB	34389	BANCO PEQUENO AUXILIAR	08/01/11	42,28	42,28	09/01/11	0			42,28	0	
10/15/17	218	1	6	SUPRIMENTOS	1	ALMOXARIFADO CENTRAL	1335044	HIDROMETRO UNIMAKE 1,5V/24 CLB	34389	BANCO PEQUENO AUXILIAR	08/01/11	42,28	42,28	09/01/11	0			42,28	0	
10/15/17	218	1	6	SUPRIMENTOS	1	ALMOXARIFADO CENTRAL	1335045	HIDROMETRO UNIMAKE 1,5V/24 CLB	34389	BANCO PEQUENO AUXILIAR	08/01/11	42,28	42,28	09/01/11	0			42,28	0	
10/15/17	218	1	6	SUPRIMENTOS	1	ALMOXARIFADO CENTRAL	1335046	HIDROMETRO UNIMAKE 1,5V/24 CLB	34389	BANCO PEQUENO AU

10/05/07	258	999	430 CAPACIDAD SUBTERRANEA	77 FAZENDA TETR BATRIA 12 POCOS	1998801	FLOXAL OLI FLOXAL PLUS TRIBAO 10W	167987	POÇOS	01/14/04	1412	1411	02/05/04	2.1	156963	ELETROCAL COM MAT ELETRICO LTDA	352	63	6208								
10/05/07	258	999	430 CAPACIDAD SUBTERRANEA	77 FAZENDA TETR BATRIA 12 POCOS	1999998	ROMAGNOSE FERCOL CHAVE S.R.O FERCOL	167987	POÇOS	01/14/04	33	3934	02/05/04	4.0	156963	ELETROCAL COM MAT ELETRICO LTDA	35	63	6208								
10/05/07	258	999	430 CAPACIDAD SUBTERRANEA	77 FAZENDA TETR BATRIA 12 POCOS	1998857	ISUPORTE SUPERNAD P/PERFILADO BRS 1062-DP	167987	POÇOS	12/09/03	10	4.8	01/05/04	7.2	146325	MECA MAT ELETR CONTROLE E AUTOMACAO LTDA	10	63	22925	001							
10/05/07	258	999	430 CAPACIDAD SUBTERRANEA	77 FAZENDA TETR BATRIA 12 POCOS	1998518	ELETRODUTO GS VANZIDO 4X3/4" 3/4"	167987	POÇOS	12/09/03	254	81.6	01/05/04	122.4	146325	MECA MAT ELETR CONTROLE E AUTOMACAO LTDA	256	63	22925	001							
10/05/07	258	999	430 CAPACIDAD SUBTERRANEA	77 FAZENDA TETR BATRIA 12 POCOS	1998505	CURVA ELETRODUTO 3/4" GALVANIZADO A FOGO	167987	POÇOS	12/09/03	21	6.4	01/05/04	12.8	146325	MECA MAT ELETR CONTROLE E AUTOMACAO LTDA	21	63	22925	001							
10/05/07	258	999	430 CAPACIDAD SUBTERRANEA	77 FAZENDA TETR BATRIA 12 POCOS	1998502	IISOLADOR PORCELTNA TIPO PEDADO (MB 95 A	167987	POÇOS	12/09/03	5914	237.38	01/05/04	356.06	146325	MECA MAT ELETR CONTROLE E AUTOMACAO LTDA	5914	63	23142								
10/05/07	258	999	430 CAPACIDAD SUBTERRANEA	77 FAZENDA TETR BATRIA 12 POCOS	1998500	BARRAM COBRE ELETROLITICO 2-1/2"X1/4"	167987	POÇOS	12/09/03	60170	242.09	01/05/04	362.18	146325	MECA MAT ELETR CONTROLE E AUTOMACAO LTDA	60170	63	23142								
10/05/07	258	999	430 CAPACIDAD SUBTERRANEA	77 FAZENDA TETR BATRIA 12 POCOS	1998861	SERVICO INSTALACAO ELETRICA	167987	POÇOS	01/09/04	1860	1857.9	02/05/04	232.4	61180	M MARTINS & CIA. LTDA - ME	1860	63	147								
10/05/07	258	999	430 CAPACIDAD SUBTERRANEA	77 FAZENDA TETR BATRIA 12 POCOS	1998350	CABO PP 3X4 RUV 90 600MM PT	167987	POÇOS	12/10/03	6300	2480	02/05/04	3969	167925	ELETRICA COMERCIAL ANDRA LTDA	6300	63	252974								
10/05/07	258	999	430 CAPACIDAD SUBTERRANEA	77 FAZENDA TETR BATRIA 12 POCOS	1998319	HASTE 3/4 X 3000MM(ROTE 3/4	167987	POÇOS	12/10/03	3918	1542	02/05/04	2514.6	146325	MECA MAT ELETR CONTROLE E AUTOMACAO LTDA	3918	63	23142								
10/05/07	258	999	430 CAPACIDAD SUBTERRANEA	77 FAZENDA TETR BATRIA 12 POCOS	1998322	LAMPADA COMP FLUORESCENT 85W RODELA 220V	167987	POÇOS	12/10/03	290	114.08	02/05/04	175.32	146325	MECA MAT ELETR CONTROLE E AUTOMACAO LTDA	290	63	23142								
10/05/07	258	999	430 CAPACIDAD SUBTERRANEA	77 FAZENDA TETR BATRIA 12 POCOS	1728798	TUBO DE MONITORAMENTO 1/	167987	POÇOS	04/11/03	7719	206.08	05/05/03	586.72	81641	CAMPOMAGO COMERCIO PERFURACOES E	7719	63	242								
10/05/07	258	999	430 CAPACIDAD SUBTERRANEA	77 FAZENDA TETR BATRIA 12 POCOS	1728797	TUBULACO REDUTOR 1-1/2"	167987	POÇOS	04/11/03	26473	706.59	05/05/03	2008.24	81641	CAMPOMAGO COMERCIO PERFURACOES E	26473	63	242								
10/05/07	258	999	430 CAPACIDAD SUBTERRANEA	77 FAZENDA TETR BATRIA 12 POCOS	1728795	TUBO DE MONITORAMENTO 3/4 MANIFUNDOS	167987	POÇOS	04/11/03	6418	171.48	05/05/03	476.32	81641	CAMPOMAGO COMERCIO PERFURACOES E	6418	63	191								
10/05/07	258	999	430 CAPACIDAD SUBTERRANEA	77 FAZENDA TETR BATRIA 12 POCOS	1727979	CABO PP 3 X 4 AWG	167987	POÇOS	04/11/03	4915	112.58	05/05/03	337.90	81641	CAMPOMAGO COMERCIO PERFURACOES E	4915	63	147								
10/05/07	258	999	430 CAPACIDAD SUBTERRANEA	77 FAZENDA TETR BATRIA 12 POCOS	1727968	KIT CAULETE COMPLETO COM HO	167987	POÇOS	03/09/03	4284	1008.26	04/05/03	3175.65	81641	CAMPOMAGO COMERCIO PERFURACOES E	4284	63	190								
10/05/07	258	999	430 CAPACIDAD SUBTERRANEA	77 FAZENDA TETR BATRIA 12 POCOS	1724273	ADAPTADOR PP 4 PBA 75 MM	167987	POÇOS	12/07/02	10	2.44	03/05/03	10.56	78889	CONVERSAN COMERCIAL DE TUBOS E CONEXOES L	10	63	1030								
10/05/07	258	999	430 CAPACIDAD SUBTERRANEA	77 FAZENDA TETR BATRIA 12 POCOS	1724267	REDUTOR CURVA EMPACHA PVC PBA 50MM	167987	POÇOS	12/07/02	250	43.84	03/05/03	176.16	78889	CONVERSAN COMERCIAL DE TUBOS E CONEXOES L	250	63	1030								
10/05/07	258	999	430 CAPACIDAD SUBTERRANEA	77 FAZENDA TETR BATRIA 12 POCOS	1724265	CURVA P/ RB 32* DN 150MM	167987	POÇOS	12/07/02	150	29.84	03/05/03	104.16	78889	CONVERSAN COMERCIAL DE TUBOS E CONEXOES L	150	63	1030								
10/05/07	258	999	430 CAPACIDAD SUBTERRANEA	77 FAZENDA TETR BATRIA 12 POCOS	1600713	PICHAT PORTA LUVAS CLASSIC	167987	POÇOS	03/06/04	3.22	2.89	04/05/04	0.33	78889	BENEFITO IRLI RODRIGUES PRES EPP	3.22	63	7766								
10/05/07	258	999	430 CAPACIDAD SUBTERRANEA	77 FAZENDA TETR BATRIA 12 POCOS	3000022	MOURAO CURVO ESTICADOR DE 3,00M PTE	167987	POÇOS	03/17/04	381.3	190.75	04/05/04	190.55	47817	FILLUP INDUSTRIA DE PRE MOLDADOS LTDA	381.3	63	3528								
10/05/07	258	999	430 CAPACIDAD SUBTERRANEA	77 FAZENDA TETR BATRIA 12 POCOS	3058890	TORNEIRA TANQUE CROMADO 1/2	167987	POÇOS	03/16/04	14	12.35	04/05/04	1.65	47968	PADOVANI PADOVANI LTDA	14	63	462709								
10/05/07	258	999	430 CAPACIDAD SUBTERRANEA	77 FAZENDA TETR BATRIA 12 POCOS	3058708	ARRUELA ACO DUO VOLTA	167987	POÇOS	03/16/04	1.34	0	04/05/04	1.34	78889	BENEFITO IRLI RODRIGUES PRES EPP	1.34	63	7766								
10/05/07	258	999	430 CAPACIDAD SUBTERRANEA	77 FAZENDA TETR BATRIA 12 POCOS	3058327	TRINHER 1/2B MIDAS INBRA	167987	POÇOS	03/06/04	8.12	7.13	04/05/04	0.99	47968	PADOVANI PADOVANI LTDA	8.12	63	499863								
10/05/07	258	999	430 CAPACIDAD SUBTERRANEA	77 FAZENDA TETR BATRIA 12 POCOS	3054249	TRINCHA 2" UTLAX	167987	POÇOS	03/06/04	2.4	0	04/05/04	2.4	47968	PADOVANI PADOVANI LTDA	2.4	63	499551								
10/05/07	258	999	430 CAPACIDAD SUBTERRANEA	77 FAZENDA TETR BATRIA 12 POCOS	3054240	UNIAO SOLDAVEL DIAM. 32	167987	POÇOS	03/06/04	16.02	15.98	03/05/04	2.04	47968	PADOVANI PADOVANI LTDA	16.02	63	499551								
10/05/07	258	999	430 CAPACIDAD SUBTERRANEA	77 FAZENDA TETR BATRIA 12 POCOS	3054176	BUCHA REDUCIDA PVC RIGIDO SOLD 110X50M	167987	POÇOS	02/06/04	20.64	18.48	03/05/04	2.16	47968	PADOVANI PADOVANI LTDA	20.64	63	499708								
10/05/07	258	999	430 CAPACIDAD SUBTERRANEA	77 FAZENDA TETR BATRIA 12 POCOS	3054162	VALV ANCR RETENCAO SOLD 110X110 PT	167987	POÇOS	02/06/04	462	400.68	03/05/04	61.32	47968	PADOVANI PADOVANI LTDA	462	63	499868								
10/05/07	258	999	430 CAPACIDAD SUBTERRANEA	77 FAZENDA TETR BATRIA 12 POCOS	3054175	BUCHA DE REDUCAO LINEA 85X50 MM	167987	POÇOS	02/06/04	11.37	10.01	03/05/04	1.36	47968	PADOVANI PADOVANI LTDA	11.37	63	499708								
10/05/07	258	999	76 SISTEMA LINAMAL	76 SISTEMA LINAMAL	2193922	TERMINAL CAMPO 1/4	167987	POÇOS	07/14/04	6.7	7.34	08/05/04	0.67	78889	ELETROPAULO S.A ELETROPAULO	6.7	63	11180								
10/05/07	258	999	430 CAPACIDAD SUBTERRANEA	76 SISTEMA LINAMAL	2994001	EDUGERON RAMIC VCO 1010	167987	POÇOS	02/06/04	2860	2345.7	03/05/04	514.3	40809	RMC BRASIL SISTEMAS DE TRAT DE AGUA LT	2860	63	7938								
10/05/07	258	999	72 JD. EUROPA P-22	72 JD. EUROPA P-22	1439248	SERVICO REQUIREMENTO DE OUTORGA	167987	POÇOS	04/06/02	2300	1013.2	05/05/02	1286.8	78889	UNIVERCAGE POCOS ARTESIANOS LTDA MR	2300	63	308								
10/05/07	258	999	65 SANTO ANTONIO P-20	65 SANTO ANTONIO P-20	1439175	SERV. DE LICENCA DE PERFURACAO DE POCOS	167987	POÇOS	04/06/02	860	553.2	05/05/02	306.8	78889	UNIVERCAGE POCOS ARTESIANOS LTDA MR	860	63	249								
10/05/07	258	999	65 SANTO ANTONIO P-20	65 SANTO ANTONIO P-20	1439167	SERV. DE LICENCA DE PERFURACAO DE POCOS	167987	POÇOS	04/06/02	860	553.2	05/05/02	306.8	78889	UNIVERCAGE POCOS ARTESIANOS LTDA MR	860	63	249								
10/05/07	258	999	65 SANTO ANTONIO P-20	65 SANTO ANTONIO P-20	1435157	2.1999E+12 MATRIMAI P/ ACOPLAMENTO EM INSTALACOES	167987	POÇOS	04/06/02	0	0	05/05/02	0	78889	UNIVERCAGE POCOS ARTESIANOS LTDA MR	0	63	0								
10/05/07	258	999	65 SANTO ANTONIO P-20	65 SANTO ANTONIO P-20	1435153	2.1999E+12 MATRIMAI P/ ACOPLAMENTO EM INSTALACOES	167987	POÇOS	04/06/02	0	0	05/05/02	0	78889	UNIVERCAGE POCOS ARTESIANOS LTDA MR	0	63	0								
10/05/07	258	999	68 SANTO ANTONIO P-13	68 SANTO ANTONIO P-13	1439551	SERVICO REQUIREMENTO DE OUTORGA	167987	POÇOS	04/06/02	2300	1013.2	05/05/02	2146.88	78889	UNIVERCAGE POCOS ARTESIANOS LTDA MR	2300	63	249								
10/05/07	258	999	67 BRASILIA - P-05	67 BRASILIA - P-05	1375005	TERMINAL PRENSADO 50MM	167987	POÇOS	04/06/02	60	53.84	05/05/02	6.16	12469	ELETRICAL COM MAT ELETRICO LTDA	60	63	7938								
10/05/07	258	999	50 CPP-P-03	50 CPP-P-03	1438060	SERV. CONSTRUCAO INSTALACAO ELETRICA	167987	POÇOS	02/06/02	4300	140	03/05/02	4160	78807	LUZ AUXILIADRE SERVITTAZ - ME	4300	63	70								
10/05/07	258	999	50 CPP-P-03	50 CPP-P-03	1378258	CORDOEIR DE FLUXO PERD REDEL	167987	POÇOS	11/29/01	655	164	12/05/01	491	38710	A A CS BRASIL LTDA	655	63	1475								
10/05/07	258	999	50 CPP-P-03	50 CPP-P-03	1378248	CABO PP 5X25AWG	167987	POÇOS	11/29/01	3119.32	0	12/05/01	3119.32	60503	PIRCOP INDUSTRIA E COMERCIO DE METAIS	3119.32	63	1738								
10/05/07	258	999	50 CPP-P-03	50 CPP-P-03	1380160	INSTALACAO BOMBA SUBMERSA	167987	POÇOS	12/06/01	2125	0	03/05/02	2125	78889	UNIVERCAGE POCOS ARTESIANOS LTDA MR	2125	63	140								
10/05/07	258	999	51 SUNA STONA - POÇOS PONTEGUARA	51 SUNA STONA - POÇOS PONTEGUARA	1733021	SERV. CONSTRUCAO CAPTACAO CIVIL	167987	POÇOS	04/06/03	3400	900.02	05/05/03	2499.98	70700	JOSE CARLOS RIGOLI TELES - ME	3400	63	147								
10/05/07	258	999	51 SUNA STONA - POÇOS CPP	51 SUNA STONA - POÇOS CPP	1433160	PLACA CINZA 400 BR PAIPLUS	167987	POÇOS	02/07/02	2.82	0	03/05/02	2.82	78892	ELETROPAULO S.A ELETROPAULO LTDA EPP	2.82	63	3171								
10/05/07	258	999	51 SUNA STONA - POÇOS CPP	51 SUNA STONA - POÇOS CPP	1433147	CONDUITE MULTA FLEXO 3/4" PVC	167987	POÇOS	02/07/02	13.53	0.24	03/05/02	13.53	78892	ELETROPAULO S.A ELETROPAULO LTDA EPP	13.53	63	3171								
10/05/07	258	999	51 SUNA STONA - POÇOS CPP	51 SUNA STONA - POÇOS CPP	1433143	CURVA ROSCTREO 3/4" COD 3001/3001 TORR	167987	POÇOS	02/07/02	5.31	0.09	03/05/02	5.22	78892	ELETROPAULO S.A ELETROPAULO LTDA EPP	5.31	63	3171								
10/05/07	258	999	49 PERNALP - 32	49 PERNALP - 32	1738138	INSTALACAO BOMBA SUBMERSA	167987	POÇOS	04/03/03	5017.65	1337.63	05/05/03	3679.72	82670	PROBOMBAS MATERIAIS HIDRAULICOS EIRELI	5017.65	63	140								
10/05/07	258	999	49 PERNALP - 31	49 PERNALP - 31	1738111	MPVC GALVANIZADO SMPLRS DN 50MM	167987	POÇOS	04/03/03	39.6	10.79	05/05/03	28.81	82670	PROBOMBAS MATERIAIS HIDRAULICOS EIRELI	39.6	63	140								
10/05/07	258	999	49 PERNALP - 31	49 PERNALP - 31	1737210	ADAPTADOR RIGIDO POLIC PVC DN 50MM	167987	POÇOS	03/03/03	19.6	4.42	05/05/03	15.18	93656	TUBOSX TUBOSX COMERCIO SUNIS BRASIL EIRELI EPP	19.6	63	934								
10/05/07	258	999	49 PERNALP - 31	49 PERNALP - 31	1738955	MOTOBOMBA SUBMERSA 3BV 1CV 6W60/12 220	167987	POÇOS	04/09/03	10500	2800	05/05/03	7700	1983	RIVERA INDO MECANICAS COM LTDA	10500	63	69400								
10/05/07	258	999	47 CPP-P - 02	47 CPP-P - 02	1380260	VALVULA RET DESCS 4	167987	POÇOS	06/06/01	1918.8	0	12/05/01	1918.8	60600	SCHEDULE TUBOS VALVULAS COMERCIO LTDA	1918.8	63	21214								
10/05/07	258	999	47 CPP-P - 02	47 CPP-P - 02	1378763	CABO FLEXIVEL EMPRAIAL 5 X 35MM	167987	POÇOS	10/05/01	3980.685	0	12/05/01	3980.685	3653	RIPPLAS I COM MAT ELETRICO LTDA	3980.685	63	11230								
10/05/07	258	999	33 SANTO ANTONIO P - 12	33 SANTO ANTONIO P - 12	1381821	MATRIMAI P/ ACOPLAMENTO EM INSTALACOES	167987	POÇOS	06/02/01	10000	0	12/05/01	10000	78476	BRASECONA DE MATILUT AUT MOLLTRA EPP	10000	63	80								
10/05/07	258	999	33 SANTO ANTONIO P - 12	33 SANTO ANTONIO P - 12	1381817	2.1999E+12 POCOS - SANTO ANTONIO P - 12	167987	POÇOS	06/06/01	0	0	12/05/01	0	0		0	63	0								
10/05/07	258	999	33 SANTO ANTONIO P - 12	33 SANTO ANTONIO P - 12	1378872	ELETROCALHA PERFURADA GALV 200X100MM C/V	167987	POÇOS	10/05/01	40.58	0	11/05/01	40.58	17158	GALASSI MATERIAIS ELETRICOS LTDA	40.58	63	11183								
10/05/07	258	999	33 SANTO ANTONIO P - 12	33 SANTO ANTONIO P - 12	1378874	ARRUELA ALUM AMPL 1 1/2"	167987	POÇOS	10/05/01	0.65	0.03	11/05/01	0.62	17158	GALASSI MATERIAIS ELETRICOS LTDA	0.65	63	11183								
10/05/07	258	999	33 SANTO ANTONIO P - 12	33 SANTO ANTONIO P - 12	1378875	BUCHA AMPL ALUM 1 1/2"	167987	POÇOS	10/05/01	0.71	0.09	11/05/01	0.62	17158	GALASSI MATERIAIS ELETRICOS LTDA	0.71	63	11183								
10/05/07	258	999	33 SANTO ANTONIO P - 12	33 SANTO ANTONIO P - 12	1378883	QUADRO COMANDO 300X600X200MMM	167987	POÇOS	10/05/01	58.44	0	11/05/01	58.44	17158	GALASSI MATERIAIS ELETRICOS LTDA	58.44	63	11183								
10/05/07	258	999	33 SANTO ANTONIO P - 12	33 SANTO ANTONIO P - 12	1378885	CONTATOR AUXILIAR 3NF - 1 NAL	167987	POÇOS	10/05/01	26	0	11/05/01	26	17158	GALASSI MATERIAIS ELETRICOS LTDA	26	63	11183								
10/05/07	258	999	31 SANTO ANTONIO P - 10	31 SANTO ANTONIO P - 10	1378836	PORCA SEXT ZINC 1/4"	167987	POÇOS	10/05/01	0.64	0.02	11/05/01	0.62	17158	GALASSI MATERIAIS ELETRICOS LTDA	0.64	63	11183								
10/05/07	258	999	31 SANTO ANTONIO P - 10	31 SANTO ANTONIO P - 10	1378834	ABRAZADERA HORIZONTAL 3 1/2" TIPO D	167987	POÇOS	10/05/01	3.74	0.12	11/05/01	3.72	17158	GALASSI MATERIAIS ELETRICOS LTDA	3.74	63	11183								
10/05/07	258	999	31 SANTO ANTONIO P - 10	31 SANTO ANTONIO P - 10	1378831	BUCHA 1/2	167987	POÇOS	10/05/01	5.0	0	11/05/01	5.0	17158	GALASSI MATERIAIS ELETRICOS LTDA	5.0	63	11183								
10/05/07	258	999	30 SANTO ANTONIO P - 09	30 SANTO ANTONIO P - 09	1378589	CURVA 90 RB* 75MM	167987	POÇOS	07/09/01	1400.01	0	11/05/01	1400.01	93600	SCHEDULE TUBOS VALVULAS COMERCIO LTDA	1400.01	63	18999								
10/05/07	258	999	30 SANTO ANTONIO P - 09	30 SANTO ANTONIO P - 09	1378590	PECAS PARA INSTALACAO DO POCOS	167987	POÇOS	07/09/01	4911.22	0	11/05/01	4911.22	93600	SCHEDULE TUBOS VALVULAS COMERCIO LTDA	4911.22	63	17329								
10/05/07	258	999	30 SANTO ANTONIO P - 09	30 SANTO ANTONIO P - 09	1378623	QUADRO COMANDO 300X600X200MMM	167987	POÇOS	10/05/01	58.44	0	11/05/01	58.44	17158	GALASSI MATERIAIS ELETRICOS LTDA	58.44	63	11183								
10/05/07	258	999	29 SANTO ANTONIO P - 07	29 SANTO ANTONIO P - 07	1381807	2.1999E+12 POCOS - SANTO ANTONIO P - 07	167987	POÇOS	06/06/01	0	0	12/05/01	0	0		0	63	0								
10/05/07	258	999	29 SANTO ANTONIO P - 07	29 SANTO ANTONIO P - 07	1378875	ARRUELA ALUM AMPL 1 1/2"	167987	POÇOS	10/05/01	0.65	0.03	11/05/01	0.62	17158	GALASSI MATERIAIS ELETRICOS LTDA	0.65	63	11183								
10/05/07	258	999	29 SANTO ANTONIO P - 07	29 SANTO ANTONIO P - 07	1378877	PORCA SEXT ZINC 1/4"	167987	POÇOS	10/05/01	0.8	0.18	11/05/01	0.62	17158	GALASSI MATERIAIS ELETRICOS LTDA	0.8	63	11183								
10/05/07	258	999	29 SANTO ANTONIO P - 07	29 SANTO ANTONIO P - 07	1378879	UNIOLT RETO 1/2" PVC COD UPT1/2P DA/GA	167987	POÇOS	10/05/01	10.08	0	11/05/01	10.08	17158	GALASSI MATERIAIS ELETRICOS LTDA	10.08	63	11183								
10/05/07	258	999	29 SANTO ANTONIO P - 07	29 SANTO ANTONIO P - 07	1378878	UNIOLT CONDO 1/1/2	167987	POÇOS	10/05/01	3.84	0.12	11/05/01	3.72	17158	GALASSI MATERIAIS ELETRICOS LTDA	3.84	63	11183								
10/05/07	258	999	29 SANTO ANTONIO P - 07	29 SANTO ANTONIO P - 07	1378889	CABO PP 2 X 2.5 AWG	167987	POÇOS	10/05/01	67.86	0	11/05/01	67.86	17158	GALASSI MATERIAIS ELETRICOS LTDA	67.86	63	11183								
10/05/07	258	999	29 SANTO ANTONIO P - 07	29 SANTO ANTONIO P - 07	1378876	BUCHA AMPL ALUM 1 1/2"	167987	POÇOS	10/05/01	0.71	0.09	11/05/01	0.62	17158	GALASSI MATERIAIS ELETRICOS LTDA	0.71	63	11183								
10/05/07	258	999	24 SANTO ANTONIO P - 05	24 SANTO ANTONIO P - 05	1378701	SERV. CONSTRUCAO INSTALACAO ELETRICA	167987	POÇOS	10/05/01	4200	0	11/05/01	4200	78807	LUZ AUXILIADRE SERVITTAZ - ME	4200	63	48								
10/05/07	258	999	430 CAPACIDAD SUBTERRANEA	18 POTIGUARA P - 11	1380537	2.1999E+12 POCOS - POTIGUARA P - 11	167987	POÇOS	09/06/01	0	0	10/06/01	0	0		0	63	0								
10/05/07	258	999	430 CAPACIDAD SUBTERRANEA	12 POTIGUARA P - 06	1380531	2.1999E+12 POCOS - POTIGUARA P - 06	167987	POÇOS	09/06/01	0	0	10/06/01	0	0		0	63	0								
10/05/07	258	999	430 CAPACIDAD SUBTERRANEA	2 JD. PAULOLP - 02	1438061	PRESTACAO DE SERVICOS EM CONSTRUCAO	167987	POÇOS	04/06/02	3300	2132.2	05/05/02	2966.68	79780	JOSE CARLOS RIGOLI TELES - ME	3300	63	139								
10/05/07	258	999	429 CAPACIDAD SUPERFICIAL	11 MORMAQUA (RANCHO GRANDE)	3048951	SERVICO TESTE PERIODICO DE BOMBAS	167987	POÇOS	01/31/05	6510	5861.85	02/05/05	648.55	17929	NEI BOMBAS COMERCIO E SERVICOS LTDA	6510	63	5440								
10/05/07	258	999	34 AUTOMECANICA	34 AUTOMECANICA	3000802	MANGUEIR DE BAIXA PRES POCO	167987	POÇOS	10/05/04	3480	2956.26	11/05/04	523.74	79052	HIDROSUPRIMENTOS EQUIPAMENTOS S LTDA	3480	63	8687								
10/05/07	258	999	999 APOIO	1 APOIO	1362033	2.1999E+12 POCOS - APOIO	167987	POÇOS	09/06/01	0	0	10/06/01	0	0		0	63	0								
10/05/07	258	999	433 COLETA - DISTICAO	36 ETE PIRAJIBA - ESTACAO	3487058	JANELA ALUM ANODIZ CORP P/ SUBW 1.100	167987	POÇOS	05/16/04	261.65	253.05	06/05/04	8.6	54668	COLORADO MAQ EQUIPAMENTOS TRAPIRANGO LTDA	261.65	63	3334								
10/05/07	258	999	433 COLETA - DISTICAO	36 ETE PIRAJIBA - ESTACAO	3486407	CONDITRO SOCKET 90+= 1	167987	POÇOS	05/16/04	760	690.76	06/05/04	69.24	88600	SUCO AUTOMACAO INDUSTRIAL LTDA - EPP	760	63	54400								
10/05/07	258	999	433 COLETA - DISTICAO	36 ETE PIRAJIBA - ESTACAO	3486442	HASTE ATERRAMENTO 5/8" X 2400MM	167987	POÇOS	05/16/04	539.5	479.8	06/05/04	59.7	15963	ELETROCAL COM MAT ELETRICO LTDA	539.5	63	7115								
10/05/07	258	999	433 COLETA - DISTICAO	36 ETE PIRAJIBA - ESTACAO	3485615	ELETRODUTO PVC 1 1/2" PR ROSCAVEL	167987	POÇOS	05/07/04	76.32	69.55	06/05/04	6.77	15963	ELETROCAL COM MAT ELETRICO LTDA	76.32	63	7115								
10/05/07	258	999	433 COLETA - DISTICAO	36 ETE PIRAJIBA - ESTACAO	3484601	TUBO ROLGUEL 50 MM	167987	POÇOS	05/06/04	236	160.13	06/05/04	75.87	47968	PADOVANI PADOVANI LTDA	236	63	478750								
10/05/07	258	999	433 COLETA - DISTICAO	36 ETE PIRAJIBA - ESTACAO	3484600	ADAPTADOR TERS PVC CURTO 50MM	167987	POÇOS	05/06/04	15.42	13.87	06/05/04	1.55	47968	PADOVANI PADOVANI LTDA	15.42	63	478750								
10/05/07	258	999	433 COLETA - DISTICAO	36 ETE PIRAJIBA - ESTACAO	3484599	LUVA ALUM 25 MM TERS	167987	POÇOS	05/06/04	27.39	24.29	06/05/04	3.1	47968	PADOVANI PADOVANI LTDA	27.39	63	478750								
10/05/07	258	999	433 COLETA - DISTICAO	36 ETE PIRAJIBA - ESTACAO	3481491	CONCRETO GSA CONSUMO 250 ST 24+1	167987	POÇOS	04/30/04	1350	1190.72	05/05/04	159.28	88600	SUCO AUTOMACAO INDUSTRIAL LTDA	1350	63	54213								
10/05/07	258	999	433 COLETA - DISTICAO	36 ETE PIRAJIBA - ESTACAO	3480618	SERVICO REQUIREMENTOS EQUIPAMENTOS	167987	POÇOS	04/30/04	1350	1228.24	05/05/04	121.76	57168	LOPRATZIN LOCADORA DE EQ

10/05/07	258	998	433 COATS - ESGOTO	36 ETE PIRAJIBU - ESTACAO	1764428	CONCRETO FCK 400/07 3m / 2x4,5 C-B	167587	POÇOS	08/04/03	1072	357,2	09/05/03	7143	999328	JULIO JULIO CONCRETAGEM LTDA	1072	60	43002					
10/05/07	258	998	433 COATS - ESGOTO	36 ETE PIRAJIBU - ESTACAO	1764429	CONCRETO FCK 400/07 3m / 2x4,5 C-B	167587	POÇOS	08/04/03	1072	357,2	09/05/03	7143	999328	JULIO JULIO CONCRETAGEM LTDA	1072	60	43003					
10/05/07	258	998	433 COATS - ESGOTO	36 ETE PIRAJIBU - ESTACAO	1764290	PORTA ALUMINIO COR BRANCA 650x380	167587	POÇOS	08/05/03	2918310	839,23	09/05/03	16758	514088	COLORADO MAX EQUIPAMENTOS TRAPIRANDO LTDA	2918310	60	2488					
10/05/07	258	998	433 COATS - ESGOTO	36 ETE PIRAJIBU - ESTACAO	1764302	JANELA ALUM ANODIZADO BOXSOR CP-3	167587	POÇOS	08/05/03	135189	45,49	09/05/03	854	514088	COLORADO MAX EQUIPAMENTOS TRAPIRANDO LTDA	135189	60	2489					
10/05/07	258	998	433 COATS - ESGOTO	36 ETE PIRAJIBU - ESTACAO	1763935	CONCRETO FCK 400/07 3m / 2x4,5 C-B	167587	POÇOS	08/06/03	536	178,8	09/05/03	3217	999328	JULIO JULIO CONCRETAGEM LTDA	536	60	43007					
10/05/07	258	998	433 COATS - ESGOTO	36 ETE PIRAJIBU - ESTACAO	1763936	CONCRETO FCK 400/07 3m / 2x4,5 C-B	167587	POÇOS	08/06/03	1468	536	09/05/03	1072	999328	JULIO JULIO CONCRETAGEM LTDA	1468	60	43126					
10/05/07	258	998	433 COATS - ESGOTO	36 ETE PIRAJIBU - ESTACAO	1764867	TABLA PINUS DE 0.0021 230 M	167587	POÇOS	07/08/03	9410	297,02	09/05/03	632,88	513021	BARRO COMERCIO DE MADEIRAS LTDA EPP	9410	60	4207					
10/05/07	258	998	433 COATS - ESGOTO	36 ETE PIRAJIBU - ESTACAO	1765014	CONCRETO FCK 300/07 3m / 2x4,5 C-B	167587	POÇOS	07/10/03	470	148,87	09/05/03	101,03	999328	JULIO JULIO CONCRETAGEM LTDA	470	60	43488					
10/05/07	258	998	433 COATS - ESGOTO	36 ETE PIRAJIBU - ESTACAO	1765863	CONCRETO FCK 300/07 3m / 2x4,5 C-B	167587	POÇOS	07/10/03	1072	339,55	09/05/03	732,42	999328	JULIO JULIO CONCRETAGEM LTDA	1072	60	43490					
10/05/07	258	998	433 COATS - ESGOTO	36 ETE PIRAJIBU - ESTACAO	1765862	CONCRETO FCK 300/07 3m / 2x4,5 C-B	167587	POÇOS	07/10/03	1072	339,55	09/05/03	732,42	999328	JULIO JULIO CONCRETAGEM LTDA	1072	60	43492					
10/05/07	258	998	433 COATS - ESGOTO	36 ETE PIRAJIBU - ESTACAO	1765854	CONCRETO FCK 300/07 3m / 2x4,5 C-B	167587	POÇOS	07/10/03	536	169,87	09/05/03	366,10	999328	JULIO JULIO CONCRETAGEM LTDA	536	60	43432					
10/05/07	258	998	433 COATS - ESGOTO	36 ETE PIRAJIBU - ESTACAO	1765890	CONCRETO FCK 300/07 3m / 2x4,5 C-B	167587	POÇOS	07/10/03	1072	339,55	09/05/03	732,42	999328	JULIO JULIO CONCRETAGEM LTDA	1072	60	43722					
10/05/07	258	998	433 COATS - ESGOTO	36 ETE PIRAJIBU - ESTACAO	1765892	CONCRETO FCK 300/07 3m / 2x4,5 C-B	167587	POÇOS	07/10/03	1072	339,55	09/05/03	732,42	999328	JULIO JULIO CONCRETAGEM LTDA	1072	60	43718					
10/05/07	258	998	433 COATS - ESGOTO	36 ETE PIRAJIBU - ESTACAO	1765896	CONCRETO FCK 300/07 3m / 2x4,5 C-B	167587	POÇOS	07/10/03	1072	339,55	09/05/03	732,42	999328	JULIO JULIO CONCRETAGEM LTDA	1072	60	43798					
10/05/07	258	998	433 COATS - ESGOTO	36 ETE PIRAJIBU - ESTACAO	1765862	CONCRETO FCK 300/07 3m / 2x4,5 C-B	167587	POÇOS	07/10/03	536	169,87	09/05/03	366,10	999328	JULIO JULIO CONCRETAGEM LTDA	536	60	43499					
10/05/07	258	998	433 COATS - ESGOTO	36 ETE PIRAJIBU - ESTACAO	1765871	CONCRETO FCK 300/07 3m / 2x4,5 C-B	167587	POÇOS	07/10/03	1072	339,55	09/05/03	732,42	999328	JULIO JULIO CONCRETAGEM LTDA	1072	60	43758					
10/05/07	258	998	433 COATS - ESGOTO	36 ETE PIRAJIBU - ESTACAO	1765876	CONCRETO FCK 300/07 3m / 2x4,5 C-B	167587	POÇOS	07/10/03	1072	339,55	09/05/03	732,42	999328	JULIO JULIO CONCRETAGEM LTDA	1072	60	43738					
10/05/07	258	998	433 COATS - ESGOTO	36 ETE PIRAJIBU - ESTACAO	1765011	TRAVINA REF. ICL TORE 2,10	167587	POÇOS	07/10/03	21,32	6,88	09/05/03	21,32	475985	PADOVANI PADOVANI LTDA	21,2	60	39941/3					
10/05/07	258	998	433 COATS - ESGOTO	36 ETE PIRAJIBU - ESTACAO	1764322	CONCRETO FCK 400/07 3m / 2x4,5 C-B	167587	POÇOS	07/10/03	2164	679,07	09/05/03	1443,93	999328	JULIO JULIO CONCRETAGEM LTDA	2164	60	43364					
10/05/07	258	998	433 COATS - ESGOTO	36 ETE PIRAJIBU - ESTACAO	1764295	CONCRETO FCK 400/07 3m / 2x4,5 C-B	167587	POÇOS	07/10/03	2164	679,07	09/05/03	1443,93	999328	JULIO JULIO CONCRETAGEM LTDA	2164	60	43365					
10/05/07	258	998	433 COATS - ESGOTO	36 ETE PIRAJIBU - ESTACAO	1773777	CIMENTO CP II 032	167587	POÇOS	08/05/04	883	614,12	09/05/04	88,68	473985	PADOVANI PADOVANI LTDA	885	60	52472/2					
10/05/07	258	998	433 COATS - ESGOTO	36 ETE PIRAJIBU - ESTACAO	1776795	CHAVE PRIMA 1/4" X 5" 36280 - DISORB	167587	POÇOS	08/05/04	11	9,68	09/05/04	1,12	805771	COMERCIAL DE MARCHI MATY COMET LTDA	11	60	49990					
10/05/07	258	998	433 COATS - ESGOTO	36 ETE PIRAJIBU - ESTACAO	1775757	LUVA LATO LATO REFERRAMATE CCA	167587	POÇOS	08/05/04	16	13,6	09/05/04	1,4	805771	COMERCIAL DE MARCHI MATY COMET LTDA	16	60	49991					
10/05/07	258	998	433 COATS - ESGOTO	36 ETE PIRAJIBU - ESTACAO	1775758	FITA VEDA ROSCA 18MM X 50M	167587	POÇOS	08/05/04	2,4	0	09/05/04	2,4	805771	COMERCIAL DE MARCHI MATY COMET LTDA	2,4	60	49995					
10/05/07	258	998	433 COATS - ESGOTO	36 ETE PIRAJIBU - ESTACAO	1775849	BRUCA 4M 38MM	167587	POÇOS	08/05/04	12,21	9,68	09/05/04	1,12	799800	BENEDITO RILDO/ROQUETI PIRES IPP	12,21	60	9808					
10/05/07	258	998	433 COATS - ESGOTO	36 ETE PIRAJIBU - ESTACAO	1777854	JANELA MAXIM AFYSAN VORO INCBOXTORRM	167587	POÇOS	08/05/04	366	316,17	09/05/04	36,63	799802	IPVALO PRODUQUIMAS E COMERCIO LT	366	60	162					
10/05/07	258	998	433 COATS - ESGOTO	36 ETE PIRAJIBU - ESTACAO	1764036	CABO FLEXIVEL 95,00GA 4,0 MMQ AZ	167587	POÇOS	07/07/04	12361,4	1163,51	09/05/04	137,88	126101	FERNAMETAL DRAG COM IMP RIBR MAQ LTDA	12361,4	60	40960					
10/05/07	258	998	433 COATS - ESGOTO	36 ETE PIRAJIBU - ESTACAO	1764018	PARAFUSO PARA NUSO SANITARIO	167587	POÇOS	07/07/04	26,79	17,75	09/05/04	2,23	473985	PADOVANI PADOVANI LTDA	26,79	60	51208					
10/05/07	258	998	433 COATS - ESGOTO	36 ETE PIRAJIBU - ESTACAO	1764027	PLACA PEDMA 120X150X87 AL REISOL	167587	POÇOS	07/07/04	140	129,5	09/05/04	14,5	792070	RD SINALIZACAO LTDA ME	140	60	2078					
10/05/07	258	998	433 COATS - ESGOTO	36 ETE PIRAJIBU - ESTACAO	1763966	CIMENTO CP II 032	167587	POÇOS	07/08/04	1610,93	1440,61	09/05/04	17,11	473985	PADOVANI PADOVANI LTDA	1610,93	60	51204/1					
10/05/07	258	998	433 COATS - ESGOTO	36 ETE PIRAJIBU - ESTACAO	1763979	CIMENTO CP II 032	167587	POÇOS	07/08/04	109,28	97,67	09/05/04	11,31	473985	PADOVANI PADOVANI LTDA	109,28	60	50972/3					
10/05/07	258	998	433 COATS - ESGOTO	36 ETE PIRAJIBU - ESTACAO	1762665	RDUO ESPUMA 25CM	167587	POÇOS	07/08/04	15,2	13,75	09/05/04	1,45	650954	TINTAS AVINENA DE ITU LTDA EPP	15,2	60	54033					
10/05/07	258	998	433 COATS - ESGOTO	36 ETE PIRAJIBU - ESTACAO	1762203	ARGAMASSA COLANTE PORCELANATO	167587	POÇOS	07/08/04	57,2	51,1	09/05/04	6	473985	PADOVANI PADOVANI LTDA	57,2	60	50795/8					
10/05/07	258	998	433 COATS - ESGOTO	36 ETE PIRAJIBU - ESTACAO	1767148	TINTA MONACOR PRO 18L AZUL	167587	POÇOS	08/04/04	576,85	516,05	07/05/04	61,8	650954	TINTAS AVINENA DE ITU LTDA EPP	576,85	60	54435					
10/05/07	258	998	433 COATS - ESGOTO	36 ETE PIRAJIBU - ESTACAO	1767146	ROLO DONATA TEXTURA MEDIA	167587	POÇOS	08/04/04	29,48	26,38	07/05/04	3,1	650954	TINTAS AVINENA DE ITU LTDA EPP	29,48	60	54433					
10/05/07	258	998	433 COATS - ESGOTO	36 ETE PIRAJIBU - ESTACAO	1767148	ROLO ANTI GOTA LA 230MM PF PINTURA 21-05	167587	POÇOS	08/04/04	20,27	18,77	07/05/04	1,5	650954	TINTAS AVINENA DE ITU LTDA EPP	20,27	60	54435					
10/05/07	258	998	433 COATS - ESGOTO	36 ETE PIRAJIBU - ESTACAO	1767149	TINTA ACR SUPER LAVAVEL BRANCO GELO	167587	POÇOS	08/04/04	179,03	157,13	07/05/04	18,9	650954	TINTAS AVINENA DE ITU LTDA EPP	179,03	60	54433					
10/05/07	258	998	433 COATS - ESGOTO	36 ETE PIRAJIBU - ESTACAO	1763964	GRAUTA PATCHROC SACO CONCRETO	167587	POÇOS	08/04/04	142,5	127,2	07/05/04	15,3	473985	PADOVANI PADOVANI LTDA	142,5	60	50400/2					
10/05/07	258	998	433 COATS - ESGOTO	36 ETE PIRAJIBU - ESTACAO	1765040	BROCA MOUTINHO 5/16"X250	167587	POÇOS	08/04/04	26,03	23,23	07/05/04	2,7	799800	BENEDITO RILDO/ROQUETI PIRES IPP	26,03	60	9250					
10/05/07	258	998	433 COATS - ESGOTO	36 ETE PIRAJIBU - ESTACAO	1765027	BUCHA DE NYLON N 6	167587	POÇOS	08/04/04	1,95	0	07/05/04	1,95	799800	BENEDITO RILDO/ROQUETI PIRES IPP	1,95	60	9280					
10/05/07	258	998	433 COATS - ESGOTO	36 ETE PIRAJIBU - ESTACAO	1765044	BRV LOCACAO MAQ / EQUIPAMENTOS	167587	POÇOS	08/15/04	2168,87	2068,57	07/05/04	26,04	610000	LUIS MIGUEL FORNAS E RECORMANTENCI TDA	2168,87	60	15457					
10/05/07	258	998	433 COATS - ESGOTO	36 ETE PIRAJIBU - ESTACAO	1765017	GRAUTA PATCHROC MICRO CIMENTRO	167587	POÇOS	08/15/04	171	163,7	07/05/04	18,3	473985	PADOVANI PADOVANI LTDA	171	60	50084/3					
10/05/07	258	998	433 COATS - ESGOTO	36 ETE PIRAJIBU - ESTACAO	1765015	ABRAC CINTAPT PORT CRCLLAR 200MM	167587	POÇOS	08/15/04	54	50,4	07/05/04	3,6	139801	ELETRICA COM MAT ELETRICO LTDA	54	60	7132					
10/05/07	258	998	433 COATS - ESGOTO	36 ETE PIRAJIBU - ESTACAO	1765003	MASSA CIMAFITAR 380ER	167587	POÇOS	08/15/04	8,4	7,5	07/05/04	0,9	139801	ELETRICA COM MAT ELETRICO LTDA	8,4	60	7130					
10/05/07	258	998	433 COATS - ESGOTO	36 ETE PIRAJIBU - ESTACAO	1763960	ACUMULATRIZ 60D9 PRTLITT 31 DIONAGDO	167587	POÇOS	08/06/04	52	46,3	07/05/04	5,7	473985	PADOVANI PADOVANI LTDA	52	60	49498					
10/05/07	258	998	433 COATS - ESGOTO	36 ETE PIRAJIBU - ESTACAO	1763953	BRV LOCACAO MAQ / EQUIPAMENTOS	167587	POÇOS	08/06/04	9799,46	8799,19	07/05/04	1000,27	610000	PISCAPI A PORTO LTDA ME	9799,46	60	11					
10/05/07	258	998	433 COATS - ESGOTO	36 ETE PIRAJIBU - ESTACAO	1764836	TORNEIRA JARDIM AMARELA 1/2"X3/4"	167587	POÇOS	08/07/04	99,2	88,55	08/05/04	10,65	473985	PADOVANI PADOVANI LTDA	99,2	60	49987					
10/05/07	258	998	433 COATS - ESGOTO	36 ETE PIRAJIBU - ESTACAO	1764831	CIMENTO COLA BRANCO SACO 2KG	167587	POÇOS	08/07/04	190,64	140,08	08/05/04	16,39	473985	PADOVANI PADOVANI LTDA	190,64	60	49754/2					
10/05/07	258	998	433 COATS - ESGOTO	36 ETE PIRAJIBU - ESTACAO	1764832	BIANCO 18 LT	167587	POÇOS	08/07/04	354	314,64	08/05/04	39,36	473985	PADOVANI PADOVANI LTDA	354	60	49754/5					
10/05/07	258	998	433 COATS - ESGOTO	36 ETE PIRAJIBU - ESTACAO	1764811	CONCRETO FCK 100/07 9m / -1	167587	POÇOS	08/07/04	505	323,01	08/05/04	181,99	999328	JULIO JULIO CONCRETAGEM LTDA	505	60	54864					
10/05/07	258	998	433 COATS - ESGOTO	36 ETE PIRAJIBU - ESTACAO	1764816	CONCRETO FCK 100/07 9m / -1	167587	POÇOS	08/07/04	1110	987,55	08/05/04	122,45	999328	JULIO JULIO CONCRETAGEM LTDA	1110	60	54863					
10/05/07	258	998	433 COATS - ESGOTO	36 ETE PIRAJIBU - ESTACAO	1747905	ZZIKAO AP ESGOTO 100MM	167587	POÇOS	08/08/04	353	27,09	08/05/04	3,41	473985	PADOVANI PADOVANI LTDA	353	60	49809					
10/05/07	258	998	433 COATS - ESGOTO	36 ETE PIRAJIBU - ESTACAO	1768025	BLOCO ESTRUTURAL DE CONCRETO 19X19X39CM	167587	POÇOS	07/14/04	1561,6	1197,09	08/05/04	147,42	807251	TUJAR IND. E COM. APTRPOYO DE CIMENTO	1561,6	60	1999					
10/05/07	258	998	433 COATS - ESGOTO	36 ETE PIRAJIBU - ESTACAO	3007240	LOCACAO DE EQUIPAMENTOS DIVERSOS	167587	POÇOS	07/17/04	33731,66	28840,51	08/05/04	3529,35	610000	LUIS MIGUEL FORNAS E RECORMANTENCI TDA	33731,66	60	14914					
10/05/07	258	998	433 COATS - ESGOTO	36 ETE PIRAJIBU - ESTACAO	3008368	CONCRETO FCK 400/07 3m / 2x4,5 C-B	167587	POÇOS	08/08/04	1072	947,59	08/05/04	124,41	999328	JULIO JULIO CONCRETAGEM LTDA	1072	60	51232					
10/05/07	258	998	433 COATS - ESGOTO	36 ETE PIRAJIBU - ESTACAO	3008260	CONCRETO FCK 400/07 3m / 2x4,5 C-B	167587	POÇOS	08/08/04	1072	947,59	08/05/04	124,41	999328	JULIO JULIO CONCRETAGEM LTDA	1072	60	51247					
10/05/07	258	998	433 COATS - ESGOTO	36 ETE PIRAJIBU - ESTACAO	1768071	CONCRETO FCK 400/07 3m / 2x4,5 C-B	167587	POÇOS	08/08/03	854	261,4	10/05/03	592,6	999328	JULIO JULIO CONCRETAGEM LTDA	854	60	44802	000
10/05/07	258	998	433 COATS - ESGOTO	36 ETE PIRAJIBU - ESTACAO	1764249	000 DIA PARQUE DO VARVITO	167587	POÇOS - 2.1999/00	01/01/00	0	0	10/05/03	0			0	60						
10/05/07	258	998	433 COATS - ESGOTO	36 ETE PIRAJIBU - ESTACAO	1764225	000 DIA 2 - CDHU	167587	POÇOS - 2.1999/00	01/01/00	0	0	10/05/03	0			0	60						
10/05/07	258	998	433 COATS - ESGOTO	36 ETE PIRAJIBU - ESTACAO	1764213	000 DIA 3 - SÃO CAMILO	167587	POÇOS - 2.1999/00	01/01/00	0	0	10/05/03	0			0	60						
10/05/07	258	998	433 COATS - ESGOTO	36 ETE PIRAJIBU - ESTACAO	1764211	000 DIA 10 - POTIGUARA	167587	POÇOS - 2.1999/00	01/01/00	0	0	10/05/03	0			0	60						
10/05/07	258	998	433 COATS - ESGOTO	36 ETE PIRAJIBU - ESTACAO	1764183	000 DIA 12 - CANDURI	167587	POÇOS - 2.1999/00	01/01/00	0	0	10/05/03	0			0	60						
10/05/07	258	998	433 COATS - ESGOTO	36 ETE PIRAJIBU - ESTACAO	1764141	000 DIA 13 - SANTA ANTONIO	167587	POÇOS - 2.1999/00	01/01/00	0	0	10/05/03	0			0	60						
10/05/07	258	998	33 GARANTIA DE QUALIDADE	35 LABORATORIO ETE PIRAJIBU	1766105	2.1999/00 - POÇOS - LABORATORIO ETE PIRAJIBU	167587	POÇOS	08/06/01	0	0	10/05/03	0			0	60						
10/05/07	258	998	7 MANUTENCAO E OPERACOES	34 SUITROMCANICA	1766093	2.1999/00 - POÇOS - SUITROMCANICA	167587	POÇOS	08/06/01	0	0	10/05/03	0			0	60						
10/05/07	258	1	380 ESTRUTURA CIBE	84 ADMINISTRAÇÃO COMPRA - AÇUAR DE ITU	1766057	2.1999/00 - POÇOS - ADMINISTRAÇÃO COMPRA - AÇUAR DE ITU	167587	POÇOS	08/06/01	0	0	10/05/03	0			0	60						
10/05/07	258	1	380 ESTRUTURA CIBE	84 PROJETO E MEIO AMBIENTE (EIRTOR) - AÇUAR	1766039	2.1999/00 - POÇOS - PROJETO E MEIO AMBIENTE (EIRTOR) - AÇUAR	167587	POÇOS	08/06/01	0	0	10/05/03	0			0	60						
10/05/07	258	1	380 ESTRUTURA CIBE	84 TECNOLOGIA DA INFORMAÇÃO - AÇUAR DE ITU	1766027	2.1999/00 - POÇOS - TECNOLOGIA DA INFORMAÇÃO - AÇUAR DE ITU	167587	POÇOS	08/06/01	0	0	10/05/03	0			0	60						
10/05/07	258	1	379 PRODUCAO E TRATAMENTO	1 PRODUCAO E TRATAMENTO	1763918	2.1999/00 - POÇOS - PRODUCAO E TRATAMENTO	167587	POÇOS	08/06/01	0	0	10/05/03	0			0	60						
10/05/07	258	1	372 OBRAS E MELHORIAS	1 OBRAS E MELHORIAS	1763913	2.1999/00 - POÇOS - OBRAS E MELHORIAS	167587	POÇOS	08/06/01	0	0	10/05/03	0			0	60						
10/05/07	258	1	353 AL 6 - SUO BRBATIAS DO PARAISO	1 AL 6 - SUO BRBATIAS DO PARAISO	1763929	2.1999/00 - POÇOS - AL 6 - SUO BRBATIAS DO PARAISO	167587	POÇOS	08/06/01	0	0	10/05/03	0			0	60						
10/05/07	258	1	352 AL 5 - INO CONQUISTA	1 AL 5 - INO CONQUISTA	1763923	2.1999/00 - POÇOS - AL 5 - INO CONQUISTA	167587	POÇOS	08/06/01	0	0	10/05/03	0			0	60						
10/05/07	258	1	349 PRESIDENCIA	1 PRESIDENCIA	1763799	2.1999/00 - POÇOS - PRESIDENCIA	167587	POÇOS	08/06/01	0	0	10/05/03	0			0	60						
10/05/07	258	1	338 PRAÇA PORTO FELIZ	1 PRAÇA PORTO FELIZ	1763793	2.1999/00 - POÇOS - PRAÇA PORTO FELIZ	167587	POÇOS	08/06/01	0	0	10/05/03	0			0	60						
10/05/07	258	1	337 PRAÇA INDAIATUBA	1 PRAÇA INDAIATUBA	1763791	2.1999/00 - POÇOS - PRAÇA INDAIATUBA	167587	POÇOS	08/06/01	0	0	10/05/03	0			0	60						
10/05/07	258	1	213 SERVICOS DE APOIO	1 OBRAS E MELHORIAS DE CONSTRUCAO CIVIL	1763810	FACIDR PARAFUSO 3/16X	167587	POÇOS	07/16/04	2,5	0	08/05/04	2,5	798852	ELITROPAQUE ELETRICIDADE LTDA EPP	2,5	60	12383					
10/05/07	258	1	213 SERVICOS DE APOIO	9 OBRAS E MELHORIAS DE CONSTRUCAO CIVIL	1763812	CASA STRI MAX PVC 25MX37MX20	167587	POÇOS	07/16/04	40,93	36,58	08/05/04	4,35	798852	ELITROPAQUE ELETRICIDADE LTDA EPP	40,93	60	12383					
10/05/07	258	1	213 SERVICOS DE APOIO	9 OBRAS E MELHORIAS DE CONSTRUCAO CIVIL	1763809	DISJUNTOR STECK 75NP 60A	167587	POÇOS	07/16/04	19,66	17,56	08/05/04	2,1	798852	ELITROPAQUE ELETRICIDADE LTDA EPP	19,66	60	12383					
10/05/07	258	1	213 SERVICOS DE APOIO	9 OBRAS E MELHORIAS DE CONSTRUCAO CIVIL	3707993	TERMINAL PAG.AZUL - 12025	167587	POÇOS	08/07/04	16,13	14,33	07/05/04	1,8	798852	ELITROPAQUE ELETRICIDADE LTDA EPP	16,13	60	12321					
10/05/07	258	1	121 DIRETORIA EXECUTIVA	17 PRESIDENCIA	1438773	DISJUNTOR TIMPOLAR 80A	167587	POÇOS	08/04/02	74,5	6,3	09/05/02	68,2	798852	ELITROPAQUE ELETRICIDADE LTDA EPP	74,5	60	4340					
10/05/07	258	1	121 DIRETORIA EXECUTIVA	17 PRESIDENCIA	1438769	CONECTOR 4UB	167587	POÇOS	08/04/02	25	1,6	09/05/02	23,4	798852	ELITROPAQUE ELETRICIDADE LTDA EPP	25	60	4340					
10/05/07	258	1	121 DIRETORIA EXECUTIVA	17 PRESIDENCIA	1438742	INTER 3 TECLAS PARALELO 10A 250V 5X8	167587	POÇOS	08/04/02	20	1,85	09/05/02	18,15	798852	ELITROPAQUE ELETRICIDADE LTDA EPP	20	60	4340					
10/05/07	258	1	121 DIRETORIA EXECUTIVA	17 PRESIDENCIA	1438744	AIBRAC 0" 4X2 INOX	167587	POÇOS	08/04/02	14,4	1,2	09/05/02	13,2	798852	ELITROPAQUE ELETRICIDADE LTDA EPP	14,4	60	4340					
10/05/07	258	1	121 DIRETORIA EXECUTIVA	17 PRESIDENCIA	1438746	TUBO CORRUGADO 25MM (5/4")	167587	POÇOS	08/04/02	6,5	5,5	09/05/02	0,7,2	798852	ELITROPAQUE ELETRICIDADE LTDA EPP	6,5	60	4340					
10/05/07	258	1	121 DIRETORIA EXECUTIVA	17 PRESIDENCIA	1438748	PARAF ALITO TRAS LENTRAS BAS 3/4X3/4"	167587	POÇOS	08/04/02	35	31	09/05/02	3,9	798852	ELITROPAQUE ELETRICIDADE LTDA EPP	35	60	4340					
10/05/07	258	1	121 DIRETORIA EXECUTIVA	17 PRESIDENCIA	1438750	PLACA ACO CEB 4180B21 4PP PAL	167587	POÇOS	08/04/02	5	4,5	09/05/02	0,5	798852	ELITROPAQUE ELETRICIDADE LTDA EPP	5	60	4340					
10/05/07	258	1	121 DIRETORIA EXECUTIVA	17 PRESIDENCIA	1443019	CONI TOMADA NBR	167587	POÇOS	08/05/02	14,92	1,27	09/05/02	13,75	798852	ELITROPAQUE ELETRICIDADE LTDA EPP	14,92	60	4342					
10/05/07	258	1	120 LOGISTICA	20 LOGISTICA PROTA PESSOAL	1763813	2.1999/00 - POÇOS - LOGISTICA PROTA PESSOAL	167587	POÇOS	08/06/01	0	0	10/05/03	0			0	60						
10/05/07	258	1	26 CONTROLADORIA	38 PCL - PROGRAMAS DE COMPRA E LIMPEZA	1765043	2.1999/00 - POÇOS - PCL - PROGRAMAS DE COMPRA E LIMPEZA	167587	POÇOS	08/06/01	0	0	10/05/03	0			0	60						
10/05/07	258	1	26 CONTROLADORIA	54 CONTROLADORIA E DOCUMENTOS	1763571	2.1999/00 - POÇOS - CONTROLADORIA E DOCUMENTOS	167587	POÇOS	08/06/01	0	0	10/05/03	0			0	60						
10/05/07	258	1	7 MANUTENCAO E OPERACOES	37 MANUTENCAO CIVIL TORCRIPOS	1808671	BASE GRAPAGEM ESTILETE 45 (ALICE)	167587	POÇOS	01/07/04	308	270,2	10/05/04	37,8	603448	PROTELT - DIS ELETR EQUIPAMA LTDA. IPP	308	60	1735					
10/05/07	258	1	7 MANUTENCAO E OPERACOES	37 MANUTENCAO CIVIL TORCRIPOS	3003426	CORRENTE SV-KROKA 8KP	167587	POÇOS	02/05/04	295,03	261,89	10/05/04	27,54	126101	FERNAMETAL DRAG COM IMP RIBR MAQ LTDA	295,03	60	39876					
10/05/07	258	1	7 MANUTENCAO E OPERACOES	37 MANUTENCAO CIVIL TORCRIPOS	1767751	SUBCOMP 2PL 1,50X0,8MM (BRACO	167587	POÇOS	01/05/04	294,68	258,63	02/05/04	36,05	473985	PADOVANI PADOVANI LTDA	294,68	60	43909					
10/05/07	258	1	7 MANUTENCAO E OPERACOES	37 MANUTENCAO CIVIL TORCRIPOS	1768

10/15/17	218	999	432 DISTRIBUIÇÃO - ADUA	73 RIDEIS	1712868	PTA ZERADA	167570 CAPTAÇÃO DE ÁGUA	08/16/52	54,1	7,3	08/85/12	46,8				54,1		63	
10/15/17	218	999	432 DISTRIBUIÇÃO - ADUA	73 RIDEIS	1713922	ADAPTADOR PVC JS 90 X 60 50MM	167570 CAPTAÇÃO DE ÁGUA	08/16/52	34	3,4	08/85/12	29,6				34		63	
10/15/17	218	999	432 DISTRIBUIÇÃO - ADUA	73 RIDEIS	1713499	LUVA DE CORRER PVC PBA 60MM	167570 CAPTAÇÃO DE ÁGUA	08/16/52	12,18	1,79	08/85/12	10,4				12,18		63	
10/15/17	218	999	432 DISTRIBUIÇÃO - ADUA	73 RIDEIS	1713518	TUBO PVC PBA 60MM	167570 CAPTAÇÃO DE ÁGUA	08/16/52	263,55	39,05	08/85/12	226,55				263,55		63	
10/15/17	218	999	432 DISTRIBUIÇÃO - ADUA	73 RIDEIS	1713543	LUVA DE CORRER PVC PBA 60MM	167570 CAPTAÇÃO DE ÁGUA	08/16/52	12,18	1,79	08/85/12	10,4				12,18		63	
10/15/17	218	999	432 DISTRIBUIÇÃO - ADUA	73 RIDEIS	1713162	CURVA PBA PVC 90 60 60 MM	167570 CAPTAÇÃO DE ÁGUA	07/27/52	7,84	0,95	08/85/12	6,89				7,84		63	
10/15/17	218	999	432 DISTRIBUIÇÃO - ADUA	73 RIDEIS	1713160	TE 90X 90X90 60MM	167570 CAPTAÇÃO DE ÁGUA	07/27/52	99,65	11,85	08/85/12	87,80				99,65		63	
10/15/17	218	999	432 DISTRIBUIÇÃO - ADUA	73 RIDEIS	1713221	TE P/ RED 88B 60X 200X200MM	167570 CAPTAÇÃO DE ÁGUA	07/24/52	388	43,05	08/85/12	335,95				388		63	
10/15/17	218	999	432 DISTRIBUIÇÃO - ADUA	73 RIDEIS	1713025	TUBO GAL NANUDADO 50MM	167570 CAPTAÇÃO DE ÁGUA	07/24/52	1.710	200,2	08/85/12	1510,8				1.710		63	
10/15/17	218	999	432 DISTRIBUIÇÃO - ADUA	73 RIDEIS	1713132	CURVA 11 90G BL CINZO C/NABBWA PP**	167570 CAPTAÇÃO DE ÁGUA	07/24/52	1.270	147,98	08/85/12	1122,02				1.270		63	
10/15/17	218	999	432 DISTRIBUIÇÃO - ADUA	73 RIDEIS	1713154	CURVA PP FLANGEADA 90G 40* 200MM	167570 CAPTAÇÃO DE ÁGUA	07/24/52	350	41,01	08/85/12	308,99				350		63	
10/15/17	218	999	432 DISTRIBUIÇÃO - ADUA	73 RIDEIS	1713236	CURVA PP 90 X60 20 SV 100MM	167570 CAPTAÇÃO DE ÁGUA	07/24/52	236,11	24,82	08/85/12	135,31				236,11		63	
10/15/17	218	999	432 DISTRIBUIÇÃO - ADUA	73 RIDEIS	1713574	CURVA 1/4 PPV CORPO 90 C/ BB CINZ/BWA PN10	167570 CAPTAÇÃO DE ÁGUA	07/17/52	836	96,8	08/85/12	739,2				836		63	
10/15/17	218	999	432 DISTRIBUIÇÃO - ADUA	73 RIDEIS	1713580	CURVA 45* PPV CORPO 90 BB CINZ/BWA PN10	167570 CAPTAÇÃO DE ÁGUA	07/17/52	989,57	115,3	08/85/12	873,97				989,57		63	
10/15/17	218	999	432 DISTRIBUIÇÃO - ADUA	73 RIDEIS	1713222	CURVA PP 5* 200MM 20*	167570 CAPTAÇÃO DE ÁGUA	07/15/52	360	35	08/85/12	295				360		63	
10/15/17	218	999	432 DISTRIBUIÇÃO - ADUA	73 RIDEIS	1698960	REGISTRO MANGERA PP PVC NB DN 50MM	167570 CAPTAÇÃO DE ÁGUA	07/12/52	41,64	5,07	08/85/12	36,57				41,64		63	
10/15/17	218	999	432 DISTRIBUIÇÃO - ADUA	79 ELEVATÓRIA RESERV. ELEV. ETA-II	1348264	2.1999/09 - 12 CAP ADUA - ELEVATÓRIA RESERV. ELEV. ETA-II	167570 CAPTAÇÃO DE ÁGUA	09/26/51	0	0	10/26/51	0				0		63	
10/15/17	218	999	432 DISTRIBUIÇÃO - ADUA	82 ELEVATÓRIA RESERV. AP. ETA-II	1348264	2.1999/09 - 12 CAP ADUA - ELEVATÓRIA RESERV. AP. ETA-II	167570 CAPTAÇÃO DE ÁGUA	09/26/51	0	0	10/26/51	0				0		63	
10/15/17	218	999	432 DISTRIBUIÇÃO - ADUA	58 ELEVATÓRIA PRESSURIZADOR DI. THIODORA - INTERNO	1348120	2.1999/09 - 12 CAP ADUA - ELEVATÓRIA PRESSURIZADOR DI. THIODORA - INTERNO	167570 CAPTAÇÃO DE ÁGUA	09/26/51	0	0	10/26/51	0				0		63	
10/15/17	218	999	432 DISTRIBUIÇÃO - ADUA	60 RESERV.SISTEMA DE POÇOS BRAGAS - VILLAGGIO ST.FULIA	1714099	CURVA PP JE 22B 90° 200MM	167570 CAPTAÇÃO DE ÁGUA	06/28/52	490	51,04	08/85/12	438,96				490		63	
10/15/17	218	999	432 DISTRIBUIÇÃO - ADUA	36 RESERV.ENTERRADO BAIRRO PROGRESSO - 100 M³	1348083	2.1999/09 - 12 CAP ADUA - RESERV.ENTERRADO BAIRRO PROGRESSO - 100 M³	167570 CAPTAÇÃO DE ÁGUA	09/26/51	0	0	10/26/51	0				0		63	
10/15/17	218	999	432 DISTRIBUIÇÃO - ADUA	34 RESERV.ELEVADO VILLA DA PAZ MOD.C-1 - 10 M³	1428988	REGISTRO BORDOLE BRUTO 2	167570 CAPTAÇÃO DE ÁGUA	02/07/52	72,95	2,19	03/85/12	70,76				72,95		63	
10/15/17	218	999	432 DISTRIBUIÇÃO - ADUA	31 RESERV.ELEVADO CTL. TERÇONHA	1348079	2.1999/09 - 12 CAP ADUA - RESERV.ELEVADO CTL. TERÇONHA	167570 CAPTAÇÃO DE ÁGUA	09/26/51	0	0	10/26/51	0				0		63	
10/15/17	218	999	432 DISTRIBUIÇÃO - ADUA	26 RESERV.ELEVADO CDY CASTELO - 100 M³	1348054	2.1999/09 - 12 CAP ADUA - RESERV.ELEVADO CDY CASTELO - 100 M³	167570 CAPTAÇÃO DE ÁGUA	09/26/51	0	0	10/26/51	0				0		63	
10/15/17	218	999	432 DISTRIBUIÇÃO - ADUA	20 RESERV.APOIADO ALA ANIMA - 100 M³	1428307	REGISTRO BRONZE NB DN 2	167570 CAPTAÇÃO DE ÁGUA	05/05/52	74,44	3,76	06/85/12	70,68				74,44		63	
10/15/17	218	999	432 DISTRIBUIÇÃO - ADUA	16 RESERV.APOIADO RESIDENCIAL POTIGUARA - 1.000 M³	1428179	REGISTRO GAV PP* ELANGE DN400MM	167570 CAPTAÇÃO DE ÁGUA	05/05/52	992,86	49,48	06/85/12	943,4				992,86		63	
10/15/17	218	999	432 DISTRIBUIÇÃO - ADUA	15 RESERV.APOIADO PORTAL LITTE - 100 M³	1348074	2.1999/09 - 12 CAP ADUA - RESERV.APOIADO PORTAL LITTE - 100 M³	167570 CAPTAÇÃO DE ÁGUA	09/26/51	0	0	10/26/51	0				0		63	
10/15/17	218	999	432 DISTRIBUIÇÃO - ADUA	11 RESERV.APOIADO PARQUINA BELA VISTA - 50 M³	3632998	TUBO PONTA E BOLSA P/ 47 DN400	167570 CAPTAÇÃO DE ÁGUA	12/16/54	453,19	394,21	01/14/55	37,92	54005	SANT'ORMAN CANALIZAÇÃO LTDA	453,19	63	14/8964		
10/15/17	218	999	432 DISTRIBUIÇÃO - ADUA	11 RESERV.APOIADO PARQUINA BELA VISTA - 50 M³	3632994	TUBO PONTA E BOLSA P/ 47 DN400	167570 CAPTAÇÃO DE ÁGUA	12/16/54	453,19	394,21	01/14/55	37,92	54005	SANT'ORMAN CANALIZAÇÃO LTDA	453,19	63	14/8964		
10/15/17	218	999	432 DISTRIBUIÇÃO - ADUA	11 RESERV.APOIADO PARQUINA BELA VISTA - 50 M³	3632998	TUBO PONTA E BOLSA P/ 47 DN400	167570 CAPTAÇÃO DE ÁGUA	12/16/54	453,19	394,21	01/14/55	37,92	54005	SANT'ORMAN CANALIZAÇÃO LTDA	453,19	63	14/8964		
10/15/17	218	999	432 DISTRIBUIÇÃO - ADUA	11 RESERV.APOIADO PARQUINA BELA VISTA - 50 M³	3633072	TUBO PONTA E BOLSA P/ 47 DN400	167570 CAPTAÇÃO DE ÁGUA	12/16/54	453,19	394,21	01/14/55	37,92	54005	SANT'ORMAN CANALIZAÇÃO LTDA	453,19	63	14/8964		
10/15/17	218	999	432 DISTRIBUIÇÃO - ADUA	11 RESERV.APOIADO PARQUINA BELA VISTA - 50 M³	3633030	TUBO PONTA E BOLSA P/ 47 DN400	167570 CAPTAÇÃO DE ÁGUA	12/16/54	453,19	394,21	01/14/55	37,92	54005	SANT'ORMAN CANALIZAÇÃO LTDA	453,19	63	14/8964		
10/15/17	218	999	432 DISTRIBUIÇÃO - ADUA	11 RESERV.APOIADO PARQUINA BELA VISTA - 50 M³	3633038	TUBO PONTA E BOLSA P/ 47 DN400	167570 CAPTAÇÃO DE ÁGUA	12/16/54	453,19	394,21	01/14/55	37,92	54005	SANT'ORMAN CANALIZAÇÃO LTDA	453,19	63	14/8964		
10/15/17	218	999	432 DISTRIBUIÇÃO - ADUA	11 RESERV.APOIADO PARQUINA BELA VISTA - 50 M³	3633039	TUBO PONTA E BOLSA P/ 47 DN400	167570 CAPTAÇÃO DE ÁGUA	12/16/54	453,19	394,21	01/14/55	37,92	54005	SANT'ORMAN CANALIZAÇÃO LTDA	453,19	63	14/8964		
10/15/17	218	999	432 DISTRIBUIÇÃO - ADUA	11 RESERV.APOIADO PARQUINA BELA VISTA - 50 M³	3633032	TUBO PONTA E BOLSA P/ 47 DN400	167570 CAPTAÇÃO DE ÁGUA	12/16/54	453,19	394,21	01/14/55	37,92	54005	SANT'ORMAN CANALIZAÇÃO LTDA	453,19	63	14/8964		
10/15/17	218	999	432 DISTRIBUIÇÃO - ADUA	11 RESERV.APOIADO PARQUINA BELA VISTA - 50 M³	3633293	TUBO PONTA E BOLSA P/ 47 DN400	167570 CAPTAÇÃO DE ÁGUA	12/16/54	453,19	394,21	01/14/55	37,92	54005	SANT'ORMAN CANALIZAÇÃO LTDA	453,19	63	14/897		
10/15/17	218	999	432 DISTRIBUIÇÃO - ADUA	11 RESERV.APOIADO PARQUINA BELA VISTA - 50 M³	3633271	TUBO PONTA E BOLSA P/ 47 DN400	167570 CAPTAÇÃO DE ÁGUA	12/16/54	453,19	394,21	01/14/55	37,92	54005	SANT'ORMAN CANALIZAÇÃO LTDA	453,19	63	14/897		
10/15/17	218	999	432 DISTRIBUIÇÃO - ADUA	11 RESERV.APOIADO PARQUINA BELA VISTA - 50 M³	3633231	TUBO PONTA E BOLSA P/ 47 DN400	167570 CAPTAÇÃO DE ÁGUA	12/16/54	453,19	394,21	01/14/55	37,92	54005	SANT'ORMAN CANALIZAÇÃO LTDA	453,19	63	14/897		
10/15/17	218	999	432 DISTRIBUIÇÃO - ADUA	11 RESERV.APOIADO PARQUINA BELA VISTA - 50 M³	3633229	TUBO PONTA E BOLSA P/ 47 DN400	167570 CAPTAÇÃO DE ÁGUA	12/16/54	453,19	394,21	01/14/55	37,92	54005	SANT'ORMAN CANALIZAÇÃO LTDA	453,19	63	14/897		
10/15/17	218	999	432 DISTRIBUIÇÃO - ADUA	11 RESERV.APOIADO PARQUINA BELA VISTA - 50 M³	3633263	TUBO PONTA E BOLSA P/ 47 DN400	167570 CAPTAÇÃO DE ÁGUA	12/16/54	453,19	394,21	01/14/55	37,92	54005	SANT'ORMAN CANALIZAÇÃO LTDA	453,19	63	14/897		
10/15/17	218	999	432 DISTRIBUIÇÃO - ADUA	11 RESERV.APOIADO PARQUINA BELA VISTA - 50 M³	3632254	TUBO PONTA E BOLSA P/ 47 DN400	167570 CAPTAÇÃO DE ÁGUA	12/16/54	453,19	394,21	01/14/55	37,92	54005	SANT'ORMAN CANALIZAÇÃO LTDA	453,19	63	14/897		
10/15/17	218	999	432 DISTRIBUIÇÃO - ADUA	11 RESERV.APOIADO PARQUINA BELA VISTA - 50 M³	3633171	TUBO PONTA E BOLSA P/ 47 DN400	167570 CAPTAÇÃO DE ÁGUA	12/16/54	453,19	394,21	01/14/55	37,92	54005	SANT'ORMAN CANALIZAÇÃO LTDA	453,19	63	14/898		
10/15/17	218	999	432 DISTRIBUIÇÃO - ADUA	11 RESERV.APOIADO PARQUINA BELA VISTA - 50 M³	3633177	TUBO PONTA E BOLSA P/ 47 DN400	167570 CAPTAÇÃO DE ÁGUA	12/16/54	453,19	394,21	01/14/55	37,92	54005	SANT'ORMAN CANALIZAÇÃO LTDA	453,19	63	14/898		
10/15/17	218	999	432 DISTRIBUIÇÃO - ADUA	11 RESERV.APOIADO PARQUINA BELA VISTA - 50 M³	3633163	TUBO PONTA E BOLSA P/ 47 DN400	167570 CAPTAÇÃO DE ÁGUA	12/16/54	453,19	394,21	01/14/55	37,92	54005	SANT'ORMAN CANALIZAÇÃO LTDA	453,19	63	14/898		
10/15/17	218	999	432 DISTRIBUIÇÃO - ADUA	11 RESERV.APOIADO PARQUINA BELA VISTA - 50 M³	3633159	TUBO PONTA E BOLSA P/ 47 DN400	167570 CAPTAÇÃO DE ÁGUA	12/16/54	453,19	394,21	01/14/55	37,92	54005	SANT'ORMAN CANALIZAÇÃO LTDA	453,19	63	14/898		
10/15/17	218	999	432 DISTRIBUIÇÃO - ADUA	11 RESERV.APOIADO PARQUINA BELA VISTA - 50 M³	3633148	TUBO PONTA E BOLSA P/ 47 DN400	167570 CAPTAÇÃO DE ÁGUA	12/16/54	453,19	394,21	01/14/55	37,92	54005	SANT'ORMAN CANALIZAÇÃO LTDA	453,19	63	14/898		
10/15/17	218	999	432 DISTRIBUIÇÃO - ADUA	11 RESERV.APOIADO PARQUINA BELA VISTA - 50 M³	3633114	TUBO PONTA E BOLSA P/ 47 DN400	167570 CAPTAÇÃO DE ÁGUA	12/16/54	453,19	394,21	01/14/55	37,92	54005	SANT'ORMAN CANALIZAÇÃO LTDA	453,19	63	14/898		
10/15/17	218	999	432 DISTRIBUIÇÃO - ADUA	11 RESERV.APOIADO PARQUINA BELA VISTA - 50 M³	3633114	TUBO PONTA E BOLSA P/ 47 DN400	167570 CAPTAÇÃO DE ÁGUA	12/16/54	453,19	394,21	01/14/55	37,92	54005	SANT'ORMAN CANALIZAÇÃO LTDA	453,19	63	14/898		
10/15/17	218	999	432 DISTRIBUIÇÃO - ADUA	11 RESERV.APOIADO PARQUINA BELA VISTA - 50 M³	3633217	TUBO PONTA E BOLSA P/ 47 DN400	167570 CAPTAÇÃO DE ÁGUA	12/16/54	453,19	394,21	01/14/55	37,92	54005	SANT'ORMAN CANALIZAÇÃO LTDA	453,19	63	14/898		
10/15/17	218	999	432 DISTRIBUIÇÃO - ADUA	11 RESERV.APOIADO PARQUINA BELA VISTA - 50 M³	3633212	TUBO PONTA E BOLSA P/ 47 DN400	167570 CAPTAÇÃO DE ÁGUA	12/16/54	453,19	394,21	01/14/55	37,92	54005	SANT'ORMAN CANALIZAÇÃO LTDA	453,19	63	14/898		
10/15/17	218	999	432 DISTRIBUIÇÃO - ADUA	11 RESERV.APOIADO PARQUINA BELA VISTA - 50 M³	3632284	TUBO PONTA E BOLSA P/ 47 DN400	167570 CAPTAÇÃO DE ÁGUA	12/16/54	453,19	394,21	01/14/55	37,92	54005	SANT'ORMAN CANALIZAÇÃO LTDA	453,19	63	14/849		
10/15/17	218	999	432 DISTRIBUIÇÃO - ADUA	11 RESERV.APOIADO PARQUINA BELA VISTA - 50 M³	3632988	TUBO PONTA E BOLSA P/ 47 DN400	167570 CAPTAÇÃO DE ÁGUA	12/16/54	453,19	394,21	01/14/55	37,92	54005	SANT'ORMAN CANALIZAÇÃO LTDA	453,19	63	14/849		
10/15/17	218	999	432 DISTRIBUIÇÃO - ADUA	11 RESERV.APOIADO PARQUINA BELA VISTA - 50 M³	3633095	TUBO PONTA E BOLSA P/ 47 DN400	167570 CAPTAÇÃO DE ÁGUA	12/16/54	453,19	394,21	01/14/55	37,92	54005	SANT'ORMAN CANALIZAÇÃO LTDA	453,19	63	14/849		
10/15/17	218	999	432 DISTRIBUIÇÃO - ADUA	11 RESERV.APOIADO PARQUINA BELA VISTA - 50 M³	3633093	TUBO PONTA E BOLSA P/ 47 DN400	167570 CAPTAÇÃO DE ÁGUA	12/16/54	453,19	394,21	01/14/55	37,92	54005	SANT'ORMAN CANALIZAÇÃO LTDA	453,19	63	14/849		
10/15/17	218	999	432 DISTRIBUIÇÃO - ADUA	11 RESERV.APOIADO PARQUINA BELA VISTA - 50 M³	3633028	TUBO PONTA E BOLSA P/ 47 DN400	167570 CAPTAÇÃO DE ÁGUA	12/16/54	453,19	394,21	01/14/55	37,92	54005	SANT'ORMAN CANALIZAÇÃO LTDA	453,19	63	14/849		
10/15/17	218	999	432 DISTRIBUIÇÃO - ADUA	11 RESERV.APOIADO PARQUINA BELA VISTA - 50 M³	3633031	TUBO PONTA E BOLSA P/ 47 DN400	167570 CAPTAÇÃO DE ÁGUA	12/16/54	453,19	394,21	01/14/55	37,92	54005	SANT'ORMAN CANALIZAÇÃO LTDA	453,19	63	14/849		
10/15/17	218	999	432 DISTRIBUIÇÃO - ADUA	11 RESERV.APOIADO PARQUINA BELA VISTA - 50 M³	3633032	TUBO PONTA E BOLSA P/ 47 DN400	167570 CAPTAÇÃO DE ÁGUA	12/16/54	453,19	394,21	01/14/55	37,92	54005	SANT'ORMAN CANALIZAÇÃO LTDA	453,19	63	14/849		
10/15/17	218	999	432 DISTRIBUIÇÃO - ADUA	11 RESERV.APOIADO PARQUINA BELA VISTA - 50 M³	3632984	TUBO PONTA E BOLSA P/ 47 DN400	167570 CAPTAÇÃO DE ÁGUA	12/16/54	453,19	394,21	01/14/55	37,92	54005	SANT'ORMAN CANALIZAÇÃO LTDA	453,19	63	14/854		
10/15/17	218	999	432 DISTRIBUIÇÃO - ADUA	11 RESERV.APOIADO PARQUINA BELA VISTA - 50 M³	3633988	TUBO PONTA E BOLSA P/ 47 DN400	167570 CAPTAÇÃO DE ÁGUA	12/16/54	453,19	394,21	01/14/55	37,92	54005	SANT'ORMAN CANALIZAÇÃO LTDA	453,19	63	14/849		
10/15/17	218	999	432 DISTRIBUIÇÃO - ADUA	11 RESERV.APOIADO PARQUINA BELA VISTA - 50 M³	3633989	TUBO PONTA E BOLSA P/ 47 DN400	167570 CAPTAÇÃO DE ÁGUA	12/16/54	453,19	394,21	01/14/55	37,92	54005	SANT'ORMAN CANALIZAÇÃO LTDA	453,19	63	14/849		
10/15/17	218	999	432 DISTRIBUIÇÃO - ADUA	11 RESERV.APOIADO PARQUINA BELA VISTA - 50 M³	3633991	TUBO PONTA E BOLSA P/ 47 DN400	167570 CAPTAÇÃO DE ÁGUA	12/16/54	453,19	394,21	01/14/55	37,92	54005	SANT'ORMAN CANALIZAÇÃO LTDA	453,19	63	14/854		
10/15/17	218	999	432 DISTRIBUIÇÃO - ADUA	11 RESERV.APOIADO PARQUINA BELA VISTA - 50 M³	3633992	TUBO PONTA E BOLSA P/ 47 DN400	167570 CAPTAÇÃO DE ÁGUA	12/16/54	453,19	394,21	01/14/55	37,92	54005	SANT'ORMAN CANALIZAÇÃO LTDA	453,19	63	14/854		
10/15/17	218	999	432 DISTRIBUIÇÃO - ADUA	11 RESERV.APOIADO PARQUINA BELA VISTA - 50 M³	3633993	TUBO PONTA E BOLSA P/ 47 DN400	167570 CAPTAÇÃO DE ÁGUA	12/16/54	453,19	394,21	01/14/55	37,92	54005	SANT'ORMAN CANALIZAÇÃO LTDA	453,19	63	14/854		
10/15/17	218	999	432 DISTRIBUIÇÃO - ADUA	11 RESERV.APOIADO PARQUINA BELA VISTA - 50 M³	3633991	TUBO PONTA E BOLSA P/ 47 DN400	167570 CAPTAÇÃO DE ÁGUA	12/16/54	453,19	394,21	01/14/55	37,92	54005	SANT'ORMAN CANALIZAÇÃO LTDA	453,19	63	14/854		
10/15/17	218	999	432 DISTRIBUIÇÃO - ADUA	11 RESERV.APOIADO PARQUINA BELA VISTA - 50 M³	3633989	TUBO PONTA E BOLSA P/ 47 DN400	167570 CAPTAÇÃO DE ÁGUA	12/16/54	453,19	394,21	01/14/55	37,92	54005	SANT'ORMAN CANALIZAÇÃO LTDA	453,19	63	14/849		
10/15/17	218	999	432 DISTRIBUIÇÃO - ADUA	11 RESERV.APOIADO PARQUINA BELA VISTA - 50 M³	3633990	TUBO PONTA E BOLSA P/ 47 DN400	167570 CAPTAÇÃO DE ÁGUA	12/16/54	453,19	394,21	01/14/55	37,92	54005	SANT'ORMAN CANALIZAÇÃO LTDA	453,19	63	14/849		
10/15/17	218	999	432 DISTRIBUIÇÃO - ADUA	11 RESERV.APOIADO PARQUINA BELA VISTA - 50 M³	3633991	TUBO PONTA E BOLSA P/ 47 DN400	167570 CAPTAÇÃO DE ÁGUA	12/16/54	453,19	394,21	01/14/55	37,92	54005	SANT'ORMAN CANALIZAÇÃO LTDA	453,19	63	14/854		
10/15/17	218	999	432 DISTRIBUIÇÃO - ADUA	11 RESERV.APOIADO PARQUINA BELA VISTA - 50 M³	3633992	TUBO PONTA E BOLSA P/ 47 DN400	167570 CAPTAÇÃO DE ÁGUA	12/16/54	453,19	394,21	01/14/55	37,92	54005	SANT'ORMAN CANALIZAÇÃO LTDA	453,19	63	14/854		
10/15/17	218	999	432 DISTRIBUIÇÃO - ADUA	11 RESERV.APOIADO PARQUINA BELA VISTA - 50 M³	3633993	TUBO PONTA E BOLSA P/ 47 DN400	167570 CAPTAÇÃO DE ÁGUA	12/16/54	453,19	394,21	01/14/55	37,92	54005	SANT'ORMAN CANALIZAÇÃO LTDA	453,19	63	14/854		
10/15/17	218	999	432 DISTRIBUIÇÃO - ADUA	11 RESERV.APOIADO PARQUINA BELA VISTA - 50 M³	3633991	TUBO PONTA E BOLSA P/ 47 DN400	167570 CAPTAÇÃO DE ÁGUA	12/16/54	453,19	394,21	01/14/55	37,92	54005	SANT'ORMAN CANALIZAÇÃO LTDA	453,19	63	14/854		
10/15/17	218	999	432 DISTRIBUIÇÃO - ADUA	11 RESERV.APOIADO PARQUINA BELA VISTA - 50 M³	3633987	TUBO PONTA E BOLSA P/ 47 DN400	167570 CAPTAÇÃO DE ÁGUA	12/16/54	453,19	394,21	01/14/55	37,92	54005	SANT'ORMAN CANALIZAÇÃO LTDA	453,19	63	14/854		
10/15/17	218	999	432 DISTRIBUIÇÃO - ADUA	11 RESERV.APOIADO PARQUINA BELA VISTA - 50 M³	3633989	TUBO PONTA E BOLSA P/ 47 DN400	167570 CAPTAÇÃO DE ÁGUA	12/16/54	453,19	394,21	01/14/55	37,92	54005	SANT'ORMAN CANALIZAÇÃO LTDA	453,19	63	14/854		
10/15/17	218	999	432 DISTRIBUIÇÃO - ADUA	11 RESERV.APOIADO PARQUINA BELA VISTA - 50 M³	3633962	TUBO PONTA E BOLSA P/ 47 DN400	167570 CAPTAÇÃO DE ÁGUA	12/16/54	453,19	394,21	01/14/55	37,92	54005	SANT'ORMAN CANALIZAÇÃO LTDA	453,19	63	14/854		
10/15/17	218	999	432 DISTRIBUIÇÃO - ADUA	11 RESERV.APOIADO PARQUINA BELA VISTA - 50 M³	3633960	TUBO PONTA E BOLSA P/ 47 DN400	167570 CAPTAÇÃO DE ÁGUA	12/16/54	453,19	394,21	01/14/55	37,92	54005	SANT'ORMAN CANALIZAÇÃO LTDA	453,19	63	14/854		
10/15/17	218	999	432 DISTRIBUIÇÃO - ADUA	11 RESERV.APOIADO PARQUINA BELA VISTA - 50 M³	3633961	TUBO PONTA E BOLSA P/ 47 DN400	167570 CAPTAÇÃO DE ÁGUA	12/16/54	453,19	394,21	01/14/55	37,92	54005	SANT'ORMAN CANALIZAÇÃO LTDA	453,19	63	14/854		
10/15/17	218	999	432 DISTRIBUIÇÃO - ADUA	11 RESERV.APOIADO PARQUINA BELA VISTA - 50 M³	3633963	TUBO PONTA E BOLSA P/ 47 DN400	167570 CAPTAÇÃO DE ÁGUA	12/16/54	453,19	394,21	01/14/55	37,92	54005	SANT'ORMAN CANALIZAÇÃO LTDA	453,19	63	14/854		
10/15/17	218	999	432 DISTRIBUIÇÃO - ADUA	11 RESERV.APOIADO PARQUINA BELA VISTA - 50 M³	3633964	TUBO PONTA E BOLSA P/ 47 DN400	167570 CAPTAÇÃO DE ÁGUA	12/16/54	453,19	394,21	01/14/55	37,92	54005	SANT'ORMAN CANALIZAÇÃO LTDA	453,19	63	14/854		
10/15/17	218	999	432 DISTRIBUIÇÃO - ADUA	11 RESERV.APOIADO PARQUINA BELA VISTA - 50 M³	3633965	TUBO PONTA E BOLSA P/ 47 DN400	167570 CAPTAÇÃO DE ÁGUA	12/16/54	453,19	394,21	01/14/55	37,92	54005	SANT'ORMAN CANALIZAÇÃO LTDA	453,19	63	14/854		
10/15/17	218	999	432 DISTRIBUIÇÃO - ADUA	11 RESERV.APOIADO PARQUINA BELA VISTA - 50 M³	3633966	TUBO PONTA E BOLSA P/ 47 DN400	167570 CAPTAÇÃO DE ÁGUA	12/16/54	453,19	394,21	01/14/55	37,92	54005	SANT'ORMAN CANALIZAÇÃO LTDA	453,19	63	14/854		
10/15/17	218	999	432 DISTRIBUIÇÃO - ADUA	11 RESERV.APOIADO PARQUINA BELA VISTA - 50 M³	3633967	TUBO PONTA E BOLSA P/ 47 DN400	167570 CAPTAÇÃO DE ÁGUA	12/16/54	453,19	394,21	01/14/55	37,92	54005	SANT'ORMAN CANALIZAÇÃO LTDA	453,19	63	14/854		
10/15/17	218	999	432 DISTRIBUIÇÃO - ADUA	11 RESERV.APOIADO PARQUINA BELA VISTA - 50 M³	3633968	TUBO PONTA E BOLSA P/ 47 DN400	167570 CAPTAÇÃO DE ÁGUA	12/16/54	453,19	394,21	01/14/55	37,92	54005	SANT'ORMAN CANALIZAÇÃO LTDA	453,19	63	14/854		
10/15/17	218	999	432 DISTRIBUIÇÃO - ADUA	11 RESERV.APOIADO PARQUINA BELA VISTA - 50 M³	3633969	TUBO PONTA E BOLSA P/ 47 DN400	167570 CAPTAÇÃO DE ÁGUA	12/16/54	453,19	394,21	01/14/55

10/05/07	258	999	432 DISTRIBUICAO - AGUA	11 RIBEIRA APOIADO PARAGUAIA BELA VISTA - SO MP	3930920	TUBO PONTA E BOLSA P/ ST DN600	167505 CAPTAÇÃO DE ÁGUA	12/05/54	432.10	384.21	001/0405	37.92	54005	SANITOBRAN CANALIZACAO LTDA	432.10	63	149853
10/05/07	258	999	432 DISTRIBUICAO - AGUA	11 RIBEIRA APOIADO PARAGUAIA BELA VISTA - SO MP	3930930	TUBO PONTA E BOLSA P/ ST DN600	167505 CAPTAÇÃO DE ÁGUA	12/05/54	432.10	384.21	001/0405	37.92	54005	SANITOBRAN CANALIZACAO LTDA	432.10	63	149853
10/05/07	258	999	432 DISTRIBUICAO - AGUA	11 RIBEIRA APOIADO PARAGUAIA BELA VISTA - SO MP	3930973	TUBO PONTA E BOLSA P/ ST DN600	167505 CAPTAÇÃO DE ÁGUA	12/05/54	432.10	384.21	001/0405	37.92	54005	SANITOBRAN CANALIZACAO LTDA	432.10	63	149853
10/05/07	258	999	432 DISTRIBUICAO - AGUA	11 RIBEIRA APOIADO PARAGUAIA BELA VISTA - SO MP	3930976	TUBO PONTA E BOLSA P/ ST DN600	167505 CAPTAÇÃO DE ÁGUA	12/05/54	432.10	384.21	001/0405	37.92	54005	SANITOBRAN CANALIZACAO LTDA	432.10	63	149853
10/05/07	258	999	432 DISTRIBUICAO - AGUA	11 RIBEIRA APOIADO PARAGUAIA BELA VISTA - SO MP	3930978	TUBO PONTA E BOLSA P/ ST DN600	167505 CAPTAÇÃO DE ÁGUA	12/05/54	432.10	384.21	001/0405	37.92	54005	SANITOBRAN CANALIZACAO LTDA	432.10	63	149853
10/05/07	258	999	432 DISTRIBUICAO - AGUA	11 RIBEIRA APOIADO PARAGUAIA BELA VISTA - SO MP	3930944	TUBO PONTA E BOLSA P/ ST DN600	167505 CAPTAÇÃO DE ÁGUA	12/05/54	432.10	384.21	001/0405	37.92	54005	SANITOBRAN CANALIZACAO LTDA	432.10	63	149853
10/05/07	258	999	432 DISTRIBUICAO - AGUA	11 RIBEIRA APOIADO PARAGUAIA BELA VISTA - SO MP	3930950	TUBO PONTA E BOLSA P/ ST DN600	167505 CAPTAÇÃO DE ÁGUA	12/05/54	432.10	384.21	001/0405	37.92	54005	SANITOBRAN CANALIZACAO LTDA	432.10	63	149853
10/05/07	258	999	432 DISTRIBUICAO - AGUA	11 RIBEIRA APOIADO PARAGUAIA BELA VISTA - SO MP	3930918	TUBO PONTA E BOLSA P/ ST DN600	167505 CAPTAÇÃO DE ÁGUA	12/05/54	432.10	384.21	001/0405	37.92	54005	SANITOBRAN CANALIZACAO LTDA	432.10	63	149853
10/05/07	258	999	432 DISTRIBUICAO - AGUA	11 RIBEIRA APOIADO PARAGUAIA BELA VISTA - SO MP	3930921	TUBO PONTA E BOLSA P/ ST DN600	167505 CAPTAÇÃO DE ÁGUA	12/05/54	432.10	384.21	001/0405	37.92	54005	SANITOBRAN CANALIZACAO LTDA	432.10	63	149853
10/05/07	258	999	432 DISTRIBUICAO - AGUA	11 RIBEIRA APOIADO PARAGUAIA BELA VISTA - SO MP	3930918	TUBO PONTA E BOLSA P/ ST DN600	167505 CAPTAÇÃO DE ÁGUA	12/05/54	432.10	384.21	001/0405	37.92	54005	SANITOBRAN CANALIZACAO LTDA	432.10	63	149853
10/05/07	258	999	432 DISTRIBUICAO - AGUA	11 RIBEIRA APOIADO PARAGUAIA BELA VISTA - SO MP	3930920	TUBO PONTA E BOLSA P/ ST DN600	167505 CAPTAÇÃO DE ÁGUA	12/05/54	432.10	384.21	001/0405	37.92	54005	SANITOBRAN CANALIZACAO LTDA	432.10	63	149853
10/05/07	258	999	432 DISTRIBUICAO - AGUA	11 RIBEIRA APOIADO PARAGUAIA BELA VISTA - SO MP	3930926	TUBO PONTA E BOLSA P/ ST DN600	167505 CAPTAÇÃO DE ÁGUA	12/05/54	432.10	384.21	001/0405	37.92	54005	SANITOBRAN CANALIZACAO LTDA	432.10	63	149853
10/05/07	258	999	432 DISTRIBUICAO - AGUA	11 RIBEIRA APOIADO PARAGUAIA BELA VISTA - SO MP	3930932	TUBO PONTA E BOLSA P/ ST DN600	167505 CAPTAÇÃO DE ÁGUA	12/05/54	432.10	384.21	001/0405	37.92	54005	SANITOBRAN CANALIZACAO LTDA	432.10	63	149853
10/05/07	258	999	432 DISTRIBUICAO - AGUA	11 RIBEIRA APOIADO PARAGUAIA BELA VISTA - SO MP	3930938	TUBO PONTA E BOLSA P/ ST DN600	167505 CAPTAÇÃO DE ÁGUA	12/05/54	432.10	384.21	001/0405	37.92	54005	SANITOBRAN CANALIZACAO LTDA	432.10	63	149853
10/05/07	258	999	432 DISTRIBUICAO - AGUA	11 RIBEIRA APOIADO PARAGUAIA BELA VISTA - SO MP	3930974	TUBO PONTA E BOLSA P/ ST DN600	167505 CAPTAÇÃO DE ÁGUA	12/05/54	432.10	384.21	001/0405	37.92	54005	SANITOBRAN CANALIZACAO LTDA	432.10	63	149853
10/05/07	258	999	432 DISTRIBUICAO - AGUA	11 RIBEIRA APOIADO PARAGUAIA BELA VISTA - SO MP	3930977	TUBO PONTA E BOLSA P/ ST DN600	167505 CAPTAÇÃO DE ÁGUA	12/05/54	432.10	384.21	001/0405	37.92	54005	SANITOBRAN CANALIZACAO LTDA	432.10	63	149877
10/05/07	258	999	432 DISTRIBUICAO - AGUA	11 RIBEIRA APOIADO PARAGUAIA BELA VISTA - SO MP	3930932	TUBO PONTA E BOLSA P/ ST DN600	167505 CAPTAÇÃO DE ÁGUA	12/05/54	432.10	384.21	001/0405	37.92	54005	SANITOBRAN CANALIZACAO LTDA	432.10	63	149877
10/05/07	258	999	432 DISTRIBUICAO - AGUA	11 RIBEIRA APOIADO PARAGUAIA BELA VISTA - SO MP	3930945	TUBO PONTA E BOLSA P/ ST DN600	167505 CAPTAÇÃO DE ÁGUA	12/05/54	432.10	384.21	001/0405	37.92	54005	SANITOBRAN CANALIZACAO LTDA	432.10	63	149877
10/05/07	258	999	432 DISTRIBUICAO - AGUA	11 RIBEIRA APOIADO PARAGUAIA BELA VISTA - SO MP	3930929	TUBO PONTA E BOLSA P/ ST DN600	167505 CAPTAÇÃO DE ÁGUA	12/05/54	432.10	384.21	001/0405	37.92	54005	SANITOBRAN CANALIZACAO LTDA	432.10	63	149877
10/05/07	258	999	432 DISTRIBUICAO - AGUA	11 RIBEIRA APOIADO PARAGUAIA BELA VISTA - SO MP	3930915	TUBO PONTA E BOLSA P/ ST DN600	167505 CAPTAÇÃO DE ÁGUA	12/05/54	432.10	384.21	001/0405	37.92	54005	SANITOBRAN CANALIZACAO LTDA	432.10	63	149877
10/05/07	258	999	432 DISTRIBUICAO - AGUA	11 RIBEIRA APOIADO PARAGUAIA BELA VISTA - SO MP	3930912	TUBO PONTA E BOLSA P/ ST DN600	167505 CAPTAÇÃO DE ÁGUA	12/05/54	432.10	384.21	001/0405	37.92	54005	SANITOBRAN CANALIZACAO LTDA	432.10	63	149877
10/05/07	258	999	432 DISTRIBUICAO - AGUA	11 RIBEIRA APOIADO PARAGUAIA BELA VISTA - SO MP	3930939	TUBO PONTA E BOLSA P/ ST DN600	167505 CAPTAÇÃO DE ÁGUA	12/05/54	432.10	384.21	001/0405	37.92	54005	SANITOBRAN CANALIZACAO LTDA	432.10	63	149877
10/05/07	258	999	432 DISTRIBUICAO - AGUA	11 RIBEIRA APOIADO PARAGUAIA BELA VISTA - SO MP	3930910	TUBO PONTA E BOLSA P/ ST DN600	167505 CAPTAÇÃO DE ÁGUA	12/05/54	432.10	384.21	001/0405	37.92	54005	SANITOBRAN CANALIZACAO LTDA	432.10	63	149877
10/05/07	258	999	432 DISTRIBUICAO - AGUA	11 RIBEIRA APOIADO PARAGUAIA BELA VISTA - SO MP	3930913	TUBO PONTA E BOLSA P/ ST DN600	167505 CAPTAÇÃO DE ÁGUA	12/05/54	432.10	384.21	001/0405	37.92	54005	SANITOBRAN CANALIZACAO LTDA	432.10	63	149877
10/05/07	258	999	432 DISTRIBUICAO - AGUA	11 RIBEIRA APOIADO PARAGUAIA BELA VISTA - SO MP	3930919	TUBO PONTA E BOLSA P/ ST DN600	167505 CAPTAÇÃO DE ÁGUA	12/05/54	432.10	384.21	001/0405	37.92	54005	SANITOBRAN CANALIZACAO LTDA	432.10	63	149877
10/05/07	258	999	432 DISTRIBUICAO - AGUA	11 RIBEIRA APOIADO PARAGUAIA BELA VISTA - SO MP	3930907	TUBO PONTA E BOLSA P/ ST DN600	167505 CAPTAÇÃO DE ÁGUA	12/05/54	432.10	384.21	001/0405	37.92	54005	SANITOBRAN CANALIZACAO LTDA	432.10	63	149877
10/05/07	258	999	432 DISTRIBUICAO - AGUA	11 RIBEIRA APOIADO PARAGUAIA BELA VISTA - SO MP	3930924	TUBO PONTA E BOLSA P/ ST DN600	167505 CAPTAÇÃO DE ÁGUA	12/05/54	432.10	384.21	001/0405	37.92	54005	SANITOBRAN CANALIZACAO LTDA	432.10	63	149877
10/05/07	258	999	432 DISTRIBUICAO - AGUA	11 RIBEIRA APOIADO PARAGUAIA BELA VISTA - SO MP	3930986	TUBO PONTA E BOLSA P/ ST DN600	167505 CAPTAÇÃO DE ÁGUA	12/05/54	432.10	384.21	001/0405	37.92	54005	SANITOBRAN CANALIZACAO LTDA	432.10	63	149873
10/05/07	258	999	432 DISTRIBUICAO - AGUA	11 RIBEIRA APOIADO PARAGUAIA BELA VISTA - SO MP	3930976	TUBO PONTA E BOLSA P/ ST DN600	167505 CAPTAÇÃO DE ÁGUA	12/05/54	432.10	384.21	001/0405	37.92	54005	SANITOBRAN CANALIZACAO LTDA	432.10	63	149873
10/05/07	258	999	432 DISTRIBUICAO - AGUA	11 RIBEIRA APOIADO PARAGUAIA BELA VISTA - SO MP	3930979	TUBO PONTA E BOLSA P/ ST DN600	167505 CAPTAÇÃO DE ÁGUA	12/05/54	432.10	384.21	001/0405	37.92	54005	SANITOBRAN CANALIZACAO LTDA	432.10	63	149873
10/05/07	258	999	432 DISTRIBUICAO - AGUA	11 RIBEIRA APOIADO PARAGUAIA BELA VISTA - SO MP	3930984	TUBO PONTA E BOLSA P/ ST DN600	167505 CAPTAÇÃO DE ÁGUA	12/05/54	432.10	384.21	001/0405	37.92	54005	SANITOBRAN CANALIZACAO LTDA	432.10	63	149873
10/05/07	258	999	432 DISTRIBUICAO - AGUA	11 RIBEIRA APOIADO PARAGUAIA BELA VISTA - SO MP	3930921	TUBO PONTA E BOLSA P/ ST DN600	167505 CAPTAÇÃO DE ÁGUA	12/05/54	432.10	384.21	001/0405	37.92	54005	SANITOBRAN CANALIZACAO LTDA	432.10	63	149873
10/05/07	258	999	432 DISTRIBUICAO - AGUA	11 RIBEIRA APOIADO PARAGUAIA BELA VISTA - SO MP	3930896	TUBO PONTA E BOLSA P/ ST DN600	167505 CAPTAÇÃO DE ÁGUA	12/05/54	432.10	384.21	001/0405	37.92	54005	SANITOBRAN CANALIZACAO LTDA	432.10	63	149873
10/05/07	258	999	432 DISTRIBUICAO - AGUA	11 RIBEIRA APOIADO PARAGUAIA BELA VISTA - SO MP	3930898	TUBO PONTA E BOLSA P/ ST DN600	167505 CAPTAÇÃO DE ÁGUA	12/05/54	432.10	384.21	001/0405	37.92	54005	SANITOBRAN CANALIZACAO LTDA	432.10	63	149873
10/05/07	258	999	432 DISTRIBUICAO - AGUA	11 RIBEIRA APOIADO PARAGUAIA BELA VISTA - SO MP	3930907	TUBO PONTA E BOLSA P/ ST DN600	167505 CAPTAÇÃO DE ÁGUA	12/05/54	432.10	384.21	001/0405	37.92	54005	SANITOBRAN CANALIZACAO LTDA	432.10	63	149873
10/05/07	258	999	432 DISTRIBUICAO - AGUA	11 RIBEIRA APOIADO PARAGUAIA BELA VISTA - SO MP	3930910	TUBO PONTA E BOLSA P/ ST DN600	167505 CAPTAÇÃO DE ÁGUA	12/05/54	432.10	384.21	001/0405	37.92	54005	SANITOBRAN CANALIZACAO LTDA	432.10	63	149873
10/05/07	258	999	432 DISTRIBUICAO - AGUA	11 RIBEIRA APOIADO PARAGUAIA BELA VISTA - SO MP	3930913	TUBO PONTA E BOLSA P/ ST DN600	167505 CAPTAÇÃO DE ÁGUA	12/05/54	432.10	384.21	001/0405	37.92	54005	SANITOBRAN CANALIZACAO LTDA	432.10	63	149873
10/05/07	258	999	432 DISTRIBUICAO - AGUA	11 RIBEIRA APOIADO PARAGUAIA BELA VISTA - SO MP	3930919	TUBO PONTA E BOLSA P/ ST DN600	167505 CAPTAÇÃO DE ÁGUA	12/05/54	432.10	384.21	001/0405	37.92	54005	SANITOBRAN CANALIZACAO LTDA	432.10	63	149873
10/05/07	258	999	432 DISTRIBUICAO - AGUA	11 RIBEIRA APOIADO PARAGUAIA BELA VISTA - SO MP	3930907	TUBO PONTA E BOLSA P/ ST DN600	167505 CAPTAÇÃO DE ÁGUA	12/05/54	432.10	384.21	001/0405	37.92	54005	SANITOBRAN CANALIZACAO LTDA	432.10	63	149873
10/05/07	258	999	432 DISTRIBUICAO - AGUA	11 RIBEIRA APOIADO PARAGUAIA BELA VISTA - SO MP	3930924	TUBO PONTA E BOLSA P/ ST DN600	167505 CAPTAÇÃO DE ÁGUA	12/05/54	432.10	384.21	001/0405	37.92	54005	SANITOBRAN CANALIZACAO LTDA	432.10	63	149873
10/05/07	258	999	432 DISTRIBUICAO - AGUA	11 RIBEIRA APOIADO PARAGUAIA BELA VISTA - SO MP	3930986

10/05/07	258	999	432 DISTRIBUIÇÃO - AÉREA	11 REDIRIN APONADO PARDIGIÃM MELA VETA - 50 MP	3933293	TUBO PONTA E BOLSA P/ FIT DN600	107570 CAPTAÇÃO DE ÁGUA	12/05/54	4313.10	394.21	01/04/05	37.92	54005	SANT'OBAIN CANALIZAÇÃO LTDA	4313.10	63	149864
10/05/07	258	999	432 DISTRIBUIÇÃO - AÉREA	11 REDIRIN APONADO PARDIGIÃM MELA VETA - 50 MP	3933299	TUBO PONTA E BOLSA P/ FIT DN600	107570 CAPTAÇÃO DE ÁGUA	12/05/54	4313.10	394.21	01/04/05	37.92	54005	SANT'OBAIN CANALIZAÇÃO LTDA	4313.10	63	149864
10/05/07	258	999	432 DISTRIBUIÇÃO - AÉREA	11 REDIRIN APONADO PARDIGIÃM MELA VETA - 50 MP	3933304	TUBO PONTA E BOLSA P/ FIT DN600	107570 CAPTAÇÃO DE ÁGUA	12/05/54	4313.10	394.21	01/04/05	37.92	54005	SANT'OBAIN CANALIZAÇÃO LTDA	4313.10	63	149864
10/05/07	258	999	432 DISTRIBUIÇÃO - AÉREA	11 REDIRIN APONADO PARDIGIÃM MELA VETA - 50 MP	3933307	TUBO PONTA E BOLSA P/ FIT DN600	107570 CAPTAÇÃO DE ÁGUA	12/05/54	4313.10	394.21	01/04/05	37.92	54005	SANT'OBAIN CANALIZAÇÃO LTDA	4313.10	63	149864
10/05/07	258	999	432 DISTRIBUIÇÃO - AÉREA	11 REDIRIN APONADO PARDIGIÃM MELA VETA - 50 MP	3933377	TUBO PONTA E BOLSA P/ FIT DN600	107570 CAPTAÇÃO DE ÁGUA	12/05/54	4313.10	394.21	01/04/05	37.92	54005	SANT'OBAIN CANALIZAÇÃO LTDA	4313.10	63	149864
10/05/07	258	999	432 DISTRIBUIÇÃO - AÉREA	11 REDIRIN APONADO PARDIGIÃM MELA VETA - 50 MP	3933349	TUBO PONTA E BOLSA P/ FIT DN600	107570 CAPTAÇÃO DE ÁGUA	12/05/54	4313.10	394.21	01/04/05	37.92	54005	SANT'OBAIN CANALIZAÇÃO LTDA	4313.10	63	149864
10/05/07	258	999	432 DISTRIBUIÇÃO - AÉREA	11 REDIRIN APONADO PARDIGIÃM MELA VETA - 50 MP	3933352	TUBO PONTA E BOLSA P/ FIT DN600	107570 CAPTAÇÃO DE ÁGUA	12/05/54	4313.10	394.21	01/04/05	37.92	54005	SANT'OBAIN CANALIZAÇÃO LTDA	4313.10	63	149864
10/05/07	258	999	432 DISTRIBUIÇÃO - AÉREA	11 REDIRIN APONADO PARDIGIÃM MELA VETA - 50 MP	3933358	TUBO PONTA E BOLSA P/ FIT DN600	107570 CAPTAÇÃO DE ÁGUA	12/05/54	4313.10	394.21	01/04/05	37.92	54005	SANT'OBAIN CANALIZAÇÃO LTDA	4313.10	63	149895
10/05/07	258	999	432 DISTRIBUIÇÃO - AÉREA	11 REDIRIN APONADO PARDIGIÃM MELA VETA - 50 MP	3933359	TUBO PONTA E BOLSA P/ FIT DN600	107570 CAPTAÇÃO DE ÁGUA	12/05/54	4313.10	394.21	01/04/05	37.92	54005	SANT'OBAIN CANALIZAÇÃO LTDA	4313.10	63	149895
10/05/07	258	999	432 DISTRIBUIÇÃO - AÉREA	11 REDIRIN APONADO PARDIGIÃM MELA VETA - 50 MP	3933365	TUBO PONTA E BOLSA P/ FIT DN600	107570 CAPTAÇÃO DE ÁGUA	12/05/54	4313.10	394.21	01/04/05	37.92	54005	SANT'OBAIN CANALIZAÇÃO LTDA	4313.10	63	149895
10/05/07	258	999	432 DISTRIBUIÇÃO - AÉREA	11 REDIRIN APONADO PARDIGIÃM MELA VETA - 50 MP	3933366	TUBO PONTA E BOLSA P/ FIT DN600	107570 CAPTAÇÃO DE ÁGUA	12/05/54	4313.10	394.21	01/04/05	37.92	54005	SANT'OBAIN CANALIZAÇÃO LTDA	4313.10	63	149895
10/05/07	258	999	432 DISTRIBUIÇÃO - AÉREA	11 REDIRIN APONADO PARDIGIÃM MELA VETA - 50 MP	3933368	TUBO PONTA E BOLSA P/ FIT DN600	107570 CAPTAÇÃO DE ÁGUA	12/05/54	4313.10	394.21	01/04/05	37.92	54005	SANT'OBAIN CANALIZAÇÃO LTDA	4313.10	63	149895
10/05/07	258	999	432 DISTRIBUIÇÃO - AÉREA	11 REDIRIN APONADO PARDIGIÃM MELA VETA - 50 MP	3933369	TUBO PONTA E BOLSA P/ FIT DN600	107570 CAPTAÇÃO DE ÁGUA	12/05/54	4313.10	394.21	01/04/05	37.92	54005	SANT'OBAIN CANALIZAÇÃO LTDA	4313.10	63	149895
10/05/07	258	999	432 DISTRIBUIÇÃO - AÉREA	11 REDIRIN APONADO PARDIGIÃM MELA VETA - 50 MP	3933370	TUBO PONTA E BOLSA P/ FIT DN600	107570 CAPTAÇÃO DE ÁGUA	12/05/54	4313.10	394.21	01/04/05	37.92	54005	SANT'OBAIN CANALIZAÇÃO LTDA	4313.10	63	149895
10/05/07	258	999	432 DISTRIBUIÇÃO - AÉREA	11 REDIRIN APONADO PARDIGIÃM MELA VETA - 50 MP	3933371	TUBO PONTA E BOLSA P/ FIT DN600	107570 CAPTAÇÃO DE ÁGUA	12/05/54	4313.10	394.21	01/04/05	37.92	54005	SANT'OBAIN CANALIZAÇÃO LTDA	4313.10	63	149895
10/05/07	258	999	432 DISTRIBUIÇÃO - AÉREA	11 REDIRIN APONADO PARDIGIÃM MELA VETA - 50 MP	3933372	TUBO PONTA E BOLSA P/ FIT DN600	107570 CAPTAÇÃO DE ÁGUA	12/05/54	4313.10	394.21	01/04/05	37.92	54005	SANT'OBAIN CANALIZAÇÃO LTDA	4313.10	63	149895
10/05/07	258	999	432 DISTRIBUIÇÃO - AÉREA	11 REDIRIN APONADO PARDIGIÃM MELA VETA - 50 MP	3933373	TUBO PONTA E BOLSA P/ FIT DN600	107570 CAPTAÇÃO DE ÁGUA	12/05/54	4313.10	394.21	01/04/05	37.92	54005	SANT'OBAIN CANALIZAÇÃO LTDA	4313.10	63	149895
10/05/07	258	999	432 DISTRIBUIÇÃO - AÉREA	11 REDIRIN APONADO PARDIGIÃM MELA VETA - 50 MP	3933374	TUBO PONTA E BOLSA P/ FIT DN600	107570 CAPTAÇÃO DE ÁGUA	12/05/54	4313.10	394.21	01/04/05	37.92	54005	SANT'OBAIN CANALIZAÇÃO LTDA	4313.10	63	149895
10/05/07	258	999	432 DISTRIBUIÇÃO - AÉREA	11 REDIRIN APONADO PARDIGIÃM MELA VETA - 50 MP	3933375	TUBO PONTA E BOLSA P/ FIT DN600	107570 CAPTAÇÃO DE ÁGUA	12/05/54	4313.10	394.21	01/04/05	37.92	54005	SANT'OBAIN CANALIZAÇÃO LTDA	4313.10	63	149895
10/05/07	258	999	432 DISTRIBUIÇÃO - AÉREA	11 REDIRIN APONADO PARDIGIÃM MELA VETA - 50 MP	3933376	TUBO PONTA E BOLSA P/ FIT DN600	107570 CAPTAÇÃO DE ÁGUA	12/05/54	4313.10	394.21	01/04/05	37.92	54005	SANT'OBAIN CANALIZAÇÃO LTDA	4313.10	63	149895
10/05/07	258	999	432 DISTRIBUIÇÃO - AÉREA	11 REDIRIN APONADO PARDIGIÃM MELA VETA - 50 MP	3933377	TUBO PONTA E BOLSA P/ FIT DN600	107570 CAPTAÇÃO DE ÁGUA	12/05/54	4313.10	394.21	01/04/05	37.92	54005	SANT'OBAIN CANALIZAÇÃO LTDA	4313.10	63	149895
10/05/07	258	999	432 DISTRIBUIÇÃO - AÉREA	11 REDIRIN APONADO PARDIGIÃM MELA VETA - 50 MP	3933378	TUBO PONTA E BOLSA P/ FIT DN600	107570 CAPTAÇÃO DE ÁGUA	12/05/54	4313.10	394.21	01/04/05	37.92	54005	SANT'OBAIN CANALIZAÇÃO LTDA	4313.10	63	149895
10/05/07	258	999	432 DISTRIBUIÇÃO - AÉREA	11 REDIRIN APONADO PARDIGIÃM MELA VETA - 50 MP	3933379	TUBO PONTA E BOLSA P/ FIT DN600	107570 CAPTAÇÃO DE ÁGUA	12/05/54	4313.10	394.21	01/04/05	37.92	54005	SANT'OBAIN CANALIZAÇÃO LTDA	4313.10	63	149895
10/05/07	258	999	432 DISTRIBUIÇÃO - AÉREA	11 REDIRIN APONADO PARDIGIÃM MELA VETA - 50 MP	3933380	TUBO PONTA E BOLSA P/ FIT DN600	107570 CAPTAÇÃO DE ÁGUA	12/05/54	4313.10	394.21	01/04/05	37.92	54005	SANT'OBAIN CANALIZAÇÃO LTDA	4313.10	63	149895
10/05/07	258	999	432 DISTRIBUIÇÃO - AÉREA	11 REDIRIN APONADO PARDIGIÃM MELA VETA - 50 MP	3933381	TUBO PONTA E BOLSA P/ FIT DN600	107570 CAPTAÇÃO DE ÁGUA	12/05/54	4313.10	394.21	01/04/05	37.92	54005	SANT'OBAIN CANALIZAÇÃO LTDA	4313.10	63	149895
10/05/07	258	999	432 DISTRIBUIÇÃO - AÉREA	11 REDIRIN APONADO PARDIGIÃM MELA VETA - 50 MP	3933382	TUBO PONTA E BOLSA P/ FIT DN600	107570 CAPTAÇÃO DE ÁGUA	12/05/54	4313.10	394.21	01/04/05	37.92	54005	SANT'OBAIN CANALIZAÇÃO LTDA	4313.10	63	149895
10/05/07	258	999	432 DISTRIBUIÇÃO - AÉREA	11 REDIRIN APONADO PARDIGIÃM MELA VETA - 50 MP	3933383	TUBO PONTA E BOLSA P/ FIT DN600	107570 CAPTAÇÃO DE ÁGUA	12/05/54	4313.10	394.21	01/04/05	37.92	54005	SANT'OBAIN CANALIZAÇÃO LTDA	4313.10	63	149895
10/05/07	258	999	432 DISTRIBUIÇÃO - AÉREA	11 REDIRIN APONADO PARDIGIÃM MELA VETA - 50 MP	3933384	TUBO PONTA E BOLSA P/ FIT DN600	107570 CAPTAÇÃO DE ÁGUA	12/05/54	4313.10	394.21	01/04/05	37.92	54005	SANT'OBAIN CANALIZAÇÃO LTDA	4313.10	63	149895
10/05/07	258	999	432 DISTRIBUIÇÃO - AÉREA	11 REDIRIN APONADO PARDIGIÃM MELA VETA - 50 MP	3933385	TUBO PONTA E BOLSA P/ FIT DN600	107570 CAPTAÇÃO DE ÁGUA	12/05/54	4313.10	394.21	01/04/05	37.92	54005	SANT'OBAIN CANALIZAÇÃO LTDA	4313.10	63	149895
10/05/07	258	999	432 DISTRIBUIÇÃO - AÉREA	11 REDIRIN APONADO PARDIGIÃM MELA VETA - 50 MP	3933386	TUBO PONTA E BOLSA P/ FIT DN600	107570 CAPTAÇÃO DE ÁGUA	12/05/54	4313.10	394.21	01/04/05	37.92	54005	SANT'OBAIN CANALIZAÇÃO LTDA	4313.10	63	149895
10/05/07	258	999	432 DISTRIBUIÇÃO - AÉREA	11 REDIRIN APONADO PARDIGIÃM MELA VETA - 50 MP	3933387	TUBO PONTA E BOLSA P/ FIT DN600	107570 CAPTAÇÃO DE ÁGUA	12/05/54	4313.10	394.21	01/04/05	37.92	54005	SANT'OBAIN CANALIZAÇÃO LTDA	4313.10	63	149895
10/05/07	258	999	432 DISTRIBUIÇÃO - AÉREA	11 REDIRIN APONADO PARDIGIÃM MELA VETA - 50 MP	3933388	TUBO PONTA E BOLSA P/ FIT DN600	107570 CAPTAÇÃO DE ÁGUA	12/05/54	4313.10	394.21	01/04/05	37.92	54005	SANT'OBAIN CANALIZAÇÃO LTDA	4313.10	63	149895
10/05/07	258	999	432 DISTRIBUIÇÃO - AÉREA	11 REDIRIN APONADO PARDIGIÃM MELA VETA - 50 MP	3933411	TUBO PONTA E BOLSA P/ FIT DN600	107570 CAPTAÇÃO DE ÁGUA	12/05/54	4313.10	394.21	01/04/05	37.92	54005	SANT'OBAIN CANALIZAÇÃO LTDA	4313.10	63	149895
10/05/07	258	999	432 DISTRIBUIÇÃO - AÉREA	11 REDIRIN APONADO PARDIGIÃM MELA VETA - 50 MP	3933876	TUBO PONTA E BOLSA P/ FIT DN600	107570 CAPTAÇÃO DE ÁGUA	12/05/54	4313.10	394.21	01/04/05	37.92	54005	SANT'OBAIN CANALIZAÇÃO LTDA	4313.10	63	149895
10/05/07	258	999	432 DISTRIBUIÇÃO - AÉREA	11 REDIRIN APONADO PARDIGIÃM MELA VETA - 50 MP	3933383	TUBO PONTA E BOLSA P/ FIT DN600	107570 CAPTAÇÃO DE ÁGUA	12/05/54	4313.10	394.21	01/04/05	37.92	54005	SANT'OBAIN CANALIZAÇÃO LTDA	4313.10	63	149895
10/05/07	258	999	432 DISTRIBUIÇÃO - AÉREA	11 REDIRIN APONADO PARDIGIÃM MELA VETA - 50 MP	3933384	TUBO PONTA E BOLSA P/ FIT DN600	107570 CAPTAÇÃO DE ÁGUA	12/05/54	4313.10	394.21	01/04/05	37.92	54005	SANT'OBAIN CANALIZAÇÃO LTDA	4313.10	63	149895
10/05/07	258	999	432 DISTRIBUIÇÃO - AÉREA	11 REDIRIN APONADO PARDIGIÃM MELA VETA - 50 MP	3933385	TUBO PONTA E BOLSA P/ FIT DN600	107570 CAPTAÇÃO DE ÁGUA	12/05/54	4313.10	394.21	01/04/05	37.92	54005	SANT'OBAIN CANALIZAÇÃO LTDA	4313.10	63	149895
10/05/07	258	999	432 DISTRIBUIÇÃO - AÉREA	11 REDIRIN APONADO PARDIGIÃM MELA VETA - 50 MP	3933386	TUBO PONTA E BOLSA P/ FIT DN600	107570 CAPTAÇÃO DE ÁGUA	12/05/54	4313.10	394.21	01/04/05	37.92	54005	SANT'OBAIN CANALIZAÇÃO LTDA	4313.10	63	149895
10/05/07	258	999	432 DISTRIBUIÇÃO - AÉREA	11 REDIRIN APONADO PARDIGIÃM MELA VETA - 50 MP	3933387	TUBO PONTA E BOLSA P/ FIT DN600	107570 CAPTAÇÃO DE ÁGUA	12/05/54	4313.10	394.21	01/04/05	37.92	54005	SANT'OBAIN CANALIZAÇÃO LTDA	4313.10	63	149895
10/05/07	258	999	432 DISTRIBUIÇÃO - AÉREA	11 REDIRIN APONADO PARDIGIÃM MELA VETA - 50 MP	3933388	TUBO PONTA E BOLSA P/ FIT DN600	107570 CAPTAÇÃO DE ÁGUA	12/05/54	4313.10	394.21	01/04/05	37.92	54005	SANT'OBAIN CANALIZAÇÃO LTDA	4313.10	63	149895
10/05/07	258	999	432 DISTRIBUIÇÃO - AÉREA	11 REDIRIN APONADO PARDIGIÃM MELA VETA - 50 MP	3933389	TUBO PONTA E BOLSA P/ FIT DN600	107570 CAPTAÇÃO DE ÁGUA	12/05/54	4313.10	394.21	01/04/05	37.92	54005	SANT'OBAIN CANALIZAÇÃO LTDA	4313.10	63	149895
10/05/07	258	999	432 DISTRIBUIÇÃO - AÉREA	11 REDIRIN APONADO PARDIGIÃM MELA VETA - 50 MP	3933390	TUBO PONTA E BOLSA P/ FIT DN600	107570 CAPTAÇÃO DE ÁGUA	12/05/54	4313.10	394.21	01/04/05	37.92	54005	SANT'OBAIN CANALIZAÇÃO LTDA	4313.10	63	149895
10/05/07	258	999	432 DISTRIBUIÇÃO - AÉREA	11 REDIRIN APONADO PARDIGIÃM MELA VETA - 50 MP	3933391	TUBO PONTA E BOLSA P/ FIT DN600	107570 CAPTAÇÃO DE ÁGUA	12/05/54	4313.10	394.21	01/04/05	37.92	54005	SANT'OBAIN CANALIZAÇÃO LTDA	4313.10	63	149895
10/05/07	258	999	432 DISTRIBUIÇÃO - AÉREA	11 REDIRIN APONADO PARDIGIÃM MELA VETA - 50 MP	3933392	TUBO PONTA E BOLSA P/ FIT DN600	107570 CAPTAÇÃO DE ÁGUA	12/05/54	4313.10	394.21	01/04/05	37.92	54005	SANT'OBAIN CANALIZAÇÃO LTDA	4313.10	63	149895
10/05/07	258	999	432 DISTRIBUIÇÃO - AÉREA	11 REDIRIN APONADO PARDIGIÃM MELA VETA - 50 MP	3933393	TUBO PONTA E BOLSA P/ FIT DN600	107570 CAPTAÇÃO DE ÁGUA	12/05/54	4313.10	394.21	01/04/05	37.92	54005	SANT'OBAIN CANALIZAÇÃO LTDA	4313.10	63	149895
10/05/07	258	999	432 DISTRIBUIÇÃO - AÉREA	11 REDIRIN APONADO PARDIGIÃM MELA VETA - 50 MP	3933394	TUBO PONTA E BOLSA P/ FIT DN600	107570 CAPTAÇÃO DE ÁGUA	12/05/54	4313.10	394.21	01/04/05	37.92	54005	SANT'OBAIN CANALIZAÇÃO LTDA	4313.10	63	149895
10/05/07	258	999	432 DISTRIBUIÇÃO - AÉREA	11 REDIRIN APONADO PARDIGIÃM MELA VETA - 50 MP	3933395	TUBO PONTA E BOLSA P/ FIT DN600	107570 CAPTAÇÃO DE ÁGUA	12/05/54	4313.10	394.21	01/04/05	37.92	54005	SANT'OBAIN CANALIZAÇÃO LTDA	4313.10	63	149895
10/05/07	258	999	432 DISTRIBUIÇÃO - AÉREA	11 REDIRIN APONADO PARDIGIÃM MELA VETA - 50 MP	3933396	TUBO PONTA E BOLSA P/ FIT DN600	107570 CAPTAÇÃO DE ÁGUA	12/05/54	4313.10	394.21	01/04/05	37.92	54005	SANT'OBAIN CANALIZAÇÃO LTDA	4313.10	63	149895
10/05/07	258	999	432 DISTRIBUIÇÃO - AÉREA	11 REDIRIN APONADO PARDIGIÃM MELA VETA - 50 MP	3933397	TUBO PONTA E BOLSA P/ FIT DN600	107570 CAPTAÇÃO DE ÁGUA	12/05/54	4313.10	394.21	01/04/05	37.92	54005	SANT'OBAIN CANALIZAÇÃO LTDA	4313.10	63	149895
10/05/07	258	999	432 DISTRIBUIÇÃO - AÉREA	11 REDIRIN APONADO PARDIGIÃM MELA VETA - 50 MP	3933398	TUBO PONTA E BOLSA P/ FIT DN600	107570 CAPTAÇÃO DE ÁGUA	12/05/54	4313.10	394.21	01/04/05	37.92	54005	SANT'OBAIN CANALIZAÇÃO LTDA	4313.10	63	149895
10/05/07	258	999	432 DISTRIBUIÇÃO - AÉREA	11 REDIRIN APONADO PARDIGIÃM MELA VETA - 50 MP	3933399	TUBO PONTA E BOLSA P/ FIT DN600	107570 CAPTAÇÃO DE ÁGUA	12/05/54	4313.10	394.21	01/04/05	37.92	54005	SANT'OBAIN CANALIZAÇÃO LTDA	4313.10	63	149895
10/05/07	258	999	432 DISTRIBUIÇÃO - AÉREA	11 REDIRIN APONADO PARDIGIÃM MELA VETA - 50 MP	3933401	TUBO PONTA E BOLSA P/ FIT DN600	107570 CAPTAÇÃO DE ÁGUA	12/05/54	4313.10	394.21	01/04/05	37.92	54005	SANT'OBAIN CANALIZAÇÃO LTDA	4313.10	63	149895
10/05/07	258	999	432 DISTRIBUIÇÃO - AÉREA	11 REDIRIN APONADO PARDIGIÃM MELA VETA - 50 MP	3933402	TUBO PONTA E BOLSA P/ FIT DN600	107570 CAPTAÇÃO DE ÁGUA	12/05/54	4313.10	394.21	01/04/05	37.92	54005	SANT'OBAIN CANALIZAÇÃO LTDA	4313.10	63	149895
10/05/07	258	999	432 DISTRIBUIÇÃO - AÉREA	11 REDIRIN APONADO PARDIGIÃM MELA VETA - 50 MP	3933403	TUBO PONTA E BOLSA P/ FIT DN600	107570 CAPTAÇÃO DE ÁGUA	12/05/54	4313.10	394.21	01/04/05	37.92	54005	SANT'OBAIN CANALIZAÇÃO LTDA	4313.10	63	149895
10/05/07	258	999	432 DISTRIBUIÇÃO - AÉREA	11 REDIRIN APONADO PARDIGIÃM MELA VETA - 50 MP	3933404	TUBO PONTA E BOLSA P/ FIT DN600	107570 CAPTAÇÃO DE ÁGUA	12/05/54	4313.10	394.21	01/04/05	37.92	54005	SANT'OBAIN CANALIZAÇÃO LTDA	4313.10	63	149895
10/05/07	258	999	432 DISTRIBUIÇÃO - AÉREA	11 REDIRIN APONADO PARDIGIÃM MELA VETA - 50 MP	3933405	TUBO PONTA E BOLSA P/ FIT DN600	107570 CAPTAÇÃO DE ÁGUA	12/05/54	4313.10	394.21	01/04/05	37.92	54005	SANT'OBAIN CANALIZAÇÃO LTDA	4313.10	63	149895
10/05/07	258	999	432 DISTRIBUIÇÃO - AÉREA	11 REDIRIN APONADO PARDIGIÃM MELA VETA - 50 MP	3933406	TUBO PONTA E BOLSA P/ FIT DN600	107570 CAPTAÇÃO DE ÁGUA	12/05/54	4313.10	394.21	01/04/05	37.92	54005	SANT'OBAIN CANALIZAÇÃO LTDA	4313.10	63	149895
10/05/07	258	999	432 DISTRIBUIÇÃO - AÉREA	11 REDIRIN APONADO PARDIGIÃM MELA VETA - 50 MP	3933407	TUBO PONTA E BOLSA P/ FIT DN600	107570 CAPTAÇÃO DE ÁGUA	12/05/54	4313.10	394.21	01/04/05	37.92	54005	SANT'OBAIN CANALIZAÇÃO LTDA	4313.10	63	149895
10/05/07	258	999	432 DISTRIBUIÇÃO - AÉREA	11 REDIRIN APONADO PARDIGIÃM MELA VETA - 50 MP	3933408	TUBO PONTA E BOLSA P/ FIT DN600	107570 CAPTAÇÃO DE ÁGUA	12/05/54	4313.10	394.21	01/04/05	37.92	54005	SANT'OBAIN CANALIZAÇÃO LTDA	4313.10	63	149895
10/05/07	258	999	432 DISTRIBUIÇÃO - AÉREA	11 REDIRIN APONADO PARDIGIÃM MELA VETA - 50 MP	3933411	TUBO PONTA E BOLSA P/ FIT DN600	107570 CAPTAÇÃO DE ÁGUA	12/05/54	4313.10	394.21	01/04/05	37.92	54005	SANT'OBAIN CANALIZAÇÃO LTDA	4313.10	63	149895
10/05/07	258	999	432 DISTRIBUIÇÃO - AÉREA	11 REDIRIN APONADO PARDIGIÃM MELA VETA - 50 MP	3933876	TUBO PONTA E BOLSA P/ FIT DN600	107570 CAPTAÇÃO DE ÁGUA	12/05/54	4313.10	394.21	01/04/05	37.92	54005	SANT'OBAIN CANALIZAÇÃO LTDA	4313.10	63	149895
10/05/07	258	999	432 DISTRIBUIÇÃO - AÉREA	11 REDIRIN APONADO PARDIGIÃM MELA VETA - 50 MP	3933383	TUBO PONTA E BOLSA P/ FIT DN600	107570 CAPTAÇÃO DE ÁGUA	12/05/54	4313.10	394.21	01/04/05	37.92	54005	SANT'OBAIN CANALIZAÇÃO LTDA	4313.10	63	149895
10/05/07	258	999	432 DISTRIBUIÇÃO - AÉREA	11 REDIRIN APONADO PARDIGIÃM MELA VETA - 50 MP	3933384	TUBO PONTA E BOLSA P/ FIT DN600	107570 CAPTAÇÃO DE ÁGUA	12/05/54	4313.10	394.21	01/04/05	37.92	54005	SANT'OBAIN CANALIZAÇÃO LTDA	4313.10	63	149895
10/05/07	258	999	432 DISTRIBUIÇÃO - AÉREA	11 REDIRIN APONADO PARDIGIÃM MELA VETA - 50 MP	3933385	TUBO PONTA E BOLSA P/ FIT DN600	107570 CAPTAÇÃO DE ÁGUA	12/05/54	4313.10	394.21	01/04/05	37.92	54005	SANT'OBAIN CANALIZAÇÃO LTDA	4313.10	63	149895
10/05/07	258	999	432 DISTRIBUIÇÃO - AÉREA	11 REDIRIN APONADO PARDIGIÃM MELA VETA - 50 MP	3933386	TUBO PONTA E BOLSA P/ FIT DN600	107570 CAPTAÇÃO DE ÁGUA	12/05/54	4313.10	394.21	01/04/05	37.92	54005	SANT'OBAIN CANALIZAÇÃO LTDA	4313.10	63	149895
10/05/07	258	999	432 DISTRIBUIÇÃO - AÉREA	11 REDIRIN APONADO PARDIGIÃM MELA VETA - 50 MP	3933387	TUBO PONTA E BOLSA P/ FIT DN600	107570 CAPTAÇÃO DE ÁGUA	12/05/54	4313.10	394.21	01/04/05	37.92	54005	SANT'OBAIN CANALIZAÇÃO LTDA	4313.10	63	149895
10/05/07	258	999	432 DISTRIBUIÇÃO - AÉREA	11 REDIRIN APONADO PARDIGIÃM MELA VETA - 50 MP	3933388	TUBO PONTA E BOLSA P/ FIT DN600	107570 CAPTAÇÃO DE ÁGUA	12/05/54	4313.10	394.21	01/04/05	37.92	54005	SANT'OBAIN CANALIZAÇÃO LTDA	4313.10	63	149895
10/05/07	258	999	432 DISTRIBUIÇÃO - AÉREA	11 REDIRIN APONADO PARDIGIÃM MELA VETA - 50 MP	3933389	TUBO PONTA E BOLSA P/ FIT DN600	107570 CAPTAÇÃO DE ÁGUA	12/05/54	4313.10	394.21	01/04/05	37.92	54005	SANT'OBAIN CANALIZAÇÃO LTDA	4313.10	63	149895
10/05/07	258	999	432 DISTRIBUIÇÃO - AÉREA	11 REDIRIN APONADO PARDIGIÃM MELA VETA - 50 MP	3933390	TUBO PONTA E BOLSA P/ FIT DN600	107570 CAPTAÇÃO DE ÁGUA	12/05/54	4313.10	394.21	01/04/05	37.92	54005	SANT'OBAIN CANALIZAÇÃO LTDA	4313.10	63	149895
10/05/07	258	999	432 DISTRIBUIÇÃO - AÉREA	11 REDIRIN APONADO PARDIGIÃM MELA VETA - 50 MP	3933391	TUBO PONTA E BOLSA P/ FIT DN600	107570 CAPTAÇÃO DE ÁGUA	12/05/54	4313.10	394.21	01/04/05	37.92	54005	SANT'OBAIN CANALIZAÇÃO LTDA	4313.10	63	149895
10/05/07	258	999	432 DISTRIBUIÇÃO - AÉREA	11 REDIRIN APONADO PARDIGIÃM MELA VETA - 50 MP	3933392	TUBO PONTA E BOLSA P/ FIT DN600	107570 CAPTAÇÃO DE ÁGUA	12/05/54	4313.10	394.21	01/04/05	37.92	54005	SANT'OBAIN CANALIZAÇÃO LTDA	4313.10	63	149895
10/05/07	258	999	432 DISTRIBUIÇÃO - AÉREA	11 REDIRIN APONADO PARDIGIÃM MELA VETA - 50 MP	3933393	TUBO PONTA E BOLSA P/ FIT DN600	107570 CAPTAÇÃO DE ÁGUA	12/05/54	4313.10	394.21	01/04/05	37.92	54005	SANT'OBAIN CANALIZAÇÃO LTDA	4313.10	63	149895
10/05/07	258	999	432 DISTRIBUIÇÃO - AÉREA	11 REDIRIN APONADO PARDIGIÃM MELA VETA - 50 MP	3933394	TUBO PONTA E BOLSA P/ FIT DN600	107570 CAPTAÇÃO DE ÁGUA	12/05/54	4313.10	394.21	01/04/05	37.92	54005	SANT'OBAIN CANALIZAÇÃO LTDA	4313.10	63	149895
10/05/07	258	999	432 DISTRIBUIÇÃO - AÉREA	11 REDIRIN APONADO PARDIGIÃM MELA VETA - 50 MP	3933395	TUBO PONTA E BOLSA P/ FIT DN600	107570 CAPTAÇÃO DE ÁGUA	12/05/54	4313.10	394.21	01/04/05	37.92	54005	SANT'OBAIN CANALIZAÇÃO LTDA	4313.10	63	149895
10/05/07	258	999	432 DISTRIBUIÇÃO - AÉREA	11 REDIRIN APONADO PARDIGIÃM MELA VETA - 50 MP	3933396	TUBO PONTA E BOLSA P/ FIT DN600	107570 CAPTAÇÃO DE ÁGUA	12/05/54	4313.10	394.21	01/04/05	37.92	54005	SANT'OBAIN CANALIZAÇÃO LTDA	4313.10	63	149895
10/05/07	258	999	432 DISTRIBUIÇÃO - AÉREA	11 REDI

10/15/17	218	999	429 CAPTACAO SUPERFICIAL	11 MONIMAQUI (RANCHO GRANDE)	3333815	CURVA BOLSA CAEGO 500 MM PEAD	167570 CAPTAÇÃO DE ÁGUA	11/17/14	352	320	12/07/14	407	400948	HIDRANACO CONI DE MAT HIDRAULICOS LTDA	4485149	63	17649
10/15/17	218	999	429 CAPTACAO SUPERFICIAL	11 MONIMAQUI (RANCHO GRANDE)	3333499	TUBO PVC DEFORO 20 OMEGO	167570 CAPTAÇÃO DE ÁGUA	11/17/14	352	320	12/07/14	32	80074	CORR PLASTIK INDUSTRIAL LTDA	392	63	01118
10/15/17	218	999	429 CAPTACAO SUPERFICIAL	11 MONIMAQUI (RANCHO GRANDE)	3333461	TUBO PVC DEFORO 20 OMEGO	167570 CAPTAÇÃO DE ÁGUA	11/17/14	352	320	12/07/14	32	80074	CORR PLASTIK INDUSTRIAL LTDA	392	63	01118
10/15/17	218	999	429 CAPTACAO SUPERFICIAL	11 MONIMAQUI (RANCHO GRANDE)	3333455	TUBO PVC DEFORO 20 OMEGO	167570 CAPTAÇÃO DE ÁGUA	11/17/14	352	320	12/07/14	32	80074	CORR PLASTIK INDUSTRIAL LTDA	392	63	01118
10/15/17	218	999	429 CAPTACAO SUPERFICIAL	11 MONIMAQUI (RANCHO GRANDE)	3333441	TUBO PVC DEFORO 20 OMEGO	167570 CAPTAÇÃO DE ÁGUA	11/17/14	352	320	12/07/14	32	80074	CORR PLASTIK INDUSTRIAL LTDA	392	63	01118
10/15/17	218	999	429 CAPTACAO SUPERFICIAL	11 MONIMAQUI (RANCHO GRANDE)	3333434	TUBO PVC DEFORO 20 OMEGO	167570 CAPTAÇÃO DE ÁGUA	11/17/14	352	320	12/07/14	32	80074	CORR PLASTIK INDUSTRIAL LTDA	392	63	01118
10/15/17	218	999	429 CAPTACAO SUPERFICIAL	11 MONIMAQUI (RANCHO GRANDE)	3333428	TUBO PVC DEFORO 20 OMEGO	167570 CAPTAÇÃO DE ÁGUA	11/17/14	352	320	12/07/14	32	80074	CORR PLASTIK INDUSTRIAL LTDA	392	63	01118
10/15/17	218	999	429 CAPTACAO SUPERFICIAL	11 MONIMAQUI (RANCHO GRANDE)	3333392	TUBO PVC DEFORO 20 OMEGO	167570 CAPTAÇÃO DE ÁGUA	11/17/14	352	320	12/07/14	32	80074	CORR PLASTIK INDUSTRIAL LTDA	392	63	01118
10/15/17	218	999	429 CAPTACAO SUPERFICIAL	11 MONIMAQUI (RANCHO GRANDE)	3333390	TUBO PVC DEFORO 20 OMEGO	167570 CAPTAÇÃO DE ÁGUA	11/17/14	352	320	12/07/14	32	80074	CORR PLASTIK INDUSTRIAL LTDA	392	63	01118
10/15/17	218	999	429 CAPTACAO SUPERFICIAL	11 MONIMAQUI (RANCHO GRANDE)	3333381	TUBO PVC DEFORO 20 OMEGO	167570 CAPTAÇÃO DE ÁGUA	11/17/14	352	320	12/07/14	32	80074	CORR PLASTIK INDUSTRIAL LTDA	392	63	01118
10/15/17	218	999	429 CAPTACAO SUPERFICIAL	11 MONIMAQUI (RANCHO GRANDE)	3333362	TUBO PVC DEFORO 20 OMEGO	167570 CAPTAÇÃO DE ÁGUA	11/17/14	352	320	12/07/14	32	80074	CORR PLASTIK INDUSTRIAL LTDA	392	63	01127
10/15/17	218	999	429 CAPTACAO SUPERFICIAL	11 MONIMAQUI (RANCHO GRANDE)	3333343	TUBO PVC DEFORO 20 OMEGO	167570 CAPTAÇÃO DE ÁGUA	11/17/14	352	320	12/07/14	32	80074	CORR PLASTIK INDUSTRIAL LTDA	392	63	01118
10/15/17	218	999	429 CAPTACAO SUPERFICIAL	11 MONIMAQUI (RANCHO GRANDE)	3333342	TUBO PVC DEFORO 20 OMEGO	167570 CAPTAÇÃO DE ÁGUA	11/17/14	352	320	12/07/14	32	80074	CORR PLASTIK INDUSTRIAL LTDA	392	63	01127
10/15/17	218	999	429 CAPTACAO SUPERFICIAL	11 MONIMAQUI (RANCHO GRANDE)	3333334	TUBO PVC DEFORO 20 OMEGO	167570 CAPTAÇÃO DE ÁGUA	11/17/14	352	320	12/07/14	32	80074	CORR PLASTIK INDUSTRIAL LTDA	392	63	01127
10/15/17	218	999	429 CAPTACAO SUPERFICIAL	11 MONIMAQUI (RANCHO GRANDE)	3333329	TUBO PVC DEFORO 20 OMEGO	167570 CAPTAÇÃO DE ÁGUA	11/17/14	352	320	12/07/14	32	80074	CORR PLASTIK INDUSTRIAL LTDA	392	63	01127
10/15/17	218	999	429 CAPTACAO SUPERFICIAL	11 MONIMAQUI (RANCHO GRANDE)	3333313	TUBO PVC DEFORO 20 OMEGO	167570 CAPTAÇÃO DE ÁGUA	11/17/14	352	320	12/07/14	32	80074	CORR PLASTIK INDUSTRIAL LTDA	392	63	01127
10/15/17	218	999	429 CAPTACAO SUPERFICIAL	11 MONIMAQUI (RANCHO GRANDE)	3333312	TUBO PVC DEFORO 20 OMEGO	167570 CAPTAÇÃO DE ÁGUA	11/17/14	352	320	12/07/14	32	80074	CORR PLASTIK INDUSTRIAL LTDA	392	63	01127
10/15/17	218	999	429 CAPTACAO SUPERFICIAL	11 MONIMAQUI (RANCHO GRANDE)	3333304	TUBO PVC DEFORO 20 OMEGO	167570 CAPTAÇÃO DE ÁGUA	11/17/14	352	320	12/07/14	32	80074	CORR PLASTIK INDUSTRIAL LTDA	392	63	01127
10/15/17	218	999	429 CAPTACAO SUPERFICIAL	11 MONIMAQUI (RANCHO GRANDE)	3333257	TUBO PVC DEFORO 20 OMEGO	167570 CAPTAÇÃO DE ÁGUA	11/17/14	352	320	12/07/14	32	80074	CORR PLASTIK INDUSTRIAL LTDA	392	63	01127
10/15/17	218	999	429 CAPTACAO SUPERFICIAL	11 MONIMAQUI (RANCHO GRANDE)	3333250	TUBO PVC DEFORO 20 OMEGO	167570 CAPTAÇÃO DE ÁGUA	11/17/14	352	320	12/07/14	32	80074	CORR PLASTIK INDUSTRIAL LTDA	392	63	01127
10/15/17	218	999	429 CAPTACAO SUPERFICIAL	11 MONIMAQUI (RANCHO GRANDE)	3333247	TUBO PVC DEFORO 20 OMEGO	167570 CAPTAÇÃO DE ÁGUA	11/17/14	352	320	12/07/14	32	80074	CORR PLASTIK INDUSTRIAL LTDA	392	63	01127
10/15/17	218	999	429 CAPTACAO SUPERFICIAL	11 MONIMAQUI (RANCHO GRANDE)	3333241	TUBO PVC DEFORO 20 OMEGO	167570 CAPTAÇÃO DE ÁGUA	11/17/14	352	320	12/07/14	32	80074	CORR PLASTIK INDUSTRIAL LTDA	392	63	01123
10/15/17	218	999	429 CAPTACAO SUPERFICIAL	11 MONIMAQUI (RANCHO GRANDE)	3333240	TUBO PVC DEFORO 20 OMEGO	167570 CAPTAÇÃO DE ÁGUA	11/17/14	352	320	12/07/14	32	80074	CORR PLASTIK INDUSTRIAL LTDA	392	63	01123
10/15/17	218	999	429 CAPTACAO SUPERFICIAL	11 MONIMAQUI (RANCHO GRANDE)	3333233	TUBO PVC DEFORO 20 OMEGO	167570 CAPTAÇÃO DE ÁGUA	11/17/14	352	320	12/07/14	32	80074	CORR PLASTIK INDUSTRIAL LTDA	392	63	01123
10/15/17	218	999	429 CAPTACAO SUPERFICIAL	11 MONIMAQUI (RANCHO GRANDE)	3333232	TUBO PVC DEFORO 20 OMEGO	167570 CAPTAÇÃO DE ÁGUA	11/17/14	352	320	12/07/14	32	80074	CORR PLASTIK INDUSTRIAL LTDA	392	63	01123
10/15/17	218	999	429 CAPTACAO SUPERFICIAL	11 MONIMAQUI (RANCHO GRANDE)	3333164	TUBO PVC DEFORO 20 OMEGO	167570 CAPTAÇÃO DE ÁGUA	11/17/14	352	320	12/07/14	32	80074	CORR PLASTIK INDUSTRIAL LTDA	392	63	01123
10/15/17	218	999	429 CAPTACAO SUPERFICIAL	11 MONIMAQUI (RANCHO GRANDE)	3333153	TUBO PVC DEFORO 20 OMEGO	167570 CAPTAÇÃO DE ÁGUA	11/17/14	352	320	12/07/14	32	80074	CORR PLASTIK INDUSTRIAL LTDA	392	63	01118
10/15/17	218	999	429 CAPTACAO SUPERFICIAL	11 MONIMAQUI (RANCHO GRANDE)	3333099	TUBO PVC DEFORO 20 OMEGO	167570 CAPTAÇÃO DE ÁGUA	11/17/14	352	320	12/07/14	32	80074	CORR PLASTIK INDUSTRIAL LTDA	392	63	01118
10/15/17	218	999	429 CAPTACAO SUPERFICIAL	11 MONIMAQUI (RANCHO GRANDE)	3333095	TUBO PVC DEFORO 20 OMEGO	167570 CAPTAÇÃO DE ÁGUA	11/17/14	352	320	12/07/14	32	80074	CORR PLASTIK INDUSTRIAL LTDA	392	63	01118
10/15/17	218	999	429 CAPTACAO SUPERFICIAL	11 MONIMAQUI (RANCHO GRANDE)	3333073	TUBO PVC DEFORO 20 OMEGO	167570 CAPTAÇÃO DE ÁGUA	11/17/14	352	320	12/07/14	32	80074	CORR PLASTIK INDUSTRIAL LTDA	392	63	01118
10/15/17	218	999	429 CAPTACAO SUPERFICIAL	11 MONIMAQUI (RANCHO GRANDE)	3333074	TUBO PVC DEFORO 20 OMEGO	167570 CAPTAÇÃO DE ÁGUA	11/17/14	352	320	12/07/14	32	80074	CORR PLASTIK INDUSTRIAL LTDA	392	63	01118
10/15/17	218	999	429 CAPTACAO SUPERFICIAL	11 MONIMAQUI (RANCHO GRANDE)	3333068	TUBO PVC DEFORO 20 OMEGO	167570 CAPTAÇÃO DE ÁGUA	11/17/14	352	320	12/07/14	32	80074	CORR PLASTIK INDUSTRIAL LTDA	392	63	01118
10/15/17	218	999	429 CAPTACAO SUPERFICIAL	11 MONIMAQUI (RANCHO GRANDE)	3333051	TUBO PVC DEFORO 20 OMEGO	167570 CAPTAÇÃO DE ÁGUA	11/17/14	352	320	12/07/14	32	80074	CORR PLASTIK INDUSTRIAL LTDA	392	63	01118
10/15/17	218	999	429 CAPTACAO SUPERFICIAL	11 MONIMAQUI (RANCHO GRANDE)	3333043	TUBO PVC DEFORO 20 OMEGO	167570 CAPTAÇÃO DE ÁGUA	11/17/14	352	320	12/07/14	32	80074	CORR PLASTIK INDUSTRIAL LTDA	392	63	01118
10/15/17	218	999	429 CAPTACAO SUPERFICIAL	11 MONIMAQUI (RANCHO GRANDE)	3333033	TUBO PVC DEFORO 20 OMEGO	167570 CAPTAÇÃO DE ÁGUA	11/17/14	352	320	12/07/14	32	80074	CORR PLASTIK INDUSTRIAL LTDA	392	63	01118
10/15/17	218	999	429 CAPTACAO SUPERFICIAL	11 MONIMAQUI (RANCHO GRANDE)	3333031	TUBO PVC DEFORO 20 OMEGO	167570 CAPTAÇÃO DE ÁGUA	11/17/14	352	320	12/07/14	32	80074	CORR PLASTIK INDUSTRIAL LTDA	392	63	01118
10/15/17	218	999	429 CAPTACAO SUPERFICIAL	11 MONIMAQUI (RANCHO GRANDE)	3333013	TUBO PVC DEFORO 20 OMEGO	167570 CAPTAÇÃO DE ÁGUA	11/17/14	352	320	12/07/14	32	80074	CORR PLASTIK INDUSTRIAL LTDA	392	63	01118
10/15/17	218	999	429 CAPTACAO SUPERFICIAL	11 MONIMAQUI (RANCHO GRANDE)	3329980	TUBO PVC DEFORO 20 OMEGO	167570 CAPTAÇÃO DE ÁGUA	11/17/14	352	320	12/07/14	32	80074	CORR PLASTIK INDUSTRIAL LTDA	392	63	01162
10/15/17	218	999	429 CAPTACAO SUPERFICIAL	11 MONIMAQUI (RANCHO GRANDE)	3329930	TUBO PVC DEFORO 20 OMEGO	167570 CAPTAÇÃO DE ÁGUA	11/17/14	352	320	12/07/14	32	80074	CORR PLASTIK INDUSTRIAL LTDA	392	63	01162
10/15/17	218	999	429 CAPTACAO SUPERFICIAL	11 MONIMAQUI (RANCHO GRANDE)	3329964	TUBO PVC DEFORO 20 OMEGO	167570 CAPTAÇÃO DE ÁGUA	11/17/14	352	320	12/07/14	32	80074	CORR PLASTIK INDUSTRIAL LTDA	392	63	01162
10/15/17	218	999	429 CAPTACAO SUPERFICIAL	11 MONIMAQUI (RANCHO GRANDE)	3329870	TUBO PVC DEFORO 20 OMEGO	167570 CAPTAÇÃO DE ÁGUA	11/17/14	352	320	12/07/14	32	80074	CORR PLASTIK INDUSTRIAL LTDA	392	63	01162
10/15/17	218	999	429 CAPTACAO SUPERFICIAL	11 MONIMAQUI (RANCHO GRANDE)	3329956	TUBO PVC DEFORO 20 OMEGO	167570 CAPTAÇÃO DE ÁGUA	11/17/14	352	320	12/07/14	32	80074	CORR PLASTIK INDUSTRIAL LTDA	392	63	01162
10/15/17	218	999	429 CAPTACAO SUPERFICIAL	11 MONIMAQUI (RANCHO GRANDE)	3329921	TUBO PVC DEFORO 20 OMEGO	167570 CAPTAÇÃO DE ÁGUA	11/17/14	352	320	12/07/14	32	80074	CORR PLASTIK INDUSTRIAL LTDA	392	63	01162
10/15/17	218	999	429 CAPTACAO SUPERFICIAL	11 MONIMAQUI (RANCHO GRANDE)	3329918	TUBO PVC DEFORO 20 OMEGO	167570 CAPTAÇÃO DE ÁGUA	11/17/14	352	320	12/07/14	32	80074	CORR PLASTIK INDUSTRIAL LTDA	392	63	01162
10/15/17	218	999	429 CAPTACAO SUPERFICIAL	11 MONIMAQUI (RANCHO GRANDE)	3329909	TUBO PVC DEFORO 20 OMEGO	167570 CAPTAÇÃO DE ÁGUA	11/17/14	352	320	12/07/14	32	80074	CORR PLASTIK INDUSTRIAL LTDA	392	63	01162
10/15/17	218	999	429 CAPTACAO SUPERFICIAL	11 MONIMAQUI (RANCHO GRANDE)	3329907	TUBO PVC DEFORO 20 OMEGO	167570 CAPTAÇÃO DE ÁGUA	11/17/14	352	320	12/07/14	32	80074	CORR PLASTIK INDUSTRIAL LTDA	392	63	01162
10/15/17	218	999	429 CAPTACAO SUPERFICIAL	11 MONIMAQUI (RANCHO GRANDE)	3329902	TUBO PVC DEFORO 20 OMEGO	167570 CAPTAÇÃO DE ÁGUA	11/17/14	352	320	12/07/14	32	80074	CORR PLASTIK INDUSTRIAL LTDA	392	63	01161
10/15/17	218	999	429 CAPTACAO SUPERFICIAL	11 MONIMAQUI (RANCHO GRANDE)	3329899	TUBO PVC DEFORO 20 OMEGO	167570 CAPTAÇÃO DE ÁGUA	11/17/14	352	320	12/07/14	32	80074	CORR PLASTIK INDUSTRIAL LTDA	392	63	01161
10/15/17	218	999	429 CAPTACAO SUPERFICIAL	11 MONIMAQUI (RANCHO GRANDE)	3329898	TUBO PVC DEFORO 20 OMEGO	167570 CAPTAÇÃO DE ÁGUA	11/17/14	352	320	12/07/14	32	80074	CORR PLASTIK INDUSTRIAL LTDA	392	63	01161
10/15/17	218	999	429 CAPTACAO SUPERFICIAL	11 MONIMAQUI (RANCHO GRANDE)	3329863	TUBO PVC DEFORO 20 OMEGO	167570 CAPTAÇÃO DE ÁGUA	11/17/14	352	320	12/07/14	32	80074	CORR PLASTIK INDUSTRIAL LTDA	392	63	01161
10/15/17	218	999	429 CAPTACAO SUPERFICIAL	11 MONIMAQUI (RANCHO GRANDE)	3329861	TUBO PVC DEFORO 20 OMEGO	167570 CAPTAÇÃO DE ÁGUA	11/17/14	352	320	12/07/14	32	80074	CORR PLASTIK INDUSTRIAL LTDA	392	63	01161
10/15/17	218	999	429 CAPTACAO SUPERFICIAL	11 MONIMAQUI (RANCHO GRANDE)	3329858	TUBO PVC DEFORO 20 OMEGO	167570 CAPTAÇÃO DE ÁGUA	11/17/14	352	320	12/07/14	32	80074	CORR PLASTIK INDUSTRIAL LTDA	392	63	01161
10/15/17	218	999	429 CAPTACAO SUPERFICIAL	11 MONIMAQUI (RANCHO GRANDE)	3329855	TUBO PVC DEFORO 20 OMEGO	167570 CAPTAÇÃO DE ÁGUA	11/17/14	352	320	12/07/14	32	80074	CORR PLASTIK INDUSTRIAL LTDA	392	63	01161
10/15/17	218	999	429 CAPTACAO SUPERFICIAL	11 MONIMAQUI (RANCHO GRANDE)	3329854	TUBO PVC DEFORO 20 OMEGO	167570 CAPTAÇÃO DE ÁGUA	11/17/14	352	320	12/07/14	32	80074	CORR PLASTIK INDUSTRIAL LTDA	392	63	01161
10/15/17	218	999	429 CAPTACAO SUPERFICIAL	11 MONIMAQUI (RANCHO GRANDE)	3329853	TUBO PVC DEFORO 20 OMEGO	167570 CAPTAÇÃO DE ÁGUA	11/17/14	352	320	12/07/14	32	80074	CORR PLASTIK INDUSTRIAL LTDA	392	63	01161
10/15/17	218	999	429 CAPTACAO SUPERFICIAL	11 MONIMAQUI (RANCHO GRANDE)	3329852	TUBO PVC DEFORO 20 OMEGO	167570 CAPTAÇÃO DE ÁGUA	11/17/14	352	320	12/07/14	32	80074	CORR PLASTIK INDUSTRIAL LTDA	392	63	01161
10/15/17	218	999	429 CAPTACAO SUPERFICIAL	11 MONIMAQUI (RANCHO GRANDE)	3329851	TUBO PVC DEFORO 20 OMEGO	167570 CAPTAÇÃO DE ÁGUA	11/17/14	352	320	12/07/14	32	80074	CORR PLASTIK INDUSTRIAL LTDA	392	63	01161
10/15/17	218	999	429 CAPTACAO SUPERFICIAL	11 MONIMAQUI (RANCHO GRANDE)	3329847	TUBO PVC DEFORO 20 OMEGO	167570 CAPTAÇÃO DE ÁGUA	11/17/14	352	320	12/07/14	32	80074	CORR PLASTIK INDUSTRIAL LTDA	392	63	01161
10/15/17	218	999	429 CAPTACAO SUPERFICIAL	11 MONIMAQUI (RANCHO GRANDE)	3329846	TUBO PVC DEFORO 20 OMEGO	167570 CAPTAÇÃO DE ÁGUA	11/17/14	352	320	12/07/14	32	80074	CORR PLASTIK INDUSTRIAL LTDA	392	63	01161
10/15/17	218	999	429 CAPTACAO SUPERFICIAL	11 MONIMAQUI (RANCHO GRANDE)	3329845	TUBO PVC DEFORO 20 OMEGO	167570 CAPTAÇÃO DE ÁGUA	11/17/14	352	320	12/07/14	32	80074	CORR PLASTIK INDUSTRIAL LTDA	392	63	01161
10/15/17	218	999	429 CAPTACAO SUPERFICIAL	11 MONIMAQUI (RANCHO GRANDE)	3329844	TUBO PVC DEFORO 20 OMEGO	167570 CAPTAÇÃO DE ÁGUA	11/17/14	352	320	12/07/14	32	80074	CORR PLASTIK INDUSTRIAL LTDA	392	63	01161
10/15/17	218	999	429 CAPTACAO SUPERFICIAL	11 MONIMAQUI (RANCHO GRANDE)	3329843	TUBO PVC DEFORO 20 OMEGO	167570 CAPTAÇÃO DE ÁGUA	11/17/14	352	320	12/07/14	32	80074	CORR PLASTIK INDUSTRIAL LTDA	392	63	01161
10/15/17	218	999	429 CAPTACAO SUPERFICIAL	11 MONIMAQUI (RANCHO GRANDE)	3329841	TUBO PVC DEFORO 20 OMEGO	167570 CAPTAÇÃO DE ÁGUA	11/17/14	352	320	12/07/14	32	80074	CORR PLASTIK INDUSTRIAL LTDA	392	63	01161
10/15/17	218	999	429 CAPTACAO SUPERFICIAL	11 MONIMAQUI (RANCHO GRANDE)	3329839	TUBO PVC DEFORO 20 OMEGO	167570 CAPTAÇÃO DE ÁGUA	11/17/14	352	320	12/07/14	32	80074	CORR PLASTIK INDUSTRIAL LTDA	392	63	01161
10/15/17	218	999	429 CAPTACAO SUPERFICIAL	11 MONIMAQUI (RANCHO GRANDE)	3329838	TUBO PVC DEFORO 20 OMEGO	167570 CAPTAÇÃO DE ÁGUA	11/17/14	352	320	12/07/14	32	80074	CORR PLASTIK INDUSTRIAL LTDA	392	63	01161
10/15/17	218	999	429 CAPTACAO SUPERFICIAL	11 MONIMAQUI (RANCHO GRANDE)	3329837	TUBO PVC DEFORO 20 OMEGO	167570 CAPTAÇÃO DE ÁGUA	11/17/14	352	320	12/07/14	32	80074	CORR PLASTIK INDUSTRIAL LTDA	392	63	01161
10/15/17	218	999	429 CAPTACAO SUPERFICIAL	11 MONIMAQUI (RANCHO GRANDE)	3329836	TUBO PVC DEFORO 20 OMEGO	167570 CAPTAÇÃO DE ÁGUA	11/17/14	352	320	12/07/14	32	80074	CORR PLASTIK INDUSTRIAL LTDA	392	63	01161
10/15/17	218	999	429 CAPTACAO SUPERFICIAL	11 MONIMAQUI (RANCHO GRANDE)	3329835	TUBO PVC DEFORO 20 OMEGO	167570 CAPTAÇÃO DE ÁGUA	11/17/14	352	320	12/07/14	32	80074	CORR PLASTIK INDUSTRIAL LTDA	392	63	01161
10/15/17	218	999	429 CAPTACAO SUPERFICIAL	11 MONIMAQUI (RANCHO GRANDE)	3329834	TUBO PVC DEFORO 20 OMEGO	167570 CAPTAÇÃO DE ÁGUA	11/17/14	352	320	12/07/14	32	80074	CORR PLASTIK INDUSTRIAL LTDA	392	63	01161
10/15/17	218	999	429 CAPTACAO SUPERFICIAL	11 MONIMAQUI (RANCHO GRANDE)	3329833	TUBO PVC DEFORO 20 OMEGO	167570 CAPTAÇÃO DE ÁGUA	11/17/14	352	320	12/07/14	32	80074	CORR PLASTIK INDUSTRIAL LTDA	392	63	01161
10/15/17	218	999	429 CAPTACAO SUPERFICIAL	11 MONIMAQUI (RANCHO GRANDE)	3329832	TUBO PVC DEFORO 20 OMEGO	167570 CAPTAÇÃO DE ÁGUA	11/17/14	352	320	12/07/14	32	80074	CORR PLASTIK INDUSTRIAL LTDA	392	63	01161
10/15/17	218	999	429 CAPTACAO SUPERFICIAL	11 MONIMAQUI (RANCHO GRANDE)	3329831	TUBO PVC DEFORO 20 OMEGO	167570 CAPTAÇÃO DE ÁGUA	11/17/14	352	320	12/07/14	32	80074	CORR PLASTIK INDUSTRIAL LTDA	392	63	01161
10/15/17	218	999	429 CAPTACAO SUPERFICIAL	11 MONIMAQUI (RANCHO GRANDE)	3329830	TUBO PVC DEFORO 20 OMEGO	167570 CAPTAÇÃO DE ÁGUA	11/17/14	352	320	12/07/14	32	80074	CORR PLASTIK INDUSTRIAL LTDA	392	63	01161
10/15/17	218	999	429 CAPTACAO SUPERFICIAL	11 MONIMAQUI (RANCHO GRANDE)	3329829	TUBO PVC DEFORO 20 OMEGO	167570 CAPTAÇÃO DE ÁGUA	11/17/14	352	320	12/07/14	32	80074	CORR PLASTIK INDUSTRIAL LTDA	392	63	01161
10/15/17	218	999	429 CAPTACAO SUPERFICIAL	11 MONIMAQUI (RANCHO GRANDE)	3329828	TUBO PVC DEFORO 20 OMEGO	167570 CAPTAÇÃO DE ÁGUA	11/17/14	352	320	12/07/14	32	80074	CORR PLASTIK INDUSTRIAL LTDA	392	63	01161
10/15/17	218	999	429 CAPTACAO SUPERFICIAL	11 MONIMAQUI (RANCHO GRANDE)	3329827	TUBO PVC DEFORO 20 OMEGO	167570 CAPTAÇÃO DE ÁGUA	11/17/14	352	320	12/07/14	32	80074	CORR PLASTIK INDUSTRIAL LTDA	392	63	01161
10/15/17	218	999	429 CAPTACAO SUPERFICIAL	11 MONIMAQUI (RANCHO GRANDE)	3329826	TUBO PVC DEFORO 20 OMEGO	167570 CAPTAÇÃO DE ÁGUA	11/17/14	352	320	12/07/14	32	80074	CORR PLASTIK INDUSTRIAL LTDA	392	63	01161
10/15/17	218	999	429 CAPTACAO SUPERFICIAL	11 MONIMAQUI (RANCHO GRANDE)	3329825	TUBO PVC DEFORO 20 OMEGO	167570 CAPTAÇÃO DE ÁGUA	11/17/14	352	320	12/07/14	32	80074	CORR PLASTIK INDUSTRIAL LTDA	392	63	01161
10/15/17	218	999	429 CAPTACAO SUPERFICIAL	11 MONIMAQUI (RANCHO GRANDE)	3329824	TUBO PVC DEFORO 20 OMEGO	167570 CAPTAÇÃO DE ÁGUA	11/17/14	352	320	12/07/14	32	80074	CORR PLASTIK INDUSTRIAL LTDA	392	63	01161
10/15/17	218	999	429 CAPTACAO SUPERFICIAL	11 MONIMAQUI (RANCHO GRANDE)	3329823	TUBO PVC DEFORO 20 OMEGO	167570 CAPTAÇÃO DE ÁGUA	11/17/14	352	320	12/07/14	32	80074	CORR PLASTIK INDUSTRIAL LTDA	392	63	01161
10/15/17	218	999	429 CAPTACAO SUPERFICIAL	11 MONIMAQUI (RANCHO GRANDE)	3329822	TUBO PVC DEFORO 20 OMEGO	167570 CAPTAÇÃO DE ÁGUA	11/17/14	352	320	12/07/14	32	80074	CORR PLASTIK INDUSTRIAL LTDA	392	63	01161
10/15/17	218	999	429 CAPTACAO SUPERFICIAL	11 MONIMAQUI (RANCHO GRANDE)	3329821	TUBO PVC DEFORO 20 OMEGO	167570 CAPTAÇÃO DE ÁGUA	11/17/14	352	320	12/07/14	32	80074	CORR PLASTIK INDUSTRIAL LTDA	392	63	01161
10/15/17	218	999	429 CAPTACAO SUPERFICIAL	11 MONIMAQUI (RANCHO GRANDE)	3329820	TUBO PVC DEFORO 20 OMEGO	167570 CAPTAÇÃO DE ÁGUA	11/17/14	352	320	12/07/14	32	80074	CORR PLASTIK INDUSTRIAL LTDA	392	63	01161
10/15/17	218	999	429 CAPTACAO SUPERFICIAL	11 MONIMAQUI (RANCHO GRANDE)	3329819	TUBO PVC DEFORO 20 OMEGO	167570 CAPTAÇÃO DE ÁGUA	11/17/14	352	320	12/07/14	32	80074	CORR PLASTIK INDUSTRIAL LTDA	392	63	01161
10/15/17	218	999	429 CAPTACAO SUPERFICIAL	11 MONIMAQUI (RANCHO GRANDE)	3329818	TUBO PVC DEFORO 20 OMEGO	167570 CAPTAÇÃO DE ÁGUA	11/17/14	352	320	12/07/14	32	80074	CORR PLASTIK INDUSTRIAL LTDA	392	63	01161
10/15/17	218	999	429 CAPTACAO SUPERFICIAL	11 MONIMAQUI (RANCHO GRANDE)	3329817	TUBO PVC DEFORO 20 OMEGO	167570 CAPTAÇÃO DE ÁGUA	11/17/14	352	320	12/07/14	32	80074	CORR PLASTIK INDUSTRIAL LTDA	392	63	01161
10/15/17	218	999	429 CAPTACAO SUPERFICIAL	11 MONIMAQUI (RANCHO GRANDE)	3329816	TUBO PVC DEFORO 20 OMEGO	167570 CAPTAÇÃO DE ÁGUA	11/17/14	352	320	12/07/14	32	80074	CORR PLASTIK INDUSTRIAL LTDA	392	63	01161
10/15/17	218	999	429 CAPTACAO SUPERFICIAL	11 MONIMAQUI (RANCHO GRANDE)	3329815	TUBO PVC DEFORO 20 OMEGO	167570 CAPTAÇÃO DE ÁGUA	11

10/05/07	230	999	429 CAPITALIZAÇÃO SUPERFICIAL	11 WOMBAT(LYNANCHO-ORANGE)	3319916	TUBO PVC ESPIRAL 20 CINZEIRO	167570 CAPTAÇÃO DE ÁGUA	11/10/54	352	320	12/07/54	32	80074 CORP PLASTIK INDUSTRIAL LTDA	392	63	00.00			
10/05/07	230	999	429 CAPITALIZAÇÃO SUPERFICIAL	11 WOMBAT(LYNANCHO-ORANGE)	3319917	TUBO PVC ESPIRAL 20 CINZEIRO	167570 CAPTAÇÃO DE ÁGUA	11/10/54	352	320	12/07/54	32	80074 CORP PLASTIK INDUSTRIAL LTDA	392	63	00.00			
10/05/07	230	999	429 CAPITALIZAÇÃO SUPERFICIAL	11 WOMBAT(LYNANCHO-ORANGE)	3319951	TUBO PVC ESPIRAL 20 CINZEIRO	167570 CAPTAÇÃO DE ÁGUA	11/10/54	352	320	12/07/54	32	80074 CORP PLASTIK INDUSTRIAL LTDA	392	63	00.00			
10/05/07	230	999	429 CAPITALIZAÇÃO SUPERFICIAL	11 WOMBAT(LYNANCHO-ORANGE)	3319916	TUBO PVC ESPIRAL 20 CINZEIRO	167570 CAPTAÇÃO DE ÁGUA	11/10/54	352	320	12/07/54	32	80074 CORP PLASTIK INDUSTRIAL LTDA	392	63	00.00			
10/05/07	230	999	429 CAPITALIZAÇÃO SUPERFICIAL	11 WOMBAT(LYNANCHO-ORANGE)	3319917	TUBO PVC ESPIRAL 20 CINZEIRO	167570 CAPTAÇÃO DE ÁGUA	11/10/54	352	320	12/07/54	32	80074 CORP PLASTIK INDUSTRIAL LTDA	392	63	00.00			
10/05/07	230	999	429 CAPITALIZAÇÃO SUPERFICIAL	11 WOMBAT(LYNANCHO-ORANGE)	3319918	TUBO PVC ESPIRAL 20 CINZEIRO	167570 CAPTAÇÃO DE ÁGUA	11/10/54	352	320	12/07/54	32	80074 CORP PLASTIK INDUSTRIAL LTDA	392	63	00.00			
10/05/07	230	999	429 CAPITALIZAÇÃO SUPERFICIAL	11 WOMBAT(LYNANCHO-ORANGE)	3319917	TUBO PVC ESPIRAL 20 CINZEIRO	167570 CAPTAÇÃO DE ÁGUA	11/10/54	352	320	12/07/54	32	80074 CORP PLASTIK INDUSTRIAL LTDA	392	63	00.00			
10/05/07	230	999	429 CAPITALIZAÇÃO SUPERFICIAL	11 WOMBAT(LYNANCHO-ORANGE)	3319951	TUBO PVC ESPIRAL 20 CINZEIRO	167570 CAPTAÇÃO DE ÁGUA	11/10/54	352	320	12/07/54	32	80074 CORP PLASTIK INDUSTRIAL LTDA	392	63	00.00			
10/05/07	230	999	429 CAPITALIZAÇÃO SUPERFICIAL	11 WOMBAT(LYNANCHO-ORANGE)	3319916	TUBO PVC ESPIRAL 20 CINZEIRO	167570 CAPTAÇÃO DE ÁGUA	11/10/54	352	320	12/07/54	32	80074 CORP PLASTIK INDUSTRIAL LTDA	392	63	00.00			
10/05/07	230	999	429 CAPITALIZAÇÃO SUPERFICIAL	11 WOMBAT(LYNANCHO-ORANGE)	3319917	TUBO PVC ESPIRAL 20 CINZEIRO	167570 CAPTAÇÃO DE ÁGUA	11/10/54	352	320	12/07/54	32	80074 CORP PLASTIK INDUSTRIAL LTDA	392	63	00.00			
10/05/07	230	999	429 CAPITALIZAÇÃO SUPERFICIAL	11 WOMBAT(LYNANCHO-ORANGE)	3319918

10/05/07	230	999	429 CAPACIDADE SUPERFICIAL	11 WOMBAQUA (RANCHO GRANDE)	3319817	TUBO PVC EPOXI 20 CM/600	167970 CAPTAÇÃO DE ÁGUA	11/14/54	352	320	12/04/14	32	80074 CERR PLASTIC INDUSTRIAL LTDA	392	63	00861
10/05/07	230	999	429 CAPACIDADE SUPERFICIAL	11 WOMBAQUA (RANCHO GRANDE)	3319816	TUBO PVC EPOXI 20 CM/600	167970 CAPTAÇÃO DE ÁGUA	11/14/54	352	320	12/04/14	32	80074 CERR PLASTIC INDUSTRIAL LTDA	392	63	00861
10/05/07	230	999	429 CAPACIDADE SUPERFICIAL	11 WOMBAQUA (RANCHO GRANDE)	3319818	TUBO PVC EPOXI 20 CM/600	167970 CAPTAÇÃO DE ÁGUA	11/14/54	352	320	12/04/14	32	80074 CERR PLASTIC INDUSTRIAL LTDA	392	63	00861
10/05/07	230	999	429 CAPACIDADE SUPERFICIAL	11 WOMBAQUA (RANCHO GRANDE)	3319817	TUBO PVC EPOXI 20 CM/600	167970 CAPTAÇÃO DE ÁGUA	11/14/54	352	320	12/04/14	32	80074 CERR PLASTIC INDUSTRIAL LTDA	392	63	00861
10/05/07	230	999	429 CAPACIDADE SUPERFICIAL	11 WOMBAQUA (RANCHO GRANDE)	3319820	TUBO PVC EPOXI 20 CM/600	167970 CAPTAÇÃO DE ÁGUA	11/14/54	352	320	12/04/14	32	80074 CERR PLASTIC INDUSTRIAL LTDA	392	63	00861
10/05/07	230	999	429 CAPACIDADE SUPERFICIAL	11 WOMBAQUA (RANCHO GRANDE)	3319823	TUBO PVC EPOXI 20 CM/600	167970 CAPTAÇÃO DE ÁGUA	11/14/54	352	320	12/04/14	32	80074 CERR PLASTIC INDUSTRIAL LTDA	392	63	00861
10/05/07	230	999	429 CAPACIDADE SUPERFICIAL	11 WOMBAQUA (RANCHO GRANDE)	3319829	TUBO PVC EPOXI 20 CM/600	167970 CAPTAÇÃO DE ÁGUA	11/14/54	352	320	12/04/14	32	80074 CERR PLASTIC INDUSTRIAL LTDA	392	63	00861
10/05/07	230	999	429 CAPACIDADE SUPERFICIAL	11 WOMBAQUA (RANCHO GRANDE)	3319824	TUBO PVC EPOXI 20 CM/600	167970 CAPTAÇÃO DE ÁGUA	11/14/54	352	320	12/04/14	32	80074 CERR PLASTIC INDUSTRIAL LTDA	392	63	00861
10/05/07	230	999	429 CAPACIDADE SUPERFICIAL	11 WOMBAQUA (RANCHO GRANDE)	3319830	TUBO PVC EPOXI 20 CM/600	167970 CAPTAÇÃO DE ÁGUA	11/14/54	352	320	12/04/14	32	80074 CERR PLASTIC INDUSTRIAL LTDA	392	63	00861
10/05/07	230	999	429 CAPACIDADE SUPERFICIAL	11 WOMBAQUA (RANCHO GRANDE)	3319833	TUBO PVC EPOXI 20 CM/600	167970 CAPTAÇÃO DE ÁGUA	11/14/54	352	320	12/04/14	32	80074 CERR PLASTIC INDUSTRIAL LTDA	392	63	00861
10/05/07	230	999	429 CAPACIDADE SUPERFICIAL	11 WOMBAQUA (RANCHO GRANDE)	3319835	TUBO PVC EPOXI 20 CM/600	167970 CAPTAÇÃO DE ÁGUA	11/14/54	352	320	12/04/14	32	80074 CERR PLASTIC INDUSTRIAL LTDA	392	63	00861
10/05/07	230	999	429 CAPACIDADE SUPERFICIAL	11 WOMBAQUA (RANCHO GRANDE)	3319838	TUBO PVC EPOXI 20 CM/600	167970 CAPTAÇÃO DE ÁGUA	11/14/54	352	320	12/04/14	32	80074 CERR PLASTIC INDUSTRIAL LTDA	392	63	00861
10/05/07	230	999	429 CAPACIDADE SUPERFICIAL	11 WOMBAQUA (RANCHO GRANDE)	3319839	TUBO PVC EPOXI 20 CM/600	167970 CAPTAÇÃO DE ÁGUA	11/14/54	352	320	12/04/14	32	80074 CERR PLASTIC INDUSTRIAL LTDA	392	63	00861
10/05/07	230	999	429 CAPACIDADE SUPERFICIAL	11 WOMBAQUA (RANCHO GRANDE)	3319873	TUBO PVC EPOXI 20 CM/600	167970 CAPTAÇÃO DE ÁGUA	11/14/54	352	320	12/04/14	32	80074 CERR PLASTIC INDUSTRIAL LTDA	392	63	00861
10/05/07	230	999	429 CAPACIDADE SUPERFICIAL	11 WOMBAQUA (RANCHO GRANDE)	3319875	TUBO PVC EPOXI 20 CM/600	167970 CAPTAÇÃO DE ÁGUA	11/14/54	352	320	12/04/14	32	80074 CERR PLASTIC INDUSTRIAL LTDA	392	63	00861
10/05/07	230	999	429 CAPACIDADE SUPERFICIAL	11 WOMBAQUA (RANCHO GRANDE)	3319852	TUBO PVC EPOXI 20 CM/600	167970 CAPTAÇÃO DE ÁGUA	11/14/54	352	320	12/04/14	32	80074 CERR PLASTIC INDUSTRIAL LTDA	392	63	00861
10/05/07	230	999	429 CAPACIDADE SUPERFICIAL	11 WOMBAQUA (RANCHO GRANDE)	3319854	TUBO PVC EPOXI 20 CM/600	167970 CAPTAÇÃO DE ÁGUA	11/14/54	352	320	12/04/14	32	80074 CERR PLASTIC INDUSTRIAL LTDA	392	63	00861
10/05/07	230	999	429 CAPACIDADE SUPERFICIAL	11 WOMBAQUA (RANCHO GRANDE)	3319857

10/05/07	230	999	429 CAPTACAO SUPERFICIAL	11 MOMBAÇA (RANCHO GRANDE)	3324876	TUBO PVC EPOXI 20 DN500	167970 CAPTAÇÃO DE ÁGUA	11/10/14	352	320	12/10/14	32	80074 CERR PLASTIK INDUSTRIA LTDA	392	63	80068
10/05/07	230	999	429 CAPTACAO SUPERFICIAL	11 MOMBAÇA (RANCHO GRANDE)	3324877	TUBO PVC EPOXI 20 DN500	167970 CAPTAÇÃO DE ÁGUA	11/10/14	352	320	12/10/14	32	80074 CERR PLASTIK INDUSTRIA LTDA	392	63	80068
10/05/07	230	999	429 CAPTACAO SUPERFICIAL	11 MOMBAÇA (RANCHO GRANDE)	3324888	TUBO PVC EPOXI 20 DN500	167970 CAPTAÇÃO DE ÁGUA	11/10/14	352	320	12/10/14	32	80074 CERR PLASTIK INDUSTRIA LTDA	392	63	80068
10/05/07	230	999	429 CAPTACAO SUPERFICIAL	11 MOMBAÇA (RANCHO GRANDE)	3324897	TUBO PVC EPOXI 20 DN500	167970 CAPTAÇÃO DE ÁGUA	11/10/14	352	320	12/10/14	32	80074 CERR PLASTIK INDUSTRIA LTDA	392	63	80068
10/05/07	230	999	429 CAPTACAO SUPERFICIAL	11 MOMBAÇA (RANCHO GRANDE)	3324904	TUBO PVC EPOXI 20 DN500	167970 CAPTAÇÃO DE ÁGUA	11/10/14	352	320	12/10/14	32	80074 CERR PLASTIK INDUSTRIA LTDA	392	63	80068
10/05/07	230	999	429 CAPTACAO SUPERFICIAL	11 MOMBAÇA (RANCHO GRANDE)	3324903	TUBO PVC EPOXI 20 DN500	167970 CAPTAÇÃO DE ÁGUA	11/10/14	352	320	12/10/14	32	80074 CERR PLASTIK INDUSTRIA LTDA	392	63	80065
10/05/07	230	999	429 CAPTACAO SUPERFICIAL	11 MOMBAÇA (RANCHO GRANDE)	3324901	TUBO PVC EPOXI 20 DN500	167970 CAPTAÇÃO DE ÁGUA	11/10/14	352	320	12/10/14	32	80074 CERR PLASTIK INDUSTRIA LTDA	392	63	80065
10/05/07	230	999	429 CAPTACAO SUPERFICIAL	11 MOMBAÇA (RANCHO GRANDE)	3324898	TUBO PVC EPOXI 20 DN500	167970 CAPTAÇÃO DE ÁGUA	11/10/14	352	320	12/10/14	32	80074 CERR PLASTIK INDUSTRIA LTDA	392	63	80065
10/05/07	230	999	429 CAPTACAO SUPERFICIAL	11 MOMBAÇA (RANCHO GRANDE)	3324902	TUBO PVC EPOXI 20 DN500	167970 CAPTAÇÃO DE ÁGUA	11/10/14	352	320	12/10/14	32	80074 CERR PLASTIK INDUSTRIA LTDA	392	63	80065
10/05/07	230	999	429 CAPTACAO SUPERFICIAL	11 MOMBAÇA (RANCHO GRANDE)	3324904	TUBO PVC EPOXI 20 DN500	167970 CAPTAÇÃO DE ÁGUA	11/10/14	352	320	12/10/14	32	80074 CERR PLASTIK INDUSTRIA LTDA	392	63	80065
10/05/07	230	999	429 CAPTACAO SUPERFICIAL	11 MOMBAÇA (RANCHO GRANDE)	3324851	TUBO PVC EPOXI 20 DN500	167970 CAPTAÇÃO DE ÁGUA	11/10/14	352	320	12/10/14	32	80074 CERR PLASTIK INDUSTRIA LTDA	392	63	80065
10/05/07	230	999	429 CAPTACAO SUPERFICIAL	11 MOMBAÇA (RANCHO GRANDE)	3324854	TUBO PVC EPOXI 20 DN500	167970 CAPTAÇÃO DE ÁGUA	11/10/14	352	320	12/10/14	32	80074 CERR PLASTIK INDUSTRIA LTDA	392	63	80065
10/05/07	230	999	429 CAPTACAO SUPERFICIAL	11 MOMBAÇA (RANCHO GRANDE)	3324764	TUBO PVC EPOXI 20 DN500	167970 CAPTAÇÃO DE ÁGUA	11/10/14	352	320	12/10/14	32	80074 CERR PLASTIK INDUSTRIA LTDA	392	63	80065
10/05/07	230	999	429 CAPTACAO SUPERFICIAL	11 MOMBAÇA (RANCHO GRANDE)	3324765	TUBO PVC EPOXI 20 DN500	167970 CAPTAÇÃO DE ÁGUA	11/10/14	352	320	12/10/14	32	80074 CERR PLASTIK INDUSTRIA LTDA	392	63	80065
10/05/07	230	999	429 CAPTACAO SUPERFICIAL	11 MOMBAÇA (RANCHO GRANDE)	3324771	TUBO PVC EPOXI 20 DN500	167970 CAPTAÇÃO DE ÁGUA	11/10/14	352	320	12/10/14	32	80074 CERR PLASTIK INDUSTRIA LTDA	392	63	80065
10/05/07	230	999	429 CAPTACAO SUPERFICIAL	11 MOMBAÇA (RANCHO GRANDE)	3324773	TUBO PVC EPOXI 20 DN500	167970 CAPTAÇÃO DE ÁGUA	11/10/14	352	320	12/10/14	32	80074 CERR PLASTIK INDUSTRIA LTDA	392	63	80065
10/05/07	230	999	429 CAPTACAO SUPERFICIAL	11 MOMBAÇA (RANCHO GRANDE)	3324745	TUBO PVC EPOXI 20 DN500	167970 CAPTAÇÃO DE ÁGUA	11/10/14	352	320	12/10/14	32	80074 CERR PLASTIK INDUSTRIA LTDA	392	63	80065
10/05/07	230	999	429 CAPTACAO SUPERFICIAL	11 MOMBAÇA (RANCHO GRANDE)	3324753	TUBO PVC EPOXI 20 DN500	167970 CAPTAÇÃO DE ÁGUA	11/10/14	352	320	12/10/14	32	80074 CERR PLASTIK INDUSTRIA LTDA	392	63	80065
10/05/07	230	999	429 CAPTACAO SUPERFICIAL	11 MOMBAÇA (RANCHO GRANDE)	3324721	TUBO PVC EPOXI 20 DN500	167970 CAPTAÇÃO DE ÁGUA	11/10/14	352	320	12/10/14	32	80074 CERR PLASTIK INDUSTRIA LTDA	392	63	80061
10/05/07	230	999	429 CAPTACAO SUPERFICIAL	11 MOMBAÇA (RANCHO GRANDE)	3324723	TUBO PVC EPOXI 20 DN500	167970 CAPTAÇÃO DE ÁGUA	11/10/14	352	320	12/10/14	32	80074 CERR PLASTIK INDUSTRIA LTDA	392	63	80061
10/05/07	230	999	429 CAPTACAO SUPERFICIAL	11 MOMBAÇA (RANCHO GRANDE)	3324727	TUBO PVC EPOXI 20 DN500	167970 CAPTAÇÃO DE ÁGUA	11/10/14	352	320	12/10/14	32	80074 CERR PLASTIK INDUSTRIA LTDA	392	63	80061
10/05/07	230	999	429 CAPTACAO SUPERFICIAL	11 MOMBAÇA (RANCHO GRANDE)	3324728	TUBO PVC EPOXI 20 DN500	167970 CAPTAÇÃO DE ÁGUA	11/10/14	352	320	12/10/14	32	80074 CERR PLASTIK INDUSTRIA LTDA	392	63	80061
10/05/07	230	999	429 CAPTACAO SUPERFICIAL	11 MOMBAÇA (RANCHO GRANDE)	3324712	TUBO PVC EPOXI 20 DN500	167970 CAPTAÇÃO DE ÁGUA	11/10/14	352	320	12/10/14	32	80074 CERR PLASTIK INDUSTRIA LTDA	392	63	80640
10/05/07	230	999	429 CAPTACAO SUPERFICIAL	11 MOMBAÇA (RANCHO GRANDE)	3324715	TUBO PVC EPOXI 20 DN500	167970 CAPTAÇÃO DE ÁGUA	11/10/14	352	320	12/10/14	32	80074 CERR PLASTIK INDUSTRIA LTDA	392	63	80640
10/05/07	230	999	429 CAPTACAO SUPERFICIAL	11 MOMBAÇA (RANCHO GRANDE)	3324692	TUBO PVC EPOXI 20 DN500	167970 CAPTAÇÃO DE ÁGUA	11/10/14	352	320	12/10/14	32	80074 CERR PLASTIK INDUSTRIA LTDA	392	63	80640
10/05/07	230	999	429 CAPTACAO SUPERFICIAL	11 MOMBAÇA (RANCHO GRANDE)	3324699	TUBO PVC EPOXI 20 DN500	167970 CAPTAÇÃO DE ÁGUA	11/10/14	352	320	12/10/14	32	80074 CERR PLASTIK INDUSTRIA LTDA	392	63	80640
10/05/07	230	999	429 CAPTACAO SUPERFICIAL	11 MOMBAÇA (RANCHO GRANDE)	3324689	TUBO PVC EPOXI 20 DN500	167970 CAPTAÇÃO DE ÁGUA	11/10/14	352	320	12/10/14	32	80074 CERR PLASTIK INDUSTRIA LTDA	392	63	80640
10/05/07	230	999	429 CAPTACAO SUPERFICIAL	11 MOMBAÇA (RANCHO GRANDE)	3324696	TUBO PVC EPOXI 20 DN500	167970 CAPTAÇÃO DE ÁGUA	11/10/14	352	320	12/10/14	32	80074 CERR PLASTIK INDUSTRIA LTDA	392	63	80640
10/05/07	230	999	429 CAPTACAO SUPERFICIAL	11 MOMBAÇA (RANCHO GRANDE)	3324640	TUBO PVC EPOXI 20 DN500	167970 CAPTAÇÃO DE ÁGUA	11/10/14	352	320	12/10/14	32	80074 CERR PLASTIK INDUSTRIA LTDA	392	63	80640
10/05/07	230	999	429 CAPTACAO SUPERFICIAL	11 MOMBAÇA (RANCHO GRANDE)	3324643	TUBO PVC EPOXI 20 DN500	167970 CAPTAÇÃO DE ÁGUA	11/10/14	352	320	12/10/14	32	80074 CERR PLASTIK INDUSTRIA LTDA	392	63	80640
10/05/07	230	999	429 CAPTACAO SUPERFICIAL	11 MOMBAÇA (RANCHO GRANDE)	3324645	TUBO PVC EPOXI 20 DN500	167970 CAPTAÇÃO DE ÁGUA	11/10/14	352	320	12/10/14	32	80074 CERR PLASTIK INDUSTRIA LTDA	392	63	80640
10/05/07	230	999	429 CAPTACAO SUPERFICIAL	11 MOMBAÇA (RANCHO GRANDE)	3324646

10/15/17	218	999	429	CAPITALIZAÇÃO SUPERÁVIL	11	WOMBAQUI (RANCHO GRANDE)	3313799	TUBO PVC DIFORO 20 OMÉGO	167970	CAPTAÇÃO DE ÁGUA	10/15/14	352	316.72	11/09/14	15.24	80074	CORR PLASTIK INDUSTRIA LTDA	392	63	79917			
10/15/17	218	999	429	CAPITALIZAÇÃO SUPERÁVIL	11	WOMBAQUI (RANCHO GRANDE)	3313814	TUBO PVC DIFORO 20 OMÉGO	167970	CAPTAÇÃO DE ÁGUA	10/15/14	352	316.72	11/09/14	15.24	80074	CORR PLASTIK INDUSTRIA LTDA	392	63	79917			
10/15/17	218	999	429	CAPITALIZAÇÃO SUPERÁVIL	11	WOMBAQUI (RANCHO GRANDE)	3313815	TUBO PVC DIFORO 20 OMÉGO	167970	CAPTAÇÃO DE ÁGUA	10/15/14	352	316.72	11/09/14	15.24	80074	CORR PLASTIK INDUSTRIA LTDA	392	63	79917			
10/15/17	218	999	429	CAPITALIZAÇÃO SUPERÁVIL	11	WOMBAQUI (RANCHO GRANDE)	3313816	TUBO PVC DIFORO 20 OMÉGO	167970	CAPTAÇÃO DE ÁGUA	10/15/14	352	316.72	11/09/14	15.24	80074	CORR PLASTIK INDUSTRIA LTDA	392	63	79917			
10/15/17	218	999	429	CAPITALIZAÇÃO SUPERÁVIL	11	WOMBAQUI (RANCHO GRANDE)	3313763	TUBO PVC DIFORO 20 OMÉGO	167970	CAPTAÇÃO DE ÁGUA	10/15/14	352	316.72	11/09/14	15.24	80074	CORR PLASTIK INDUSTRIA LTDA	392	63	79917			
10/15/17	218	999	429	CAPITALIZAÇÃO SUPERÁVIL	11	WOMBAQUI (RANCHO GRANDE)	3313764	TUBO PVC DIFORO 20 OMÉGO	167970	CAPTAÇÃO DE ÁGUA	10/15/14	352	316.72	11/09/14	15.24	80074	CORR PLASTIK INDUSTRIA LTDA	392	63	79917			
10/15/17	218	999	429	CAPITALIZAÇÃO SUPERÁVIL	11	WOMBAQUI (RANCHO GRANDE)	3313768	TUBO PVC DIFORO 20 OMÉGO	167970	CAPTAÇÃO DE ÁGUA	10/15/14	352	316.72	11/09/14	15.24	80074	CORR PLASTIK INDUSTRIA LTDA	392	63	79917			
10/15/17	218	999	429	CAPITALIZAÇÃO SUPERÁVIL	11	WOMBAQUI (RANCHO GRANDE)	3313770	TUBO PVC DIFORO 20 OMÉGO	167970	CAPTAÇÃO DE ÁGUA	10/15/14	352	316.72	11/09/14	15.24	80074	CORR PLASTIK INDUSTRIA LTDA	392	63	79917			
10/15/17	218	999	429	CAPITALIZAÇÃO SUPERÁVIL	11	WOMBAQUI (RANCHO GRANDE)	3313771	TUBO PVC DIFORO 20 OMÉGO	167970	CAPTAÇÃO DE ÁGUA	10/15/14	352	316.72	11/09/14	15.24	80074	CORR PLASTIK INDUSTRIA LTDA	392	63	79917			
10/15/17	218	999	429	CAPITALIZAÇÃO SUPERÁVIL	11	WOMBAQUI (RANCHO GRANDE)	3313773	TUBO PVC DIFORO 20 OMÉGO	167970	CAPTAÇÃO DE ÁGUA	10/15/14	352	316.72	11/09/14	15.24	80074	CORR PLASTIK INDUSTRIA LTDA	392	63	79917			
10/15/17	218	999	429	CAPITALIZAÇÃO SUPERÁVIL	11	WOMBAQUI (RANCHO GRANDE)	3313774	TUBO PVC DIFORO 20 OMÉGO	167970	CAPTAÇÃO DE ÁGUA	10/15/14	352	316.72	11/09/14	15.24	80074	CORR PLASTIK INDUSTRIA LTDA	392	63	79917			
10/15/17	218	999	429	CAPITALIZAÇÃO SUPERÁVIL	11	WOMBAQUI (RANCHO GRANDE)	3313775	TUBO PVC DIFORO 20 OMÉGO	167970	CAPTAÇÃO DE ÁGUA	10/15/14	352	316.72	11/09/14	15.24	80074	CORR PLASTIK INDUSTRIA LTDA	392	63	79917			
10/15/17	218	999	429	CAPITALIZAÇÃO SUPERÁVIL	11	WOMBAQUI (RANCHO GRANDE)	3313738	TUBO PVC DIFORO 20 OMÉGO	167970	CAPTAÇÃO DE ÁGUA	10/15/14	352	316.72	11/09/14	15.24	80074	CORR PLASTIK INDUSTRIA LTDA	392	63	79917			
10/15/17	218	999	429	CAPITALIZAÇÃO SUPERÁVIL	11	WOMBAQUI (RANCHO GRANDE)	3313742	TUBO PVC DIFORO 20 OMÉGO	167970	CAPTAÇÃO DE ÁGUA	10/15/14	352	316.72	11/09/14	15.24	80074	CORR PLASTIK INDUSTRIA LTDA	392	63	79917			
10/15/17	218	999	429	CAPITALIZAÇÃO SUPERÁVIL	11	WOMBAQUI (RANCHO GRANDE)	3313743	TUBO PVC DIFORO 20 OMÉGO	167970	CAPTAÇÃO DE ÁGUA	10/15/14	352	316.72	11/09/14	15.24	80074	CORR PLASTIK INDUSTRIA LTDA	392	63	79917			
10/15/17	218	999	429	CAPITALIZAÇÃO SUPERÁVIL	11	WOMBAQUI (RANCHO GRANDE)	3313886	TUBO PVC DIFORO 20 OMÉGO	167970	CAPTAÇÃO DE ÁGUA	10/15/14	352	316.72	11/09/14	15.24	80074	CORR PLASTIK INDUSTRIA LTDA	392	63	79917			
10/15/17	218	999	429	CAPITALIZAÇÃO SUPERÁVIL	11	WOMBAQUI (RANCHO GRANDE)	3313753	TUBO PVC DIFORO 20 OMÉGO	167970	CAPTAÇÃO DE ÁGUA	10/15/14	352	316.72	11/09/14	15.24	80074	CORR PLASTIK INDUSTRIA LTDA	392	63	79917			
10/15/17	218	999	429	CAPITALIZAÇÃO SUPERÁVIL	11	WOMBAQUI (RANCHO GRANDE)	3313879	TUBO PVC DIFORO 20 OMÉGO	167970	CAPTAÇÃO DE ÁGUA	10/15/14	352	316.72	11/09/14	15.24	80074	CORR PLASTIK INDUSTRIA LTDA	392	63	79917			
10/15/17	218	999	429	CAPITALIZAÇÃO SUPERÁVIL	11	WOMBAQUI (RANCHO GRANDE)	3313885	TUBO PVC DIFORO 20 OMÉGO	167970	CAPTAÇÃO DE ÁGUA	10/15/14	352	316.72	11/09/14	15.24	80074	CORR PLASTIK INDUSTRIA LTDA	392	63	79917			
10/15/17	218	999	429	CAPITALIZAÇÃO SUPERÁVIL	11	WOMBAQUI (RANCHO GRANDE)	3313881	TUBO PVC DIFORO 20 OMÉGO	167970	CAPTAÇÃO DE ÁGUA	10/15/14	352	316.72	11/09/14	15.24	80074	CORR PLASTIK INDUSTRIA LTDA	392	63	79917			
10/15/17	218	999	429	CAPITALIZAÇÃO SUPERÁVIL	11	WOMBAQUI (RANCHO GRANDE)	3313883	TUBO PVC DIFORO 20 OMÉGO	167970	CAPTAÇÃO DE ÁGUA	10/15/14	352	316.72	11/09/14	15.24	80074	CORR PLASTIK INDUSTRIA LTDA	392	63	79917			
10/15/17	218	999	429	CAPITALIZAÇÃO SUPERÁVIL	11	WOMBAQUI (RANCHO GRANDE)	3313837	TUBO PVC DIFORO 20 OMÉGO	167970	CAPTAÇÃO DE ÁGUA	10/15/14	352	316.72	11/09/14	15.24	80074	CORR PLASTIK INDUSTRIA LTDA	392	63	79917			
10/15/17	218	999	429	CAPITALIZAÇÃO SUPERÁVIL	11	WOMBAQUI (RANCHO GRANDE)	3313840	TUBO PVC DIFORO 20 OMÉGO	167970	CAPTAÇÃO DE ÁGUA	10/15/14	352	316.72	11/09/14	15.24	80074	CORR PLASTIK INDUSTRIA LTDA	392	63	79917			
10/15/17	218	999	429	CAPITALIZAÇÃO SUPERÁVIL	11	WOMBAQUI (RANCHO GRANDE)	3313837	TUBO PVC DIFORO 20 OMÉGO	167970	CAPTAÇÃO DE ÁGUA	10/15/14	352	316.72	11/09/14	15.24	80074	CORR PLASTIK INDUSTRIA LTDA	392	63	79917			
10/15/17	218	999	429	CAPITALIZAÇÃO SUPERÁVIL	11	WOMBAQUI (RANCHO GRANDE)	3313842

10/05/07	238	999	429 CAPITALIZAÇÃO SUPERFICIAL	11 WOMBAGA (RANCHO GRANDE)	3319959	TUBO PVC ESPOCO 20 CWB50	167970 CAPTAÇÃO DE ÁGUA	11/14/14	352	320	12/14/14	32	81001	CORP PLASTIK INDUSTRIAL LTDA	352	63	80954
10/05/07	238	999	429 CAPITALIZAÇÃO SUPERFICIAL	11 WOMBAGA (RANCHO GRANDE)	3319960	TUBO PVC ESPOCO 20 CWB50	167970 CAPTAÇÃO DE ÁGUA	11/14/14	352	320	12/14/14	32	81001	CORP PLASTIK INDUSTRIAL LTDA	352	63	80954
10/05/07	238	999	429 CAPITALIZAÇÃO SUPERFICIAL	11 WOMBAGA (RANCHO GRANDE)	3327252	TUBO PVC ESPOCO 20 CWB50	167970 CAPTAÇÃO DE ÁGUA	11/17/14	352	320	12/17/14	32	81001	CORP PLASTIK INDUSTRIAL LTDA	352	63	79459
10/05/07	238	999	429 CAPITALIZAÇÃO SUPERFICIAL	11 WOMBAGA (RANCHO GRANDE)	3327260	TUBO PVC ESPOCO 20 CWB50	167970 CAPTAÇÃO DE ÁGUA	11/17/14	352	320	12/17/14	32	81001	CORP PLASTIK INDUSTRIAL LTDA	352	63	79459
10/05/07	238	999	429 CAPITALIZAÇÃO SUPERFICIAL	11 WOMBAGA (RANCHO GRANDE)	3329211	TUBO PVC ESPOCO 20 CWB50	167970 CAPTAÇÃO DE ÁGUA	11/14/14	352	320	12/14/14	32	81001	CORP PLASTIK INDUSTRIAL LTDA	352	63	80979
10/05/07	238	999	429 CAPITALIZAÇÃO SUPERFICIAL	11 WOMBAGA (RANCHO GRANDE)	3329427	TUBO PVC ESPOCO 20 CWB50	167970 CAPTAÇÃO DE ÁGUA	11/14/14	352	320	12/14/14	32	81001	CORP PLASTIK INDUSTRIAL LTDA	352	63	80920
10/05/07	238	999	429 CAPITALIZAÇÃO SUPERFICIAL	11 WOMBAGA (RANCHO GRANDE)	3329428	TUBO PVC ESPOCO 20 CWB50	167970 CAPTAÇÃO DE ÁGUA	11/14/14	352	320	12/14/14	32	81001	CORP PLASTIK INDUSTRIAL LTDA	352	63	80920
10/05/07	238	999	429 CAPITALIZAÇÃO SUPERFICIAL	11 WOMBAGA (RANCHO GRANDE)	3329514	TUBO PVC ESPOCO 20 CWB50	167970 CAPTAÇÃO DE ÁGUA	11/14/14	352	320	12/14/14	32	81001	CORP PLASTIK INDUSTRIAL LTDA	352	63	80910
10/05/07	238	999	429 CAPITALIZAÇÃO SUPERFICIAL	11 WOMBAGA (RANCHO GRANDE)	3329518	TUBO PVC ESPOCO 20 CWB50	167970 CAPTAÇÃO DE ÁGUA	11/14/14	352	320	12/14/14	32	81001	CORP PLASTIK INDUSTRIAL LTDA	352	63	80910
10/05/07	238	999	429 CAPITALIZAÇÃO SUPERFICIAL	11 WOMBAGA (RANCHO GRANDE)	3329519	TUBO PVC ESPOCO 20 CWB50	167970 CAPTAÇÃO DE ÁGUA	11/14/14	352	320	12/14/14	32	81001	CORP PLASTIK INDUSTRIAL LTDA	352	63	80910
10/05/07	238	999	429 CAPITALIZAÇÃO SUPERFICIAL	11 WOMBAGA (RANCHO GRANDE)	3329520	TUBO PVC ESPOCO 20 CWB50	167970 CAPTAÇÃO DE ÁGUA	11/14/14	352	320	12/14/14	32	81001	CORP PLASTIK INDUSTRIAL LTDA	352	63	80910
10/05/07	238	999	429 CAPITALIZAÇÃO SUPERFICIAL	11 WOMBAGA (RANCHO GRANDE)	3329521	TUBO PVC ESPOCO 20 CWB50	167970 CAPTAÇÃO DE ÁGUA	11/14/14	352	320	12/14/14	32	81001	CORP PLASTIK INDUSTRIAL LTDA	352	63	80907
10/05/07	238	999	429 CAPITALIZAÇÃO SUPERFICIAL	11 WOMBAGA (RANCHO GRANDE)	3329522	TUBO PVC ESPOCO 20 CWB50	167970 CAPTAÇÃO DE ÁGUA	11/14/14	352	320	12/14/14	32	81001	CORP PLASTIK INDUSTRIAL LTDA	352	63	80907
10/05/07	238	999	429 CAPITALIZAÇÃO SUPERFICIAL	11 WOMBAGA (RANCHO GRANDE)	3329523	TUBO PVC ESPOCO 20 CWB50	167970 CAPTAÇÃO DE ÁGUA	11/14/14	352	320	12/14/14	32	81001	CORP PLASTIK INDUSTRIAL LTDA	352	63	80907
10/05/07	238	999	429 CAPITALIZAÇÃO SUPERFICIAL	11 WOMBAGA (RANCHO GRANDE)	3329524	TUBO PVC ESPOCO 20 CWB50	167970 CAPTAÇÃO DE ÁGUA	11/14/14	352	320	12/14/14	32	81001	CORP PLASTIK INDUSTRIAL LTDA	352	63	80907
10/05/07	238	999	429 CAPITALIZAÇÃO SUPERFICIAL	11 WOMBAGA (RANCHO GRANDE)	3329525	TUBO PVC ESPOCO 20 CWB50	167970 CAPTAÇÃO DE ÁGUA	11/14/14	352	320	12/14/14	32	81001	CORP PLASTIK INDUSTRIAL LTDA	352	63	80907
10/05/07	238	999	429 CAPITALIZAÇÃO SUPERFICIAL	11 WOMBAGA (RANCHO GRANDE)	3329526	TUBO PVC ESPOCO 20 CWB50	167970 CAPTAÇÃO DE ÁGUA	11/14/14	352	320	12/14/14	32	81001	CORP PLASTIK INDUSTRIAL LTDA	352	63	80907
10/05/07	238	999	429 CAPITALIZAÇÃO SUPERFICIAL	11 WOMBAGA (RANCHO GRANDE)	3329527	TUBO PVC ESPOCO 20 CWB50	167970 CAPTAÇÃO DE ÁGUA	11/14/14	352	320	12/14/14	32	81001	CORP PLASTIK INDUSTRIAL LTDA	352	63	80907
10/05/07	238	999	429 CAPITALIZAÇÃO SUPERFICIAL	11 WOMBAGA (RANCHO GRANDE)	3329528	TUBO PVC ESPOCO 20 CWB50	167970 CAPTAÇÃO DE ÁGUA	11/14/14	352	320	12/14/14	32	81001	CORP PLASTIK INDUSTRIAL LTDA	352	63	80907
10/05/07	238	999	429 CAPITALIZAÇÃO SUPERFICIAL	11 WOMBAGA (RANCHO GRANDE)	3329529	TUBO PVC ESPOCO 20 CWB50	167970 CAPTAÇÃO DE ÁGUA	11/14/14	352	320	12/14/14	32	81001	CORP PLASTIK INDUSTRIAL LTDA	352	63	80907
10/05/07	238	999	429 CAPITALIZAÇÃO SUPERFICIAL	11 WOMBAGA (RANCHO GRANDE)	3329530	TUBO PVC ESPOCO 20 CWB50	167970 CAPTAÇÃO DE ÁGUA	11/14/14	352	320	12/14/14	32	81001	CORP PLASTIK INDUSTRIAL LTDA	352	63	80907
10/05/07	238	999	429 CAPITALIZAÇÃO SUPERFICIAL	11 WOMBAGA (RANCHO GRANDE)	3329531	TUBO PVC ESPOCO 20 CWB50	167970 CAPTAÇÃO DE ÁGUA	11/14/14	352	320	12/14/14	32	81001	CORP PLASTIK INDUSTRIAL LTDA	352	63	80907
10/05/07	238	999	429 CAPITALIZAÇÃO SUPERFICIAL	11 WOMBAGA (RANCHO GRANDE)	3329532	TUBO PVC ESPOCO 20 CWB50	167970 CAPTAÇÃO DE ÁGUA	11/14/14	352	320	12/14/14	32	81001	CORP PLASTIK INDUSTRIAL LTDA	352	63	80907
10/05/07	238	999	429 CAPITALIZAÇÃO SUPERFICIAL	11 WOMBAGA (RANCHO GRANDE)	3329533	TUBO PVC ESPOCO 20 CWB50	167970 CAPTAÇÃO DE ÁGUA	11/14/14	352	320	12/14/14	32	81001	CORP PLASTIK INDUSTRIAL LTDA	352	63	80907
10/05/07	238	999	429 CAPITALIZAÇÃO SUPERFICIAL	11 WOMBAGA (RANCHO GRANDE)	3329534	TUBO PVC ESPOCO 20 CWB50	167970 CAPTAÇÃO DE ÁGUA	11/14/14	352	320	12/14/14	32	81001	CORP PLASTIK INDUSTRIAL LTDA	352	63	80907
10/05/07	238	999	429 CAPITALIZAÇÃO SUPERFICIAL	11 WOMBAGA (RANCHO GRANDE)	3329535	TUBO PVC ESPOCO 20 CWB50	167970 CAPTAÇÃO DE ÁGUA	11/14/14	352	320	12/14/14	32	81001	CORP PLASTIK INDUSTRIAL LTDA	352	63	80907
10/05/07	238	999	429 CAPITALIZAÇÃO SUPERFICIAL	11 WOMBAGA (RANCHO GRANDE)	3329536	TUBO PVC ESPOCO 20 CWB50	167970 CAPTAÇÃO DE ÁGUA	11/14/14	352	320	12/14/14	32	81001	CORP PLASTIK INDUSTRIAL LTDA	352	63	80907
10/05/07	238	999	429 CAPITALIZAÇÃO SUPERFICIAL	11 WOMBAGA (RANCHO GRANDE)	3329537	TUBO PVC ESPOCO 20 CWB50	167970 CAPTAÇÃO DE ÁGUA	11/14/14	352	320	12/14/14	32	81001	CORP PLASTIK INDUSTRIAL LTDA	352	63	80907
10/05/07	238	999	429 CAPITALIZAÇÃO SUPERFICIAL	11 WOMBAGA (RANCHO GRANDE)	3329538	TUBO PVC ESPOCO 20 CWB50	167970 CAPTAÇÃO DE ÁGUA	11/14/14	352	320	12/14/14	32	81001	CORP PLASTIK INDUSTRIAL LTDA	352	63	80907
10/05/07	238	999	429 CAPITALIZAÇÃO SUPERFICIAL	11 WOMBAGA (RANCHO GRANDE)	3329539	TUBO PVC ESPOCO 20 CWB50	167970 CAPTAÇÃO DE ÁGUA	11/14/14	352	320	12/14/14	32	81001	CORP PLASTIK INDUSTRIAL LTDA	352	63	80907
10/05/07	238	999	429 CAPITALIZAÇÃO SUPERFICIAL	11 WOMBAGA (RANCHO GRANDE)	3329540	TUBO PVC ESPOCO 20 CWB50	167970 CAPTAÇÃO DE ÁGUA	11/14/14	352	320	12/14/14	32	81001	CORP PLASTIK INDUSTRIAL LTDA	352	63	80907
10/05/07	238	999	429 CAPITALIZAÇÃO SUPERFICIAL	11 WOMBAGA (RANCHO GRANDE)	3329541	TUBO PVC ESPOCO 20 CWB50	167970 CAPTAÇÃO DE ÁGUA	11/14/14	352	320	12/14/14	32	81001	CORP PLASTIK INDUSTRIAL LTDA	352	63	80907
10/05/07	238	999	429 CAPITALIZAÇÃO SUPERFICIAL	11 WOMBAGA (RANCHO GRANDE)	3329542	TUBO PVC ESPOCO 20 CWB50	167970 CAPTAÇÃO DE ÁGUA	11/14/14	352	320	12/14/14	32	81001	CORP PLASTIK INDUSTRIAL LTDA	352	63	80907
10/05/07	238	999	429 CAPITALIZAÇÃO SUPERFICIAL	11 WOMBAGA (RANCHO GRANDE)	3329543	TUBO PVC ESPOCO 20 CWB50	167970 CAPTAÇÃO DE ÁGUA	11/14/14	352	320	12/14/14	32	81001	CORP PLASTIK INDUSTRIAL LTDA	352	63	80907
10/05/07	238	999	429 CAPITALIZAÇÃO SUPERFICIAL	11 WOMBAGA (RANCHO GRANDE)	3329544	TUBO PVC ESPOCO 20 CWB50	167970 CAPTAÇÃO DE ÁGUA	11/14/14	352	320	12/14/14	32	81001	CORP PLASTIK INDUSTRIAL LTDA	352	63	80907
10/05/07	238	999	429 CAPITALIZAÇÃO SUPERFICIAL	11 WOMBAGA (RANCHO GRANDE)	3329545	TUBO PVC ESPOCO 20 CWB50	167970 CAPTAÇÃO DE ÁGUA	11/14/14	352	320	12/14/14	32	81001	CORP PLASTIK INDUSTRIAL LTDA	352	63	80907
10/05/07	238	999	429 CAPITALIZAÇÃO SUPERFICIAL	11 WOMBAGA (RANCHO GRANDE)	3329546	TUBO PVC ESPOCO 20 CWB50	167970 CAPTAÇÃO DE ÁGUA	11/14/14	352	320	12/14/14	32	81001	CORP PLASTIK INDUSTRIAL LTDA	352	63	80907
10/05/07	238	999	429 CAPITALIZAÇÃO SUPERFICIAL	11 WOMBAGA (RANCHO GRANDE)	3329547	TUBO PVC ESPOCO 20 CWB50	167970 CAPTAÇÃO DE ÁGUA	11/14/14	352	320	12/14/14	32	81001	CORP PLASTIK INDUSTRIAL LTDA	352	63	80907
10/05/07	238	999	429 CAPITALIZAÇÃO SUPERFICIAL	11 WOMBAGA (RANCHO GRANDE)	3329548	TUBO PVC ESPOCO 20 CWB50	167970 CAPTAÇÃO DE ÁGUA	11/14/14	352	320	12/14/14	32	81001	CORP PLASTIK INDUSTRIAL LTDA	352	63	80907
10/05/07	238	999	429 CAPITALIZAÇÃO SUPERFICIAL	11 WOMBAGA (RANCHO GRANDE)	3329549	TUBO PVC ESPOCO 20 CWB50	167970 CAPTAÇÃO DE ÁGUA	11/14/14	352	320	12/14/14	32	81001	CORP PLASTIK INDUSTRIAL LTDA	352	63	80907
10/05/07	238	999	429 CAPITALIZAÇÃO SUPERFICIAL	11 WOMBAGA (RANCHO GRANDE)	3329550	TUBO PVC ESPOCO 20 CWB50	167970 CAPTAÇÃO DE ÁGUA	11/14/14	352	320	12/14/14	32	81001	CORP PLASTIK INDUSTRIAL LTDA	352	63	80907
10/05/07	238	999	429 CAPITALIZAÇÃO SUPERFICIAL	11 WOMBAGA (RANCHO GRANDE)	3329551	TUBO PVC ESPOCO 20 CWB50	167970 CAPTAÇÃO DE ÁGUA	11/14/14	352	320	12/14/14	32	81001	CORP PLASTIK INDUSTRIAL LTDA	352	63	80907
10/05/07	238	999	429 CAPITALIZAÇÃO SUPERFICIAL	11 WOMBAGA (RANCHO GRANDE)	3329552	TUBO PVC ESPOCO 20 CWB50	167970 CAPTAÇÃO DE ÁGUA	11/14/14	352	320	12/14/14	32	81001	CORP PLASTIK INDUSTRIAL LTDA	352	63	80907
10/05/07	238	999	429 CAPITALIZAÇÃO SUPERFICIAL	11 WOMBAGA (RANCHO GRANDE)	3329553	TUBO PVC ESPOCO 20 CWB50	167970 CAPTAÇÃO DE ÁGUA	11/14/14	352	320	12/14/14	32	81001	CORP PLASTIK INDUSTRIAL LTDA	352	63	80907
10/05/07	238	999	429 CAPITALIZAÇÃO SUPERFICIAL	11 WOMBAGA (RANCHO GRANDE)	3329554	TUBO PVC ESPOCO 20 CWB50	167970 CAPTAÇÃO DE ÁGUA	11/14/14	352	320	12/14/14	32	81001	CORP PLASTIK INDUSTRIAL LTDA	352	63	80907
10/05/07	238	999	429 CAPITALIZAÇÃO SUPERFICIAL	11 WOMBAGA (RANCHO GRANDE)	3329555	TUBO PVC ESPOCO 20 CWB50	167970 CAPTAÇÃO DE ÁGUA	11/14/14	352	320	12/14/14	32	81001	CORP PLASTIK INDUSTRIAL LTDA	352	63	80907
10/05/07	238	999	429 CAPITALIZAÇÃO SUPERFICIAL	11 WOMBAGA (RANCHO GRANDE)	3329556	TUBO PVC ESPOCO 20 CWB50	167970 CAPTAÇÃO DE ÁGUA	11/14/14	352	320	12/14/14	32	81001	CORP PLASTIK INDUSTRIAL LTDA	352	63	80907
10/05/07	238	999	429 CAPITALIZAÇÃO SUPERFICIAL	11 WOMBAGA (RANCHO GRANDE)	3329557	TUBO PVC ESPOCO 20 CWB50	167970 CAPTAÇÃO DE ÁGUA	11/14/14	352	320	12/14/14	32	81001	CORP PLASTIK INDUSTRIAL LTDA	352	63	80907
10/05/07	238	999	429 CAPITALIZAÇÃO SUPERFICIAL	11 WOMBAGA (RANCHO GRANDE)	3329558	TUBO PVC ESPOCO 20 CWB50	167970 CAPTAÇÃO DE ÁGUA	11/14/14	352	320	12/14/14	32	81001	CORP PLASTIK INDUSTRIAL LTDA	352	63	80907
10/05/07	238	999	429 CAPITALIZAÇÃO SUPERFICIAL	11 WOMBAGA (RANCHO GRANDE)	3329559	TUBO PVC ESPOCO 20 CWB50	167970 CAPTAÇÃO DE ÁGUA	11/14/14	352	320	12/14/14	32	81001	CORP PLASTIK INDUSTRIAL LTDA	352	63	80907
10/05/07	238	999	429 CAPITALIZAÇÃO SUPERFICIAL	11 WOMBAGA (RANCHO GRANDE)	3329560	TUBO PVC ESPOCO 20 CWB50	167970 CAPTAÇÃO DE ÁGUA	11/14/14	352	320	12/14/14	32	81001	CORP PLASTIK INDUSTRIAL LTDA	352	63	80907
10/05/07	238	999	429 CAPITALIZAÇÃO SUPERFICIAL	11 WOMBAGA (RANCHO GRANDE)	3329561	TUBO PVC ESPOCO 20 CWB50	167970 CAPTAÇÃO DE ÁGUA	11/14/14	352	320	12/14/14	32	81001	CORP PLASTIK INDUSTRIAL LTDA	352	63	80907
10/05/07	238	999	429 CAPITALIZAÇÃO SUPERFICIAL	11 WOMBAGA (RANCHO GRANDE)	3329562	TUBO PVC ESPOCO 20 CWB50	167970 CAPTAÇÃO DE ÁGUA	11/14/14	352	320	12/14/14	32	81001	CORP PLASTIK INDUSTRIAL LTDA	352	63	80907
10/05/07	238	999	429 CAPITALIZAÇÃO SUPERFICIAL	11 WOMBAGA (RANCHO GRANDE)	3329563	TUBO PVC ESPOCO 20 CWB50	167970 CAPTAÇÃO DE ÁGUA	11/14/14	352	320	12/14/14	32	81001	CORP PLASTIK INDUSTRIAL LTDA	352	63	80907
10/05/07	238	999	429 CAPITALIZAÇÃO SUPERFICIAL	11 WOMBAGA (RANCHO GRANDE)	3329564	TUBO PVC ESPOCO 20 CWB50	167970 CAPTAÇÃO DE ÁGUA	11/14/14	352	320	12/14/14	32	81001	CORP PLASTIK INDUSTRIAL LTDA	352	63	80907
10/05/07	238	999	429 CAPITALIZAÇÃO SUPERFICIAL	11 WOMBAGA (RANCHO GRANDE)	3329565	TUBO PVC ESPOCO 20 CWB50	167970 CAPTAÇÃO DE ÁGUA	11/14/14	352	320	12/14/14	32	81001	CORP PLASTIK INDUSTRIAL LTDA	352	63	80907
10/05/07	238	999	429 CAPITALIZAÇÃO SUPERFICIAL	11 WOMBAGA (RANCHO GRANDE)	3329566	TUBO PVC ESPOCO 20 CWB50	167970 CAPTAÇÃO DE ÁGUA	11/14/14	352	320	12/14/14	32	81001	CORP PLASTIK INDUSTRIAL LTDA	352	63	80907
10/05/07	238	999	429 CAPITALIZAÇÃO SUPERFICIAL	11 WOMBAGA (RANCHO GRANDE)	3329567	TUBO PVC ESPOCO 20 CWB50	167970 CAPTAÇÃO DE ÁGUA	11/14/14	352	320	12/14/14	32	81001	CORP PLASTIK INDUSTRIAL LTDA	352	63	80907
10/05/07	238	999	429 CAPITALIZAÇÃO SUPERFICIAL	11 WOMBAGA (RANCHO GRANDE)	3329568	TUBO PVC ESPOCO 20 CWB50	167970 CAPTAÇÃO DE ÁGUA	11/14/14	352	320	12/14/14	32	81001	CORP PLASTIK INDUSTRIAL LTDA	352	63	80907
10/05/07	238	999	429 CAPITALIZAÇÃO SUPERFICIAL	11 WOMBAGA (RANCHO GRANDE)	3329569	TUBO PVC ESPOCO 20 CWB50	167970 CAPTAÇÃO DE ÁGUA	11/14/14	352	320	12/14/14	32	81001	CORP PLASTIK INDUSTRIAL LTDA	352	63	80907
10/05/07	238	999	429 CAPITALIZAÇÃO SUPERFICIAL	11 WOMBAGA (RANCHO GRANDE)	3329570	TUBO PVC ESPOCO 20 CWB50	167970 CAPTAÇÃO DE ÁGUA	11/14/14	352	320	12/14/14	32	81001	CORP PLASTIK INDUSTRIAL LTDA	352	63	80907
10/05/07	238	999	429 CAPITALIZAÇÃO SUPERFICIAL	11 WOMBAGA (RANCHO GRANDE)	3329571	TUBO PVC ESPOCO 20 CWB50	167970 CAPTAÇÃO DE ÁGUA	11/14/14	352	320	12/14/14	32	81001	CORP PLASTIK INDUSTRIAL LTDA	352	63	80907
10/05/07	238	999	429 CAPITALIZAÇÃO SUPERFICIAL	11 WOMBAGA (RANCHO GRANDE)	3329572	TUBO PVC ESPOCO 20 CWB50	167970 CAPTAÇÃO DE ÁGUA	11/14/14	352	320	12/14/14	32	81001	CORP PLASTIK INDUSTRIAL LTDA	352	63	80907
10/05/07	238	999	429 CAPITALIZAÇÃO SUPERFICIAL	11 WOMBAGA (RANCHO GRANDE)	3329573	TUBO PVC ESPOCO 20 CWB50	167970 CAPTAÇÃO DE ÁGUA	11/14/14	352	320	12/14/14	32	81001	CORP PLASTIK INDUSTRIAL LTDA	352	63	80907
10/05/07	238	999	429 CAPITALIZAÇÃO SUPERFICIAL	11 WOMBAGA (RANCHO GRANDE)	3329574	TUBO PVC ESPOCO 20 CWB50	167970 CAPTAÇÃO DE ÁGUA	11/14/14	352	320	12/14/14	32	81001	CORP PLASTIK INDUSTRIAL LTDA	352	63	80907
10/05/07	238	999	429 CAPITALIZAÇÃO SUPERFICIAL	11 WOMBAGA (RANCHO GRANDE)	3329575	TUBO PVC ESPOCO 20 CWB50	167970 CAPTAÇÃO DE ÁGUA	11/14/14	352	320	12/14/14	32	81001	CORP PLASTIK INDUSTRIAL LTDA	352	63	80907
10/05/07	238	999	429 CAPITALIZAÇÃO SUPERFICIAL	11 WOMBAGA (RANCHO GRANDE)	3329576	TUBO PVC ESPOCO 20 CWB50	167970 CAPTAÇÃO DE ÁGUA	11/14/14	352	320	12/14/14	32	81001	CORP PLASTIK INDUSTRIAL LTDA	352	63	80907
10/05/07	238	999	429 CAPITALIZAÇÃO SUPERFICIAL	11 WOMBAGA (RANCHO GRANDE)	3329577	TUBO PVC ESPOCO 20 CWB50	167970 CAPTAÇÃO DE ÁGUA	11/14/14	352	320	12/14/14	32	81001	CORP PLASTIK INDUSTRIAL LTDA	352	63	80907
10/05/07	238	999	429 CAPITALIZAÇÃO SUPERFICIAL	11 WOMBAGA (RANCHO GRANDE)	3329578	TUBO PVC ESPOCO 20 CWB50	167970 CAPTAÇÃO DE ÁGUA	11/14/14	352	320	12/14/14	32	81001	CORP PLASTIK INDUSTRIAL LTDA	352	63	80907
10/05/07	238	999	429 CAPITALIZAÇÃO SUPERFICIAL	11 WOMBAGA (RANCHO GRANDE)	3329579	TUBO PVC ESPOCO 20 CWB50	167970 CAPTAÇÃO DE ÁGUA	11/14/14	352	320	12/14/14	32	81001	CORP PLASTIK INDUSTRIAL LTDA	352	63	80907
10/05/07	238	999	429 CAPITALIZAÇÃO SUPERFICIAL	11 WOMBAGA (RANCHO GRANDE)	3329580	TUBO PVC ESPOCO 20 CWB50	167970 CAPTAÇÃO DE ÁGUA	11/14/14	352	320	12/14/14	32	81001	CORP PLASTIK INDUSTRIAL LTDA	352	63	80907
10/05/07	238	999	429 CAPITALIZAÇÃO SUPERFICIAL	11 WOMBAGA (RANCHO GRANDE)	3329581	TUBO PVC ESPOCO 20 CWB50	167970 CAPTAÇÃO DE ÁGUA	11/14/14	352	320	12/14/14	32	81001	CORP PLASTIK INDUSTRIAL LTDA	352	63	80907
10/05/07	238	999	429 CAPITALIZAÇÃO SUPERFICIAL	11 WOMBAGA (RANCHO GRANDE)	3329582	TUBO PVC ESPOCO 20 CWB50	167970 CAPTAÇÃO DE ÁGUA	11/14/14	352	320	12/14/14	32	81001	CORP PLASTIK INDUSTRIAL LTDA	352	63	80907
10/05/07	238	999	429 CAPITALIZAÇÃO SUPERFICIAL	11 WOMBAGA (RANCHO GRANDE)	3329583	TUBO PVC ESPOCO 20 CWB50	167970 CAPTAÇÃO DE ÁGUA	11/14/14	352	320	12/14/14	32	81001	CORP PLASTIK INDUSTRIAL LTDA	352	63	80907
10/05/07	238	999	429 CAPITALIZAÇÃO SUPERFICIAL	11 WOMBAGA (RANCHO GRANDE)	3329584	TUBO PVC ESPOCO 20 CWB50	167970 CAPTAÇÃO DE ÁGUA	11/14/14	352	320	12/14/14	32	81001	CORP PLASTIK INDUSTRIAL LTDA	352	63	80907
10/05/07	238	999	429 CAPITALIZAÇÃO SUPERFICIAL	11 WOMBAGA (RANCHO GRANDE)	3329585	TUBO PVC ESPOCO 20 CWB50	167970 CAPTAÇÃO DE ÁGUA	11/14/14	352	320	12/14/14	32	81001	CORP PLASTIK INDUSTRIAL LTDA	352	63	80907
10/05/07	238	999	429 CAPITALIZAÇÃO SUPERFICIAL	11 WOMBAGA (RANCHO GRANDE)	3329586	TUBO PVC ESPOCO 20 CWB50	167970 CAPTAÇÃO DE ÁGUA	11/14/14	352	320	12/14/14	32	81001	CORP PLASTIK INDUSTRIAL LTDA	352	63	80907
10/05/07	238	999	429 CAPITALIZAÇÃO SUPERFICIAL	11 WOMBAGA (RANCHO GRANDE)	3329587	TUBO PVC ESPOCO 20 CWB50	167970 CAPTAÇÃO DE ÁGUA	11/14/14	352	320	12/14/14	32	81001	CORP PLASTIK INDUSTRIAL LTDA	352	63	80907
10/05/07	238	999	429 CAPITALIZAÇÃO SUPERFICIAL	11 WOMBAGA (RANCHO GRANDE)	3329588	TUBO PVC ESPOCO 20 CWB50	167970 CAPTAÇÃO DE ÁGUA	11/14/14	352	320	12/14/14	32	81001	CORP PLASTIK INDUSTRIAL LTDA	352	63	80907
10/05/07	238	999	429 CAPITALIZAÇÃO SUPERFICIAL	11 WOMBAGA (RANCHO GRANDE)	3329589	TUBO PVC ESPOCO 20 CWB50	167970 CAPTAÇÃO DE ÁGUA	11/14/14	352	320	12/14/14	32	81001	CORP PLASTIK INDUSTRIAL LTDA	352	63	80907
10/05/07	238	999	429 CAPITALIZAÇÃO SUPERFICIAL	11 WOMBAGA (RANCHO GRANDE)	3329590	TUBO PVC ESPOCO 20 CWB50	167970 CAPTAÇÃO DE ÁGUA	11/14/14	352	320	12/14/14	32	81001	CORP PLASTIK INDUSTRIAL LTDA	352	63	80907
10/05/07	238	999	429 CAPITALIZAÇÃO SUPERFICIAL	11 WOMBAGA (RANCHO GRANDE)	3329591	TUBO PVC ESPOCO 20 CWB50	167970 CAPTAÇÃO DE ÁGUA	11/14/14	352	320	12/14/14	32	81001	CORP PLASTIK INDUSTRIAL LTDA	352	63	80907
10/05/07	238	999	429 CAPITALIZAÇÃO SUPERFICIAL	11 WOMBAGA (RANCHO GRANDE)	3329592	TUBO PVC ESPOCO 20 CWB50	167970 CAPTAÇÃO DE ÁGUA	11/14/14	352	320	12/14/14	32	81001	CORP PLASTIK INDUSTRIAL LTDA	352	63	80907
10/05/07	238	999	429 CAPITALIZAÇÃO SUPERFICIAL	11 WOMBAGA (RANCHO GRANDE)	3329593	TUBO PVC ESPOCO 20 CWB50	167970 CAPTAÇÃO DE ÁGUA	11/14/14	352	320	12/14/14	32	81001	CORP PLASTIK INDUSTRIAL LTDA	352	63	80907
10/05/07

10/05/07	258	999	429 CAPITALIZAÇÃO SUPERFICIAL	11 WOMBAT(LINANCHO GRANDE)	3647888	TUBO PVC DIFFOS 20 DN500	107970 CAPTAÇÃO DE ÁGUA	12/05/04	352	321,28	01/06/05	36,72	80074 CORR PLASTIK INDUSTRIA LTDA	392	63	00040
10/05/07	258	999	429 CAPITALIZAÇÃO SUPERFICIAL	11 WOMBAT(LINANCHO GRANDE)	3647893	TUBO PVC DIFFOS 20 DN500	107970 CAPTAÇÃO DE ÁGUA	12/05/04	352	321,28	01/06/05	36,72	80074 CORR PLASTIK INDUSTRIA LTDA	392	63	00040
10/05/07	258	999	429 CAPITALIZAÇÃO SUPERFICIAL	11 WOMBAT(LINANCHO GRANDE)	3647895	TUBO PVC DIFFOS 20 DN500	107970 CAPTAÇÃO DE ÁGUA	12/05/04	352	321,28	01/06/05	36,72	80074 CORR PLASTIK INDUSTRIA LTDA	392	63	00040
10/05/07	258	999	429 CAPITALIZAÇÃO SUPERFICIAL	11 WOMBAT(LINANCHO GRANDE)	3647899	TUBO PVC DIFFOS 20 DN500	107970 CAPTAÇÃO DE ÁGUA	12/05/04	352	321,28	01/06/05	36,72	80074 CORR PLASTIK INDUSTRIA LTDA	392	63	00040
10/05/07	258	999	429 CAPITALIZAÇÃO SUPERFICIAL	11 WOMBAT(LINANCHO GRANDE)	3647908	TUBO PVC DIFFOS 20 DN500	107970 CAPTAÇÃO DE ÁGUA	12/05/04	352	321,28	01/06/05	36,72	80074 CORR PLASTIK INDUSTRIA LTDA	392	63	00040
10/05/07	258	999	429 CAPITALIZAÇÃO SUPERFICIAL	11 WOMBAT(LINANCHO GRANDE)	3647960	TUBO PVC DIFFOS 20 DN500	107970 CAPTAÇÃO DE ÁGUA	12/05/04	352	321,28	01/06/05	36,72	80074 CORR PLASTIK INDUSTRIA LTDA	392	63	00040
10/05/07	258	999	429 CAPITALIZAÇÃO SUPERFICIAL	11 WOMBAT(LINANCHO GRANDE)	3647967	TUBO PVC DIFFOS 20 DN500	107970 CAPTAÇÃO DE ÁGUA	12/05/04	352	321,28	01/06/05	36,72	80074 CORR PLASTIK INDUSTRIA LTDA	392	63	00040
10/05/07	258	999	429 CAPITALIZAÇÃO SUPERFICIAL	11 WOMBAT(LINANCHO GRANDE)	3647984	TUBO PVC DIFFOS 20 DN500	107970 CAPTAÇÃO DE ÁGUA	12/05/04	352	321,28	01/06/05	36,72	80074 CORR PLASTIK INDUSTRIA LTDA	392	63	00040
10/05/07	258	999	429 CAPITALIZAÇÃO SUPERFICIAL	11 WOMBAT(LINANCHO GRANDE)	3647987	TUBO PVC DIFFOS 20 DN500	107970 CAPTAÇÃO DE ÁGUA	12/05/04	352	321,28	01/06/05	36,72	80074 CORR PLASTIK INDUSTRIA LTDA	392	63	00040
10/05/07	258	999	429 CAPITALIZAÇÃO SUPERFICIAL	11 WOMBAT(LINANCHO GRANDE)	3647994	TUBO PVC DIFFOS 20 DN500	107970 CAPTAÇÃO DE ÁGUA	12/05/04	352	321,28	01/06/05	36,72	80074 CORR PLASTIK INDUSTRIA LTDA	392	63	00040
10/05/07	258	999	429 CAPITALIZAÇÃO SUPERFICIAL	11 WOMBAT(LINANCHO GRANDE)	3647997	TUBO PVC DIFFOS 20 DN500	107970 CAPTAÇÃO DE ÁGUA	12/05/04	352	321,28	01/06/05	36,72	80074 CORR PLASTIK INDUSTRIA LTDA	392	63	00040
10/05/07	258	999	429 CAPITALIZAÇÃO SUPERFICIAL	11 WOMBAT(LINANCHO GRANDE)	3647756	TUBO PVC DIFFOS 20 DN500	107970 CAPTAÇÃO DE ÁGUA	12/05/04	352	321,28	01/06/05	36,72	80074 CORR PLASTIK INDUSTRIA LTDA	392	63	00085
10/05/07	258	999	429 CAPITALIZAÇÃO SUPERFICIAL	11 WOMBAT(LINANCHO GRANDE)	3647765	TUBO PVC DIFFOS 20 DN500	107970 CAPTAÇÃO DE ÁGUA	12/05/04	352	321,28	01/06/05	36,72	80074 CORR PLASTIK INDUSTRIA LTDA	392	63	00085
10/05/07	258	999	429 CAPITALIZAÇÃO SUPERFICIAL	11 WOMBAT(LINANCHO GRANDE)	3647768	TUBO PVC DIFFOS 20 DN500	107970 CAPTAÇÃO DE ÁGUA	12/05/04	352	321,28	01/06/05	36,72	80074 CORR PLASTIK INDUSTRIA LTDA	392	63	00085
10/05/07	258	999	429 CAPITALIZAÇÃO SUPERFICIAL	11 WOMBAT(LINANCHO GRANDE)	3647769	TUBO PVC DIFFOS 20 DN500	107970 CAPTAÇÃO DE ÁGUA	12/05/04	352	321,28	01/06/05	36,72	80074 CORR PLASTIK INDUSTRIA LTDA	392	63	00085
10/05/07	258	999	429 CAPITALIZAÇÃO SUPERFICIAL	11 WOMBAT(LINANCHO GRANDE)	3647772	TUBO PVC DIFFOS 20 DN500	107970 CAPTAÇÃO DE ÁGUA	12/05/04	352	321,28	01/06/05	36,72	80074 CORR PLASTIK INDUSTRIA LTDA	392	63	00085
10/05/07	258	999	429 CAPITALIZAÇÃO SUPERFICIAL	11 WOMBAT(LINANCHO GRANDE)	3647773	TUBO PVC DIFFOS 20 DN500	107970 CAPTAÇÃO DE ÁGUA	12/05/04	352	321,28	01/06/05	36,72	80074 CORR PLASTIK INDUSTRIA LTDA	392	63	00085
10/05/07	258	999	429 CAPITALIZAÇÃO SUPERFICIAL	11 WOMBAT(LINANCHO GRANDE)	3647778	TUBO PVC DIFFOS 20 DN500	107970 CAPTAÇÃO DE ÁGUA	12/05/04	352	321,28	01/06/05	36,72	80074 CORR PLASTIK INDUSTRIA LTDA	392	63	00085
10/05/07	258	999	429 CAPITALIZAÇÃO SUPERFICIAL	11 WOMBAT(LINANCHO GRANDE)	3647747	TUBO PVC DIFFOS 20 DN500	107970 CAPTAÇÃO DE ÁGUA	12/05/04	352	321,28	01/06/05	36,72	80074 CORR PLASTIK INDUSTRIA LTDA	392	63	00085
10/05/07	258	999	429 CAPITALIZAÇÃO SUPERFICIAL	11 WOMBAT(LINANCHO GRANDE)	3647754	TUBO PVC DIFFOS 20 DN500	107970 CAPTAÇÃO DE ÁGUA	12/05/04	352	321,28	01/06/05	36,72	80074 CORR PLASTIK INDUSTRIA LTDA	392	63	00085
10/05/07	258	999	429 CAPITALIZAÇÃO SUPERFICIAL	11 WOMBAT(LINANCHO GRANDE)	3647758	TUBO PVC DIFFOS 20 DN500	107970 CAPTAÇÃO DE ÁGUA	12/05/04	352	321,28	01/06/05	36,72	80074 CORR PLASTIK INDUSTRIA LTDA	392	63	00085
10/05/07	258	999	429 CAPITALIZAÇÃO SUPERFICIAL	11 WOMBAT(LINANCHO GRANDE)	3647727	TUBO PVC DIFFOS 20 DN500	107970 CAPTAÇÃO DE ÁGUA	12/05/04	352	321,28	01/06/05	36,72	80074 CORR PLASTIK INDUSTRIA LTDA	392	63	00085
10/05/07	258	999	429 CAPITALIZAÇÃO SUPERFICIAL	11 WOMBAT(LINANCHO GRANDE)	3647738	TUBO PVC DIFFOS 20 DN500	107970 CAPTAÇÃO DE ÁGUA	12/05/04	352	321,28	01/06/05	36,72	80074 CORR PLASTIK INDUSTRIA LTDA	392	63	00085
10/05/07	258	999	429 CAPITALIZAÇÃO SUPERFICIAL	11 WOMBAT(LINANCHO GRANDE)	3647732	TUBO PVC DIFFOS 20 DN500	107970 CAPTAÇÃO DE ÁGUA	12/05/04	352	321,28	01/06/05	36,72	80074 CORR PLASTIK INDUSTRIA LTDA	392	63	00085
10/05/07	258	999	429 CAPITALIZAÇÃO SUPERFICIAL	11 WOMBAT(LINANCHO GRANDE)	3647739	TUBO PVC DIFFOS 20 DN500	107970 CAPTAÇÃO DE ÁGUA	12/05/04	352	321,28	01/06/05	36,72	80074 CORR PLASTIK INDUSTRIA LTDA	392	63	00085
10/05/07	258	999	429 CAPITALIZAÇÃO SUPERFICIAL	11 WOMBAT(LINANCHO GRANDE)	3647744	TUBO PVC DIFFOS 20 DN500	107970 CAPTAÇÃO DE ÁGUA	12/05/04	352	321,28	01/06/05	36,72	80074 CORR PLASTIK INDUSTRIA LTDA	392	63	00085
10/05/07	258	999	429 CAPITALIZAÇÃO SUPERFICIAL	11 WOMBAT(LINANCHO GRANDE)	3647711	TUBO PVC DIFFOS 20 DN500	107970 CAPTAÇÃO DE ÁGUA	12/05/04	352	321,28	01/06/05	36,72	80074 CORR PLASTIK INDUSTRIA LTDA	392	63	00085
10/05/07	258	999	429 CAPITALIZAÇÃO SUPERFICIAL	11 WOMBAT(LINANCHO GRANDE)	3647717	TUBO PVC DIFFOS 20 DN500	107970 CAPTAÇÃO DE ÁGUA	12/05/04	352	321,28	01/06/05	36,72	80074 CORR PLASTIK INDUSTRIA LTDA	392	63	00085
10/05/07	258	999	429 CAPITALIZAÇÃO SUPERFICIAL	11 WOMBAT(LINANCHO GRANDE)	3647888	TUBO PVC DIFFOS 20 DN500	107970 CAPTAÇÃO DE ÁGUA	12/05/04	352	321,28	01/06/05	36,72	80074 CORR PLASTIK INDUSTRIA LTDA	392	63	00107
10/05/07	258	999	429 CAPITALIZAÇÃO SUPERFICIAL	11 WOMBAT(LINANCHO GRANDE)	3647887	TUBO PVC DIFFOS 20 DN500	107970 CAPTAÇÃO DE ÁGUA	12/05/04	352	321,28	01/06/05	36,72	80074 CORR PLASTIK INDUSTRIA LTDA	392	63	00107
10/05/07	258	999	429 CAPITALIZAÇÃO SUPERFICIAL	11 WOMBAT(LINANCHO GRANDE)	3647751	TUBO PVC DIFFOS 20 DN500	107970 CAPTAÇÃO DE ÁGUA	12/05/04	352	321,28	01/06/05	36,72	80074 CORR PLASTIK INDUSTRIA LTDA	392	63	00085
10/05/07	258	999	429 CAPITALIZAÇÃO SUPERFICIAL	11 WOMBAT(LINANCHO GRANDE)	3647842	TUBO PVC DIFFOS 20 DN500	107970 CAPTAÇÃO DE ÁGUA	12/05/04	352	321,28	01/06/05	36,72	80074 CORR PLASTIK INDUSTRIA LTDA	392	63	00107
10/05/07	258	999	429 CAPITALIZAÇÃO SUPERFICIAL	11 WOMBAT(LINANCHO GRANDE)	3647854	TUBO PVC DIFFOS 20 DN500	107970 CAPTAÇÃO DE ÁGUA	12/05/04	352	321,28	01/06/05	36,72	80074 CORR PLASTIK INDUSTRIA LTDA	392	63	00107
10/05/07	258	999	429 CAPITALIZAÇÃO SUPERFICIAL	11 WOMBAT(LINANCHO GRANDE)	3647848	TUBO PVC DIFFOS 20 DN500	107970 CAPTAÇÃO DE ÁGUA	12/05/04	352	321,28	01/06/05	36,72	80074 CORR PLASTIK INDUSTRIA LTDA	392	63	00107
10/05/07	258	999	429 CAPITALIZAÇÃO SUPERFICIAL	11 WOMBAT(LINANCHO GRANDE)	3647851	TUBO PVC DIFFOS 20 DN500	107970 CAPTAÇÃO DE ÁGUA	12/05/04	352	321,28	01/06/05	36,72	80074 CORR PLASTIK INDUSTRIA LTDA	392	63	00107
10/05/07	258	999	429 CAPITALIZAÇÃO SUPERFICIAL	11 WOMBAT(LINANCHO GRANDE)	3647849	TUBO PVC DIFFOS 20 DN500	107970 CAPTAÇÃO DE ÁGUA	12/05/04	352	321,28	01/06/05	36,72	80074 CORR PLASTIK INDUSTRIA LTDA	392	63	00107
10/05/07	258	999	429 CAPITALIZAÇÃO SUPERFICIAL	11 WOMBAT(LINANCHO GRANDE)	3647852	TUBO PVC DIFFOS 20 DN500	107970 CAPTAÇÃO DE ÁGUA	12/05/04	352	321,28	01/06/05	36,72	80074 CORR PLASTIK INDUSTRIA LTDA	392	63	00107
10/05/07	258	999	429 CAPITALIZAÇÃO SUPERFICIAL	11 WOMBAT(LINANCHO GRANDE)	3647759	TUBO PVC DIFFOS 20 DN500	107970 CAPTAÇÃO DE ÁGUA	12/05/04	352	321,28	01/06/05	36,72	80074 CORR PLASTIK INDUSTRIA LTDA	392	63	00085
10/05/07	258	999	429 CAPITALIZAÇÃO SUPERFICIAL	11 WOMBAT(LINANCHO GRANDE)	3647764	TUBO PVC DIFFOS 20 DN500	107970 CAPTAÇÃO DE ÁGUA	12/05/04	352	321,28	01/06/05	36,72	80074 CORR PLASTIK INDUSTRIA LTDA	392	63	00085
10/05/07	258	999	429 CAPITALIZAÇÃO SUPERFICIAL	11 WOMBAT(LINANCHO GRANDE)	3647757	TUBO PVC DIFFOS 20 DN500	107970 CAPTAÇÃO DE ÁGUA	12/05/04	352	321,28	01/06/05	36,72	80074 CORR PLASTIK INDUSTRIA LTDA	392	63	00107
10/05/07	258	999	429 CAPITALIZAÇÃO SUPERFICIAL	11 WOMBAT(LINANCHO GRANDE)	3647745	TUBO PVC DIFFOS 20 DN500	107970 CAPTAÇÃO DE ÁGUA	12/05/04	352	321,28	01/06/05	36,72	80074 CORR PLASTIK INDUSTRIA LTDA	392	63	00064
10/05/07	258	999	429 CAPITALIZAÇÃO SUPERFICIAL	11 WOMBAT(LINANCHO GRANDE)	3647734	TUBO PVC DIFFOS 20 DN500	107970 CAPTAÇÃO DE ÁGUA	12/05/04	352	321,28	01/06/05	36,72	80074 CORR PLASTIK INDUSTRIA LTDA	392	63	00064
10/05/07	258	999	429 CAPITALIZAÇÃO SUPERFICIAL	11 WOMBAT(LINANCHO GRANDE)	3647723	TUBO PVC DIFFOS 20 DN500	107970 CAPTAÇÃO DE ÁGUA	12/05/04	352	321,28	01/06/05	36,72	80074 CORR PLASTIK INDUSTRIA LTDA	392	63	00064
10/05/07	258	999	429 CAPITALIZAÇÃO SUPERFICIAL	11 WOMBAT(LINANCHO GRANDE)	3647724	TUBO PVC DIFFOS 20 DN500	107970 CAPTAÇÃO DE ÁGUA	12/05/04	352	321,28	01/06/05	36,72	80074 CORR PLASTIK INDUSTRIA LTDA	392	63	00064
10/05/07	258	999	429 CAPITALIZAÇÃO SUPERFICIAL	11 WOMBAT(LINANCHO GRANDE)	3647887	TUBO PVC DIFFOS 20 DN500	107970 CAPTAÇÃO DE ÁGUA	12/05/04	352	321,28	01/06/05	36,72	80074 CORR PLASTIK INDUSTRIA LTDA	392	63	00064
10/05/07	258	999	429 CAPITALIZAÇÃO SUPERFICIAL	11 WOMBAT(LINANCHO GRANDE)	3647909	TUBO PVC DIFFOS 20 DN500	107970 CAPTAÇÃO DE ÁGUA	12/05/04	352	321,28	01/06/05	36,72	80074 CORR PLASTIK INDUSTRIA LTDA	392	63	00064
10/05/07	258	999	429 CAPITALIZAÇÃO SUPERFICIAL	11 WOMBAT(LINANCHO GRANDE)	3647879	TUBO PVC DIFFOS 20 DN500	107970 CAPTAÇÃO DE ÁGUA	12/05/04	352	321,28	01/06/05	36,72	80074 CORR PLASTIK INDUSTRIA LTDA	392	63	00064
10/05/07	258	999	429 CAPITALIZAÇÃO SUPERFICIAL	11 WOMBAT(LINANCHO GRANDE)	3647490	TUBO PVC DIFFOS 20 DN500	107970 CAPTAÇÃO DE ÁGUA	12/05/04	352	321,28	01/06/05	36,72	80074 CORR PLASTIK INDUSTRIA LTDA	392	63	00064
10/05/07	258	999	429 CAPITALIZAÇÃO SUPERFICIAL	11 WOMBAT(LINANCHO GRANDE)	3647489	TUBO PVC DIFFOS 20 DN500	107970 CAPTAÇÃO DE ÁGUA	12/05/04	352	321,28	01/06/05	36,72	80074 CORR PLASTIK INDUSTRIA LTDA	392	63	00064
10/05/07	258	999	429 CAPITALIZAÇÃO SUPERFICIAL	11 WOMBAT(LINANCHO GRANDE)	3647847	TUBO PVC DIFFOS 20 DN500	107970 CAPTAÇÃO DE ÁGUA	12/05/04	352	321,28	01/06/05	36,72	80074 CORR PLASTIK INDUSTRIA LTDA	392	63	00064
10/05/07	258	999	429 CAPITALIZAÇÃO SUPERFICIAL	11 WOMBAT(LINANCHO GRANDE)	3647414	TUBO PVC DIFFOS 20 DN500	107970 CAPTAÇÃO DE ÁGUA	12/05/04	352	321,28	01/06/05	36,72	80074 CORR PLASTIK INDUSTRIA LTDA	392	63	00061
10/05/07	258	999	429 CAPITALIZAÇÃO SUPERFICIAL	11 WOMBAT(LINANCHO GRANDE)	3647423	TUBO PVC DIFFOS 20 DN500	107970 CAPTAÇÃO DE ÁGUA	12/05/04	352	321,28	01/06/05	36,72	80074 CORR PLASTIK INDUSTRIA LTDA	392	63	00061
10/05/07	258	999	429 CAPITALIZAÇÃO SUPERFICIAL	11 WOMBAT(LINANCHO GRANDE)	3647373	TUBO PVC DIFFOS 20 DN500	107970 CAPTAÇÃO DE ÁGUA	12/05/04	352	321,28	01/06/05	36,72	80074 CORR PLASTIK INDUSTRIA LTDA	392	63	00061
10/05/07	258	999	429 CAPITALIZAÇÃO SUPERFICIAL	11 WOMBAT(LINANCHO GRANDE)	3647391	TUBO PVC DIFFOS 20 DN500	107970 CAPTAÇÃO DE ÁGUA	12/05/04	352	321,28	01/06/05	36,72	80074 CORR PLASTIK INDUSTRIA LTDA	392	63	00061
10/05/07	258	999	429 CAPITALIZAÇÃO SUPERFICIAL	11 WOMBAT(LINANCHO GRANDE)	3647387	TUBO PVC DIFFOS 20 DN500	107970 CAPTAÇÃO DE ÁGUA	12/05/04	352	321,28	01/06/05	36,72	80074 CORR PLASTIK INDUSTRIA LTDA	392	63	00061
10/05/07	258	999	429 CAPITALIZAÇÃO SUPERFICIAL	11 WOMBAT(LINANCHO GRANDE)	3647395	TUBO PVC DIFFOS 20 DN500	107970 CAPTAÇÃO DE ÁGUA	12/05/04	352	321,28	01/06/05	36,72	80074 CORR PLASTIK INDUSTRIA LTDA	392	63	00061
10/05/07	258	999	429 CAPITALIZAÇÃO SUPERFICIAL	11 WOMBAT(LINANCHO GRANDE)	3647357	TUBO PVC DIFFOS 20 DN500	107970 CAPTAÇÃO DE ÁGUA	12/05/04	352	321,28	01/06/05	36,72	80074 CORR PLASTIK INDUSTRIA LTDA	392	63	00061
10/05/07	258	999	429 CAPITALIZAÇÃO SUPERFICIAL	11 WOMBAT(LINANCHO GRANDE)	3647358	TUBO PVC DIFFOS 20 DN500	107970 CAPTAÇÃO DE ÁGUA	12/05/04	352	321,28	01/06/05	36,72	80074 CORR PLASTIK INDUSTRIA LTDA	392	63	00061
10/05/07	258	999	429 CAPITALIZAÇÃO SUPERFICIAL	11 WOMBAT(LINANCHO GRANDE)	3647354	TUBO PVC DIFFOS 20 DN500	107970 CAPTAÇÃO DE ÁGUA	12/05/04	352	321,28	01/06/05	36,72	80074 CORR PLASTIK INDUSTRIA LTDA	392	63	00061
10/05/07	258	999	429 CAPITALIZAÇÃO SUPERFICIAL	11 WOMBAT(LINANCHO GRANDE)	3647351	TUBO PVC DIFFOS 20 DN500	107970 CAPTAÇÃO DE ÁGUA	12/05/04	352	321,28	01/06/05	36,72	80074 CORR PLASTIK INDUSTRIA LTDA	392	63	00061
10/05/07	258	999	429 CAPITALIZAÇÃO SUPERFICIAL	11 WOMBAT(LINANCHO GRANDE)	3647352	TUBO PVC DIFFOS 20 DN500	107970 CAPTAÇÃO DE ÁGUA	12/05/04	352	321,28	01/06/05	36,72	80074 CORR PLASTIK INDUSTRIA LTDA	392	63	00062
10/05/07	258	999	429 CAPITALIZAÇÃO SUPERFICIAL	11 WOMBAT(LINANCHO GRANDE)	3647357	TUBO PVC DIFFOS 20 DN500	107970 CAPTAÇÃO DE ÁGUA	12/05/04	352	321,28	01/06/05	36,72	80074 CORR PLASTIK INDUSTRIA LTDA	392	63	00062
10/05/07	258	999	429 CAPITALIZAÇÃO SUPERFICIAL	11 WOMBAT(LINANCHO GRANDE)	3647348	TUBO PVC DIFFOS 20 DN500	107970 CAPTAÇÃO DE ÁGUA	12/05/04	352	321,28	01/06/05	36,72	80074 CORR PLASTIK INDUSTRIA LTDA	392	63	00062
10/05/07	258	999	429 CAPITALIZAÇÃO SUPERFICIAL	11 WOMBAT(LINANCHO GRANDE)	3647344	TUBO PVC DIFFOS 20 DN500	107970 CAPTAÇÃO DE ÁGUA	12/05/04	352	321,28	01/06/05	36,72	80074 CORR PLASTIK INDUSTRIA LTDA	392	63	00062
10/05/07	258	999	429 CAPITALIZAÇÃO SUPERFICIAL	11 WOMBAT(LINANCHO GRANDE)	3647347	TUBO PVC DIFFOS 20 DN500	107970 CAPTAÇÃO DE ÁGUA	12/05/04	352	321,28	01/06/05	36,72	80074 CORR PLASTIK INDUSTRIA LTDA	392	63	00062
10/05/07	258	999	429 CAPITALIZAÇÃO SUPERFICIAL	11 WOMBAT(LINANCHO GRANDE)	3647351	TUBO PVC DIFFOS 20 DN500	107970 CAPTAÇÃO DE ÁGUA	12/05/04	352	321,28	01/06/05	36,72	80074 CORR PLASTIK INDUSTRIA LTDA	392	63	00062
10/05/07	258	999	429 CAPITALIZAÇÃO SUPERFICIAL	11 WOMBAT(LINANCHO GRANDE)	3647348	TUBO PVC DIFFOS 20 DN500	107970 CAPTAÇÃO DE ÁGUA	12/05/04	352	321,28	01/06/05	36,72	80074 CORR PLASTIK INDUSTRIA LTDA	392	63	00062
10/05/07	258	999	429 CAPITALIZAÇÃO SUPERFICIAL	11 WOMBAT(LINANCHO GRANDE)	3647342	TUBO PVC DIFFOS 20 DN500	107970 CAPTAÇÃO DE ÁGUA	12/05/04	352	321,28	01/06/05	36,72	80074 CORR PLASTIK INDUSTRIA LTDA	392	63	00062
10/05/07	258	999	429 CAPITALIZAÇÃO SUPERFICIAL	11 WOMBAT(LINANCHO GRANDE)	3647333	TUBO PVC DIFFOS 20 DN500	107970 CAPTAÇÃO DE ÁGUA	12/05/04	352	321,28	01/06/05	36,72	80074 CORR PLASTIK INDUSTRIA LTDA	392	63	00062
10/05/07	258	999	429 CAPITALIZAÇÃO SUPERFICIAL	11 WOMBAT(LINANCHO GRANDE)	3647334	TUBO PVC DIFFOS 20 DN500	107970 CAPTAÇÃO DE ÁGUA	12/05/04	352	321,28	01/06/05	36,72	80074 CORR PLASTIK INDUSTRIA LTDA	392	63	00062
10/05/07	258	999	429 CAPITALIZAÇÃO SUPERFICIAL	11 WOMBAT(LINANCHO GRANDE)	3647335	TUBO PVC DIFFOS 20 DN500	107970 CAPTAÇÃO DE ÁGUA	12/05/04	352	321,28	01/06/05	36,72	80074 CORR PLASTIK INDUSTRIA LTDA	392	63	00062
10/05/07	258	999	429 CAPITALIZAÇÃO SUPERFICIAL	11 WOMBAT(LINANCHO GRANDE)	3647337	TUBO PVC DIFFOS 20 DN500	107970 CAPTAÇÃO DE ÁGUA	12/05/04	352	321,28	01/06/05	36,72	80074 CORR PLASTIK INDUSTRIA LTDA	392	63	00062
10/05/07	258	999	429 CAPITALIZAÇÃO SUPERFICIAL	11 WOMBAT(LINANCHO GRANDE)	3647342	TUBO PVC DIFFOS 20 DN500	107970 CAPTAÇÃO DE ÁGUA	12/05/04	352	321,28	01/06/05	36,72	80074 CORR PLASTIK INDUSTRIA LTDA	392	63	00062
10/05/07	258	999	429 CAPITALIZAÇÃO SUPERFICIAL	11 WOMBAT(LINANCHO GRANDE)	3647341	TUBO PVC DIFFOS 20 DN500	107970 CAPTAÇÃO DE ÁGUA	12/05/04	352	321,28	01/06/05	36,72	80074 CORR PLASTIK INDUSTRIA LTDA	392	63	00062
10/05/07	258	999	429 CAPITALIZAÇÃO SUPERFICIAL	11 WOMBAT(LINANCHO GRANDE)	3647354	TUBO PVC DIFFOS 20 DN500	107970 CAPTAÇÃO DE ÁGUA	12/05/04	352	321,28	01/06/05	36,72	80074 CORR PLASTIK INDUSTRIA LTDA	392	63	00062
10/05/07	258	999	429 CAPITALIZAÇÃO SUPERFICIAL	11 WOMBAT(LINANCHO GRANDE)	3647321	TUBO PVC DIFFOS 20 DN500	107970 CAPTAÇÃO DE ÁGUA	12/05/04	352	321,28	01/06/05	36,72	80074 CORR PLASTIK INDUSTRIA LTDA	392	63	00062
10/05/07	258	999	429 CAPITALIZAÇÃO SUPERFICIAL	11 WOMBAT(LINANCHO GRANDE)	3647343	TUBO PVC DIFFOS 20 DN500	107970 CAPTAÇÃO DE ÁGUA	12/05/04	352	321,28	01/06/05	36,72	80074 CORR PLASTIK INDUSTRIA LTDA	392	63	00139
10/05/07	258	999	429 CAPITALIZAÇÃO SUPERFICIAL	11 WOMBAT(LINANCHO GRANDE)	3647334	TUBO PVC DIFFOS 20 DN500	107970 CAPTAÇÃO DE ÁGUA	12/05/04	352	321,28	01/06/05	36,72	80074 CORR PLASTIK INDUSTRIA LTDA	392	63	00139
10/05/07	258	999	429 CAPITALIZAÇÃO SUPERFICIAL	11 WOMBAT(LINANCHO GRANDE)	3647349	TUBO PVC DIFFOS 20 DN500	107970 CAPTAÇÃO DE ÁGUA	12/05/04	352	321,28	01/06/05	36,72	80074 CORR PLASTIK INDUSTRIA LTDA	392	63	00139
10/05/07	258	999	429 CAPITALIZAÇÃO SUPERFICIAL	11 WOMBAT(LINANCHO GRANDE)	3647346	TUBO PVC DIFFOS 20 DN500	107970 CAPTAÇÃO DE ÁGUA	12/05/04	352	321,28	01/06/05	36,72	80074 CORR PLASTIK INDUSTRIA LTDA	392	63	00062
10/05/07	258	999	429 CAPITALIZAÇÃO SUPERFICIAL	11 WOMBAT(LINANCHO GRANDE)	3647350	TUBO PVC DIFFOS 20 DN500	107970 CAPTAÇÃO DE ÁGUA	12/05/04	352	321,28	01/06/05	36,72	80074 CORR PLASTIK INDUSTRIA LTDA	392	63	00062
10/05/07	258	999	429 CAPITALIZAÇÃO SUPERFICIAL	11 WOMBAT(LINANCHO GRANDE)	3647339	TUBO PVC DIFFOS 20 DN500	107970 CAPTAÇÃO DE ÁGUA	12/05/04	352	321,28	01/06/05	36,72	80074 CORR PLASTIK INDUSTRIA LTDA	392	63	00139
10/05/07	258	999	429 CAPITALIZAÇÃO SUPERFICIAL	11 WOMBAT(LINANCHO GRANDE)	3647371	TUBO PVC DIFFOS 20 DN500	107970 CAPTAÇÃO DE ÁGUA	12/05/04	352	321,28	01/06/05	36,72	80074 CORR PLASTIK INDUSTRIA LTDA	392	63	00139
10/05/07	258	999	429 CAPITALIZAÇÃO SUPERFICIAL	11 WOMBAT(LINANCHO GRANDE)	3647140	TUBO PVC DIFFOS 20 DN500	107970 CAPTAÇÃO DE ÁGUA	12/05/04	352	321,28	01/06/05	36,72	80074 CORR PLASTIK INDUSTRIA LTDA	392	63	00139
10/05/07	258	999	429 CAPITALIZAÇÃO SUPERFICIAL	11 WOMBAT(LINANCHO GRANDE)	3647145	TUBO PVC DIFFOS 20 DN500	107970 CAPTA

10/05/07	258	999	429 CAPTIÇÃO SUPERFICIAL	11 MONIMAQUI (RANCHO GRANDE)	3344826	TUBO PVC EXPOSTO 20 CM/300	107970 CAPTIÇÃO DE ÁGUA	12/05/04	352	321,28	01/06/05	30,72	80074 CORR PLASTIK INDUSTRIA LTDA	392	60	61350
10/05/07	258	999	429 CAPTIÇÃO SUPERFICIAL	11 MONIMAQUI (RANCHO GRANDE)	3344836	TUBO PVC EXPOSTO 20 CM/300	107970 CAPTIÇÃO DE ÁGUA	12/05/04	352	321,28	01/06/05	30,72	80074 CORR PLASTIK INDUSTRIA LTDA	392	60	61350
10/05/07	258	999	429 CAPTIÇÃO SUPERFICIAL	11 MONIMAQUI (RANCHO GRANDE)	3344844	TUBO PVC EXPOSTO 20 CM/300	107970 CAPTIÇÃO DE ÁGUA	12/05/04	352	321,28	01/06/05	30,72	80074 CORR PLASTIK INDUSTRIA LTDA	392	60	61350
10/05/07	258	999	429 CAPTIÇÃO SUPERFICIAL	11 MONIMAQUI (RANCHO GRANDE)	3344850	TUBO PVC EXPOSTO 20 CM/300	107970 CAPTIÇÃO DE ÁGUA	12/05/04	352	321,28	01/06/05	30,72	80074 CORR PLASTIK INDUSTRIA LTDA	392	60	61350
10/05/07	258	999	429 CAPTIÇÃO SUPERFICIAL	11 MONIMAQUI (RANCHO GRANDE)	3344878	TUBO PVC EXPOSTO 20 CM/300	107970 CAPTIÇÃO DE ÁGUA	12/05/04	352	321,28	01/06/05	30,72	80074 CORR PLASTIK INDUSTRIA LTDA	392	60	61350
10/05/07	258	999	429 CAPTIÇÃO SUPERFICIAL	11 MONIMAQUI (RANCHO GRANDE)	3344890	TUBO PVC EXPOSTO 20 CM/300	107970 CAPTIÇÃO DE ÁGUA	12/05/04	352	321,28	01/06/05	30,72	80074 CORR PLASTIK INDUSTRIA LTDA	392	60	61350
10/05/07	258	999	429 CAPTIÇÃO SUPERFICIAL	11 MONIMAQUI (RANCHO GRANDE)	3344909	TUBO PVC EXPOSTO 20 CM/300	107970 CAPTIÇÃO DE ÁGUA	12/05/04	352	321,28	01/06/05	30,72	80074 CORR PLASTIK INDUSTRIA LTDA	392	60	61350
10/05/07	258	999	429 CAPTIÇÃO SUPERFICIAL	11 MONIMAQUI (RANCHO GRANDE)	3344928	TUBO PVC EXPOSTO 20 CM/300	107970 CAPTIÇÃO DE ÁGUA	12/05/04	352	321,28	01/06/05	30,72	80074 CORR PLASTIK INDUSTRIA LTDA	392	60	61350
10/05/07	258	999	429 CAPTIÇÃO SUPERFICIAL	11 MONIMAQUI (RANCHO GRANDE)	3344956	TUBO PVC EXPOSTO 20 CM/300	107970 CAPTIÇÃO DE ÁGUA	12/05/04	352	321,28	01/06/05	30,72	80074 CORR PLASTIK INDUSTRIA LTDA	392	60	61350
10/05/07	258	999	429 CAPTIÇÃO SUPERFICIAL	11 MONIMAQUI (RANCHO GRANDE)	3344958	TUBO PVC EXPOSTO 20 CM/300	107970 CAPTIÇÃO DE ÁGUA	12/05/04	352	321,28	01/06/05	30,72	80074 CORR PLASTIK INDUSTRIA LTDA	392	60	61350
10/05/07	258	999	429 CAPTIÇÃO SUPERFICIAL	11 MONIMAQUI (RANCHO GRANDE)	3344966	TUBO PVC EXPOSTO 20 CM/300	107970 CAPTIÇÃO DE ÁGUA	12/05/04	352	321,28	01/06/05	30,72	80074 CORR PLASTIK INDUSTRIA LTDA	392	60	61350
10/05/07	258	999	429 CAPTIÇÃO SUPERFICIAL	11 MONIMAQUI (RANCHO GRANDE)	3344974	TUBO PVC EXPOSTO 20 CM/300	107970 CAPTIÇÃO DE ÁGUA	12/05/04	352	321,28	01/06/05	30,72	80074 CORR PLASTIK INDUSTRIA LTDA	392	60	61350
10/05/07	258	999	429 CAPTIÇÃO SUPERFICIAL	11 MONIMAQUI (RANCHO GRANDE)	3344978	TUBO PVC EXPOSTO 20 CM/300	107970 CAPTIÇÃO DE ÁGUA	12/05/04	352	321,28	01/06/05	30,72	80074 CORR PLASTIK INDUSTRIA LTDA	392	60	61350
10/05/07	258	999	429 CAPTIÇÃO SUPERFICIAL	11 MONIMAQUI (RANCHO GRANDE)	3344982	TUBO PVC EXPOSTO 20 CM/300	107970 CAPTIÇÃO DE ÁGUA	12/05/04	352	321,28	01/06/05	30,72	80074 CORR PLASTIK INDUSTRIA LTDA	392	60	61350
10/05/07	258	999	429 CAPTIÇÃO SUPERFICIAL	11 MONIMAQUI (RANCHO GRANDE)	3344992	TUBO PVC EXPOSTO 20 CM/300	107970 CAPTIÇÃO DE ÁGUA	12/05/04	352	321,28	01/06/05	30,72	80074 CORR PLASTIK INDUSTRIA LTDA	392	60	61350
10/05/07	258	999	429 CAPTIÇÃO SUPERFICIAL	11 MONIMAQUI (RANCHO GRANDE)	3345004	TUBO PVC EXPOSTO 20 CM/300	107970 CAPTIÇÃO DE ÁGUA	12/05/04	352	321,28	01/06/05	30,72	80074 CORR PLASTIK INDUSTRIA LTDA	392	60	61350
10/05/07	258	999	429 CAPTIÇÃO SUPERFICIAL	11 MONIMAQUI (RANCHO GRANDE)	3345018	TUBO PVC EXPOSTO 20 CM/300	107970 CAPTIÇÃO DE ÁGUA	12/05/04	352	321,28	01/06/05	30,72	80074 CORR PLASTIK INDUSTRIA LTDA	392	60	61350
10/05/07	258	999	429 CAPTIÇÃO SUPERFICIAL	11 MONIMAQUI (RANCHO GRANDE)	3345026	TUBO PVC EXPOSTO 20 CM/300	107970 CAPTIÇÃO DE ÁGUA	12/05/04	352	321,28	01/06/05	30,72	80074 CORR PLASTIK INDUSTRIA LTDA	392	60	61350
10/05/07	258	999	429 CAPTIÇÃO SUPERFICIAL	11 MONIMAQUI (RANCHO GRANDE)	3345034	TUBO PVC EXPOSTO 20 CM/300	107970 CAPTIÇÃO DE ÁGUA	12/05/04	352	321,28	01/06/05	30,72	80074 CORR PLASTIK INDUSTRIA LTDA	392	60	61350
10/05/07	258	999	429 CAPTIÇÃO SUPERFICIAL	11 MONIMAQUI (RANCHO GRANDE)	3345042	TUBO PVC EXPOSTO 20 CM/300	107970 CAPTIÇÃO DE ÁGUA	12/05/04	352	321,28	01/06/05	30,72	80074 CORR PLASTIK INDUSTRIA LTDA	392	60	61350
10/05/07	258	999	429 CAPTIÇÃO SUPERFICIAL	11 MONIMAQUI (RANCHO GRANDE)	3345052	TUBO PVC EXPOSTO 20 CM/300	107970 CAPTIÇÃO DE ÁGUA	12/05/04	352	321,28	01/06/05	30,72	80074 CORR PLASTIK INDUSTRIA LTDA	392	60	61350
10/05/07	258	999	429 CAPTIÇÃO SUPERFICIAL	11 MONIMAQUI (RANCHO GRANDE)	3345060	TUBO PVC EXPOSTO 20 CM/300	107970 CAPTIÇÃO DE ÁGUA	12/05/04	352	321,28	01/06/05	30,72	80074 CORR PLASTIK INDUSTRIA LTDA	392	60	61350
10/05/07	258	999	429 CAPTIÇÃO SUPERFICIAL	11 MONIMAQUI (RANCHO GRANDE)	3345071	TUBO PVC EXPOSTO 20 CM/300	107970 CAPTIÇÃO DE ÁGUA	12/05/04	352	321,28	01/06/05	30,72	80074 CORR PLASTIK INDUSTRIA LTDA	392	60	61350
10/05/07	258	999	429 CAPTIÇÃO SUPERFICIAL	11 MONIMAQUI (RANCHO GRANDE)	3345077	TUBO PVC EXPOSTO 20 CM/300	107970 CAPTIÇÃO DE ÁGUA	12/05/04	352	321,28	01/06/05	30,72	80074 CORR PLASTIK INDUSTRIA LTDA	392	60	61350
10/05/07	258	999	429 CAPTIÇÃO SUPERFICIAL	11 MONIMAQUI (RANCHO GRANDE)	3345088	TUBO PVC EXPOSTO 20 CM/300	107970 CAPTIÇÃO DE ÁGUA	12/05/04	352	321,28	01/06/05	30,72	80074 CORR PLASTIK INDUSTRIA LTDA	392	60	61350
10/05/07	258	999	429 CAPTIÇÃO SUPERFICIAL	11 MONIMAQUI (RANCHO GRANDE)	3345092	TUBO PVC EXPOSTO 20 CM/300	107970 CAPTIÇÃO DE ÁGUA	12/05/04	352	321,28	01/06/05	30,72	80074 CORR PLASTIK INDUSTRIA LTDA	392	60	61350
10/05/07	258	999	429 CAPTIÇÃO SUPERFICIAL	11 MONIMAQUI (RANCHO GRANDE)	3345098	TUBO PVC EXPOSTO 20 CM/300	107970 CAPTIÇÃO DE ÁGUA	12/05/04	352	321,28	01/06/05	30,72	80074 CORR PLASTIK INDUSTRIA LTDA	392	60	61350
10/05/07	258	999	429 CAPTIÇÃO SUPERFICIAL	11 MONIMAQUI (RANCHO GRANDE)	3345104	TUBO PVC EXPOSTO 20 CM/300	107970 CAPTIÇÃO DE ÁGUA	12/05/04	352	321,28	01/06/05	30,72	80074 CORR PLASTIK INDUSTRIA LTDA	392	60	61350
10/05/07	258	999	429 CAPTIÇÃO SUPERFICIAL	11 MONIMAQUI (RANCHO GRANDE)	3345112	TUBO PVC EXPOSTO 20 CM/300	107970 CAPTIÇÃO DE ÁGUA	12/05/04	352	321,28	01/06/05	30,72	80074 CORR PLASTIK INDUSTRIA LTDA	392	60	61350
10/05/07	258	999	429 CAPTIÇÃO SUPERFICIAL	11 MONIMAQUI (RANCHO GRANDE)	3345120	TUBO PVC EXPOSTO 20 CM/300	107970 CAPTIÇÃO DE ÁGUA	12/05/04	352	321,28	01/06/05	30,72	80074 CORR PLASTIK INDUSTRIA LTDA	392	60	61350
10/05/07	258	999	429 CAPTIÇÃO SUPERFICIAL	11 MONIMAQUI (RANCHO GRANDE)	3345128	TUBO PVC EXPOSTO 20 CM/300	107970 CAPTIÇÃO DE ÁGUA	12/05/04	352	321,28	01/06/05	30,72	80074 CORR PLASTIK INDUSTRIA LTDA	392	60	61350
10/05/07	258	999	429 CAPTIÇÃO SUPERFICIAL	11 MONIMAQUI (RANCHO GRANDE)	3345136	TUBO PVC EXPOSTO 20 CM/300	107970 CAPTIÇÃO DE ÁGUA	12/05/04	352	321,28	01/06/05	30,72	80074 CORR PLASTIK INDUSTRIA LTDA	392	60	61350
10/05/07	258	999	429 CAPTIÇÃO SUPERFICIAL	11 MONIMAQUI (RANCHO GRANDE)	3345144	TUBO PVC EXPOSTO 20 CM/300	107970 CAPTIÇÃO DE ÁGUA	12/05/04	352	321,28	01/06/05	30,72	80074 CORR PLASTIK INDUSTRIA LTDA	392	60	61350
10/05/07	258	999	429 CAPTIÇÃO SUPERFICIAL	11 MONIMAQUI (RANCHO GRANDE)	3345152	TUBO PVC EXPOSTO 20 CM/300	107970 CAPTIÇÃO DE ÁGUA	12/05/04	352	321,28	01/06/05	30,72	80074 CORR PLASTIK INDUSTRIA LTDA	392	60	61350
10/05/07	258	999	429 CAPTIÇÃO SUPERFICIAL	11 MONIMAQUI (RANCHO GRANDE)	3345160	TUBO PVC EXPOSTO 20 CM/300	107970 CAPTIÇÃO DE ÁGUA	12/05/04	352	321,28	01/06/05	30,72	80074 CORR PLASTIK INDUSTRIA LTDA	392	60	61350
10/05/07	258	999	429 CAPTIÇÃO SUPERFICIAL	11 MONIMAQUI (RANCHO GRANDE)	3345168	TUBO PVC EXPOSTO 20 CM/300	107970 CAPTIÇÃO DE ÁGUA	12/05/04	352	321,28	01/06/05	30,72	80074 CORR PLASTIK INDUSTRIA LTDA	392	60	61350
10/05/07	258	999	429 CAPTIÇÃO SUPERFICIAL	11 MONIMAQUI (RANCHO GRANDE)	3345176	TUBO PVC EXPOSTO 20 CM/300	107970 CAPTIÇÃO DE ÁGUA	12/05/04	352	321,28	01/06/05	30,72	80074 CORR PLASTIK INDUSTRIA LTDA	392	60	61350
10/05/07	258	999	429 CAPTIÇÃO SUPERFICIAL	11 MONIMAQUI (RANCHO GRANDE)	3345184	TUBO PVC EXPOSTO 20 CM/300	107970 CAPTIÇÃO DE ÁGUA	12/05/04	352	321,28	01/06/05	30,72	80074 CORR PLASTIK INDUSTRIA LTDA	392	60	61350
10/05/07	258	999	429 CAPTIÇÃO SUPERFICIAL	11 MONIMAQUI (RANCHO GRANDE)	3345192	TUBO PVC EXPOSTO 20 CM/300	107970 CAPTIÇÃO DE ÁGUA	12/05/04	352	321,28	01/06/05	30,72	80074 CORR PLASTIK INDUSTRIA LTDA	392	60	61350
10/05/07	258	999	429 CAPTIÇÃO SUPERFICIAL	11 MONIMAQUI (RANCHO GRANDE)	3345200	TUBO PVC EXPOSTO 20 CM/300	107970 CAPTIÇÃO DE ÁGUA	12/05/04	352	321,28	01/06/05	30,72	80074 CORR PLASTIK INDUSTRIA LTDA	392	60	61350
10/05/07	258	999	429 CAPTIÇÃO SUPERFICIAL	11 MONIMAQUI (RANCHO GRANDE)	3345208	TUBO PVC EXPOSTO 20 CM/300	107970 CAPTIÇÃO DE ÁGUA	12/05/04	352	321,28	01/06/05	30,72	80074 CORR PLASTIK INDUSTRIA LTDA	392	60	61350
10/05/07	258	999	429 CAPTIÇÃO SUPERFICIAL	11 MONIMAQUI (RANCHO GRANDE)	3345216	TUBO PVC EXPOSTO 20 CM/300	107970 CAPTIÇÃO DE ÁGUA	12/05/04	352	321,28	01/06/05	30,72	80074 CORR PLASTIK INDUSTRIA LTDA	392	60	61350
10/05/07	258	999	429 CAPTIÇÃO SUPERFICIAL	11 MONIMAQUI (RANCHO GRANDE)	3345224	TUBO PVC EXPOSTO 20 CM/300	107970 CAPTIÇÃO DE ÁGUA	12/05/04	352	321,28	01/06/05	30,72	80074 CORR PLASTIK INDUSTRIA LTDA	392	60	61350
10/05/07	258	999	429 CAPTIÇÃO SUPERFICIAL	11 MONIMAQUI (RANCHO GRANDE)	3345232	TUBO PVC EXPOSTO 20 CM/300	107970 CAPTIÇÃO DE ÁGUA	12/05/04	352	321,28	01/06/05	30,72	80074 CORR PLASTIK INDUSTRIA LTDA	392	60	61350
10/05/07	258	999	429 CAPTIÇÃO SUPERFICIAL	11 MONIMAQUI (RANCHO GRANDE)	3345240	TUBO PVC EXPOSTO 20 CM/300	107970 CAPTIÇÃO DE ÁGUA	12/05/04	352	321,28	01/06/05	30,72	80074 CORR PLASTIK INDUSTRIA LTDA	392	60	61350
10/05/07	258	999	429 CAPTIÇÃO SUPERFICIAL	11 MONIMAQUI (RANCHO GRANDE)	3345248	TUBO PVC EXPOSTO 20 CM/300	107970 CAPTIÇÃO DE ÁGUA	12/05/04	352	321,28	01/06/05	30,72	80074 CORR PLASTIK INDUSTRIA LTDA	392	60	61350
10/05/07	258	999	429 CAPTIÇÃO SUPERFICIAL	11 MONIMAQUI (RANCHO GRANDE)	3345256	TUBO PVC EXPOSTO 20 CM/300	107970 CAPTIÇÃO DE ÁGUA	12/05/04	352	321,28	01/06/05	30,72	80074 CORR PLASTIK INDUSTRIA LTDA	392	60	61350
10/05/07	258	999	429 CAPTIÇÃO SUPERFICIAL	11 MONIMAQUI (RANCHO GRANDE)	3345264	TUBO PVC EXPOSTO 20 CM/300	107970 CAPTIÇÃO DE ÁGUA	12/05/04	352	321,28	01/06/05	30,72	80074 CORR PLASTIK INDUSTRIA LTDA	392	60	61350
10/05/07	258	999	429 CAPTIÇÃO SUPERFICIAL	11 MONIMAQUI (RANCHO GRANDE)	3345272	TUBO PVC EXPOSTO 20 CM/300	107970 CAPTIÇÃO DE ÁGUA	12/05/04	352	321,28	01/06/05	30,72	80074 CORR PLASTIK INDUSTRIA LTDA	392	60	61350
10/05/07	258	999	429 CAPTIÇÃO SUPERFICIAL	11 MONIMAQUI (RANCHO GRANDE)	3345280	TUBO PVC EXPOSTO 20 CM/300	107970 CAPTIÇÃO DE ÁGUA	12/05/04	352	321,28	01/06/05	30,72	80074 CORR PLASTIK INDUSTRIA LTDA	392	60	61350
10/05/07	258	999	429 CAPTIÇÃO SUPERFICIAL	11 MONIMAQUI (RANCHO GRANDE)	3345288	TUBO PVC EXPOSTO 20 CM/300	107970 CAPTIÇÃO DE ÁGUA	12/05/04	352	321,28	01/06/05	30,72	80074 CORR PLASTIK INDUSTRIA LTDA	392	60	61350
10/05/07	258	999	429 CAPTIÇÃO SUPERFICIAL	11 MONIMAQUI (RANCHO GRANDE)	3345296	TUBO PVC EXPOSTO 20 CM/300	107970 CAPTIÇÃO DE ÁGUA	12/05/04	352	321,28	01/06/05	30,72	80074 CORR PLASTIK INDUSTRIA LTDA	392	60	61350
10/05/07	258	999	429 CAPTIÇÃO SUPERFICIAL	11 MONIMAQUI (RANCHO GRANDE)	3345304	TUBO PVC EXPOSTO 20 CM/300	107970 CAPTIÇÃO DE ÁGUA	12/05/04	352	321,28	01/06/05	30,72	80074 CORR PLASTIK INDUSTRIA LTDA	392	60	61350
10/05/07	258	999	429 CAPTIÇÃO SUPERFICIAL	11 MONIMAQUI (RANCHO GRANDE)	3345312	TUBO PVC EXPOSTO 20 CM/300	107970 CAPTIÇÃO DE ÁGUA	12/05/04	352	321,28	01/06/05	30,72	80074 CORR PLASTIK INDUSTRIA LTDA	392	60	61350
10/05/07	258	999	429 CAPTIÇÃO SUPERFICIAL	11 MONIMAQUI (RANCHO GRANDE)	3345320	TUBO PVC EXPOSTO 20 CM/300	107970 CAPTIÇÃO DE ÁGUA	12/05/04	352	321,28	01/06/05	30,72	80074 CORR PLASTIK INDUSTRIA LTDA	392	60	61350
10/05/07	258	999	429 CAPTIÇÃO SUPERFICIAL	11 MONIMAQUI (RANCHO GRANDE)	3345328	TUBO PVC EXPOSTO 20 CM/300	107970 CAPTIÇÃO DE ÁGUA	12/05/04	352	321,28	01/06/05	30,72	80074 CORR PLASTIK INDUSTRIA LTDA	392	60	61350
10/05/07	258	999	429 CAPTIÇÃO SUPERFICIAL	11 MONIMAQUI (RANCHO GRANDE)	3345336	TUBO PVC EXPOSTO 20 CM/300	107970 CAPTIÇÃO DE ÁGUA	12/05/04	352	321,28	01/06/05	30,72	80074 CORR PLASTIK INDUSTRIA LTDA	392	60	61350
10/05/07	258	999	429 CAPTIÇÃO SUPERFICIAL	11 MONIMAQUI (RANCHO GRANDE)	3345344	TUBO PVC EXPOSTO 20 CM/300	107970 CAPTIÇÃO DE ÁGUA	12/05/04	352	321,28	01/06/05	30,72	80074 CORR PLASTIK INDUSTRIA LTDA	392	60	61350
10/05/07	258	999	429 CAPTIÇÃO SUPERFICIAL	11 MONIMAQUI (RANCHO GRANDE)	3345352	TUBO PVC EXPOSTO 20 CM/300	107970 CAPTIÇÃO DE ÁGUA	12/05/04	352	321,28	01/06/05	30,72	80074 CORR PLASTIK INDUSTRIA LTDA	392	60	61350
10/05/07	258	999	429 CAPTIÇÃO SUPERFICIAL	11 MONIMAQUI (RANCHO GRANDE)	3345360	TUBO PVC EXPOSTO 20 CM/300	107970 CAPTIÇÃO DE ÁGUA	12/05/04	352	321,28	01/06/05	30,72	80074 CORR PLASTIK INDUSTRIA LTDA	392	60	61350
10/05/07	258	999	429 CAPTIÇÃO SUPERFICIAL	11 MONIMAQUI (RANCHO GRANDE)	3345368	TUBO PVC EXPOSTO 20 CM/300	107970 CAPTIÇÃO DE ÁGUA	12/05/04	352	321,28	01/06/05	30,72	80074 CORR PLASTIK INDUSTRIA LTDA	392	60	61350
10/05/07	258	999	429 CAPTIÇÃO SUPERFICIAL	11 MONIMAQUI (RANCHO GRANDE)	3345376	TUBO PVC EXPOSTO 20 CM/300	107970 CAPTIÇÃO DE ÁGUA	12/05/04	352	321,28	01/06/05	30,72	80074 CORR PLASTIK INDUSTRIA LTDA	392	60	61350
10/05/07	258	999	429 CAPTIÇÃO SUPERFICIAL	11 MONIMAQUI (RANCHO GRANDE)	3345384	TUBO PVC EXPOSTO 20 CM/300	107970 CAPTIÇÃO DE ÁGUA	12/05/04	352	321,28	01/06/05	30,72	80074 CORR PLASTIK INDUSTRIA LTDA	392	60	61350
10/05/07	258	999	429 CAPTIÇÃO SUPERFICIAL	11 MONIMAQUI (RANCHO GRANDE)	3345392	TUBO PVC EXPOSTO 20 CM/300	107970 CAPTIÇÃO DE ÁGUA	12/05/04	352	321,28	01/06/05	30,72	80074 CORR PLASTIK INDUSTRIA LTDA	392	60	61350
10/05/07	258	999	429 CAPTIÇÃO SUPERFICIAL	11 MONIMAQUI (RANCHO GRANDE)	3345400	TUBO PVC EXPOSTO 20 CM/300	107970 CAPTIÇÃO DE ÁGUA	12/05/04	352	321,28	01/06/05	30,72	80074 CORR PLASTIK INDUSTRIA LTDA	392	60	61350
10/05/07	258	999	429 CAPTIÇÃO SUPERFICIAL	11 MONIMAQUI (RANCHO GRANDE)	3345408	TUBO PVC EXPOSTO 20 CM/300	107970 CAPTIÇÃO DE ÁGUA	12/05/04	352	321,28	01/06/05	30,72	80074 CORR PLASTIK INDUSTRIA LTDA	392	60	61350
10/05/07	258	999	429 CAPTIÇÃO SUPERFICIAL	11 MONIMAQUI (RANCHO GRANDE)	3345416	TUBO PVC EXPOSTO 20 CM/300	107970 CAPTIÇÃO DE ÁGUA	12/05/04	352	321,28	01/06/05	30,72	80074 CORR PLASTIK INDUSTRIA LTDA	392	60	61350
10/05/07	258	999	429 CAPTIÇÃO SUPERFICIAL	11 MONIMAQUI (RANCHO GRANDE)	3345424	TUBO PVC EXPOSTO 20 CM/300	107970 CAPTIÇÃO DE ÁGUA	12/05/04	352	321,28	01/06/05	30,72	80074 CORR PLASTIK INDUSTRIA LTDA	392	60	61350
10/05/07	258	999	429 CAPTIÇÃO SUPERFICIAL	11 MONIMAQUI (RANCHO GRANDE)	3345432	TUBO PVC EXPOSTO 20 CM/300	107970 CAPTIÇÃO DE ÁGUA	12/05/04	352	321,28	01/06/05	30,72	80074 CORR PLASTIK INDUSTRIA LTDA	392	60	61350
10/05/07	258	999	429 CAPTIÇÃO SUPERFICIAL	11 MONIMAQUI (RANCHO GRANDE)	3345440	TUBO PVC EXPOSTO 20 CM/300	107970 CAPTIÇÃO DE ÁGUA	12/05/04	352	321,28	01/06/05	30,72	80074 CORR PLASTIK INDUSTRIA LTDA	392	60	61350
10/05/07	258	999	429 CAPTIÇÃO SUPERFICIAL	11 MONIMAQUI (RANCHO GRANDE)	3345448	TUBO PVC EXPOSTO 20 CM/300	107970 CAPTIÇÃO DE ÁGUA	12/05/04	352	321,28	01/06/05	30,72	80074 CORR PLASTIK INDUSTRIA LTDA	392	60	61350
10/05/07	258	999	429 CAPTIÇÃO SUPERFICIAL	11 MONIMAQUI (RANCHO GRANDE)	3345456	TUBO PVC EXPOSTO 20 CM/300	107970 CAPTIÇÃO DE ÁGUA	12/05/04	352	321,28	01/06/05	30,72	80074 CORR PLASTIK INDUSTRIA LTDA	392	60	61350
10/05/07	258	999	429 CAPTIÇÃO SUPERFICIAL	11 MONIMAQUI (RANCHO GRANDE)	3345464	TUBO PVC EXPOSTO 20 CM/300	107970 CAPTIÇÃO DE ÁGUA	12/05/04	352	321,28	01/06/05	30,72	80074 CORR PLASTIK INDUSTRIA LTDA	392	60	61350
10/05/07	258	999	429 CAPTIÇÃO SUPERFICIAL	11 MONIMAQUI (RANCHO GRANDE)	3345472	TUBO PVC EXPOSTO 20 CM/300	107970 CAPTIÇÃO DE ÁGUA	12/05/04	352	321,28	01/06/05	30,72	80074 CORR PLASTIK INDUSTRIA LTDA	392	60	61350
10/05/07	258	999	429 CAPTIÇÃO SUPERFICIAL	11 MONIMAQUI (RANCHO GRANDE)	3345480	TUBO PVC EXPOSTO 20 CM/300	107970 CAPTIÇÃO DE ÁGUA	12/05/04	352	321,28	01/06/05	30,72	80074 CORR PLASTIK INDUSTRIA LTDA	392	60	61350
10/05/07	258	999	429 CAPTIÇÃO SUPERFICIAL	11 MONIMAQUI (RANCHO GRANDE)	3345488	TUBO PVC EXPOSTO 20 CM/300	107970 CAPTIÇÃO DE ÁGUA	12/05/04	352	321,28	01/06/05	30,72	80074 CORR PLASTIK INDUSTRIA LTDA	392	60	61350
10/05/07	258	999	429 CAPTIÇÃO SUPERFICIAL	11 MONIMAQUI (RANCHO GRANDE)	3345496	TUBO PVC EXPOSTO 20 CM/300	107970 CAPTIÇÃO DE ÁGUA	12/05/04	352	321,28	01/06/05	30,72	80074 CORR PLASTIK INDUSTRIA LTDA	392	60	61350
10/05/07	258	999	429 CAPTIÇÃO SUPERFICIAL	11 MONIMAQUI (RANCHO GRANDE)	3345504	TUBO PVC EXPOSTO 20 CM/300	107970 CAPTIÇÃO DE ÁGUA	12/05/04	352	321,28	01/06/05	30,72	80074 CORR PLASTIK INDUSTRIA LTDA	392	60	61350
10/05/07	258	999	429 CAPTIÇÃO SUPERFICIAL	11 MONIMAQUI (RANCHO GRANDE)	3345512	TUBO PVC EXPOSTO 20 CM/300	107970 CAPTIÇÃO DE ÁGUA	12/05/04	352	321,28	01/06/05	30,72	80074 CORR PLASTIK INDUSTRIA LTDA	392	60	61350
10/05/07	258	999	429 CAPTIÇÃO SUPERFICIAL	11 MONIMAQUI (RANCHO GRANDE)	3345520	TUBO PVC EXPOSTO 20 CM/300	107970 CAPTIÇÃO DE ÁGUA	12/05/04	352	321,28	01/06/05	30,72	80074 CORR PLASTIK INDUSTRIA LTDA	392	60	61350
10/05/07	258	999	429 CAPTIÇÃO SUPERFICIAL	11 MONIMAQUI (RANCHO GRANDE)	3345528	TUBO PVC EXPOSTO 20 CM/300	107970 CAPTIÇÃO DE ÁGUA	12/05/04	352	321,28	01/06/05	30,72	80074 CORR PLASTIK INDUSTRIA LTDA	392	60	61350
10/05/07	258	999	429 CAPTIÇÃO SUPERFICIAL	11 MONIMAQUI (RANCHO GRANDE)	3345536	TUBO PVC EXPOSTO 20 CM/300	107970 CAPTIÇÃO DE ÁGUA	12/05/04	352	321,28	01/06/05	30,72	80074 CORR PLASTIK INDUSTRIA LTDA	392	60	61350
10/05/07	258	999	429 CAPTIÇÃO SUPERFICIAL	11 MONIMAQUI (RANCHO GRANDE)	3345544	TUBO PVC EXPOSTO 20 CM/300	107970 CAPTIÇÃO DE ÁGUA	12/05/04	352	321,28	01/06/05	30,72	80074 CORR PLASTIK INDUSTRIA LTDA	392	60	61350
10/05/07	258	999	429 CAPTIÇÃO SUPERFICIAL	11 MONIMAQUI (RANCHO GRANDE)	3345552	TUBO PVC EXPOSTO 20 CM/300	107970 CAPTIÇÃO DE

10/05/07	238	999	431 PRODUÇÃO - AGUA	5 ETA-II - HIDRÓFILA, PIRAPITINGUI	1439018	TOCO P/ DN 600MM AÇO B	107973	ESTAÇÃO TRATAMENTO ÁGUA - ETA	05/08/02	950	79,00	06/05/02	075.65	766669	COMERSAN COMERCIAL DE TUBOS E CONEXÕES L	950	63	795					
10/05/07	238	999	431 PRODUÇÃO - AGUA	5 ETA-II - HIDRÓFILA, PIRAPITINGUI	1437663	SERVIÇO DE ELABORAÇÃO DE PROJETO	107974	ESTAÇÃO TRATAMENTO ÁGUA - ETA	05/07/02	20000	1333,33	06/05/02	166991.80	766815	VIAMARO ENGENHARIA E ARQUITETURA LTDA	20000	63	677					
10/05/07	238	999	431 PRODUÇÃO - AGUA	5 ETA-II - HIDRÓFILA, PIRAPITINGUI	1439075	CORALUB 501 BRANCO	107975	ESTAÇÃO TRATAMENTO ÁGUA - ETA	02/07/02	119	154,73	03/05/02	14.28	47999	PADOVANI PADOVANI LTDA	119	63	648159					
10/05/07	238	999	431 PRODUÇÃO - AGUA	5 ETA-II - HIDRÓFILA, PIRAPITINGUI	1437030	SERVIÇO DE ROMBEAMENTO	107976	ESTAÇÃO TRATAMENTO ÁGUA - ETA	01/10/02	12012	20,2	02/05/02	1.000	766979	CONSTRIBER SERVIÇOS DE CONSTRUÇÃO LTDA	12012	63	12320					
10/05/07	238	999	431 PRODUÇÃO - AGUA	5 ETA-II - HIDRÓFILA, PIRAPITINGUI	1439398	TRANSM 3 NÚCLEO DE MAR L ULTRA COM	107977	ESTAÇÃO TRATAMENTO ÁGUA - ETA	02/11/02	3910	34,6315	03/05/02	486.48	766994	LUVA CONTROL COMERCIO E SERVIÇO LTDA	3910	63	1018					
10/05/07	238	999	431 PRODUÇÃO - AGUA	5 ETA-II - HIDRÓFILA, PIRAPITINGUI	1439250	BUCHA DE REDUÇÃO CURTA 25X20MM	107978	ESTAÇÃO TRATAMENTO ÁGUA - ETA	02/10/02	6,6	9,92	03/05/02	0.66	47999	PADOVANI PADOVANI LTDA	6,6	63	647564					
10/05/07	238	999	431 PRODUÇÃO - AGUA	5 ETA-II - HIDRÓFILA, PIRAPITINGUI	1439260	ROLO LA PARA PINTURA 23CM	107979	ESTAÇÃO TRATAMENTO ÁGUA - ETA	02/10/02	9,6	9,68	03/05/02	1.92	47999	PADOVANI PADOVANI LTDA	9,6	63	647564					
10/05/07	238	999	431 PRODUÇÃO - AGUA	5 ETA-II - HIDRÓFILA, PIRAPITINGUI	1439262	ADAPTADOR PLASTILUBO 1/2"	107980	ESTAÇÃO TRATAMENTO ÁGUA - ETA	02/10/02	8,16	7,14	03/05/02	1.22	47999	PADOVANI PADOVANI LTDA	8,16	63	647564					
10/05/07	238	999	431 PRODUÇÃO - AGUA	5 ETA-II - HIDRÓFILA, PIRAPITINGUI	1439759	GRANITO BRYLAGO 03	107981	ESTAÇÃO TRATAMENTO ÁGUA - ETA	02/08/02	120	105,72	03/05/02	14.28	779773	SAUD SAUD MINERALIZAÇÃO LTDA	120	63	227173					
10/05/07	238	999	431 PRODUÇÃO - AGUA	5 ETA-II - HIDRÓFILA, PIRAPITINGUI	1439473	ABRAÇADEIRA PVDFE CIRCULAR 25D	107982	ESTAÇÃO TRATAMENTO ÁGUA - ETA	02/08/02	18	16,02	03/05/02	2.16	139963	ELETRICOLA COM MAT ELETRICO LTDA	18	63	6373					
10/05/07	238	999	431 PRODUÇÃO - AGUA	5 ETA-II - HIDRÓFILA, PIRAPITINGUI	1439480	ABRAÇADEIRA PVDFE CIRCULAR 28D	107983	ESTAÇÃO TRATAMENTO ÁGUA - ETA	02/08/02	17,7	15,68	03/05/02	2.04	139963	ELETRICOLA COM MAT ELETRICO LTDA	17,7	63	6373					
10/05/07	238	999	431 PRODUÇÃO - AGUA	5 ETA-II - HIDRÓFILA, PIRAPITINGUI	1439540	SUPORTE TIPO L P/ CHAVE PUB 1/4MEA BRASIL	107984	ESTAÇÃO TRATAMENTO ÁGUA - ETA	02/08/02	63,9	56,62	03/05/02	7.68	139963	ELETRICOLA COM MAT ELETRICO LTDA	63,9	63	6373					
10/05/07	238	999	431 PRODUÇÃO - AGUA	5 ETA-II - HIDRÓFILA, PIRAPITINGUI	1439455	CABO RÍGIDO 750V 10 AWG PRETO PVC	107985	ESTAÇÃO TRATAMENTO ÁGUA - ETA	02/08/02	26	23,0	03/05/02	3.0	139963	ELETRICOLA COM MAT ELETRICO LTDA	26	63	6373					
10/05/07	238	999	431 PRODUÇÃO - AGUA	5 ETA-II - HIDRÓFILA, PIRAPITINGUI	1439350	CORPO VÁLVULA PNEUMÁTICA 2"	107986	ESTAÇÃO TRATAMENTO ÁGUA - ETA	01/10/02	2960	2935,24	03/05/02	546.76	766812	JUFA EQUIPAMENTOS PNEUMÁTICOS LTDA	2960	63	3887					
10/05/07	238	999	431 PRODUÇÃO - AGUA	5 ETA-II - HIDRÓFILA, PIRAPITINGUI	1439439	HASTE ATERRAMENTO 5/8X3000MM	107987	ESTAÇÃO TRATAMENTO ÁGUA - ETA	02/08/02	17,4	15,38	03/05/02	2.16	139963	ELETRICOLA COM MAT ELETRICO LTDA	17,4	63	6373					
10/05/07	238	999	431 PRODUÇÃO - AGUA	5 ETA-II - HIDRÓFILA, PIRAPITINGUI	1439277	PRETEIS E CARRETÉIS	107988	ESTAÇÃO TRATAMENTO ÁGUA - ETA	01/09/02	2423,91	2300,98	03/05/02	326.98	766869	SLOVAN LOCAÇÕES LTDA - ME	2423,91	63	44					
10/05/07	238	999	431 PRODUÇÃO - AGUA	5 ETA-II - HIDRÓFILA, PIRAPITINGUI	1439312	BUCHA DE NYLON 5 E 0 DIAL	107989	ESTAÇÃO TRATAMENTO ÁGUA - ETA	01/07/02	37,6	33,85	03/05/02	4.55	47999	PADOVANI PADOVANI LTDA	37,6	63	646787					
10/05/07	238	999	431 PRODUÇÃO - AGUA	5 ETA-II - HIDRÓFILA, PIRAPITINGUI	1439164	ADAPTADOR PVC 1" PRO CLIMA/FORCA	107990	ESTAÇÃO TRATAMENTO ÁGUA - ETA	01/07/02	21,28	18,84	03/05/02	2.45	47999	PADOVANI PADOVANI LTDA	21,28	63	646787					
10/05/07	238	999	431 PRODUÇÃO - AGUA	5 ETA-II - HIDRÓFILA, PIRAPITINGUI	1439300	CONEXÃO 100X40 SOLDAVEL 90GRAUS	107991	ESTAÇÃO TRATAMENTO ÁGUA - ETA	01/07/02	21,56	18,65	03/05/02	2.45	47999	PADOVANI PADOVANI LTDA	21,56	63	647817					
10/05/07	238	999	431 PRODUÇÃO - AGUA	5 ETA-II - HIDRÓFILA, PIRAPITINGUI	1439303	TUBO DE PVC 100X50 2 1/2	107992	ESTAÇÃO TRATAMENTO ÁGUA - ETA	01/07/02	24,63	181,75	03/05/02	20.75	837000	AJAROSA COMERCIO DE MATERIAIS	184,5	63	17734					
10/05/07	238	999	431 PRODUÇÃO - AGUA	5 ETA-II - HIDRÓFILA, PIRAPITINGUI	1439313	LUVA 300 S/C 2" BRP OUTROS	107993	ESTAÇÃO TRATAMENTO ÁGUA - ETA	01/07/02	861,8	795,45	03/05/02	105.35	912700	INDUPLASS COMERCIO DE MATIAS LTDA	861,8	63	1432					
10/05/07	238	999	431 PRODUÇÃO - AGUA	5 ETA-II - HIDRÓFILA, PIRAPITINGUI	1439512	CONEXÃO MC 60TOM 40 SOMM	107994	ESTAÇÃO TRATAMENTO ÁGUA - ETA	01/07/02	8,85	7,9	03/05/02	1.05	837000	AJAROSA COMERCIO DE MATERIAIS	8,85	63	17733					
10/05/07	238	999	431 PRODUÇÃO - AGUA	5 ETA-II - HIDRÓFILA, PIRAPITINGUI	1439519	TUBO PVC DE ESGOTO, 50MM 6MM 6	107995	ESTAÇÃO TRATAMENTO ÁGUA - ETA	01/07/02	565	511,6	03/05/02	71.4	837000	AJAROSA COMERCIO DE MATERIAIS	565	63	17733					
10/05/07	238	999	431 PRODUÇÃO - AGUA	5 ETA-II - HIDRÓFILA, PIRAPITINGUI	1439503	CABO CORRE NA 35MM RIGIDO	107996	ESTAÇÃO TRATAMENTO ÁGUA - ETA	12/07/03	3543,5	123,62	03/05/02	182.88	146203	MRCA MAT ELETR CONTROLE E AUTOMAÇÃO LTDA	3543,5	63	23660	001				
10/05/07	238	999	431 PRODUÇÃO - AGUA	5 ETA-II - HIDRÓFILA, PIRAPITINGUI	1439503	PTS VEDACRETE 25 TRIELA 25KG	107997	ESTAÇÃO TRATAMENTO ÁGUA - ETA	12/07/03	63,7	20,1	03/05/02	39.6	146203	MRCA MAT ELETR CONTROLE E AUTOMAÇÃO LTDA	63,7	63	23660	001				
10/05/07	238	999	431 PRODUÇÃO - AGUA	5 ETA-II - HIDRÓFILA, PIRAPITINGUI	1439497	TUBO FLEXIVEL PRETO 3/4 BSLTUBO	107998	ESTAÇÃO TRATAMENTO ÁGUA - ETA	12/07/03	25,68	8,24	03/05/02	12.24	367025	ELITRICA COMERCIAL ANDRA LTDA	25,68	63	293843					
10/05/07	238	999	431 PRODUÇÃO - AGUA	5 ETA-II - HIDRÓFILA, PIRAPITINGUI	1439360	LAMP FLUORESCENTE 40 40W	107999	ESTAÇÃO TRATAMENTO ÁGUA - ETA	12/10/03	11,2	4,36	03/05/02	6.84	766912	ELITRONIQUE ELETRICIDADE LTDA EPP	11,2	63	10165					
10/05/07	238	999	431 PRODUÇÃO - AGUA	5 ETA-II - HIDRÓFILA, PIRAPITINGUI	1439656	CURVA P/ CPVC 90GRS DN50MM X 60P PA 10	108000	ESTAÇÃO TRATAMENTO ÁGUA - ETA	11/10/03	726	279,21	03/05/02	439.79	902142	MC SERVICOS HIDRAULICOS COMERCIO LTD	726	63	120					
10/05/07	238	999	431 PRODUÇÃO - AGUA	5 ETA-II - HIDRÓFILA, PIRAPITINGUI	1439712	PEÇA DE VENTILAÇÃO PERMANENTE 24000,1000	108001	ESTAÇÃO TRATAMENTO ÁGUA - ETA	09/10/03	756,66	257,31	03/05/02	477.75	766962	EPIALO EQUIPAMENTOS E COMERCIO LT	756,66	63	119					
10/05/07	238	999	431 PRODUÇÃO - AGUA	5 ETA-II - HIDRÓFILA, PIRAPITINGUI	1439716	PORTA LIMPEZA 25 X 40 PLA VENTIL 1200X1800	108002	ESTAÇÃO TRATAMENTO ÁGUA - ETA	09/10/03	2455,5	899,42	03/05/02	1556.08	766962	EPIALO EQUIPAMENTOS E COMERCIO LT	2455,5	63	119					
10/05/07	238	999	431 PRODUÇÃO - AGUA	5 ETA-II - HIDRÓFILA, PIRAPITINGUI	1439718	JANELA MAXIM AR PERFOR. PVC 1000X1400	108003	ESTAÇÃO TRATAMENTO ÁGUA - ETA	09/10/03	2668,5	933,78	03/05/02	1734.72	766962	EPIALO EQUIPAMENTOS E COMERCIO LT	2668,5	63	119					
10/05/07	238	999	431 PRODUÇÃO - AGUA	5 ETA-II - HIDRÓFILA, PIRAPITINGUI	1439661	ÓLEO DE CONCRETO PARA 50 KG ACID CLO	108004	ESTAÇÃO TRATAMENTO ÁGUA - ETA	09/10/03	2485	862,88	03/05/02	1615.12	553671	ATILE DE MAR ART CIMI LTDA ME	2485	63	14903	0
10/05/07	238	999	431 PRODUÇÃO - AGUA	5 ETA-II - HIDRÓFILA, PIRAPITINGUI	1439706	ÓLEO DE CONCRETO PARA 50 KG ACID CLO	108005	ESTAÇÃO TRATAMENTO ÁGUA - ETA	09/10/03	750	260,5	03/05/02	487.5	553671	ATILE DE MAR ART CIMI LTDA ME	750	63	14903					
10/05/07	238	999	431 PRODUÇÃO - AGUA	5 ETA-II - HIDRÓFILA, PIRAPITINGUI	1439233	TRACHA 6 RF 375 TORE 2 X 2	108006	ESTAÇÃO TRATAMENTO ÁGUA - ETA	11/10/03	4,2	1,61	03/05/02	2.59	47999	PADOVANI PADOVANI LTDA	4,2	63	649647					
10/05/07	238	999	431 PRODUÇÃO - AGUA	5 ETA-II - HIDRÓFILA, PIRAPITINGUI	1439866	ENGAT RÁPIDO 25 X 60GUARD 3/32" CINZA	108007	ESTAÇÃO TRATAMENTO ÁGUA - ETA	01/10/03	470,66	119,5	03/05/02	351.16	821001	DISCAMAQ FERRAMENTAS MARTINIANI COMPOSTOS LTD	470,66	63	8966					
10/05/07	238	999	431 PRODUÇÃO - AGUA	5 ETA-II - HIDRÓFILA, PIRAPITINGUI	1439603	SERV. CONSTRUÇÃO ESPERGIDO CIVIL	108008	ESTAÇÃO TRATAMENTO ÁGUA - ETA	01/09/03	1012451,12	38001,17	03/05/02	1184.08.99	766972	MEGITEC ENGENHARIA SA	1012451,12	63	97					
10/05/07	238	999	431 PRODUÇÃO - AGUA	5 ETA-II - HIDRÓFILA, PIRAPITINGUI	1439605	SERV. CONSTRUÇÃO ESPERGIDO CIVIL	108009	ESTAÇÃO TRATAMENTO ÁGUA - ETA	01/09/03	1279511,97	29999,09	03/05/02	1004.08	766791	BMC ENGENHARIA E CONSTRUÇÃO LTDA	1279511,97	63	107					
10/05/07	238	999	431 PRODUÇÃO - AGUA	5 ETA-II - HIDRÓFILA, PIRAPITINGUI	1439621	SERV. CONSTRUÇÃO ESPERGIDO CIVIL	108010	ESTAÇÃO TRATAMENTO ÁGUA - ETA	01/09/03	854444,59	18079,81	03/05/02	809.64,78	766972	MEGITEC ENGENHARIA SA	854444,59	63	51					
10/05/07	238	999	431 PRODUÇÃO - AGUA	5 ETA-II - HIDRÓFILA, PIRAPITINGUI	1439650	BOMBA AMBIL DN80 DP 15	108011	ESTAÇÃO TRATAMENTO ÁGUA - ETA	01/09/03	51648	8601	03/05/02	43050	29042	AMBIL MG E MANUTENÇÃO DE BOMBAS LTDA	51648	63	35797					
10/05/07	238	999	431 PRODUÇÃO - AGUA	5 ETA-II - HIDRÓFILA, PIRAPITINGUI	1439481	VÁLVULA BORBOLETA WAFER VOLUTA COMP 1,5DN	108012	ESTAÇÃO TRATAMENTO ÁGUA - ETA	01/09/03	14970	2744,9	03/05/02	12225,1	801004	BUCLETT BRASIL VÁLVULAS LTDA	14970	63	6298					
10/05/07	238	999	431 PRODUÇÃO - AGUA	5 ETA-II - HIDRÓFILA, PIRAPITINGUI	1439868	SERV. CONSTRUÇÃO ESPERGIDO CIVIL	108013	ESTAÇÃO TRATAMENTO ÁGUA - ETA	10/09/03	599512,43	99163,93	03/05/02	499563	766791	BMC ENGENHARIA E CONSTRUÇÃO LTDA	599512,43	63	48					
10/05/07	238	999	431 PRODUÇÃO - AGUA	5 ETA-II - HIDRÓFILA, PIRAPITINGUI	1439873	TUBO PL PN 10 DN200 LLADIANA FF	108014	ESTAÇÃO TRATAMENTO ÁGUA - ETA	10/09/03	9313	93	03/05/02	465.5	766869	COMERSAN COMERCIAL DE TUBOS E CONEXÕES L	9313	63	995					
10/05/07	238	999	431 PRODUÇÃO - AGUA	5 ETA-II - HIDRÓFILA, PIRAPITINGUI	1439203	TY-L PN10 DN600 FF	108015	ESTAÇÃO TRATAMENTO ÁGUA - ETA	09/08/02	1898	290,23	03/05/02	1608.77	766869	COMERSAN COMERCIAL DE TUBOS E CONEXÕES L	1898	63	922					
10/05/07	238	999	431 PRODUÇÃO - AGUA	5 ETA-II - HIDRÓFILA, PIRAPITINGUI	1439882	SERV. CONSTRUÇÃO ESPERGIDO CIVIL	108016	ESTAÇÃO TRATAMENTO ÁGUA - ETA	10/09/03	10363,589	27268,69	03/05/02	8054.85	766707	MEGITEC ENGENHARIA SA	10363,589	63	32					
10/05/07	238	999	431 PRODUÇÃO - AGUA	5 ETA-II - HIDRÓFILA, PIRAPITINGUI	1439201	TUBO PL PN10 DN150 FF	108017	ESTAÇÃO TRATAMENTO ÁGUA - ETA	09/08/02	1409	211,03	03/05/02	1198.97	766869	COMERSAN COMERCIAL DE TUBOS E CONEXÕES L	1409	63	922					
10/05/07	238	999	431 PRODUÇÃO - AGUA	5 ETA-II - HIDRÓFILA, PIRAPITINGUI	1439200	RELÓGIO TIPO MARIPOSA 2,5 B JETAT JJ0B2C	108018	ESTAÇÃO TRATAMENTO ÁGUA - ETA	09/08/02	748	111,53	03/05/02	636.47	766869	COMERSAN COMERCIAL DE TUBOS E CONEXÕES L	748	63	922					
10/05/07	238	999	431 PRODUÇÃO - AGUA	5 ETA-II - HIDRÓFILA, PIRAPITINGUI	1439211	CURVA 90° BOLSA PN10 DN150MM FF	108019	ESTAÇÃO TRATAMENTO ÁGUA - ETA	09/08/02	140	21,17	03/05/02	118.83	766869	COMERSAN COMERCIAL DE TUBOS E CONEXÕES L	140	63	922					
10/05/07	238	999	431 PRODUÇÃO - AGUA	5 ETA-II - HIDRÓFILA, PIRAPITINGUI	1439128	REDUÇÃO CONCÊNTRICA PP PL BOLSAS 3 X 80	108020	ESTAÇÃO TRATAMENTO ÁGUA - ETA	09/08/02	136	17,98	03/05/02	118.02	766869	COMERSAN COMERCIAL DE TUBOS E CONEXÕES L	136	63	898					
10/05/07	238	999	431 PRODUÇÃO - AGUA	5 ETA-II - HIDRÓFILA, PIRAPITINGUI	1439128	LUVA CRÔMOLA PN10 DN150MM FF	108021	ESTAÇÃO TRATAMENTO ÁGUA - ETA	09/08/02	248	32,8	03/05/02	215.2	766869	COMERSAN COMERCIAL DE TUBOS E CONEXÕES L	248	63	898					
10/05/07	238	999	431 PRODUÇÃO - AGUA	5 ETA-II - HIDRÓFILA, PIRAPITINGUI	1439129	CURVA 90° BOLSA PN10 DN150MM FF	108022	ESTAÇÃO TRATAMENTO ÁGUA - ETA	09/08/02	140	18,64	03/05/02	121.36	766869	COMERSAN COMERCIAL DE TUBOS E CONEXÕES L	140	63	898					
10/05/07	238	999	431 PRODUÇÃO - AGUA	5 ETA-II - HIDRÓFILA, PIRAPITINGUI	1439164	TUBO PL PONTA TP10 P/ PASSEIO DN150MM FF	108023	ESTAÇÃO TRATAMENTO ÁGUA - ETA	09/08/02	570	76	03/05/02	494	766869	COMERSAN COMERCIAL DE TUBOS E CONEXÕES L	570	63	898					
10/05/07	238	999	431 PRODUÇÃO - AGUA	5 ETA-II - HIDRÓFILA, PIRAPITINGUI	1439380	ACESSÓRIO PARA FLANGE PN10 DN150MM FF	108024	ESTAÇÃO TRATAMENTO ÁGUA - ETA	09/08/02	6317	109,58	03/05/02	732.32	766869	COMERSAN COMERCIAL DE TUBOS E CONEXÕES L	6317	63	901					
10/05/07	238	999	431 PRODUÇÃO - AGUA	5 ETA-II - HIDRÓFILA, PIRAPITINGUI	1439384	TUBO ACO CARBONO ASTM 3007 CH0,27 "A-53 SP	108025	ESTAÇÃO TRATAMENTO ÁGUA - ETA	09/08/02	316	42	03/05/02	274	766869	COMERSAN COMERCIAL DE TUBOS E CONEXÕES L	316	63	870					
10/05/07	238	999	431 PRODUÇÃO - AGUA	5 ETA-II - HIDRÓFILA, PIRAPITINGUI	1439490	CURVA PPRUBBE 200 JS 90°30° 100MM	108026	ESTAÇÃO TRATAMENTO ÁGUA - ETA	09/08/02	110	14,84	03/05/02	95.16	766869	COMERSAN COMERCIAL DE TUBOS E CONEXÕES L	110	63	892					
10/05/07	238	999	431 PRODUÇÃO - AGUA	5 ETA-II - HIDRÓFILA, PIRAPITINGUI	1439793	QUADRO ENTRAÇADO LUZ 3 - QL3	108027	ESTAÇÃO TRATAMENTO ÁGUA - ETA	07/08/02	1495	174,24	03/05/02	1320.76	815004	RCH EQUIPAMENTOS E AUTOMAÇÃO INDUSTRIAL	1495	63	274					
10/05/07	238	999	431 PRODUÇÃO - AGUA	5 ETA-II - HIDRÓFILA, PIRAPITINGUI	1439611	LUVA DE CORRER 50 CBRM	108028	ESTAÇÃO TRATAMENTO ÁGUA - ETA	08/11/04	36,16	31,52	03/05/02	5.64	800771	COMERCIAL DE MADEIRA MAT PV CONST LTDA	36,16	63	14967					
10/05/07	238	999	431 PRODUÇÃO - AGUA	5 ETA-II - HIDRÓFILA, PIRAPITINGUI	1439613	ADAPTADOR SOLDA/ROSCA 32MM 25X20	108029	ESTAÇÃO TRATAMENTO ÁGUA - ETA	08/11/04	2,72	0	03/05/02	2.72	800771	COMERCIAL DE MADEIRA MAT PV CONST LTDA	2,72	63	14967					
10/05/07	238	999	431 PRODUÇÃO - AGUA	5 ETA-II - HIDRÓFILA, PIRAPITINGUI	1439369	CABO PP 2 X 2,5 AWG	108030	ESTAÇÃO TRATAMENTO ÁGUA - ETA	08/10/04	32,1	28,6	03/05/02	3.5	766812	ELITRONIQUE ELETRICIDADE LTDA EPP	32,1	63	12324					
10/05/07	238	999	431 PRODUÇÃO - AGUA	5 ETA-II - HIDRÓFILA, PIRAPITINGUI	1437007	CHAVE PHILLIPE	108031	ESTAÇÃO TRATAMENTO ÁGUA - ETA	08/10/04	6,1	5,5	07/05/02	0.6	766812	ELITRONIQUE ELETRICIDADE LTDA EPP	6,1	63	12325					
10/05/07	238	999	431 PRODUÇÃO - AGUA	5 ETA-II - HIDRÓFILA, PIRAPITINGUI	1439497	SERV. LOCAÇÃO MAQ. / EQUIPAMENTOS	108032	ESTAÇÃO TRATAMENTO ÁGUA - ETA	08/10/04	11160	9966,1	07/05/02	1193.9	494868	OTPA OTIMIS LOCAÇÃO DE EQUIPOS E LTDA	11160	63	6598					
10/05/07	238	999	431 PRODUÇÃO - AGUA	5 ETA-II - HIDRÓFILA, PIRAPITINGUI	1439602	ADERIVO DE 5 GRAOS 30 MT	108033	ESTAÇÃO TRATAMENTO ÁGUA - ETA	08/10/04	250	111,17	03/05/02	138.83	762070	RZ RIMA ESCAVO LTDA ME	250	63	1490	000
10/05/07	238	999	431 PRODUÇÃO - AGUA	5 ETA-II - HIDRÓFILA, PIRAPITINGUI	1439605	ADERIVO DE 5GRAOS 30 MT	108034	ESTAÇÃO TRATAMENTO ÁGUA - ETA	08/10/04	60	26	03/05/02	34	762070	RZ RIMA ESCAVO LTDA ME	60	63	1490	000
10/05/07	238	999	431 PRODUÇÃO - AGUA	5 ETA-II - HIDRÓFILA, PIRAPITINGUI	1439195	CABO CORRE NA 35MM 2,5MM	108035	ESTAÇÃO TRATAMENTO ÁGUA - ETA	12/10/04	14,88	17,28	17/05/02	1.48	766812	ELITRONIQUE ELETRICIDADE LTDA EPP	14,88	63	12342	
10/05/07	238	999	431 PRODUÇÃO - AGUA	5 ETA-II - HIDRÓFILA, PIRAPITINGUI	1439518	TERMINAL SAÍDA DUPLO 1,5MM	108036	ESTAÇÃO TRATAMENTO ÁGUA - ETA	03/17/04	1,2	0	04/05/04	1.2	139963	ELETRICOLA COM MAT ELETRICO LTDA	1,2	63	6798	
10/05/07	238	999	431 PRODUÇÃO - AGUA	5 ETA-II - HIDRÓFILA, PIRAPITINGUI	1437963	SERV. LOCAÇÃO MAQ. / EQUIPAMENTOS	108037	ESTAÇÃO TRATAMENTO ÁGUA - ETA	03/14/04	10800	9936,67	05/05/02	1193.33	494868	OTPA OTIMIS LOCAÇÃO DE EQUIPOS E LTDA	10800	63	6448	
10/05/07	238	999	431 PRODUÇÃO - AGUA	5 ETA-II - HIDRÓFILA, PIRAPITINGUI	1439523	CANA SAB ACO PA PAL 22X523	108038	ESTAÇÃO TRATAMENTO ÁGUA - ETA	03/17/04	48	42,39	04/05/02	5.61	139963	ELETRICOLA COM MAT ELETRICO LTDA	48	63	6798	
10/05/07	238	999	431 PRODUÇÃO - AGUA	5 ETA-II - HIDRÓFILA, PIRAPITINGUI	1439607	ABRAÇ U 7 ACO INOX	108039	ESTAÇÃO TRATAMENTO ÁGUA - ETA	03/14/04	1,52	0	04/05/04	1.52	139963	ELETRICOLA COM MAT ELETRICO LTDA	1,52	63	6798	
10/05/07	238	999	431 PRODUÇÃO - AGUA	5 ETA-II - HIDRÓFILA, PIRAPITINGUI	1439609	BOX ALUM RETO FOSC 2,5	108040	ESTAÇÃO TRATAMENTO ÁGUA - ETA	03/14/04	33	29,04	04/05/04	3.96	139963	ELETRICOLA COM MAT ELETRICO LTDA	33	63	6798	
10/05/07	238	999	431 PRODUÇÃO - AGUA	5 ETA-II - HIDRÓFILA, PIRAPITINGUI	1439665	CONCLIP DIS CAVANDIZADO 100 MM CIANA	108041	ESTAÇÃO TRATAMENTO ÁGUA - ETA	03/14/04	16,9	14,87	04/05/04	1.98	139963	ELETRICOLA COM MAT ELETRICO LTDA	16,9	63	6798	
10/05/07	238	999	431 PRODUÇÃO - AGUA	5 ETA-II - HIDRÓFILA, PIRAPITINGUI	1439666	TERMINAL SAÍDA DUPLO PRE ISOLADO 10MM2	108042	ESTAÇÃO TRATAMENTO ÁGUA - ETA	03/14/04	2	0	04/05/04	2	139963	ELETRICOLA COM MAT ELETRICO LTDA	2	63	6798	
10/05/07	238	999	431 PRODUÇÃO - AGUA	5 ETA-II - HIDRÓFILA, PIRAPITINGUI	1439667	TUBO ISOLLUTOR P/ HELICE 300MM	108043	ESTAÇÃO TRATAMENTO ÁGUA - ETA	03/14/04	63,3	53,57	04/05/04	9.73	139963	ELETRICOLA COM MAT ELETRICO LTDA	63,3	63	6798	
10/05/07	238	999	431 PRODUÇÃO - AGUA	5 ETA-II - HIDRÓFILA, PIRAPITINGUI	1439668	CABO PP 750V 10 A MM²	108044	ESTAÇÃO TRATAMENTO ÁGUA - ETA	03/14/04	11,6,3	10,1	04/05/04	1.52	139963	ELETRICOLA COM MAT ELETRICO LTDA	11,6,3	63	6798	
10/05/07	238	999	431 PRODUÇÃO - AGUA	5 ETA-II - HIDRÓFILA, PIRAPITINGUI	1439670	CONECTOR MACHO DIRETORIA 1" 60P SPTP	108045	ESTAÇÃO TRATAMENTO ÁGUA - ETA	03/14/04	51,66	44,92	04/05/04	6.74	139963	ELETRICOLA COM MAT ELETRICO LTDA	51,66	63	6798	
10/05/07	238	999	431 PRODUÇÃO - AGUA	5 ETA-II - HIDRÓFILA, PIRAPITINGUI	1439671	PORCLA PN 1" CONECTOR 1" C/ESD PORCPA1	108046	ESTAÇÃO TRATAMENTO ÁGUA - ETA	03/14/04	6,6	5,84	04/05/04	0.86	139963	ELETRICOLA COM MAT ELETRICO LTDA	6,6	63	6798	
10/05/07	238	999	431 PRODUÇÃO - AGUA	5 ETA-II - HIDRÓFILA, PIRAPITINGUI	1437994	PROLONGADOR CHAVE SEC MANCAL CURTO 1M	108047	ESTAÇÃO TRATAMENTO ÁGUA - ETA	03/14/04	36,09

10/15/17	238	999	430	CAPTACAO SUBTERRANEA	32	SANTO ANTONIO P - 11	1364825	2.199999-12	REDE 850 - SANTO ANTONIO P - 11	167578	REDE DE ESGOTO	08/26/11	0	0	10/26/11	0			0	60			
10/15/17	238	999	430	CAPTACAO SUBTERRANEA	33	BRASILIA P - 33	1364849	2.199999-12	REDE 850 - BRASILIA P - 33	167578	REDE DE ESGOTO	08/26/11	0	0	10/26/11	0			0	60			
10/15/17	238	999	429	CAPTACAO SUPERFICIAL	13	PAQ D'ALHO (RANCHO GRANDE)	3756890	2.199999-12	MASTRIMAR P/ ACOPLAMENTO EM INSTALACOES	167578	REDE DE ESGOTO	07/31/14	0	0	10/26/11	0			0	60			
10/15/17	238	999	429	CAPTACAO SUPERFICIAL	5	ITAIM GUAÇU	1364849	2.199999-12	REDE 850 - ITAIM GUAÇU	167578	REDE DE ESGOTO	08/26/11	0	0	10/26/11	0			0	60			
10/15/17	238	999	429	CAPTACAO SUPERFICIAL	4	SÃO JOSÉ	1364849	2.199999-12	REDE 850 - SÃO JOSÉ	167578	REDE DE ESGOTO	08/26/11	0	0	10/26/11	0			0	60			
10/15/17	238	999	7	MANUTENCAO OPERACOES	34	ELETROMECANICA	1364849	2.199999-12	REDE 850 - ELETROMECANICA	167578	REDE DE ESGOTO	08/26/11	0	0	10/26/11	0			0	60			
10/15/17	238	999	434	TRATAMENTO - ESGOTO	2	ETS PIRAJUSSARA - EMISSARIOS	3756753		CONCRETO FCK 350 ST 10+1+2 CA 0.5/60	167578	REDE DE ESGOTO	08/15/14	75416	69128	03/01/14	75.28	611612	DNP TERRAP P/ PAVIMENT PORETO LTDA	75240	60	3173			
10/15/17	238	999	434	TRATAMENTO - ESGOTO	2	ETS PIRAJUSSARA - EMISSARIOS	3756753		CONCRETO FCK 350 ST 10+1+2 CA 0.5/60	167578	REDE DE ESGOTO	08/15/14	2958.16	2939.87	03/01/14	146.48	611612	DNP TERRAP P/ PAVIMENT PORETO LTDA	2939.16	60	3173			
10/15/17	238	999	434	TRATAMENTO - ESGOTO	2	ETS PIRAJUSSARA - EMISSARIOS	1369892		LUVA DE CORRER 400MM 3/8X3/8	167578	REDE DE ESGOTO	02/18/14	1648.68	1649.06	03/01/14	190.02	253761	O-TIN TUBO BRASIL LTDA.	1649.68	60	7092			
10/15/17	238	999	434	TRATAMENTO - ESGOTO	2	ETS PIRAJUSSARA - EMISSARIOS	1369885		JANEL DE BORRACHA 150MM	167578	REDE DE ESGOTO	02/18/14	265.76	237.49	03/01/14	32.1	253761	O-TIN TUBO BRASIL LTDA.	265.76	60	7092			
10/15/17	238	999	434	TRATAMENTO - ESGOTO	2	ETS PIRAJUSSARA - EMISSARIOS	1379988		TUBO PONTA E BOLSA DN300MM X L=3000MM	167578	REDE DE ESGOTO	08/26/13	617.1	205.5	09/01/13	411.6	796869	CERAMSAN COMERCIAL DE TUBOS E CONEXOES L	617.1	60	1293			
10/15/17	238	999	434	TRATAMENTO - ESGOTO	2	ETS PIRAJUSSARA - EMISSARIOS	1379991		TUBO PONTA E BOLSA DN200MM X L=3000MM	167578	REDE DE ESGOTO	08/26/13	505.65	336.45	09/01/13	167.2	796869	CERAMSAN COMERCIAL DE TUBOS E CONEXOES L	505.65	60	1293			
10/15/17	238	999	434	TRATAMENTO - ESGOTO	2	ETS PIRAJUSSARA - EMISSARIOS	1379993		TUBO CLAMPON DN300MM X L=3000MM	167578	REDE DE ESGOTO	08/26/13	1.815	605	09/01/13	1.210	796869	CERAMSAN COMERCIAL DE TUBOS E CONEXOES L	1.815	60	1293			
10/15/17	238	999	434	TRATAMENTO - ESGOTO	2	ETS PIRAJUSSARA - EMISSARIOS	1379993		CAP PT C/BOLSA DN300MM X CAMIL	167578	REDE DE ESGOTO	08/26/13	183.5	61.5	09/01/13	121.2	796869	CERAMSAN COMERCIAL DE TUBOS E CONEXOES L	183.5	60	1293			
10/15/17	238	999	434	TRATAMENTO - ESGOTO	2	ETS PIRAJUSSARA - EMISSARIOS	1379990		CURVA PT C/BOLSA DN300MM X 45 GRAUS	167578	REDE DE ESGOTO	08/26/13	1.705	428	09/01/13	847.5	796869	CERAMSAN COMERCIAL DE TUBOS E CONEXOES L	1.705	60	1293			
10/15/17	238	999	434	TRATAMENTO - ESGOTO	2	ETS PIRAJUSSARA - EMISSARIOS	3779971		CURVA PT LISA/BOLSA 300MM X 90°	167578	REDE DE ESGOTO	08/27/14	172.42	165.08	09/01/14	17.34	902143	NO SERVICOS HIDRAULICOS COMERCIO DE	172.42	60	216			
10/15/17	238	999	434	TRATAMENTO - ESGOTO	2	ETS PIRAJUSSARA - EMISSARIOS	3779972		TUBO PT PLANO/BOLSA 300X 2,00MMM	167578	REDE DE ESGOTO	08/27/14	634.17	503.17	09/01/14	63	902143	NO SERVICOS HIDRAULICOS COMERCIO DE	634.17	60	216			
10/15/17	238	999	433	COLETA - ESGOTO	36	ETS PIRAJUSSARA - ESTACAO	1719899		SERVICO TRICOMO	167578	REDE DE ESGOTO	01/17/13	4964	1477.2	02/01/13	678.8	1017551	ESTRATEGIC SERVICES DE MONITORAMENTO LTDA	4964	60	45			
10/15/17	238	999	433	COLETA - ESGOTO	36	ETS PIRAJUSSARA - ESTACAO	3762745		CIMENTO CP II 32Kl	167578	REDE DE ESGOTO	07/15/14	148.76	133.39	08/01/14	31.37	473995	PADOVANI PADOVANI LTDA	148.76	60	507007			
10/15/17	238	999	433	COLETA - ESGOTO	34	OBRAS DE AMPLIACAO E MELHORIAS - ESGOTOS	1347557		TRANSP MADEIRA LEGISTO ESGOTO SESSI MARTIMA	167578	REDE DE ESGOTO	11/15/09	7243.12	6597.49	01/09/10	1748.55			7243.12	60				
10/15/17	238	999	433	COLETA - ESGOTO	34	OBRAS DE AMPLIACAO E MELHORIAS - ESGOTOS	1347552		TRANSP MADEIRA LEGISTO ESGOTO DISTRITO I MS	167578	REDE DE ESGOTO	11/15/09	14432.19	13007.66	01/09/10	3464.93			14432.19	60				
10/15/17	238	999	433	COLETA - ESGOTO	34	OBRAS DE AMPLIACAO E MELHORIAS - ESGOTOS	1367588		TRANSP MADEIRE MS A REST.AV.REPUBLICA	167578	REDE DE ESGOTO	11/15/08	35179.08	29755.08	01/02/09	5423.8			35179.08	60				
10/15/17	238	999	433	COLETA - ESGOTO	34	OBRAS DE AMPLIACAO E MELHORIAS - ESGOTOS	1367574		TRANSP MADEIRA LOC.ESGOTO (DISTRITO)	167578	REDE DE ESGOTO	06/30/10	49679.07	46899.68	07/30/10	2779.39			49679.07	60				
10/15/17	238	999	433	COLETA - ESGOTO	34	OBRAS DE AMPLIACAO E MELHORIAS - ESGOTOS	1367599		TRANSP MADEIRA LOC.ESGOTO (DISTRITO) MARTIMAR	167578	REDE DE ESGOTO	06/30/10	40.83	31.56	07/30/10	9.27			40.83	60				
10/15/17	238	999	433	COLETA - ESGOTO	34	OBRAS DE AMPLIACAO E MELHORIAS - ESGOTOS	1367591		TRANSP MADEIRE MS NOVA SERVICOS	167578	REDE DE ESGOTO	06/30/10	2.579	2693.21	07/30/10	-96.79			2.579	60				
10/15/17	238	999	433	COLETA - ESGOTO	34	OBRAS DE AMPLIACAO E MELHORIAS - ESGOTOS	1367593		TRANSP MADEIRA LOC.ESGOTO (DISTRITO)	167578	REDE DE ESGOTO	06/30/10	4019.08	3423.9	07/30/10	595.18			4019.08	60				
10/15/17	238	999	433	COLETA - ESGOTO	34	OBRAS DE AMPLIACAO E MELHORIAS - ESGOTOS	1367586		TRANSP. 650 PONTE NOVA/SERVICOS	167578	REDE DE ESGOTO	07/31/10	2913.25	2679	08/30/10	234.25			2913.25	60				
10/15/17	238	999	433	COLETA - ESGOTO	34	OBRAS DE AMPLIACAO E MELHORIAS - ESGOTOS	1367532		TRANSP. LOC.ESGOTO (DISTRITO) - SERVICOS DE ESGOTO (DISTRITO)	167578	REDE DE ESGOTO	06/15/10	1613.8	1417.19	09/30/10	196.61			1613.8	60				
10/15/17	238	999	433	COLETA - ESGOTO	34	OBRAS DE AMPLIACAO E MELHORIAS - ESGOTOS	1367535		TRANSP. 650 PONTE NOVA - SERVICOS	167578	REDE DE ESGOTO	06/30/10	1235.12	995.49	10/30/10	239.63			1235.12	60				
10/15/17	238	999	433	COLETA - ESGOTO	34	OBRAS DE AMPLIACAO E MELHORIAS - ESGOTOS	1367536		TRANSP. REC.MAS.HIDRAL.EST.URL PARA ESGOTO CULTURIS/REMUSESGOTO	167578	REDE DE ESGOTO	06/30/10	1410.54	1261.69	10/30/10	261.85			1410.54	60				
10/15/17	238	999	433	COLETA - ESGOTO	34	OBRAS DE AMPLIACAO E MELHORIAS - ESGOTOS	1367511		TRANSP. LOC.ESGOTO DE ESGOTO (SEDE) - MAT. E EQUIP.	167578	REDE DE ESGOTO	10/31/10	41.65	33.74	11/30/10	8.91			41.65	60				
10/15/17	238	999	433	COLETA - ESGOTO	34	OBRAS DE AMPLIACAO E MELHORIAS - ESGOTOS	1367523		TRANSP.LOC.ESGOTO DE ESGOTO (SEDE)	167578	REDE DE ESGOTO	12/15/10	40241.58	33493.21	01/30/11	6748.37			40241.58	60				
10/15/17	238	999	433	COLETA - ESGOTO	34	OBRAS DE AMPLIACAO E MELHORIAS - ESGOTOS	1367524		TRANSP.MAS.HIDRAL.EST.LAV.REFORDO COLETOR ESGOTO/REMUSESGOTO	167578	REDE DE ESGOTO	12/15/10	2208.02	1791.29	01/30/11	476.88			2208.02	60				
10/15/17	238	999	433	COLETA - ESGOTO	34	OBRAS DE AMPLIACAO E MELHORIAS - ESGOTOS	1367550		TRANSP.MADEIRA LOC.ESGOTO (SEDE) LIGACAO DE ESGOTO (SEDE)	167578	REDE DE ESGOTO	06/30/10	38648.09	35479.3	07/30/10	3172.79			38648.09	60				
10/15/17	238	999	32	ISS S/ - PRESTADOS	2	ISS S/ - PRESIDENTE VILA LIMA	1364277	2.199999-12	REDE 850 - ISS S/ - PRESIDENTE VILA LIMA	167578	REDE DE ESGOTO	08/26/11	0	0	10/26/11	0			0	60			
10/15/17	238	999	32	ISS S/ - PRESTADOS	2	ISS S/ - CANSURF	1364287	2.199999-12	REDE 850 - ISS S/ - CANSURF	167578	REDE DE ESGOTO	08/26/11	0	0	10/26/11	0			0	60			
10/15/17	238	999	433	COLETA - ESGOTO	2	ISS S/ - JD. SÃO PAULO	1364277	2.199999-12	REDE 850 - ISS S/ - JD. SÃO PAULO	167578	REDE DE ESGOTO	08/26/11	0	0	10/26/11	0			0	60			
10/15/17	238	999	433	COLETA - ESGOTO	1	ISS S/ - PONTE NOVA	1364123	2.199999-12	REDE 850 - ISS S/ - PONTE NOVA	167578	REDE DE ESGOTO	08/26/11	0	0	10/26/11	0			0	60			
10/15/17	238	999	29	TECNOLOGIA DA INFORMACAO	2	SUPORTE TECNICO	1364115	2.199999-12	REDE 850 - SUPORTE TECNICO	167578	REDE DE ESGOTO	08/26/11	0	0	10/26/11	0			0	60			
10/15/17	238	999	7	MANUTENCAO OPERACOES	34	ELETROMECANICA	1364097	2.199999-12	REDE 850 - ELETROMECANICA	167578	REDE DE ESGOTO	08/26/11	0	0	10/26/11	0			0	60			
10/15/17	238	1	434	TRATAMENTO - ESGOTO	1	ETS CANGAIA	1364879	2.199999-12	REDE 850 - ETS CANGAIA	167578	REDE DE ESGOTO	08/26/11	0	0	10/26/11	0			0	60			
10/15/17	238	1	380	ESTRUTURA CIME	66	MANUTENCAO - ADUA - ADUAS DE ITU	1364955	2.199999-12	REDE 850 - MANUTENCAO - ADUA - ADUAS DE ITU	167578	REDE DE ESGOTO	08/26/11	0	0	10/26/11	0			0	60			
10/15/17	238	1	380	ESTRUTURA CIME	65	CENTRO DE CONTROLE OPERACIONAL - ADUAS D	1363877	2.199999-12	REDE 850 - CENTRO DE CONTROLE OPERACIONAL - ADUAS D	167578	REDE DE ESGOTO	08/26/11	0	0	10/26/11	0			0	60			
10/15/17	238	1	357	DIRETORIA DE OPERACOES	1	DIRETORIA DE OPERACOES	1363861	2.199999-12	REDE 850 - DIRETORIA DE OPERACOES	167578	REDE DE ESGOTO	08/26/11	0	0	10/26/11	0			0	60			
10/15/17	238	1	337	PRAÇA INDUSTRIA	1	PRAÇA INDUSTRIA	1363786	2.199999-12	REDE 850 - PRAÇA INDUSTRIA	167578	REDE DE ESGOTO	08/26/11	0	0	10/26/11	0			0	60			
10/15/17	238	1	333	PCP DP 300 kM ME	1	PRAÇA RIO CLARO	1363773	2.199999-12	REDE 850 - PRAÇA RIO CLARO	167578	REDE DE ESGOTO	08/26/11	0	0	10/26/11	0			0	60			
10/15/17	238	1	333	PCP DP 300 kM ME	1	PCP DP 300 kM ME	1363761	2.199999-12	REDE 850 - PCP DP 300 kM ME	167578	REDE DE ESGOTO	08/26/11	0	0	10/26/11	0			0	60			
10/15/17	238	1	333	PCP DP 300 kM ME	1	PCP DP 300 kM ME	1363759	2.199999-12	REDE 850 - PCP DP 300 kM ME	167578	REDE DE ESGOTO	08/26/11	0	0	10/26/11	0			0	60			
10/15/17	238	1	334	BLOQUEO INDUSTURA	1	BLOQUEO INDUSTURA	1363707	2.199999-12	REDE 850 - BLOQUEO INDUSTURA	167578	REDE DE ESGOTO	08/26/11	0	0	10/26/11	0			0	60			
10/15/17	238	1	323	BLOQUEO ROTUVA	1	BLOQUEO ROTUVA	1363701	2.199999-12	REDE 850 - BLOQUEO ROTUVA	167578	REDE DE ESGOTO	08/26/11	0	0	10/26/11	0			0	60			
10/15/17	238	1	123	DIRETORIA EXECUTIVA	17	PRESIDENCIA	1363641	2.199999-12	REDE 850 - PRESIDENCIA	167578	REDE DE ESGOTO	08/26/11	0	0	10/26/11	0			0	60			
10/15/17	238	1	24	CONTROLADORIA	11	PLANEJAMENTO E CONTROLE	1363607	2.199999-12	REDE 850 - PLANEJAMENTO E CONTROLE	167578	REDE DE ESGOTO	08/26/11	0	0	10/26/11	0			0	60			
10/15/17	238	1	29	TECNOLOGIA DA INFORMACAO	2	SUPORTE TECNICO	1363615	2.199999-12	REDE 850 - SUPORTE TECNICO	167578	REDE DE ESGOTO	08/26/11	0	0	10/26/11	0			0	60			
10/15/17	238	1	9	RECURSOS HUMANOS	7	EDUCACAO CORPORATIVA	1363431	2.199999-12	REDE 850 - EDUCACAO CORPORATIVA	167578	REDE DE ESGOTO	08/26/11	0	0	10/26/11	0			0	60			
10/15/17	238	1	4	COMERCIAL	40	HIDROMETRIA	1362053	2.199999-12	REDE 850 - HIDROMETRIA	167578	REDE DE ESGOTO	08/26/11	0	0	10/26/11	0			0	60			
10/15/17	238	1	4	COMERCIAL	45	GARANTIA DA RECEITA	1363547	2.199999-12	REDE 850 - GARANTIA DA RECEITA	167578	REDE DE ESGOTO	08/26/11	0	0	10/26/11	0			0	60			
10/15/17	238	999	432	DISTRIBUICAO - ADUA	76	OBRAS DE AMPLIACAO E MELHORIAS - ADUAS	1373878		UNIAO PORCEAIN. DIAM. 3/4"	168578	OUTRAS INSTALACOES TECNICAS	10/14/13	7.64	2.9	11/01/13	4.94	796869	FORTGAM COMERCIAL LTDA EPP	7.64	60	4497			
10/15/17	238	999	432	DISTRIBUICAO - ADUA	76	OBRAS DE AMPLIACAO E MELHORIAS - ADUAS	1374001		TS 50 ISO 30MM	168578	OUTRAS INSTALACOES TECNICAS	06/18/13	1.59	0.41	10/01/13	1.17	796869	FORTGAM COMERCIAL LTDA EPP	1.59	60	4496			
10/15/17	238	999	432	DISTRIBUICAO - ADUA	76	OBRAS DE AMPLIACAO E MELHORIAS - ADUAS	1373707		TE PP PN16 BB 100,01 ISO 29013/30MM	168578	OUTRAS INSTALACOES TECNICAS	08/30/13	358.69	113.09	09/01/13	245.6	816500	EDOO ETILL COMERCIO INTERNACIONAL LTDA	358.69	60	1572			
10/15/17	238	999	432	DISTRIBUICAO - ADUA	76	OBRAS DE AMPLIACAO E MELHORIAS - ADUAS	1373713		TE PJ ANJOS TOCOFIX DN50X50X50 PP* PN16	168578	OUTRAS INSTALACOES TECNICAS	08/30/13	944.33	314.73	09/01/13	629.6	816500	EDOO ETILL COMERCIO INTERNACIONAL LTDA	944.33	60	1572			
10/15/17	238	999	432	DISTRIBUICAO - ADUA	76	OBRAS DE AMPLIACAO E MELHORIAS - ADUAS	1373503		TE REVOLUÇÃO CONN.LARGO PN20 DN50X50 PD	168578	OUTRAS INSTALACOES TECNICAS	08/30/13	1.689	425.6	09/01/13	1263.4	816500	EDOO ETILL COMERCIO INTERNACIONAL LTDA	1.689	60	1572			
10/15/17	238	999	432	DISTRIBUICAO - ADUA	76	OBRAS DE AMPLIACAO E MELHORIAS - ADUAS	1374891		TUBO PONTA E BOLSA PN10 SPIC DN250 MM	168578	OUTRAS INSTALACOES TECNICAS	06/04/13	2114.14	2114.14	09/01/13	-2328.54	779443	PITROPUS DO BRASIL LTDA	2114.14	60	6228			
10/15/17	238	999	432	DISTRIBUICAO - ADUA	76	OBRAS DE AMPLIACAO E MELHORIAS - ADUAS	1373811		TUBO PB 0 MM 100 DN100MM	168578	OUTRAS INSTALACOES TECNICAS	06/08/13	300	100	09/01/13	200	902143	NO SERVICOS HIDRAULICOS COMERCIO DE	300	60	48			
10/15/17	238	999	432	DISTRIBUICAO - ADUA	76	OBRAS DE AMPLIACAO E MELHORIAS - ADUAS	1378790		TAMPAO FE TB50	168578	OUTRAS INSTALACOES TECNICAS	07/29/13	2176	688.93	09/01/13	1487.07	812976	VOI DISTRIBUIDORA LTDA. - EPP	2176	60	200			
10/15/17	238	999	432	DISTRIBUICAO - ADUA	76	OBRAS DE AMPLIACAO E MELHORIAS - ADUAS	1379252		VENTOSA TRIPLO FUNÇÃO FERRO FUNDIDO	168578	OUTRAS INSTALACOES TECNICAS	07/17/13	8900	3991.93	09/01/13	5908.07	495369	RUGETTI BRASIL VALVULAS LTDA	8900	60	8114			
10/15/17	238	999	432	DISTRIBUICAO - ADUA	76	OBRAS DE AMPLIACAO E MELHORIAS - ADUAS	1372896		SERVICO EM MAGNETE	168578	OUTRAS INSTALACOES TECNICAS	05/16/13	489.63	141.73	09/01/13	348.16	902143	CONCRMAIS CONCRETO DE CONTENTAGEM LTDA	489.63	60	148503			
10/15/17	238	999	432	DISTRIBUICAO - ADUA	76	OBRAS DE AMPLIACAO E MELHORIAS - ADUAS	1376639		VENTOSA TRIPLO F/L DN4 7*7*7 PN16	168578	OUTRAS INSTALACOES TECNICAS	07/04/13	1.750	539.47	09/01/13	1.210.53	495369	RUGETTI BRASIL VALVULAS LTDA	1.750	60	8097			
10/15/17	238	999	432	DISTRIBUICAO - ADUA	76	OBRAS DE AMPLIACAO E MELHORIAS - ADUAS	1367152		TRANSP.MADEIRA MRA.DRITO.DI.PARANAO	168578	OUTRAS INSTALACOES TECNICAS	12/15/09	11349.16	9539.66	01/09/10	1809.5			11349.16	60				
10/15/17	238	999	432	DISTRIBUICAO - ADUA	76	OBRAS DE AMPLIACAO E MELHORIAS - ADUAS	1367154		TRANSP.MADEIRA MRA.DRITO.DI.PARANO	168578	OUTRAS INSTALACOES TECNICAS	12/15/09	14179.75	10760.62	01/09/10	3419.75			14179.75	60				
10/15/17	238	999	432	DISTRIBUICAO - ADUA	76	OBRAS DE AMPLIACAO E MELHORIAS - ADUAS	1367160		TRANSP.MADEIRA MRA.DRITO.VPI-SERVIC	168578	OUTRAS INSTALACOES TECNICAS	12/15/09	8349.62	6243.57	01/09/10	2906.05			8349.62	60				
10/15/17	238	999	432	DISTRIBUICAO - ADUA	76	OBRAS DE AMPLIACAO E MELHORIAS - ADUAS	1367163		TRANSP.MADEIRA DITOS.DI.PARANAPANEMA	168578	OUTRAS INSTALACOES TECNICAS	12/15/09	13931.84	10304.74	01/09/10	3627.1			13931.84	60				
10/15/17	238	999	432	DISTRIBUICAO - ADUA	76	OBRAS DE AMPLIACAO E MELHORIAS - ADUAS	1367173		TRANSP.MADEIRA DIT.DIRO.LIVIANT DE CAMPO	168578	OUTRAS INSTALACOES TECNICAS	12/15/09	3898.2	2891.93	01/09/10	1006.27			3898.2	60				
10/15/17	238	999	432	DISTRIBUICAO - ADUA	76	OBRAS DE AMPLIACAO E MELHORIAS - ADUAS	1367176		MASTRIMAR IMPLANTACAO DE ESTORQUIDO	168578	OUTRAS INSTALACOES TECNICAS	03/15/10	3197.53.10	2403.89	04/09/10	793.65			3197.53.10	60				
10/15/17	238	999	432	DISTRIBUICAO - ADUA	76	OBRAS DE AMPLIACAO E MELHORIAS - ADUAS	1367164		TRANSP.MDR. PRO ESTORQUEIO.MOTO MAZRO MRS - VIPP/CONTMAZRO/SERIOS	168578	OUTRAS INSTALACOES TECNICAS	06/30/10	469.35	363.23	07/30/10	106.32			469.35	60				
10/15/17	238	999	432	DISTRIBUICAO - ADUA	76	HIDROMETRIA	1737703		KIT DE MONTAGEM DN100MM	168578	OUTRAS INSTALACOES TECNICAS	06/03/13	2016.6	67	09/01/13	1316	816500	EDOO ETILL COMERCIO INTERNACIONAL LTDA	2016.6	60	1571			
10/15/17	238	999	432	DISTRIBUICAO - ADUA	73	REDES	1739807		PINTEIS C/CARRETEIS	168578	OUTRAS INSTALACOES TECNICAS	06/05/13	3500	1050	09/01/13	1890	791700	TUX TRANSPORTES LOGISTICO RODOVIARIO LT	3500	60	7766	UN		
10/15/17	238	999	432	DISTRIBUICAO - ADUA	73	REDES	1751412		TE PVC PBA DN 75 X 50MM	168578	OUTRAS INSTALACOES TECNICAS	07/31/13	140	44.47	09/01/13	95.53	80074	CORP PLASTE INDUSTRIAL LTDA	140	60	91327			
10/15/17	238	999	432	DISTRIBUICAO - ADUA	73	REDES	1755116		TUBO PVC PBA 50MM	168578	OUTRAS INSTALACOES TECNICAS	08/29/13	1470	400	09/01/13	1070	80074	CORP PLASTE INDUSTRIAL LTDA	1470	60	91809			
10/15/17	238	999	432	DISTRIBUICAO - ADUA	73	REDES	1778158		IMPLANTAÇÃO REDE DE ADUA	168578	OUTRAS INSTALACOES TECNICAS	05/28/13	297783.64	84463.7	09/01/13	213320.24	796704	INCEPOR MAO SANEAMENTO E CONSTRUCOES	297783.64	60	240			
10/15/17	238	999	432	DISTRIBUICAO - ADUA	73	ELEVATORIA RESERV. ELEV. ETA 6	1368258	2.199999-12	OUTRAS MAT - ELEVATORIA RESERV. ELEV. ETA 6	168578	OUTRAS INSTALACOES TECNICAS	08/26/11	0	0	10/26/11	0			0	60			
10/15/17	238	999	432	DISTRIBUICAO - ADUA	48	ELEVATORIA RESERV. ELEV. ETA 6	1368152	2.199999-12	OUTRAS MAT - ELEVATORIA RESERV. ELEV. ETA 6	168578	OUTRAS INSTALACOES TECNICAS	08/26/11	0	0	10/26/11	0			0	60			
10/15/17	238	999	432	DISTRIBUICAO - ADUA	59	ELEVATORIA PRESSURIZADOR - ILLA MARTIMA (MENDIP VIAÇÃO)	1368142	2.199999-12	OUTRAS MAT - ELEVATORIA PRESSURIZADOR ILLA MARTIMA (MENDIP VIAÇÃO)	168578	OUTRAS INSTALACOES TECNICAS	08/26/11	0	0	10/26/11	0			0	60			
10/15/17	238	999	432	DISTRIBUICAO - ADUA	59	ELEVATORIA PRESSURIZADOR - DR. THEODORA - INTERNO	1368124	2.199999-12	OUTRAS MAT - ELEVATORIA PRESSURIZADOR DR. THEODORA - INTERNO	168578	OUTRAS INSTALACOES TECNICAS	08/26/11	0	0	10/26/11	0			0	60			
10/15/17	238	999	432	DISTRIBUICAO - ADUA	59	ELEVATORIA PRESSURIZADOR DR.V.VILLADE CASTELO	1368108	2.199999-12	OUTRAS MAT - ELEVATORIA PRESSURIZADOR DR.V.VILLADE CASTELO	168578	OUTRAS INSTALACOES TECNICAS	08/26/11	0	0	10/26/11	0			0	60			
10/15/17	238	999	432	DISTRIBUICAO - ADUA	48	RESERV.SISTEMA DE POÇOS - SITIO ALVORADA	1368076	2.199999-12	OUTRAS MAT - RESERV.SISTEMA DE POÇOS - SITIO ALVORADA	168578	OUTRAS INSTALACOES TECNICAS	08/26/11	0	0	10/26/11	0			0	60			
10/15/17	238	999	432	DISTRIBUICAO - ADUA	47	RESERV.SISTEMA DE POÇOS - PETOUARA	1368075	2.199999-12	OUTRAS MAT - RESERV.SISTEMA DE POÇOS - PETOUARA	168578	OUTRAS INSTALACOES TECNICAS	08/26/11	0	0	10/26/11	0			0	60			
10/15/17	238	999	432	DISTRIBUICAO - ADUA	41	RESERV.ENTERRADO ETS 1 - 3.000 M³	1368064	2.199999-12	OUTRAS MAT - RESERV.ENTERRADO ETS 1 - 3.000 M³	168578	OUTRAS INSTALACOES TECNICAS	08/26/11	0	0	10/26/11	0			0	60			
10/15/17	238	999	432	DISTRIBUICAO - ADUA	35	RESERV.ELEVADO VILA DA PAZ - 50 M³	1368088	2.199999-12	OUTRAS MAT - RESERV.ELEVADO VILA DA PAZ - 50 M³	168578	OUTRAS INSTALACOES TECNICAS	08/26/11	0	0	10/26/11	0			0	60			
10/15/17	238	999	432	DISTRIBUICAO - ADUA	31	RESERV.ELEVADO ETA - TIROLEMA	1368074	2.199999-12	OUTRAS MAT - RESERV.ELEVADO ETA - TIROLEMA	168578

10/05/07	218	999	432	DISTRIBUIÇÃO - ADLUA	75	HIDROMETRIA	3957532	HIDROMETRO UNIJATO 30x40 R-147 PULSTI	107863	HIDROMETROS	04/17/05	48,88	45,28	05/07/04	3,6	102164	ITRON SOLUÇÕES PARA ENERGIA E ÁGUA LTDA	48,88	120	59968			
10/05/07	218	999	432	DISTRIBUIÇÃO - ADLUA	75	HIDROMETRIA	3966566	HIDROMETRO PULSADO TMDH 25x250	107863	HIDROMETROS	05/10/05	470,08	383,64	07/20/05	107,84			470,08	60				
10/05/07	218	999	432	DISTRIBUIÇÃO - ADLUA	75	HIDROMETRIA	3968864	HIDROMETRO UNIJATO 30x40 R5 AR VIDRO	107863	HIDROMETROS	06/10/05	53,87	45,77	07/20/05	8,1	102164	ITRON SOLUÇÕES PARA ENERGIA E ÁGUA LTDA	53,87	120	58027	02		
10/05/07	218	999	432	DISTRIBUIÇÃO - ADLUA	75	HIDROMETRIA	3969996	HIDROMETRO UNIJATO 30x40 R5 AR VIDRO	107863	HIDROMETROS	06/10/05	53,87	45,77	07/20/05	8,1	102164	ITRON SOLUÇÕES PARA ENERGIA E ÁGUA LTDA	53,87	120	58027	02		
10/05/07	218	999	432	DISTRIBUIÇÃO - ADLUA	75	HIDROMETRIA	3969972	HIDROMETRO UNIJATO 30x40 R5 AR VIDRO	107863	HIDROMETROS	06/10/05	53,87	45,77	07/20/05	8,1	102164	ITRON SOLUÇÕES PARA ENERGIA E ÁGUA LTDA	53,87	120	58027	02		
10/05/07	218	999	432	DISTRIBUIÇÃO - ADLUA	75	HIDROMETRIA	3969937	HIDROMETRO UNIJATO 30x40 R5 AR VIDRO	107863	HIDROMETROS	06/10/05	53,87	45,77	07/20/05	8,1	102164	ITRON SOLUÇÕES PARA ENERGIA E ÁGUA LTDA	53,87	120	58027	02		
10/05/07	218	999	432	DISTRIBUIÇÃO - ADLUA	75	HIDROMETRIA	3969942	HIDROMETRO UNIJATO 30x40 R5 AR VIDRO	107863	HIDROMETROS	06/10/05	53,87	45,77	07/20/05	8,1	102164	ITRON SOLUÇÕES PARA ENERGIA E ÁGUA LTDA	53,87	120	58027	02		
10/05/07	218	999	432	DISTRIBUIÇÃO - ADLUA	75	HIDROMETRIA	3969968	HIDROMETRO UNIJATO 30x40 R5 AR VIDRO	107863	HIDROMETROS	06/10/05	48,88	41,5	07/20/05	7,38	102164	ITRON SOLUÇÕES PARA ENERGIA E ÁGUA LTDA	48,88	120	58029	02		
10/05/07	218	999	432	DISTRIBUIÇÃO - ADLUA	75	HIDROMETRIA	3969903	HIDROMETRO UNIJATO 30x40 R5 AR VIDRO	107863	HIDROMETROS	06/10/05	48,88	41,5	07/20/05	7,38	102164	ITRON SOLUÇÕES PARA ENERGIA E ÁGUA LTDA	48,88	120	58029	02		
10/05/07	218	999	432	DISTRIBUIÇÃO - ADLUA	75	HIDROMETRIA	3969880	HIDROMETRO UNIJATO 30x40 R5 AR VIDRO	107863	HIDROMETROS	06/10/05	48,88	41,5	07/20/05	7,38	102164	ITRON SOLUÇÕES PARA ENERGIA E ÁGUA LTDA	48,88	120	58029	02		
10/05/07	218	999	432	DISTRIBUIÇÃO - ADLUA	75	HIDROMETRIA	3969882	HIDROMETRO UNIJATO 30x40 R5 AR VIDRO	107863	HIDROMETROS	06/10/05	48,88	41,5	07/20/05	7,38	102164	ITRON SOLUÇÕES PARA ENERGIA E ÁGUA LTDA	48,88	120	58029	02		
10/05/07	218	999	432	DISTRIBUIÇÃO - ADLUA	75	HIDROMETRIA	3969864	HIDROMETRO UNIJATO 30x40 R5 AR VIDRO	107863	HIDROMETROS	06/10/05	48,88	41,5	07/20/05	7,38	102164	ITRON SOLUÇÕES PARA ENERGIA E ÁGUA LTDA	48,88	120	58029	02		
10/05/07	218	999	432	DISTRIBUIÇÃO - ADLUA	75	HIDROMETRIA	3969898	HIDROMETRO UNIJATO 30x40 R5 AR VIDRO	107863	HIDROMETROS	06/10/05	48,88	41,5	07/20/05	7,38	102164	ITRON SOLUÇÕES PARA ENERGIA E ÁGUA LTDA	48,88	120	58029	02		
10/05/07	218	999	432	DISTRIBUIÇÃO - ADLUA	75	HIDROMETRIA	3969872	HIDROMETRO UNIJATO 30x40 R5 AR VIDRO	107863	HIDROMETROS	06/10/05	48,88	41,5	07/20/05	7,38	102164	ITRON SOLUÇÕES PARA ENERGIA E ÁGUA LTDA	48,88	120	58029	02		
10/05/07	218	999	432	DISTRIBUIÇÃO - ADLUA	75	HIDROMETRIA	3969847	HIDROMETRO UNIJATO 30x40 R5 AR VIDRO	107863	HIDROMETROS	06/10/05	48,88	41,5	07/20/05	7,38	102164	ITRON SOLUÇÕES PARA ENERGIA E ÁGUA LTDA	48,88	120	58029	02		
10/05/07	218	999	432	DISTRIBUIÇÃO - ADLUA	75	HIDROMETRIA	3969851	HIDROMETRO UNIJATO 30x40 R5 AR VIDRO	107863	HIDROMETROS	06/10/05	48,88	41,5	07/20/05	7,38	102164	ITRON SOLUÇÕES PARA ENERGIA E ÁGUA LTDA	48,88	120	58029	02		
10/05/07	218	999	432	DISTRIBUIÇÃO - ADLUA	75	HIDROMETRIA	3969824	HIDROMETRO UNIJATO 30x40 R5 AR VIDRO	107863	HIDROMETROS	06/10/05	48,88	41,5	07/20/05	7,38	102164	ITRON SOLUÇÕES PARA ENERGIA E ÁGUA LTDA	48,88	120	58029	02		
10/05/07	218	999	432	DISTRIBUIÇÃO - ADLUA	74	LICIÇÕES	3957952	000073-03-ACORLAMENTO	107863	HIDROMETROS	03/31/05	1980,71	1398,5	04/30/05	296,21	495051	ADLUA DE ITU-DISTRO EMPRESARIAL S.A.	1980,71	120	61480/29			
10/05/07	218	999	7	MANUTENÇÃO E OPERAÇÕES	27	SOFTWARE	1419841	HIDROMETRO UNIWAVE PRISMA 1,5W 3 X 30	107863	HIDROMETROS	02/05/12	432,7	223,02	03/01/12	209,68			432,7	120				
10/05/07	218	999	7	MANUTENÇÃO E OPERAÇÕES	27	SOFTWARE	1741850	HIDROMETRO UNIWAVE PRISMA 1,5W 3 X 30	107863	HIDROMETROS	06/06/13	399,69	239,09	08/01/13	120			399,69	120				
10/05/07	218	999	7	MANUTENÇÃO E OPERAÇÕES	27	SOFTWARE	1739850	HIDROMETRO UNIWAVE PRISMA 1,5W 3 X 30	107863	HIDROMETROS	03/12/13	399,69	214,69	04/01/13	135			399,69	120				
10/05/07	218	999	7	MANUTENÇÃO E OPERAÇÕES	27	SOFTWARE	1721171	HIDROMETRO UNIWAVE PRISMA 1,5W 3 X 30	107863	HIDROMETROS	01/08/13	399,69	216,69	02/01/13	140			399,69	120				
10/05/07	218	999	7	MANUTENÇÃO E OPERAÇÕES	27	SOFTWARE	1723849	HIDROMETRO UNIWAVE PRISMA 1,5W 3 X 30	107863	HIDROMETROS	01/28/13	399,69	216,69	02/01/13	140			399,69	120				
10/05/07	218	999	7	MANUTENÇÃO E OPERAÇÕES	27	SOFTWARE	1739679	HIDROMETRO UNIWAVE PRISMA 1,5W 3 X 30	107863	HIDROMETROS	10/22/12	399,67	209,67	11/01/12	190			399,67	120				
10/05/07	218	999	7	MANUTENÇÃO E OPERAÇÕES	27	SOFTWARE	1419874	HIDROMETRO UNIWAVE PRISMA 1,5W 3 X 30	107863	HIDROMETROS	02/05/12	432,7	223,02	03/01/12	209,68			432,7	120				
10/05/07	218	999	7	MANUTENÇÃO E OPERAÇÕES	27	SOFTWARE	1442250	HIDROMETRO UNIWAVE PRISMA 1,5W 3 X 30	107863	HIDROMETROS	06/06/12	339,99	184,79	07/01/12	155,2			339,99	120				
10/05/07	218	999	7	MANUTENÇÃO E OPERAÇÕES	27	SOFTWARE	1425349	HIDROMETRO UNIWAVE PRISMA 1,5W 3 X 30	107863	HIDROMETROS	11/06/11	432,7	218,1	12/01/11	214,6			432,7	0				
10/05/07	218	999	7	MANUTENÇÃO E OPERAÇÕES	27	SOFTWARE	1478808	HIDROMETRO UNIWAVE PRISMA 1,5W 3 X 30	107863	HIDROMETROS	11/06/13	719,19	497,99	12/01/13	221,20			719,19	120				
10/05/07	218	999	7	MANUTENÇÃO E OPERAÇÕES	27	SOFTWARE	1575588	HIDROMETRO UNIWAVE PRISMA 1,5W 3 X 30	107863	HIDROMETROS	11/06/15	71,92	49,72	12/01/15	22,2			71,92	120				
10/05/07	218	999	7	MANUTENÇÃO E OPERAÇÕES	27	SOFTWARE	1473027	HIDROMETRO UNIWAVE PRISMA 1,5W 3 X 30	107863	HIDROMETROS	10/15/13	39,66	24,59	11/01/13	15,4			39,66	120				
10/05/07	218	999	7	MANUTENÇÃO E OPERAÇÕES	27	SOFTWARE	1542214	HIDROMETRO UNIWAVE PRISMA 1,5W 3 X 30	107863	HIDROMETROS	09/15/13	399,69	242,69	10/01/13	157			399,69	120				
10/05/07	218	999	7	MANUTENÇÃO E OPERAÇÕES	27	SOFTWARE	1723350	HIDROMETRO UNIWAVE PRISMA 1,5W 3 X 30	107863	HIDROMETROS	03/31/13	399,69	239,09	04/01/13	160			399,69	120				
10/05/07	218	999	7	MANUTENÇÃO E OPERAÇÕES	27	SOFTWARE	1723320	HIDROMETRO UNIWAVE PRISMA 1,5W 3 X 30	107863	HIDROMETROS	05/08/13	399,69	230,69	06/01/13	169			399,69	120				
10/05/07	218	999	7	MANUTENÇÃO E OPERAÇÕES	27	SOFTWARE	1739543	HIDROMETRO UNIWAVE PRISMA 1,5W 3 X 30	107863	HIDROMETROS	04/08/13	719,19	455,63	05/01/13	263,56			719,19	120				
10/05/07	218	999	7	MANUTENÇÃO E OPERAÇÕES	27	SOFTWARE	1723727	HIDROMETRO UNIWAVE PRISMA 1,5W 3 X 30	107863	HIDROMETROS	03/31/13	399,69	214,69	04/01/13	135			399,69	120				
10/05/07	218	999	7	MANUTENÇÃO E OPERAÇÕES	27	SOFTWARE	1719403	HIDROMETRO UNIWAVE PRISMA 1,5W 3 X 30	107863	HIDROMETROS	11/06/12	399,67	210,67	01/01/13	140			399,67	120				
10/05/07	218	999	7	MANUTENÇÃO E OPERAÇÕES	27	SOFTWARE	1719550	HIDROMETRO UNIWAVE PRISMA 1,5W 3 X 30	107863	HIDROMETROS	11/06/12	399,67	210,67	12/01/12	147			399,67	120				
10/05/07	218	999	7	MANUTENÇÃO E OPERAÇÕES	27	SOFTWARE	1754896	HIDROMETRO UNIWAVE PRISMA 1,5W 3 X 30	107863	HIDROMETROS	06/06/12	374	211,76	08/01/12	162,24			374	120				
10/05/07	218	999	7	MANUTENÇÃO E OPERAÇÕES	27	SOFTWARE	1721273	HIDROMETRO UNIWAVE PRISMA 1,5W 3 X 30	107863	HIDROMETROS	07/06/12	374	208,64	08/01/12	165,36			374	120				
10/05/07	218	999	7	MANUTENÇÃO E OPERAÇÕES	27	SOFTWARE	1673870	HIDROMETRO UNIWAVE PRISMA 1,5W 3 X 30	107863	HIDROMETROS	10/24/13	399,69	249,69	11/01/13	150			399,69	120				
10/05/07	218	999	7	MANUTENÇÃO E OPERAÇÕES	27	SOFTWARE	1435023	HIDROMETRO UNIWAVE PRISMA 1,5W 3 X 30	107863	HIDROMETROS	06/28/12	373,32	205,38	07/01/12	167,94			373,32	120				
10/05/07	218	999	7	MANUTENÇÃO E OPERAÇÕES	27	SOFTWARE	1667998	HIDROMETRO UNIWAVE PRISMA 1,5W 3 X 30	107863	HIDROMETROS	06/08/13	399,69	242,69	08/01/13	157			399,69	120				
10/05/07	218	999	7	MANUTENÇÃO E OPERAÇÕES	27	SOFTWARE	1719407	HIDROMETRO UNIWAVE PRISMA 1,5W 3 X 30	107863	HIDROMETROS	01/27/13	399,69	239,09	03/01/13	129			399,69	120				
10/05/07	218	1	101	DIÁRIAS DE OPERAÇÕES	1	CO	3775249	HIDROMETRO FLUSTAR N.TL CRTD AZUL MARCO	107863	HIDROMETROS	08/05/14	14400	12400	09/01/14	2000			14400	120				
10/05/07	218	1	7	MANUTENÇÃO E OPERAÇÕES	26	MANUTENÇÃO DE ADLUA	1819968	HIDROMETRO UNIJATO 30x40 R5 AR VIDRO	107863	HIDROMETROS	11/14/14	640,38	511,63	12/01/14	128,75			640,38	120				
10/05/07	218	1	7	MANUTENÇÃO E OPERAÇÕES	26	MANUTENÇÃO DE ADLUA	1968452	HIDROMETRO UNIJATO 30x40 R5 AR VIDRO	107863	HIDROMETROS	12/18/13	35,96	25,16	01/01/14	10,8			35,96	120				
10/05/07	218	1	7	MANUTENÇÃO E OPERAÇÕES	26	MANUTENÇÃO DE ADLUA	3763234	HIDROMETRO UNIJATO 30x40 R5 AR VIDRO	107863	HIDROMETROS	07/17/14	3077,3	814,86	08/01/14	2262,42			3077,3	120				
10/05/07	218	1	7	MANUTENÇÃO E OPERAÇÕES	26	MANUTENÇÃO DE ADLUA	3763244	HIDROMETRO UNIJATO 30x40 R5 FOTO VIDRO	107863	HIDROMETROS	07/18/14	1909,68	809,12	08/01/14	1100,56			1909,68	120				
10/05/07	218	1	7	MANUTENÇÃO E OPERAÇÕES	26	MANUTENÇÃO DE ADLUA	3683122	HIDROMETRO UNIJATO 30x40 R5 AR VIDRO	107863	HIDROMETROS	05/13/14	850,92	616,2	06/01/14	234,72			850,92	120				
10/05/07	218	1	7	MANUTENÇÃO E OPERAÇÕES	26	MANUTENÇÃO DE ADLUA	3623435	HIDROMETRO UNIJATO 30x40 R5 FOTO VIDRO	107863	HIDROMETROS	10/28/14	327,73	84,23	11/01/14	243,5			327,73	120				
10/05/07	218	1	7	MANUTENÇÃO E OPERAÇÕES	26	MANUTENÇÃO DE ADLUA	3683725	HIDROMETRO UNIJATO 30x40 R5 AR VIDRO	107863	HIDROMETROS	06/29/14	327,73	83,93	08/01/14	243,8			327,73	120				
10/05/07	218	1	7	MANUTENÇÃO E OPERAÇÕES	26	MANUTENÇÃO DE ADLUA	1958356	HIDROMETRO UNIJATO 30x40 R5 AR VIDRO	107863	HIDROMETROS	01/28/14	396,53	347,88	02/01/14	48,65			396,53	120				
10/05/07	218	1	7	MANUTENÇÃO E OPERAÇÕES	26	MANUTENÇÃO DE ADLUA	1958604	HIDROMETRO UNIJATO 30x40 R5 AR VIDRO	107863	HIDROMETROS	01/13/14	443,99	386,69	02/01/14	53,3			443,99	120				
10/05/07	218	1	7	MANUTENÇÃO E OPERAÇÕES	26	MANUTENÇÃO DE ADLUA	1937571	HIDROMETRO UNIJATO 30x40 R5 AR VIDRO	107863	HIDROMETROS	01/07/14	443,99	386,69	02/01/14	53,3			443,99	120				
10/05/07	218	1	7	MANUTENÇÃO E OPERAÇÕES	26	MANUTENÇÃO DE ADLUA	1578766	HIDROMETRO UNIJATO 30x40 R5 AR VIDRO	107863	HIDROMETROS	07/01/14	327,73	83,93	08/01/14	243,8			327,73	120				
10/05/07	218	1	7	MANUTENÇÃO E OPERAÇÕES	26	MANUTENÇÃO DE ADLUA	3775533	HIDROMETRO UNIJATO 30x40 R5 AR VIDRO	107863	HIDROMETROS	08/07/14	327,73	247,58	09/01/14	79,15			327,73	120				
10/05/07	218	1	7	MANUTENÇÃO E OPERAÇÕES	26	MANUTENÇÃO DE ADLUA	3700940	HIDROMETRO UNIJATO 30x40 R5 AR VIDRO	107863	HIDROMETROS	07/28/14	977,55	741,2	08/01/14	236,35			977,55	120				
10/05/07	218	1	7	MANUTENÇÃO E OPERAÇÕES	26	MANUTENÇÃO DE ADLUA	3795248	HIDROMETRO UNIJATO 30x40 R5 AR VIDRO	107863	HIDROMETROS	07/01/14	977,55	733,55	07/01/14	244,1			977,55	120				
10/05/07	218	1	6	SUPRIMENTOS	1	ALMOXARIFADO CENTRAL	1327523	HIDROMETRO ULTRASÔNICO QN-LUMP	107863	HIDROMETROS	11/25/11	8003,92	4294,8	12/01/11	4399,92			8003,92	0				
10/05/07	218	1	6	SUPRIMENTOS	1	ALMOXARIFADO CENTRAL	1375490	HIDROMETRO ULTRASÔNICO QN-LUMP	107863	HIDROMETROS	12/02/11	380	189,8	01/01/12	190,2	711168	ECOR FERNANDO SMIDSANDER VICENA - EPP	380	120	1488			
10/05/07	218	1	6	SUPRIMENTOS	1	ALMOXARIFADO CENTRAL	1375490	HIDROMETRO ULTRASÔNICO QN-LUMP	107863	HIDROMETROS	12/02/11	380	189,8	01/01/12	190,2	711168	ECOR FERNANDO SMIDSANDER VICENA - EPP	380	120	1488			
10/05/07	218	1	6	SUPRIMENTOS	1	ALMOXARIFADO CENTRAL	1375491	HIDROMETRO ULTRASÔNICO QN-LUMP	107863	HIDROMETROS	12/02/11	380	189,8	01/01/12	190,2	711168	ECOR FERNANDO SMIDSANDER VICENA - EPP	380	120	1488			
10/05/07	218	1	6	SUPRIMENTOS	1	ALMOXARIFADO CENTRAL	1438445	LACRE CABO PLASTICO, CLASSIFICAÇÃO CM, COMP	107863	HIDROMETROS	04/19/12	480	360,4	05/01/12	119,2			480	120				
10/05/07	218	1	6	SUPRIMENTOS	1	ALMOXARIFADO CENTRAL	1438432	DISPOSITIVO ANTI FRAUDE 3/4 ESPIRAL HORI	107863	HIDROMETROS	04/19/12	490	263,32	05/01/12	226,68			490	120				
10/05/07	218	1	6	SUPRIMENTOS	1	ALMOXARIFADO CENTRAL	1438999	HIDROMETRO UNIWAVE PRISMA 1,5W 3 X 30	107863	HIDROMETROS	05/07/12	4107918,95	3559129,95	06/01/12	548,8			4107918,95	120				
10/05/07	218	1	6	SUPRIMENTOS	1	ALMOXARIFADO CENTRAL	1438987	TUBO PVC SOLDAVEL 3/4	107863	HIDROMETROS	04/24/12	1361,11	727,39	05/01/12	636,72			1361,11	120				
10/05/07	218	1	6	SUPRIMENTOS	1	ALMOXARIFADO CENTRAL	1434771	TUBETE PVC-LONGO 3/4	107863	HIDROMETROS	03/26/12	154,79	95,2	04/01/12	49,59			154,79	120				
10/05/07	218	1	6	SUPRIMENTOS	1	ALMOXARIFADO CENTRAL	1420505	REGISTRO ESFERA MALPTO GALV 3/4	107863	HIDROMETROS	03/13/12	1914,29	845,24	04/01/12	1069,05			1914,29	120				
10/05/07	218	1	6	SUPRIMENTOS	1	ALMOXARIFADO CENTRAL	1978023	HIDROMETRO UNIWAVE PRISMA 1,5W 3 X 30	107863	HIDROMETROS	11/06/13	1078,78	746,18	12/01/13	332,60			1078,78	120				
10/05/07	218	1	6	SUPRIMENTOS	1	ALMOXARIFADO CENTRAL	1708276	HIDROMETRO UNIWAVE PRISMA 1,5W 3 X 30	107863	HIDROMETROS	08/20/13	399,69	239,09	09/01/13	160			399,69	120				
10/05/07	218	1	6	SUPRIMENTOS	1	ALMOXARIFADO CENTRAL	1723265	HIDROMETRO UNIWAVE PRISMA 1,5W 3 X 30	107863	HIDROMETROS	01/31/13	399,69	214,69	02/01/13	140			399,69	120				
10/05/07	218	1	6	SUPRIMENTOS	1	ALMOXARIFADO CENTRAL	1739519	HIDROMETRO UNIWAVE PRISMA 1,5W 3 X 30	107863	HIDROMETROS	12/14/12	399,67	210,67	01/01/13	140			399,67	120				
10/05/07	218	1	6	SUPRIMENTOS	1	ALMOXARIFADO CENTRAL	1739595	HIDROMETRO UNIWAVE PRISMA 1,5W 3 X 30	107863	HIDROMETROS	12/04/12	39,67	2,17	01/01/13	14,4			39,67	120				
10/05/07	218	1	6	SUPRIMENTOS	1	ALMOXARIFADO CENTRAL	1733140	HIDROMETRO UNIWAVE PRISMA 1,5W 3 X 30	107863	HIDROMETROS	07/30/12	37,4	20,87	08/01/12	16,43			37,4	120				
10/05/07	218	1	6	SUPRIMENTOS	1	ALMOXARIFADO CENTRAL	3762242	HIDROMETRO UNIJATO 30x40 R5 AR VIDRO	107863	HIDROMETROS	07/16/14	877,55	743,2	08/01/14	238,35			877,55	120				
10/05/07	218	1	6	SUPRIMENTOS	1	ALMOXARIFADO CENTRAL	3762177	HIDROMETRO UNIJATO 30x40 R5 AR VIDRO	107863	HIDROMETROS	07/15/14	327,73	83,93	08/01/14	243,8			327,73	120				
10/05/07	218	1	6	SUPRIMENTOS	1	ALMOXARIFADO CENTRAL	3762174	HIDROMETRO UNIJATO 30x40 R5 AR VIDRO	107863	HIDROMETROS	07/14/14	1131,17	857,7	08/01/14	273,47			1131,17	120				
10/05/07	218	1	6	SUPRIMENTOS	1	ALMOXARIFADO CENTRAL	1375588	HIDROMETRO UNIWAVE PRISMA 1,5W 3 X 30	107863	HIDROMETROS	11/01/11	1396,69	916,07	12/01/11	480,62			1396,69	0				
10/05/07	218	1	4	COMERCIAL	114	ADMINISTRAÇÃO COMERCIAL	1443950	HIDROMETRO UNIWAVE PRISMA 1,5W 3 X 30	107863	HIDROMETROS	05/18/12	1350,66	825,21	06/01/12	527,45			1350,66	120				
10/05/07	218	1	4	COMERCIAL	114	ADMINISTRAÇÃO COMERCIAL	1708276	HIDROMETRO UNIWAVE PRISMA 1,5W 3 X 30	107863	HIDROMETROS	10/22/12	399,67	209,67	11/01/12	190			399,67	120				
10/05/07	218	1	4	COMERCIAL	114	ADMINISTRAÇÃO COMERCIAL	1723262	HIDROMETRO UNIWAVE PRISMA 1,5W 3 X 30	107863	HIDROMETROS	01/18/12	374	208,64	02/01/12	165,36			374	120				
10/05/07	218	1	4	COMERCIAL	48	HIDROMETRIA	1442479	HIDROMETRO UNIWAVE PRISMA 1,5W 3 X 30	107863	HIDROMETROS	05/31/12	5755,52	3142,62	06/01/12	2612,9			5755,52	120				
10/05/07	218	1	4	COMERCIAL	48	GARANTIA DE RECEITA	1739603	HIDROMETRO UNIWAVE PRISMA 1,5W 3 X 30	107863	HIDROMETROS	10/08/12	1218,64	677,64	11/01/12	479,6			1218,64	120				
10/05/07	218	1	121	DIRETORIA EXECUTIVA	6	DIRETORIA ADMINISTRATIVA E FINANCEIRA	1368114	AR CONDICIONADO TIPO SPLIT	108703	APARELHOS E INSTRUMENTOS	09/08/08	1900	1095,61	10/08/08	410,39			1900	120				
10/05/07	218	999	28	MANUTENÇÃO DE ADLUA	1	ALMOXARIFADO CENTRAL	1388123	CAMPINA SOAP NEUB COMPLETA	108703	APARELHOS E INSTRUMENTOS	02/26/08	630	494,43	03/27/08	135,57			630	60				
10/05/07	218	999	75	OBRAS DE AMPLIAÇÕES MELHORIAS - ADLUA	54	ELETROMECANICA	1368243	TRANSFORMADOR TRIFASICO 15KVA, 2BIV	107863	EXTRAVIOS	06/07/10	3876,84	2988,61	07/07/10	887,23			3876,84	60				
10/05/07	218	999	75	OBRAS DE AMPLIAÇÕES MELHORIAS - ADLUA	54	ELETROMECANICA	1368243	GRUPO GERADOR 175KVAL	107863	EXTRAVIOS	09/04/08	2900	1816,08	10/04/08	656,92			2900	120				
10/05/07	218	999	75	OBRAS DE AMPLIAÇÕES MELHORIAS - ADLUA	54	ELETROMECANICA	1368994	CONJUNTO MOTOR BOMBA 3 HP	107863	EQUIPAMENTOS	02/08/08	4275	3800,64	03/08/08	474,36			4275	120				
10/05/07	218	999	75	OBRAS DE AMPLIAÇÕES MELHORIAS - ADLUA	54	ELETROMECANICA	1369000	PAINEL DE COMANDO	203	MAQUINAS E EQUIPAMENTOS	07/08/08	3314	2953,78	08/08/08	360,24			3314	120				
10/05/07	218	999	75	OBRAS DE AMPLIAÇÕES MELHORIAS - ADLUA	54	ELETROMECANICA	1369000	PAINEL DE COMANDO	203	MAQUINAS E EQUIPAMENTOS	08/17/08	3548,18	1121,22	09/08/08	426,96			3548,18	120				
10/05/07	218	999	75	OBRAS DE AMPLIAÇÕES MELHORIAS - ADLUA	54	ELETROMECANICA	1369993	CLIMATIZADOR 2CV-MC CENTRIFUGO	203	MAQUINAS E EQUIPAMENTOS	11/30/09	2100	1098,3	12/30/09	601,7			2100	120				
10/05/07	218	999	75	MATERIAIS	76	HIDROMETRIA	3966808	HIDROMETRO UNIJATO 30x40 R5 AR VIDRO	203	MAQUINAS E EQUIPAMENTOS	03/07/14	3775,29	2715,43	04/29/14	1059,86	102164	ITRON SOLUÇÕES PARA ENERGIA E ÁGUA LTDA	3775,29	120	47768	02		
10/05/07	218	999	75	HIDROMETRIA	75	HIDROMETRIA	3778629	RINCEIRO PVC PLAS SUPERIORIZADA 3/4	203	MAQUINAS E EQUIPAMENTOS	06/18/14	8405,21	6330,51	07/04/14	2074,7	102164	SAPPS DO BRASIL LTDA	8405,21	120	7597	1		
10/05/07	218	999	432	DISTRIBUIÇÃO - ADLUA	75	HIDROMETRIA	3955290	HIDROMETRO UNIJATO 30x40 R5 AR VIDRO	203	MAQUINAS E EQUIPAMENTOS	02/26/15	44,13	40,61	03/26/15	3,52	102164	ITRON SOLUÇÕES PARA ENERGIA E ÁGUA LTDA	44,13	120	93995			
10/05/07	218	999	432	DISTRIBUIÇÃO - ADLUA	75	HIDROMETRIA	3955298	HIDROMETRO UNIJATO 30x40 R5 AR VIDRO	203	MAQUINAS E EQUIPAMENTOS	02/26/15

10/15/17	218	999	7	MANUTENÇÃO OPRACOES	27	SOFTWARE	1352230	HIDROMETRO UNIMAC 1/3/1/4 CL B	34208	BENEFICIO PEQUENO VALOR	09/08/51	42,28	42,28	03/05/11	0			42,28	0				
10/15/17	218	999	7	MANUTENÇÃO OPRACOES	27	SOFTWARE	1352275	HIDROMETRO UNIMAC 1/3/1/4 CL B	34208	BENEFICIO PEQUENO VALOR	09/08/51	42,28	42,28	03/05/11	0			42,28	0				
10/15/17	218	999	434	TRATAMENTO - RISCITO	2	ETA PIRAJIBU - EMISSÓRIOS	3750850	CADEIRA UNIVERSITÁRIA REF AKA 135	34208	BENEFICIO PEQUENO VALOR	06/24/14	1880	1880	07/24/14	0	7995007	MOR OF ITU INDUSTRIA E COMÉRCIO DE MOVEI	1880	0	420	1		
10/15/17	218	999	433	COLETA - RISCITO	36	ETE PIRAJIBU - FISTACAO	3753820	MARTELO CABO PERA 27MM	34208	BENEFICIO PEQUENO VALOR	06/06/14	29,87	29,87	07/06/14	0	8005771	COMERCIAL DE MARCHI MAT P/ CONST LTDA	29,87	0	48998			
10/15/17	218	1	123	DIRETORIA INSCRITA	17	PRESIDENCIA	1713254	1/2 OPER PARDAL*V-1/2 CP A 50*	1220	SUPORTE PARDAL*V-1/2 CP A 50*	01/06/15	490	490	03/06/15	0	8008354	GRUPO DIGITAL IMPORTAÇÃO E EXPORTAÇÃO DE	490	0	1137			
10/15/17	218	1	20	TECNOLOGIA DA INFORMAÇÃO	3	INFRA ESTRUTURA E TELECOMUNICAÇÕES	1434614	APARELHO DE COLULAR	34208	BENEFICIO PEQUENO VALOR	04/05/12	89	89	05/05/12	0	55142	CIA BRASILEIRA DISTRIBUICAO	89	0	318754			
10/15/17	218	1	20	TECNOLOGIA DA INFORMAÇÃO	3	INFRA ESTRUTURA E TELECOMUNICAÇÕES	1434950	APARELHO DE COLULAR	34208	BENEFICIO PEQUENO VALOR	05/25/12	89	89	06/25/12	0	55142	CIA BRASILEIRA DISTRIBUICAO	89	0	319489			
10/15/17	218	1	20	TECNOLOGIA DA INFORMAÇÃO	3	INFRA ESTRUTURA E TELECOMUNICAÇÕES	1735148	APARELHO DE COLULAR	34208	BENEFICIO PEQUENO VALOR	10/16/12	130	130	11/16/12	0	55142	CIA BRASILEIRA DISTRIBUICAO	130	0	338836			
10/15/17	218	1	20	TECNOLOGIA DA INFORMAÇÃO	3	INFRA ESTRUTURA E TELECOMUNICAÇÕES	1362402	APARELHO TELEFONICO VOIPER	34208	BENEFICIO PEQUENO VALOR	11/05/13	243,18	243,18	12/05/13	0	74947	SALVAGA COM E IND ONÇA LTDA	243,18	0	591878			
10/15/17	218	2	29	TECNOLOGIA DA INFORMAÇÃO	2	SUPORTE TECNICO	3882799	NOBREAK NUETECH 600VA BIVOLT	34208	BENEFICIO PEQUENO VALOR	05/20/09	315	315	06/20/09	0	78008	JORGE ROSINADO DOS SANTOS ITU/PP	315	0	9408			
10/15/17	218	1	6	SUPRIMENTOS	1	ALMOXARIFADO CENTRAL	1334070	HIDROMETRO UNIMAC PRISMA 1,5M 3 SX X 3/8	34208	BENEFICIO PEQUENO VALOR	07/29/11	42,12	42,12	08/29/11	0			42,12	0				
10/15/17	218	1	6	SUPRIMENTOS	1	ALMOXARIFADO CENTRAL	1333876	HIDROMETRO UNIMAC PRISMA 1,5M 3 SX X 3/8	34208	BENEFICIO PEQUENO VALOR	07/29/11	42,12	42,12	08/29/11	0			42,12	0				
10/15/17	218	1	6	SUPRIMENTOS	1	ALMOXARIFADO CENTRAL	1333714	HIDROMETRO UNIMAC PRISMA 1,5M 3 SX X 3/8	34208	BENEFICIO PEQUENO VALOR	07/29/11	42,12	42,12	08/29/11	0			42,12	0				
10/15/17	218	1	6	SUPRIMENTOS	1	ALMOXARIFADO CENTRAL	1334085	HIDROMETRO UNIMAC PRISMA 1,5M 3 SX X 3/8	34208	BENEFICIO PEQUENO VALOR	07/29/11	42,12	42,12	08/29/11	0			42,12	0				
10/15/17	218	1	6	SUPRIMENTOS	1	ALMOXARIFADO CENTRAL	1334094	HIDROMETRO UNIMAC PRISMA 1,5M 3 SX X 3/8	34208	BENEFICIO PEQUENO VALOR	07/29/11	42,12	42,12	08/29/11	0			42,12	0				
10/15/17	218	1	6	SUPRIMENTOS	1	ALMOXARIFADO CENTRAL	1334099	HIDROMETRO UNIMAC PRISMA 1,5M 3 SX X 3/8	34208	BENEFICIO PEQUENO VALOR	07/29/11	42,12	42,12	08/29/11	0			42,12	0				
10/15/17	218	1	6	SUPRIMENTOS	1	ALMOXARIFADO CENTRAL	1334107	HIDROMETRO UNIMAC PRISMA 1,5M 3 SX X 3/8	34208	BENEFICIO PEQUENO VALOR	08/05/11	42,12	42,12	09/05/11	0			42,12	0				
10/15/17	218	1	6	SUPRIMENTOS	1	ALMOXARIFADO CENTRAL	1334042	HIDROMETRO UNIMAC PRISMA 1,5M 3 SX X 3/8	34208	BENEFICIO PEQUENO VALOR	08/05/11	42,12	42,12	09/05/11	0			42,12	0				
10/15/17	218	1	6	SUPRIMENTOS	1	ALMOXARIFADO CENTRAL	1337013	HIDROMETRO MODA FUSION 5L QMAX 32MM H-CL	34208	BENEFICIO PEQUENO VALOR	08/16/11	94,54	94,54	09/16/11	0			94,54	0				
10/15/17	218	1	6	SUPRIMENTOS	1	ALMOXARIFADO CENTRAL	1313646	HIDROMETRO UNIMAC PRISMA 1,5M 3 SX X 3/8	34208	BENEFICIO PEQUENO VALOR	08/16/11	1880	1880	09/16/11	0			1880	0				
10/15/17	218	1	6	SUPRIMENTOS	1	ALMOXARIFADO CENTRAL	1333925	HIDROMETRO UNIMAC 1/3/1/4 CL B	34208	BENEFICIO PEQUENO VALOR	08/05/11	42,28	42,28	09/05/11	0			42,28	0				
10/15/17	218	1	6	SUPRIMENTOS	1	ALMOXARIFADO CENTRAL	1333948	HIDROMETRO UNIMAC 1/3/1/4 CL B	34208	BENEFICIO PEQUENO VALOR	08/05/11	42,28	42,28	09/05/11	0			42,28	0				
10/15/17	218	1	6	SUPRIMENTOS	1	ALMOXARIFADO CENTRAL	1334007	HIDROMETRO UNIMAC 1/3/1/4 CL B	34208	BENEFICIO PEQUENO VALOR	08/05/11	42,28	42,28	09/05/11	0			42,28	0				
10/15/17	218	1	6	SUPRIMENTOS	1	ALMOXARIFADO CENTRAL	1334021	HIDROMETRO UNIMAC 1/3/1/4 CL B	34208	BENEFICIO PEQUENO VALOR	08/05/11	42,28	42,28	09/05/11	0			42,28	0				
10/15/17	218	1	6	SUPRIMENTOS	1	ALMOXARIFADO CENTRAL	1333924	HIDROMETRO UNIMAC PRISMA 1,5M 3 SX X 3/8	34208	BENEFICIO PEQUENO VALOR	08/05/11	42,12	42,12	09/05/11	0			42,12	0				
10/15/17	218	1	6	SUPRIMENTOS	1	ALMOXARIFADO CENTRAL	1334029	HIDROMETRO UNIMAC 1/3/1/4 CL B	34208	BENEFICIO PEQUENO VALOR	08/05/11	42,28	42,28	09/05/11	0			42,28	0				
10/15/17	218	1	6	SUPRIMENTOS	1	ALMOXARIFADO CENTRAL	1334042	HIDROMETRO UNIMAC PRISMA 1,5M 3 SX X 3/8	34208	BENEFICIO PEQUENO VALOR	08/05/11	42,12	42,12	09/05/11	0			42,12	0				
10/15/17	218	1	6	SUPRIMENTOS	1	ALMOXARIFADO CENTRAL	1334054	HIDROMETRO UNIMAC PRISMA 1,5M 3 SX X 3/8	34208	BENEFICIO PEQUENO VALOR	08/05/11	42,12	42,12	09/05/11	0			42,12	0				
10/15/17	218	1	6	SUPRIMENTOS	1	ALMOXARIFADO CENTRAL	1334062	HIDROMETRO UNIMAC 1/3/1/4 CL B	34208	BENEFICIO PEQUENO VALOR	08/05/11	42,28	42,28	09/05/11	0			42,28	0				
10/15/17	218	1	6	SUPRIMENTOS	1	ALMOXARIFADO CENTRAL	1334083	HIDROMETRO UNIMAC 1/3/1/4 CL B	34208	BENEFICIO PEQUENO VALOR	08/05/11	42,28	42,28	09/05/11	0			42,28	0				
10/15/17	218	1	6	SUPRIMENTOS	1	ALMOXARIFADO CENTRAL	1333879	HIDROMETRO UNIMAC PRISMA 1,5M 3 SX X 3/8	34208	BENEFICIO PEQUENO VALOR	08/05/11	42,12	42,12	09/05/11	0			42,12	0				
10/15/17	218	1	6	SUPRIMENTOS	1	ALMOXARIFADO CENTRAL	1334061	HIDROMETRO UNIMAC 1/3/1/4 CL B	34208	BENEFICIO PEQUENO VALOR	08/05/11	42,28	42,28	09/05/11	0			42,28	0				
10/15/17	218	1	6	SUPRIMENTOS	1	ALMOXARIFADO CENTRAL	1334068	HIDROMETRO UNIMAC PRISMA 1,5M 3 SX X 3/8	34208	BENEFICIO PEQUENO VALOR	08/05/11	42,12	42,12	09/05/11	0			42,12	0				
10/15/17	218	1	6	SUPRIMENTOS	1	ALMOXARIFADO CENTRAL	1334087	HIDROMETRO UNIMAC 1/3/1/4 CL B	34208	BENEFICIO PEQUENO VALOR	08/05/11	42,28	42,28	09/05/11	0			42,28	0				
10/15/17	218	1	6	SUPRIMENTOS	1	ALMOXARIFADO CENTRAL	1334096	HIDROMETRO UNIMAC PRISMA 1,5M 3 SX X 3/8	34208	BENEFICIO PEQUENO VALOR	08/05/11	42,12	42,12	09/05/11	0			42,12	0				
10/15/17	218	1	6	SUPRIMENTOS	1	ALMOXARIFADO CENTRAL	1334054	HIDROMETRO UNIMAC PRISMA 1,5M 3 SX X 3/8	34208	BENEFICIO PEQUENO VALOR	08/06/11	42,12	42,12	09/06/11	0			42,12	0				
10/15/17	218	1	6	SUPRIMENTOS	1	ALMOXARIFADO CENTRAL	1334017	HIDROMETRO UNIMAC PRISMA 1,5M 3 SX X 3/8	34208	BENEFICIO PEQUENO VALOR	08/06/11	42,12	42,12	09/06/11	0			42,12	0				
10/15/17	218	1	6	SUPRIMENTOS	1	ALMOXARIFADO CENTRAL	1334026	HIDROMETRO UNIMAC PRISMA 1,5M 3 SX X 3/8	34208	BENEFICIO PEQUENO VALOR	08/06/11	42,28	42,28	09/06/11	0			42,28	0				
10/15/17	218	1	6	SUPRIMENTOS	1	ALMOXARIFADO CENTRAL	1332222	HIDROMETRO ULTRAZONIC CL C QS 20MM	34208	BENEFICIO PEQUENO VALOR	09/06/11	352,08	352,08	10/06/11	0			352,08	0				
10/15/17	218	1	6	SUPRIMENTOS	1	ALMOXARIFADO CENTRAL	1335203	HIDROMETRO JASSATO 3 CLETRUM 25QM	34208	BENEFICIO PEQUENO VALOR	09/06/11	35	35	10/06/11	0			35	0				
10/15/17	218	1	5	RECURSOS HUMANOS	36	REC HUMANOS DIFERACIA	3675808	MICROONDAS	34208	BENEFICIO PEQUENO VALOR	04/25/14	299	299	05/25/14	0	7995992	CYBELAR COMÉRCIO E INDÚSTRIA LTDA	299	0	60268			
10/15/17	218	4	1	COMERCIAL	114	ADMINISTRACAO COMERCIAL	1392007	MESA RECRTORIO RETANGULAR 2,10X0,90	34208	BENEFICIO PEQUENO VALOR	12/16/11	345	345	01/16/12	0	7995007	MOR OF ITU INDUSTRIA E COMÉRCIO DE MOVEI	345	0	91			
10/15/17	218	4	1	COMERCIAL	114	ADMINISTRACAO COMERCIAL	1392222	HIDROMETRO JASSATO 3 CLETRUM 25QM	34208	BENEFICIO PEQUENO VALOR	08/06/11	42,12	42,12	09/06/11	0			42,12	0				
10/15/17	218	4	1	COMERCIAL	114	ADMINISTRACAO COMERCIAL	1337161	HIDROMETRO UNIMAC PRISMA 1,5M 3 SX X 3/8	34208	BENEFICIO PEQUENO VALOR	08/16/11	42,12	42,12	09/16/11	0			42,12	0				
10/15/17	218	4	40	HIDROMETRIA	1757614	FUNADRIS INDUSTRIAL D IMPACTO	34208	BENEFICIO PEQUENO VALOR	09/06/11	290	290	09/06/11	0	29820	BRASILIA MAQUINAS E FERRAMENTAS LTDA	290	0	119277			
10/15/17	218	4	40	HIDROMETRIA	48	HIDROMETRIA	1337450	HIDROMETRO UNIMAC PRISMA 1,5M 3 SX X 3/8	34208	BENEFICIO PEQUENO VALOR	06/11/11	42,12	42,12	09/06/11	0			42,12	0				
10/15/17	218	4	1	COMERCIAL	44	LEITURA/INTREGRA	1736276	CAMERA DIGITAL	34208	BENEFICIO PEQUENO VALOR	06/04/13	420	420	07/04/13	0	6564422	MICROHLOST INFORMÁTICA LTDA EPP	420	0	13307			
10/15/17	218	1	29	TECNOLOGIA DA INFORMAÇÃO	3	INFRA ESTRUTURA E TELECOMUNICAÇÕES	1694023	MANGUEIRA DIFIBR ENTERPRISE LICENSE	34208	BENEFICIO PEQUENO VALOR	12/12/08	SOFTWARE	2703146	0	03/2008	SOFTWARIBRASIL COMÉRCIO E SERVIÇOS DE	2703146	0	5665			
10/15/17	218	1	7	MANUTENÇÃO OPRACOES	34	SUTROMCANICA	3677757	ALICATE PITTRAY I-10 22	165607	INSTRUMENTOS, FERRAMENTAS E APRETECHOS	04/30/14	99	87,9	05/30/14	11,2	126221	FERRAMENTAS DIRIAS CEMI IMP PERF MAQ LTDA.	99	240	37590			
10/15/17	218	1	29	TECNOLOGIA DA INFORMAÇÃO	2	SUPORTE TECNICO	1367295	LICENÇA DE SOFTWARE	168688	DIREITOS DE USO	09/26/08	3348,85	3501,87	06/26/10	747,16			3348,85	0				
10/15/17	218	1	3	ENGENHARIA	1	ENGENHARIA	1363727	SOFTWARE ZWCAD 2008	168688	DIREITOS DE USO	05/15/08	1333	1034,93	06/14/09	531,43			1333	0				
10/15/17	218	1	3	ENGENHARIA	1	ENGENHARIA	1363729	SOFTWARE ZWCAD 2008	168688	DIREITOS DE USO	05/15/08	1333	1034,93	06/14/09	531,43			1333	0				
10/15/17	218	1	3	ENGENHARIA	1	ENGENHARIA	1363730	SOFTWARE ZWCAD 2008	168688	DIREITOS DE USO	05/15/08	1333	1034,93	06/14/09	531,43			1333	0				
10/15/17	218	999	429	CAPTAÇÃO SUPERFICIAL	6	PIRAJIBU	1367661	BRN DE DISAPRONAÇÕES	1537933	DISAPRONAÇÕES	07/20/11	179039,03	0	08/20/11	179039,03	29140	ORACE BRASIL LTDA	179039,03	0	15164			
10/15/17	218	999	432	DISTRIBUIÇÃO - ADUAÇÃO	75	HIDROMETRIA	1369256	2.1999+10 ETE - HIDROMETRIA	167978	RETAÇÕES TRATAMENTO RESÍDUO - ETS	09/26/11	0	0	10/26/11	0			0	0	60			
10/15/17	218	999	432	DISTRIBUIÇÃO - ADUAÇÃO	66	ELEVATÓRIA RESERV. ELEV. C. CASTELO	1365264	2.1999+10 ETE - ELEVATÓRIA RESERV. ELEV. C. CASTELO	167978	RETAÇÕES TRATAMENTO RESÍDUO - ETS	09/26/11	0	0	10/26/11	0			0	0	60			
10/15/17	218	999	432	DISTRIBUIÇÃO - ADUAÇÃO	67	ELEVATÓRIA RESERV. COLÉGIO TERMAC	1365168	2.1999+10 ETE - ELEVATÓRIA RESERV. COLÉGIO TERMAC	167978	RETAÇÕES TRATAMENTO RESÍDUO - ETS	09/26/11	0	0	10/26/11	0			0	0	60			
10/15/17	218	999	432	DISTRIBUIÇÃO - ADUAÇÃO	68	ELEVATÓRIA PRESURIZADOR ETA 1 VILA RICA	1365116	2.1999+10 ETE - ELEVATÓRIA PRESURIZADOR ETA 1 VILA RICA	167978	RETAÇÕES TRATAMENTO RESÍDUO - ETS	09/26/11	0	0	10/26/11	0			0	0	60			
10/15/17	218	999	432	DISTRIBUIÇÃO - ADUAÇÃO	53	RESERV SISTEMA DE POÇOS BRASIAL - VILLADOS. D ITALIA	1365990	2.1999+10 ETE - RESERV SISTEMA DE POÇOS BRASIAL - VILLADOS. D ITALIA	167978	RETAÇÕES TRATAMENTO RESÍDUO - ETS	09/26/11	0	0	10/26/11	0			0	0	60			
10/15/17	218	999	432	DISTRIBUIÇÃO - ADUAÇÃO	44	RESERV ENTERRADO PARQUE AURAÇÃO - 500 - MP	1365950	2.1999+10 ETE - RESERV ENTERRADO PARQUE AURAÇÃO - 500 - MP	167978	RETAÇÕES TRATAMENTO RESÍDUO - ETS	09/26/11	0	0	10/26/11	0			0	0	60			
10/15/17	218	999	432	DISTRIBUIÇÃO - ADUAÇÃO	45	RESERV ENTERRADO ETA 1 - 2000 MP	1365926	2.1999+10 ETE - RESERV ENTERRADO ETA 1 - 2000 MP	167978	RETAÇÕES TRATAMENTO RESÍDUO - ETS	09/26/11	0	0	10/26/11	0			0	0	60			
10/15/17	218	999	432	DISTRIBUIÇÃO - ADUAÇÃO	39	RESERV ENTERRADO CITY CASTELO - 300 MP	1365914	2.1999+10 ETE - RESERV ENTERRADO CITY CASTELO - 300 MP	167978	RETAÇÕES TRATAMENTO RESÍDUO - ETS	09/26/11	0	0	10/26/11	0			0	0	60			
10/15/17	218	999	432	DISTRIBUIÇÃO - ADUAÇÃO	37	RESERV APOIADO BEO CAMILO - 1.000 MP	1364899	2.1999+10 ETE - RESERV APOIADO BEO CAMILO - 1.000 MP	167978	RETAÇÕES TRATAMENTO RESÍDUO - ETS	09/26/11	0	0	10/26/11	0			0	0	60			
10/15/17	218	999	432	DISTRIBUIÇÃO - ADUAÇÃO	35	RESERV APOIADO PORTEL LESTE - 100 MP	1364876	2.1999+10 ETE - RESERV APOIADO PORTEL LESTE - 100 MP	167978	RETAÇÕES TRATAMENTO RESÍDUO - ETS	09/26/11	0	0	10/26/11	0			0	0	60			
10/15/17	218	999	432	DISTRIBUIÇÃO - ADUAÇÃO	5	RESERV APOIADO ETA 1 - 1.000 MP	1364816	2.1999+10 ETE - RESERV APOIADO ETA 1 - 1.000 MP	167978	RETAÇÕES TRATAMENTO RESÍDUO - ETS	09/26/11	0	0	10/26/11	0			0	0	60			
10/15/17	218	999	432	DISTRIBUIÇÃO - ADUAÇÃO	1	RESERV APOIADO MARRO PROGRESSO - 300 MP	1364750	2.1999+10 ETE - RESERV APOIADO MARRO PROGRESSO - 300 MP	167978	RETAÇÕES TRATAMENTO RESÍDUO - ETS	09/26/11	0	0	10/26/11	0			0	0	60			
10/15/17	218	999	430	CAPTAÇÃO SUBTERRANEA	67	SAPADA LINHA P-05	1737114	2.1999+10 ETE	167978	RETAÇÕES TRATAMENTO RESÍDUO - ETS	10/01/12	0	0	11/01/12	0			0	0	60			
10/15/17	218	999	430	CAPTAÇÃO SUBTERRANEA	78	PAZENDA TETO P-07	1441891	2.1999+10 ETE - MASTRAIS PV ACOPLAMENTO EM INSTALACOES	167978	RETAÇÕES TRATAMENTO RESÍDUO - ETS	05/30/12	0	0	06/30/12	0			0	0	60			
10/15/17	218	999	430	CAPTAÇÃO SUBTERRANEA	82	PAZENDA TETO P-08	1441890	2.1999+10 ETE - MASTRAIS PV ACOPLAMENTO EM INSTALACOES	167978	RETAÇÕES TRATAMENTO RESÍDUO - ETS	05/30/12	0	0	06/30/12	0			0	0	60			
10/15/17	218	999	430	CAPTAÇÃO SUBTERRANEA	77	PAZENDA TETO BATERIA 12 POÇOS	1449959	PERFURACAO POÇO TUBULAR	167978	RETAÇÕES TRATAMENTO RESÍDUO - ETS	06/15/12	29153,75	29153,33	07/05/12	29153,42	816411	CAMPEONGAS COMERCIO, PERFURACOES E	29153,75	63	349			
10/15/17	218	999	430	CAPTAÇÃO SUBTERRANEA	48	SANTO ANTONIO P-19	1431409	2.1999+10 MASTRAIS PV ACOPLAMENTO EM INSTALACOES	167978	RETAÇÕES TRATAMENTO RESÍDUO - ETS	02/01/12	0	0	03/01/12	0			0	0	60			
10/15/17	218	999	430	CAPTAÇÃO SUBTERRANEA	67	SANTO ANTONIO P-23	1431408	2.1999+10 MASTRAIS PV ACOPLAMENTO EM INSTALACOES	167978	RETAÇÕES TRATAMENTO RESÍDUO - ETS	02/01/12	0	0	03/01/12	0			0	0	60			
10/15/17	218	999	430	CAPTAÇÃO SUBTERRANEA	46	SANTO ANTONIO P-15	1431407	2.1999+10 MASTRAIS PV ACOPLAMENTO EM INSTALACOES	167978	RETAÇÕES TRATAMENTO RESÍDUO - ETS	02/01/12	0	0	03/01/12	0			0	0	60			
10/15/17	218	999	430	CAPTAÇÃO SUBTERRANEA	62	SANTO ANTONIO P-17	1431403	2.1999+10 MASTRAIS PV ACOPLAMENTO EM INSTALACOES	167978	RETAÇÕES TRATAMENTO RESÍDUO - ETS	02/01/12	0	0	03/01/12	0			0	0	60			
10/15/17	218	999	430	CAPTAÇÃO SUBTERRANEA	61	SANTO ANTONIO P-18	1431402	2.1999+10 MASTRAIS PV ACOPLAMENTO EM INSTALACOES	167978	RETAÇÕES TRATAMENTO RESÍDUO - ETS	02/01/12	0	0	03/01/12	0			0	0	60			
10/15/17	218	999	430	CAPTAÇÃO SUBTERRANEA	41	ETA TERRENAS P - 01	1364878	2.1999+10 ETE - ETA TERRENAS P - 01	167978	RETAÇÕES TRATAMENTO RESÍDUO - ETS	06/26/11	0	0	10/26/11	0			0	0	60			
10/15/17	218	999	430	CAPTAÇÃO SUBTERRANEA	13	POTIGUARA P - 06	1364610	2.1999+10 ETE - POTIGUARA P - 06	167978	RETAÇÕES TRATAMENTO RESÍDUO - ETS	09/26/11	0	0	10/26/11	0			0	0	60			
10/15/17	218	999	430	CAPTAÇÃO SUBTERRANEA	10	POTIGUARA P - 04	1364499	2.1999+10 ETE - POTIGUARA P - 04	167978	RETAÇÕES TRATAMENTO RESÍDUO - ETS	09/26/11	0	0	10/26/11	0			0	0	60			
10/15/17	218	999	430	CAPTAÇÃO SUBTERRANEA	7	TERRAS DE SÃO JOSÉ - P 01	1730818	ERN - CONTRUCAO METALICAS ELETRICA	167978	RETAÇÕES TRATAMENTO RESÍDUO - ETS	09/26/11	1595	1918,59	10/26/12	886,42	799977	LUZ ALEXANDRE ERPUTTAZ - MR	1595	60	142			
10/15/17	218	999	430	CAPTAÇÃO SUBTERRANEA	6	PARADO P - 02	1364499	2.1999+10 ETE - PARADO P - 02	167978	RETAÇÕES TRATAMENTO RESÍDUO - ETS	09/26/11	0	0	10/26/11	0			0	0	60			
10/15/17	218	434	TRATAMENTO - RISCITO	2	ETA PIRAJIBU - EMISSÓRIOS	1729472	CURVA P/ B 32 BF 32MM	167978	RETAÇÕES TRATAMENTO RESÍDUO - ETS	07/22/13	1995	505,22	08/01/13	1189,78	798989	CONVESAN COMERCIAL DE TUBOS E CONEXÕES L	1995	60	1137			
10/15/17	218	434	TRATAMENTO - RISCITO	2	ETA PIRAJIBU - EMISSÓRIOS	1729468	TUBO P/ CPLASER CONEXÃO 0 NBR MM	167978	RETAÇÕES TRATAMENTO RESÍDUO - ETS	07/22/13	581	164,12	08/01/13	416,88	798989	CONVESAN COMERCIAL DE TUBOS E CONEXÕES L	581	60	1148			
10/15/17	218	434	TRATAMENTO - RISCITO	2	ETA PIRAJIBU - EMISSÓRIOS	1729873	REGISTRO BUNA 20 C/A 1NG200 MM	167978	RETAÇÕES TRATAMENTO RESÍDUO - ETS	07/22/13	9300	3263,67	08/01/13	5410,33	798989	CONVESAN COMERCIAL DE TUBOS E CONEXÕES L	9300	60	1148			
10/15/17	218	434	TRATAMENTO - RISCITO	2	ETA PIRAJIBU - EMISSÓRIOS	1729869	CURVA P/ C/ROLGAS DN200MM X 22/30P	167978	RETAÇÕES TRATAMENTO RESÍDUO - ETS	07/22/13	250	61,67	08/01/13	188,33	798989	CONVESAN COMERCIAL DE TUBOS E CONEXÕES L	250	60	1148			
10/15/17	218	434	TRATAMENTO - RISCITO	2	ETA PIRAJIBU - EMISSÓRIOS	1729867	CURVA P/ B 32 45° 32MM	167978	RETAÇÕES TRATAMENTO RESÍDUO - ETS	07/22/13	250	79,63	08/01/13	170,37	798989	CONVESAN COMERCIAL DE TUBOS E CONEXÕES L	250	60	1148			
10/15/17	218	434	TRATAMENTO - RISCITO	2	ETA PIRAJIBU - EMISSÓRIOS	1729868	CURVA P/ B 32 45° 32MM	167978	RETAÇÕES TRATAMENTO RESÍDUO - ETS	07/22/13	250	61,67	08/01/13	188,33	798989	CONVESAN COMERCIAL DE TUBOS E CONEXÕES L	250	60	1148			
10/15/17	218	434	TRATAMENTO - RISCITO	2	ETA PIRAJIBU - EMISSÓRIOS	1729870	CURVA P/ C/ROLGAS DN200MM X 45°	167978	RETAÇÕES TRATAMENTO RESÍDUO - ETS	07/22/13	1050	334,53	08/01/13	695,47	798989	CONVESAN COMERCIAL DE TUBOS E CONEXÕES L	1050	60	1148			
10/15/17	218	434	TRATAMENTO - RISCITO	2	ETA PIRAJIBU - EMISSÓRIOS	1751873	TUBO PBV CORPO C/ 12M 20MM 3MM	167978	RETAÇÕES TRATAMENTO RESÍDUO - ETS	07/04/14	1514573,54	464212,22	07/04/15	1050361,32	1050361,32	292351	G TIN TUBOS BRASIL LTDA	1514573,54	60	6270			
10/15/17	218	434	TRATAMENTO - RISCITO	2	ETA PIRAJIBU - EMISSÓRIOS	1777594	CONCRETO FCK 300 ST 10+-2,0 A/C 0,65	167978	RETAÇÕES TRATAMENTO RESÍDUO - ETS	06/16/14	1489	1489,72	09/16/14	1489,28	811300	DAP TERRAP E PAVIMENT PORETO LTDA	1489	60	1292			
10/15/17	218	434	TRATAMENTO - RISCITO	2	ET

10/05/07	238	999	430 CAPITALIZAÇÃO SUBTERRANEA	76 SOTRAN-URANAL	1414329	2.199999-12	MATRIMIN P/ ACOPLAMENTO EM INSTALACOES	107967	POÇOS	05/05/02	0	0	08/05/02	0				0	63								
10/05/07	238	999	430 CAPITALIZAÇÃO SUBTERRANEA	76 SOTRAN-URANAL	1708864		REPARAÇÃO DE BOMBA SUBMERSA	107967	POÇOS	06/05/04	3450	2996,47	08/05/04	255,55	79999	UNIVERSAL POÇOS ARTESIANOS LTDA-ME	3450	60	1198								
10/05/07	238	999	430 CAPITALIZAÇÃO SUBTERRANEA	76 SOTRAN-URANAL	1699863		SERV. CONSTRUÇAO INSTALAÇAO ELETRICA	107967	POÇOS	07/05/02	1795	299,24	08/05/02	1595,76	79977	LUZ ALFAIADE REPUTTAZ - ME	1795	60	121								
10/05/07	238	999	430 CAPITALIZAÇÃO SUBTERRANEA	75 SANTO ANTONIO P-22	1410329	2.199999-12	MATRIMIN P/ ACOPLAMENTO EM INSTALACOES	107967	POÇOS	02/05/02	0	0	03/05/02	0				0	63								
10/05/07	238	999	430 CAPITALIZAÇÃO SUBTERRANEA	73 JD. AEROPORTO P-01	1418238		SERVIÇO REQUERIMENTO DE OUTORGA	107967	POÇOS	04/05/02	2360	10152	05/05/02	2140,48	79999	UNIVERSAL POÇOS ARTESIANOS LTDA-ME	2360	60	307								
10/05/07	238	999	430 CAPITALIZAÇÃO SUBTERRANEA	71 JD. EUROPA P-01	1419243		SERVIÇO REQUERIMENTO DE OUTORGA	107967	POÇOS	04/05/02	2360	10152	05/05/02	2140,48	79999	UNIVERSAL POÇOS ARTESIANOS LTDA-ME	2360	60	308								
10/05/07	238	999	430 CAPITALIZAÇÃO SUBTERRANEA	70 SANTO ANTONIO P-35	1419577		SERV. DE LICENÇA DE REPUBLICAÇÃO POÇOS	107967	POÇOS	04/05/02	860	5152	05/05/02	746,48	79999	UNIVERSAL POÇOS ARTESIANOS LTDA-ME	860	60	299								
10/05/07	238	999	430 CAPITALIZAÇÃO SUBTERRANEA	67 SANTO ANTONIO P-23	1419573		SERVIÇO REQUERIMENTO DE OUTORGA	107967	POÇOS	04/05/02	2360	10152	05/05/02	2140,48	79999	UNIVERSAL POÇOS ARTESIANOS LTDA-ME	2360	60	298								
10/05/07	238	999	430 CAPITALIZAÇÃO SUBTERRANEA	63 SANTO ANTONIO P-18	1419562		SERVIÇO REQUERIMENTO DE OUTORGA	107967	POÇOS	04/05/02	2360	10152	05/05/02	2140,48	79999	UNIVERSAL POÇOS ARTESIANOS LTDA-ME	2360	60	299								
10/05/07	238	999	430 CAPITALIZAÇÃO SUBTERRANEA	63 SANTO ANTONIO P-18	1419563		SERV. DE LICENÇA DE REPUBLICAÇÃO POÇOS	107967	POÇOS	04/05/02	860	5152	05/05/02	746,48	79999	UNIVERSAL POÇOS ARTESIANOS LTDA-ME	860	60	299								
10/05/07	238	999	430 CAPITALIZAÇÃO SUBTERRANEA	57 BRASAL - P-05	1427533		PERFURAÇAO POÇO TUBULAR	107967	POÇOS	01/05/02	41700	695	02/05/02	41005	79999	UNIVERSAL POÇOS ARTESIANOS LTDA-ME	41700	60	231								
10/05/07	238	999	430 CAPITALIZAÇÃO SUBTERRANEA	57 BRASAL - P-05	1778164		TERMINAL PRENSAD 35MM	107967	POÇOS	08/05/04	471	42,54	09/05/04	4,76	159963	ELETRICALTA COM AMT ELETRICOS LTDA	471	60	7968								
10/05/07	238	999	430 CAPITALIZAÇÃO SUBTERRANEA	57 BRASAL - P-05	1775568		TERMINAL PRENSAD 35MM	107967	POÇOS	06/05/04	471	76,62	09/05/04	8,38	159963	ELETRICALTA COM AMT ELETRICOS LTDA	471	60	7968								
10/05/07	238	999	430 CAPITALIZAÇÃO SUBTERRANEA	56 CPP-P-02	1768256		SERVIÇO DE TESTE DE VAZÃO	107967	POÇOS	09/05/04	3980	2708,67	10/05/04	291,33	116424	JUNIVERSAL POÇOS ARTESIANOS LTDA	3000	60	6350								
10/05/07	238	999	430 CAPITALIZAÇÃO SUBTERRANEA	55 SUNAS/TRIA - POÇOS POTIGUARA	1164799	2.199999-12	POÇOS - SUNAS/TRIA - POÇOS POTIGUARA	107967	POÇOS	02/05/02	0	0	03/05/02	0				0	63								
10/05/07	238	999	430 CAPITALIZAÇÃO SUBTERRANEA	51 SUNAS/TRIA - POÇOS CPP	1432232		TE PP PLVS 315 300MM	107967	POÇOS	02/05/02	3693,5	12,38	03/05/02	3681,12		60999	V. S O EQUIPAMENTOS INDUSTRIAIS LTDA EPP	3693,5	60	631							
10/05/07	238	999	430 CAPITALIZAÇÃO SUBTERRANEA	51 SUNAS/TRIA - POÇOS CPP	1432168		UNIFRAGRIA ARMADILHA 40" 35MM	107967	POÇOS	02/05/02	93,64	3,16	03/05/02	90,48	79992	ELETROPAQUE ELETRICIDADE LTDA EPP	93,64	60	3371								
10/05/07	238	999	430 CAPITALIZAÇÃO SUBTERRANEA	51 SUNAS/TRIA - POÇOS CPP	1431649		ABRAÇADEIRA TIPO D 3/4" COM CHAVETA	107967	POÇOS	02/05/02	7,38	0,42	03/05/02	6,96	79992	ELETROPAQUE ELETRICIDADE LTDA EPP	7,38	60	3371								
10/05/07	238	999	430 CAPITALIZAÇÃO SUBTERRANEA	51 SUNAS/TRIA - POÇOS CPP	1432170		BARRA ELETRODUTO TIGRE ÔNDAS 3/4 X 3 MT	107967	POÇOS	02/05/02	17,15	0,59	03/05/02	16,63	79992	ELETROPAQUE ELETRICIDADE LTDA EPP	17,15	60	3371								
10/05/07	238	999	430 CAPITALIZAÇÃO SUBTERRANEA	51 SUNAS/TRIA - POÇOS CPP	1431171		EQUIPTE PVC LAMINAS C/ CODO	107967	POÇOS	02/05/02	3,81	0,33	03/05/02	3,48	79992	ELETROPAQUE ELETRICIDADE LTDA EPP	3,81	60	3371								
10/05/07	238	999	430 CAPITALIZAÇÃO SUBTERRANEA	51 SUNAS/TRIA - POÇOS CPP	1431162		LUVA ELETRODO ROSC SIV C/ COD 03873/80	107967	POÇOS	02/05/02	16,4	0,74	03/05/02	15,66	79992	ELETROPAQUE ELETRICIDADE LTDA EPP	16,4	60	3371								
10/05/07	238	999	430 CAPITALIZAÇÃO SUBTERRANEA	51 SUNAS/TRIA - POÇOS CPP	1699861		SERV. CONSTRUÇAO INSTALAÇAO HIDRAULICA	107967	POÇOS	07/05/02	31890	373,01	08/05/02	29516,99	79999	UNIVERSAL POÇOS ARTESIANOS LTDA-ME	31890	60	373								
10/05/07	238	999	430 CAPITALIZAÇÃO SUBTERRANEA	49 PERNALP - 32	1164723	2.199999-12	POÇOS - PERNALP - 32	107967	POÇOS	09/05/01	0	0	10/05/01	0				0	63								
10/05/07	238	999	430 CAPITALIZAÇÃO SUBTERRANEA	49 PERNALP - 32	1733120		HIDROMETRO 1" 10M3/H	107967	POÇOS	04/03/03	910	244,12	05/03/03	665,88	829755	PROBEMBAS MATERIAIS HIDRAULICOS EIRELI	910	60	106								
10/05/07	238	999	430 CAPITALIZAÇÃO SUBTERRANEA	49 PERNALP - 32	1733121		TUBO CAN.GALVANIZADO 3/4MM	107967	POÇOS	04/03/03	1288,5	398,82	05/03/03	889,68	829755	PROBEMBAS MATERIAIS HIDRAULICOS EIRELI	1288,5	60	106								
10/05/07	238	999	430 CAPITALIZAÇÃO SUBTERRANEA	49 PERNALP - 32	1733125		NIPLE GALVANIZADO SNAPLIS DN 50MM	107967	POÇOS	04/03/03	39,8	10,78	05/03/03	29,04	829755	PROBEMBAS MATERIAIS HIDRAULICOS EIRELI	39,8	60	106								
10/05/07	238	999	430 CAPITALIZAÇÃO SUBTERRANEA	49 PERNALP - 32	1735217		LUVA GIS VANGDIA SNAPLIS DN 50MM	107967	POÇOS	04/03/03	1296,68	346,68	05/03/03	952,0	829755	PROBEMBAS MATERIAIS HIDRAULICOS EIRELI	1296,68	60	106								
10/05/07	238	999	430 CAPITALIZAÇÃO SUBTERRANEA	49 PERNALP - 32	1733126		JANEL DE BORRACHA DN 50** 35MM	107967	POÇOS	04/03/03	249	58,1	05/03/03	190,9				249	60								
10/05/07	238	999	430 CAPITALIZAÇÃO SUBTERRANEA	48 CPP-P - 01	1737011		CABO FLEXIVEL ENTRAIAL 5 X 35MM	107967	POÇOS	10/05/01	3980,65	0	11/05/01	3980,65		55516	REPLAS COM MAT ELETRICOS LTDA	3980,65	60	13258							
10/05/07	238	999	430 CAPITALIZAÇÃO SUBTERRANEA	34 SITIO ALVORADA P - 01	1164023	2.199999-12	POÇOS - SITIO ALVORADA P - 01	107967	POÇOS	09/06/01	0	0	10/06/01	0				0	63								
10/05/07	238	999	430 CAPITALIZAÇÃO SUBTERRANEA	33 SANTO ANTONIO P - 12	1737681		CONQUITE FUZI HUAWEI, RIP 1/8S,3900,1A	107967	POÇOS	10/05/01	96,96	0	11/05/01	96,96	172304	GALASSI MATERIAIS ELETRICOS LTDA	96,96	60	11183								
10/05/07	238	999	430 CAPITALIZAÇÃO SUBTERRANEA	33 SANTO ANTONIO P - 12	1737687		PARAFUSO DESTAMADO DIN 5316 X 3/4 4CD 2.0	107967	POÇOS	10/05/01	1,12	0	11/05/01	1,12	172304	GALASSI MATERIAIS ELETRICOS LTDA	1,12	60	11183								
10/05/07	238	999	430 CAPITALIZAÇÃO SUBTERRANEA	32 SANTO ANTONIO P - 11	1737689		BUCHA AMPF.ALUM 1 1/2"	107967	POÇOS	10/05/01	0,71	0,09	11/05/01	0,62	172304	GALASSI MATERIAIS ELETRICOS LTDA	0,71	60	11183								
10/05/07	238	999	430 CAPITALIZAÇÃO SUBTERRANEA	32 SANTO ANTONIO P - 11	1737684		ABRAÇADEIRA HORDEDES 1 1/2" TIPO D	107967	POÇOS	10/05/01	3,84	0,12	11/05/01	3,72	172304	GALASSI MATERIAIS ELETRICOS LTDA	3,84	60	11183								
10/05/07	238	999	430 CAPITALIZAÇÃO SUBTERRANEA	32 SANTO ANTONIO P - 11	1737685		CONECTOR ALUMAR 1 1/8 1 1/8	107967	POÇOS	10/05/01	26	0	11/05/01	26	172304	GALASSI MATERIAIS ELETRICOS LTDA	26	60	11183								
10/05/07	238	999	430 CAPITALIZAÇÃO SUBTERRANEA	32 SANTO ANTONIO P - 11	1737689		MUFLA FUTERNA TIM 20-630	107967	POÇOS	10/05/01	6,69	0,07	11/05/01	6,62	172304	GALASSI MATERIAIS ELETRICOS LTDA	6,69	60	11183								
10/05/07	238	999	430 CAPITALIZAÇÃO SUBTERRANEA	31 SANTO ANTONIO P - 10	1351859		MATRIMIN P/ ACOPLAMENTO EM INSTALACOES	107967	POÇOS	09/02/01	10000	0	10/02/01	10000	756776	BRASIL CONCRE DF MAT ELE ELET IND LTDA EPP	10000	60	69								
10/05/07	238	999	430 CAPITALIZAÇÃO SUBTERRANEA	31 SANTO ANTONIO P - 10	1370632		ELETRODUTO PERFURADO GALV 25X3000MM CH	107967	POÇOS	10/05/01	40,56	0	11/05/01	40,56	172304	GALASSI MATERIAIS ELETRICOS LTDA	40,56	60	11183								
10/05/07	238	999	430 CAPITALIZAÇÃO SUBTERRANEA	31 SANTO ANTONIO P - 10	1370633		ARRUELA ACO LISO 1/2"	107967	POÇOS	10/05/01	0,75	0,13	11/05/01	0,62	172304	GALASSI MATERIAIS ELETRICOS LTDA	0,75	60	11183								
10/05/07	238	999	430 CAPITALIZAÇÃO SUBTERRANEA	31 SANTO ANTONIO P - 10	1370634		CONECTOR ALUMAR 1 1/8" - 1 5/8	107967	POÇOS	10/05/01	26	0	11/05/01	26	172304	GALASSI MATERIAIS ELETRICOS LTDA	26	60	11183								
10/05/07	238	999	430 CAPITALIZAÇÃO SUBTERRANEA	30 SANTO ANTONIO P - 09	1370613		ARRUELA ACO LISO 1/2"	107967	POÇOS	10/05/01	0,75	0,13	11/05/01	0,62	172304	GALASSI MATERIAIS ELETRICOS LTDA	0,75	60	11183								
10/05/07	238	999	430 CAPITALIZAÇÃO SUBTERRANEA	30 SANTO ANTONIO P - 09	1370615		BUCHA AMPF.ALUM 1 1/2"	107967	POÇOS	10/05/01	0,71	0,09	11/05/01	0,62	172304	GALASSI MATERIAIS ELETRICOS LTDA	0,71	60	11183								
10/05/07	238	999	430 CAPITALIZAÇÃO SUBTERRANEA	30 SANTO ANTONIO P - 09	1370616		TERMINAL PRENSAD 35MM	107967	POÇOS	10/05/01	6,66	0	11/05/01	6,66	172304	GALASSI MATERIAIS ELETRICOS LTDA	6,66	60	11183								
10/05/07	238	999	430 CAPITALIZAÇÃO SUBTERRANEA	30 SANTO ANTONIO P - 09	1370631		BUCHA 1/2	107967	POÇOS	10/05/01	5,6	0	11/05/01	5,6	172304	GALASSI MATERIAIS ELETRICOS LTDA	5,6	60	11183								
10/05/07	238	999	430 CAPITALIZAÇÃO SUBTERRANEA	29 SANTO ANTONIO P - 07	1370573		ELETRODUTO PERFURADO GALV 25X3000MM CH	107967	POÇOS	10/05/01	40,55	0	11/05/01	40,55	172304	GALASSI MATERIAIS ELETRICOS LTDA	40,55	60	11183								
10/05/07	238	999	430 CAPITALIZAÇÃO SUBTERRANEA	29 SANTO ANTONIO P - 07	1370574		ARRUELA ACO LISO 1/2"	107967	POÇOS	10/05/01	0,75	0,13	11/05/01	0,62	172304	GALASSI MATERIAIS ELETRICOS LTDA	0,75	60	11183								
10/05/07	238	999	430 CAPITALIZAÇÃO SUBTERRANEA	29 SANTO ANTONIO P - 07	1370583		DISJUNTOR TERMICO 100A	107967	POÇOS	10/05/01	88,55	0	11/05/01	88,55	172304	GALASSI MATERIAIS ELETRICOS LTDA	88,55	60	11183								
10/05/07	238	999	430 CAPITALIZAÇÃO SUBTERRANEA	29 SANTO ANTONIO P - 07	1370588		TERMINAL PRENSAD 35MM	107967	POÇOS	10/05/01	3,17	0	11/05/01	3,17	172304	GALASSI MATERIAIS ELETRICOS LTDA	3,17	60	11183								
10/05/07	238	999	430 CAPITALIZAÇÃO SUBTERRANEA	24 SANTO ANTONIO P - 02	1427553		SERV NAUS DE OBRA PVC-ATUADO	107967	POÇOS	01/05/02	1243,62	20,55	02/05/02	1223,07	812169	CAÇA ZA TAL ENG. CIVIL ADS. S. PUS. AMB.LTDA	1243,62	60	95								
10/05/07	238	999	430 CAPITALIZAÇÃO SUBTERRANEA	20 BRASAL P - 02	1368169	2.199999-12	POÇOS - BRASAL P - 02	107967	POÇOS	09/06/01	0	0	10/06/01	0				0	63								
10/05/07	238	999	430 CAPITALIZAÇÃO SUBTERRANEA	15 POTIGUARA P - 06	1658803		MOTOBOMBA SUBMERSA EBARA BH1 4/2-15	107967	POÇOS	01/05/04	3770,2	3425,82	02/05/04	344,38	1993	EBARA INDE MECANICAS COM LTDA	3770,2	60	100738								
10/05/07	238	999	430 CAPITALIZAÇÃO SUBTERRANEA	4 CHICABELA PRIMAVERA P - 01	1368403	2.199999-12	POÇOS - CHICABELA PRIMAVERA P - 01	107967	POÇOS	09/06/01	0	0	10/06/01	0				0	63								
10/05/07	238	999	429 CAPITALIZAÇÃO SUBURBIO	14 MOMBAÇA NOT 3195 BALNEARIO	1651651		LOCAÇAO EQUIPAMENTO	107967	POÇOS	11/03/04	14000	12776,92	12/03/04	1223,08	829484	R P SERVIÇAS LOCAÇAO E SERVIÇOS LTDA EPP	14000	60	410								
10/05/07	238	999	429 CAPITALIZAÇÃO SUBURBIO	11 MOMBAÇA (RANCHO GRANDE)	1618898	2.199999-12	MATRIMIN P/ ACOPLAMENTO EM INSTALACOES	107967	POÇOS	10/05/04	0	0	11/05/04	0				0	63								
10/05/07	238	999	429 CAPITALIZAÇÃO SUBURBIO	11 MOMBAÇA (RANCHO GRANDE)	1681897		MASSA ASFALTICA	107967	POÇOS	02/06/04	4104	379943	03/06/04	3724,1	822980	INDOSTRIA PAN DAPAULO TECNOLOGIA	4104	60	2038								
10/05/07	238	999	429 CAPITALIZAÇÃO SUBURBIO	3 SANTO ANTONIO	1164243	2.199999-12	POÇOS - SANTO ANTONIO	107967	POÇOS	09/06/01	0	0	10/06/01	0				0	63								
10/05/07	238	999	429 CAPITALIZAÇÃO SUBURBIO	2 BRASAL	1438540		VALVULA SOLENOIDE 3/2 VA65	107967	POÇOS	04/06/02	262,65	18,66	05/06/02	243,9	81965	EQUIPLAZE EQUIPAMENTOS INDUSTRIAIS LTDA	262,65	60	11012								
10/05/07	238	999	429 CAPITALIZAÇÃO SUBURBIO	2 BRASAL	1438547		BOBINA P/ VA65/3/2	107967	POÇOS	04/06/02	47	3,33	05/06/02	43,67	81965	EQUIPLAZE EQUIPAMENTOS INDUSTRIAIS LTDA	47	60	11012								
10/05/07	238	999	433 CAPITAL - ESTACAO	36 ETE PIRAJIBA - ESTACAO	3687260		EUROLITE 25W	107967	POÇOS	05/05/04	124,02	110,08	06/05/04	13,94	47599	PADOVANI PADOVANI LTDA	124,02	60	48673								
10/05/07	238	999	433 CAPITAL - ESTACAO	36 ETE PIRAJIBA - ESTACAO	3687270		PORTA ALUMI ANODIZ 2.7 COR CP 3 CIDADAO 80A	107967	POÇOS	05/05/04	2065,11	1833,11	06/05/04	231,92	54008	COLORADO MAX EQUIPAMENTOS E TRAPIRANGO LTDA	2065,11	60	3316								
10/05/07	238	999	433 CAPITAL - ESTACAO	36 ETE PIRAJIBA - ESTACAO	3688426		CABO ALUM 1X35 2 CLAS ANANDIVA 0,6/1 (1 PIC)	107967	POÇOS	05/05/04	690	615,97	06/05/04	46,03	139963	ELETRICALTA COM AMT ELETRICOS LTDA	690	60	7118								
10/05/07	238	999	433 CAPITAL - ESTACAO	36 ETE PIRAJIBA - ESTACAO	3688429		ABRAÇ CINTA,P/ POSTE CIRCULAR 300MM	107967	POÇOS	05/05/04	90	80,46	06/05/04	10,54	139963	ELETRICALTA COM AMT ELETRICOS LTDA	90	60	7118								
10/05/07	238	999	433 CAPITAL - ESTACAO	36 ETE PIRAJIBA - ESTACAO	3688437		PARAF PRAIC CABEÇ.ABAUL.6X30,6X35MM	107967	POÇOS	05/05/04	7,8	6,97	06/05/04	0,83	139963	ELETRICALTA COM AMT ELETRICOS LTDA	7,8	60	7118								
10/05/07	238	999	433 CAPITAL - ESTACAO	36 ETE PIRAJIBA - ESTACAO	3688441		MAO PRAIZ/ZSA PLANA M5	107967	POÇOS	05/05/04	35,4	31,37	06/05/04	4,03	139963	ELETRICALTA COM AMT ELETRICOS LTDA	35,4	60	7118								
10/05/07	238	999	433 CAPITAL - ESTACAO	36 ETE PIRAJIBA - ESTACAO	3688421		PEDRA DE MARMORE TIANGUA	107967	POÇOS	05/05/04	1270	1126,5	06/05/04	143,5	78004	PIRRUPA & TANORE COMERCIO DE PEDRAS LTDA	1270	60	390								
10/05/07	238	999	433 CAPITAL - ESTACAO	36 ETE PIRAJIBA - ESTACAO	3688454		ASSENTO PVC EBRAS PRAZCO	107967	POÇOS	05/05/04	54	39,24	06/05/04	14,76	47999	PADOVANI PADOVANI LTDA	54	60	47950								
10/05/07	238	999	433 CAPITAL - ESTACAO	36 ETE PIRAJIBA - ESTACAO	3688451		PRISCO 22X40	107967	POÇOS	05/05/04	37,5	33,47	06/05/04	4,03	47999	PADOVANI PADOVANI LTDA	37,5	60	47950								
10/05/07	238	999	433 CAPITAL - ESTACAO	36 ETE PIRAJIBA - ESTACAO	3688464		BASE REGISTRO PRISMA 3/4 DOCOL	107967	POÇOS	05/05/04	61	72,61	06/05/04	11,61	47999	PADOVANI PADOVANI LTDA	61	60	47950								
10/05/07	238	999	433 CAPITAL - ESTACAO	36 ETE PIRAJIBA - ESTACAO	3686990		CONCRETO GIUS CONSUMO 350 DT 3x1	107967	POÇOS	05/05/04	460	398,8	06/05/04	61,2	68003	JUJO JUJO CONCRETAMA LTDA	460	60	53679								
10/05/07	238	999	433 CAPITAL - ESTACAO	36 ETE PIRAJIBA - ESTACAO	3687142		CONCRETO FCK 320 DT 8x1-1	107967	POÇOS	04/05/04	1110	583,62	05/05/04	126,38	68003	JUJO JUJO CONCRETAMA LTDA	1110	60	54074								
10/05/07	238	999	433 CAPITAL - ESTACAO	36 ETE PIRAJIBA - ESTACAO	3678548		PISO INTERTRAVADO CIMENTO CIMENTO 8R	107967	POÇOS	04/05/04	5000,5	4440,18	05/05/04	560,32	17164	SUA CARLO INDUSTRIA E COMERCIO LTDA	5000,5	60	6268								
10/05/07	238	999	433 CAPITAL - ESTACAO	36 ETE PIRAJIBA - ESTACAO	3678522		CONCRETO FCK 320 DT 2x1-2 CLAS 0,60	107967	POÇOS	04/05/04	705	625	05/05/04	80	68003	JUJO JUJO CONCRETAMA LTDA	705	60	53663								
10/05/07	238	999	433 CAPITAL - ESTACAO	36 ETE PIRAJIBA - ESTACAO	3678531		CONCRETO FCK 320 DT 8x1-1	107967	POÇOS	04/05/04	370	328,08	05/05/04	41,92	68003	JUJO JUJO CONCRETAMA LTDA	370	60	53665								
10/05/07	238	999	433 CAPITAL - ESTACAO	36 ETE PIRAJIBA - ESTACAO	3678532		CONCRETO FCK 320 DT 2x1-2 CLAS 0,60	107967	POÇOS	04/05/04	470	416,93	05/05/04	53,44	68003	JUJO JUJO CONCRETAMA LTDA	470	60	53662								
10/05/07	238	999	433 CAPITAL - ESTACAO	36 ETE PIRAJIBA - ESTACAO	3678095		CUBA EMBUTIR REDONDA LOT 350x17 0" BRANCO	107967	POÇOS	04/05/04	90	85,12	05/05/04	10,88	47599	PADOVANI PADOVANI LTDA	90	60	495860								
10/05/07	238	999	433 CAPITAL - ESTACAO	36 ETE PIRAJIBA - ESTACAO	3678008		LOCAÇAO DE EQUIPAMENTOS DIVERSOS	107967	POÇOS	04/05/04	187	173,6	05/05/04	13,4	57104	LORNATEN LOCADORA DE EQUIPAMENTOS LTDEP	187	60	15182								
10/05/07	238	999	433 CAPITAL - ESTACAO	36 ETE PIRAJIBA - ESTACAO	3678002		LUVA PRESCAD INCONTRCILA PVSOLDTO 100X75	107967	POÇOS	04/05/04	20,96	18,72	05/05/04	2,24	47999	PADOVANI PADOVANI LTDA	20,96	60	479087								
10/05/07	238	999	433 CAPITAL - ESTACAO	36 ETE PIRAJIBA - ESTACAO	3678003		PORTA GIRAVA ELIADEMAR 200MM	107967	POÇOS	04/05/04	19,96	17,71	05/05/04	2,24	47999	PADOVANI PADOVANI LTDA	19,96	60	479087								
10/05/07	238	999	433 CAPITAL - ESTACAO	36 ETE PIRAJIBA - ESTACAO	3678004		JUNGAS PERSEITO SNAPLIS 1000X180	107967	POÇOS	04/05/04	86,46	76,54	05/05/04	9,92	47999	PADOVANI PADOVANI LTDA	86,46	60	479087								
10/05/07	238	999	433 CAPITAL - ESTACAO	36 ETE PIRAJIBA - ESTACAO	3678007		CHAVE COMBINADA 10MM - DECORE	107967	POÇOS	04/05/04	12,13	10,67	05/05/04	1,46	79999	BENEFITO IRLI-ROGINDUS PRESS PPP	12,13	60	6268								
10/05/07	238	999	433 CAPITAL - ESTACAO	36 ETE PIRAJIBA - ESTACAO	3678044		CHAVEMASTER CORTA,RUNNBOLT 5/8X63"	107967	POÇOS	04/05/04	47,14	37,14	05/05/04	10	79999	BENEFITO IRLI-ROGINDUS PRESS PPP	47,14	60	6267								
10/05/07	238	999	433 CAPITAL - ESTACAO	36 ETE PIRAJIBA - ESTACAO	3672142		CARVAO P/ LAVADEIRA	107967	POÇOS	04/05/04	14,19	12,93	05/05/04	1,2	79999	BENEFITO IRLI-ROGINDUS PRESS PPP	14,19	60	6056								
10/05/07	238	999	433 CAPITAL - ESTACAO	36 ETE PIRAJIBA - ESTACAO	3672173		BROCA 4P SKYMARALLA	107967	POÇOS	04/05/04	19,55	17,81	05/05/04	1,74	79999	BENEFITO IRLI-ROGINDUS PRESS PPP	19,55	60	6056								
10/05/07	238	999	433 CAPITAL - ESTACAO	36 ETE PIRAJIBA - ESTACAO	3672212		BROCA 4P SKYMARALLA	107967	POÇOS	04/05/04	9,38	8,43	05/05/04	0,95	79999	BENEFITO IRLI-ROGINDUS PRESS PPP	9,38	60	6056								
10/05/07	238	999	433 CAPITAL - ESTACAO	36 ETE PIRAJIBA - ESTACAO	3672546		CONCRETO GIUS CONSUMO 350 DT 3x1	107967	POÇOS	04/05/04	900	798,24	05/05/04	101,76	68003	JUJO JUJO CONCRETAMA LTDA	900	60	53630								
10/05/07	238	999	433 CAPITAL - ESTACAO	36 ETE PIRAJIBA - ESTACAO	3672483		CONCRETO FCK 320 DT 8x1-1	107967	POÇOS	04/05/04	720	650,88	05/05/04	69,12	68003	JUJO JUJO CONCRETAMA LTDA	720	60	53664								

10/05/07	258	998	433 COUTS - ESCRITO	36 ETE PRAIAMIL - ESTACAO	1792054	CONCRETO FCK 400/07 3m / 2+2+2 C.45	167587	POÇOS	07/05/03	2344	679/07	08/05/03	1464,80	889328	JULIO JULIO CONCRETAGEM LTDA	2144	60	41369					
10/05/07	258	998	433 COUTS - ESCRITO	36 ETE PRAIAMIL - ESTACAO	1792057	CONCRETO FCK 400/07 3m / 2+2+2 C.45	167587	POÇOS	07/05/03	2344	679/07	08/05/03	1464,80	889329	JULIO JULIO CONCRETAGEM LTDA	2144	60	41363					
10/05/07	258	998	433 COUTS - ESCRITO	36 ETE PRAIAMIL - ESTACAO	1792063	CONCRETO FCK 400/07 3m / 2+2+2 C.45	167587	POÇOS	07/05/03	2344	679/07	08/05/03	1464,80	889330	JULIO JULIO CONCRETAGEM LTDA	2144	60	41369					
10/05/07	258	998	433 COUTS - ESCRITO	36 ETE PRAIAMIL - ESTACAO	1792068	CONCRETO FCK 400/07 3m / 2+2+2 C.45	167587	POÇOS	07/05/03	2344	679/07	08/05/03	1464,80	889333	JULIO JULIO CONCRETAGEM LTDA	2144	60	41363					
10/05/07	258	998	433 COUTS - ESCRITO	36 ETE PRAIAMIL - ESTACAO	1791548	GARFAIRO 1x1/2K	167587	POÇOS	01/04/03	90,66	12,59	10/05/03	40,71	625658	RODRIGUES & CORDEIRO DOS SANTOS COMERCIO	50,06	60	127					
10/05/07	258	998	433 COUTS - ESCRITO	36 ETE PRAIAMIL - ESTACAO	1843571	PISTEIS E GARFEIROS	167587	POÇOS	08/03/03	417,6	146,16	10/03/03	271,44	891080	NILMAR ROSA ITU - ME	417,6	60	3936	AL				
10/05/07	258	998	433 COUTS - ESCRITO	36 ETE PRAIAMIL - ESTACAO	1779860	TINTA ERMAL 55 SINT 3LT CIN. R57	167587	POÇOS	06/05/04	22,72	20,48	08/05/04	2,24	650854	TINTAS AVENIDA DE ITU LTDA EPP	22,72	60	55176					
10/05/07	258	998	433 COUTS - ESCRITO	36 ETE PRAIAMIL - ESTACAO	1797952	LUVA PVC PASSA LISA 150 SOBRETIMB TAM 6/8	167587	POÇOS	08/12/04	25,76	23,26	09/05/04	2,50	650771	COMERCIAL DE MARCHI MATTY CONST LTDA	25,76	60	49498					
10/05/07	258	998	433 COUTS - ESCRITO	36 ETE PRAIAMIL - ESTACAO	1797954	CONEXTPVC MR LUVA SOLDEREDUZ 20X20MM	167587	POÇOS	08/12/04	1,78	0	09/05/04	1,78	650771	COMERCIAL DE MARCHI MATTY CONST LTDA	1,78	60	49498					
10/05/07	258	998	433 COUTS - ESCRITO	36 ETE PRAIAMIL - ESTACAO	1797970	AÇOSLCD FOSCO BRANCO MEIO	167587	POÇOS	08/12/04	398,62	312,74	09/05/04	85,88	650854	TINTAS AVENIDA DE ITU LTDA EPP	398,62	60	54870					
10/05/07	258	998	433 COUTS - ESCRITO	36 ETE PRAIAMIL - ESTACAO	1778661	SERRA COPO 4"	167587	POÇOS	08/12/04	33,48	30,12	09/05/04	3,36	798980	BENEFICIO ENG RODRIGUES PIRES EPP	33,48	60	9938					
10/05/07	258	998	433 COUTS - ESCRITO	36 ETE PRAIAMIL - ESTACAO	1778926	PARAFUSO AA ZINTON 6.35X38 MM INOX	167587	POÇOS	08/12/04	4,87	4,31	09/05/04	0,56	798980	BENEFICIO ENG RODRIGUES PIRES EPP	4,87	60	9938					
10/05/07	258	998	433 COUTS - ESCRITO	36 ETE PRAIAMIL - ESTACAO	1778928	BROCA MEDIA LONGA 6.35X150	167587	POÇOS	08/12/04	7,96	7,12	09/05/04	0,84	798980	BENEFICIO ENG RODRIGUES PIRES EPP	7,96	60	9938					
10/05/07	258	998	433 COUTS - ESCRITO	36 ETE PRAIAMIL - ESTACAO	1778930	PARAFUSO 1/4" X 1 1/2 D	167587	POÇOS	08/12/04	6,73	6,17	09/05/04	0,56	798980	BENEFICIO ENG RODRIGUES PIRES EPP	6,73	60	9938					
10/05/07	258	998	433 COUTS - ESCRITO	36 ETE PRAIAMIL - ESTACAO	1781627	ARAMETRO PUASO DURO MEIO BRANCO	167587	POÇOS	07/07/04	17,9	16,18	08/07/04	1,72	675980	PADOVANI PADOVANI LTDA	17,9	60	512995					
10/05/07	258	998	433 COUTS - ESCRITO	36 ETE PRAIAMIL - ESTACAO	1781816	CAIXA ACEPLASA	167587	POÇOS	07/07/04	117,5	105,32	08/05/04	12,18	675980	PADOVANI PADOVANI LTDA	117,5	60	512995					
10/05/07	258	998	433 COUTS - ESCRITO	36 ETE PRAIAMIL - ESTACAO	1783960	CAIXA ACEPLASA 60ML	167587	POÇOS	07/08/04	117,5	105,32	08/05/04	12,18	675980	PADOVANI PADOVANI LTDA	117,5	60	513610					
10/05/07	258	998	433 COUTS - ESCRITO	36 ETE PRAIAMIL - ESTACAO	1783611	CONCRETO FCK 400/07 3m / 2+2	167587	POÇOS	08/08/04	146	64,24	09/05/04	106,76	651242	DAP TERMAT E PAVIMENT PORETO LTDA	1060	60	2491					
10/05/07	258	998	433 COUTS - ESCRITO	36 ETE PRAIAMIL - ESTACAO	1783589	LAMINA ARCO DE SERRA 12X18 ESARRET	167587	POÇOS	08/08/04	13,48	11,3	09/05/04	1,18	650771	COMERCIAL DE MARCHI MATTY CONST LTDA	13,48	60	49770					
10/05/07	258	998	433 COUTS - ESCRITO	36 ETE PRAIAMIL - ESTACAO	1783612	TINTA MONACOR PRETO 3L (GL)	167587	POÇOS	08/08/04	363,06	273,54	09/05/04	89,52	650854	TINTAS AVENIDA DE ITU LTDA EPP	363,06	60	54223					
10/05/07	258	998	433 COUTS - ESCRITO	36 ETE PRAIAMIL - ESTACAO	1783790	DISCO ZP CUT 7X1,6	167587	POÇOS	07/05/04	60,8	54,42	08/05/04	6,38	798980	BENEFICIO ENG RODRIGUES PIRES EPP	60,8	60	9938					
10/05/07	258	998	433 COUTS - ESCRITO	36 ETE PRAIAMIL - ESTACAO	1793205	TUBO PVC ESGOTO 100MM/4	167587	POÇOS	07/05/04	784	700	07/05/04	84	800771	COMERCIAL DE MARCHI MATTY CONST LTDA	784	60	49594					
10/05/07	258	998	433 COUTS - ESCRITO	36 ETE PRAIAMIL - ESTACAO	1793209	MANIL ALUMINIO 350MM ASMET 07X4G7	167587	POÇOS	07/05/04	26,79	24,69	07/05/04	2,1	800771	COMERCIAL DE MARCHI MATTY CONST LTDA	26,79	60	49485					
10/05/07	258	998	433 COUTS - ESCRITO	36 ETE PRAIAMIL - ESTACAO	1795170	SILICONE	167587	POÇOS	08/08/04	18,64	16,54	07/05/04	2,1	798980	BENEFICIO ENG RODRIGUES PIRES EPP	18,64	60	9250					
10/05/07	258	998	433 COUTS - ESCRITO	36 ETE PRAIAMIL - ESTACAO	1798986	CIMENTICO CP II 32D	167587	POÇOS	08/08/04	105,28	97,58	07/05/04	12,7	675980	PADOVANI PADOVANI LTDA	105,28	60	516243					
10/05/07	258	998	433 COUTS - ESCRITO	36 ETE PRAIAMIL - ESTACAO	1799168	FITA ISOLANTE 19M	167587	POÇOS	08/08/04	4,66	3,76	07/05/04	0,9	798980	BENEFICIO ENG RODRIGUES PIRES EPP	4,66	60	9250					
10/05/07	258	998	433 COUTS - ESCRITO	36 ETE PRAIAMIL - ESTACAO	1795177	KIT DE ARMAZADEIRA SUPERMAX COD. 12N8D3D	167587	POÇOS	08/08/04	60	53,7	07/05/04	6,3	75973	MALTBICH APTRIPTOR DE BORRACHA LTDA	60	60	20842					
10/05/07	258	998	433 COUTS - ESCRITO	36 ETE PRAIAMIL - ESTACAO	1795602	TERMINAL COMPRESSO 35MM	167587	POÇOS	08/08/04	3,04	2,84	07/05/04	0,2	139965	ELETROCALA COM MAT ELETRICO LTDA	3,04	60	7139					
10/05/07	258	998	433 COUTS - ESCRITO	36 ETE PRAIAMIL - ESTACAO	1795803	ENGATE FLEXIVEL 40CM X 1/2"	167587	POÇOS	08/08/04	11	9,8	07/05/04	1,2	675980	PADOVANI PADOVANI LTDA	11	60	499579					
10/05/07	258	998	433 COUTS - ESCRITO	36 ETE PRAIAMIL - ESTACAO	1795804	LIXA DE PLASTICO BRASIMA 400CM	167587	POÇOS	08/08/04	7,8	6,8	07/05/04	0,9	675980	PADOVANI PADOVANI LTDA	7,8	60	494883					
10/05/07	258	998	433 COUTS - ESCRITO	36 ETE PRAIAMIL - ESTACAO	1795803	VALV LAVATORIO S/L 2" CROMADO HMB	167587	POÇOS	08/08/04	61,2	45,8	07/05/04	5,4	675980	PADOVANI PADOVANI LTDA	61,2	60	494883					
10/05/07	258	998	433 COUTS - ESCRITO	36 ETE PRAIAMIL - ESTACAO	1795806	TORNEIRA PV LAVATORIO 1/2" CR CES ASMO	167587	POÇOS	08/08/04	78	69,6	07/05/04	8,4	675980	PADOVANI PADOVANI LTDA	78	60	494883					
10/05/07	258	998	433 COUTS - ESCRITO	36 ETE PRAIAMIL - ESTACAO	1795808	BPV LIGCACIDO MAG 1 EQUIPAMENTOS	167587	POÇOS	08/08/04	470	419,23	08/05/04	51,77	575169	CORNACION LIGCACIDO DE EQUIPAMENTOS LTD SP	470	60	19568					
10/05/07	258	998	433 COUTS - ESCRITO	36 ETE PRAIAMIL - ESTACAO	1795809	CIMENTICO COLA BRANCO SACO 20KG	167587	POÇOS	08/08/04	65,52	58,19	08/05/04	7,33	675980	PADOVANI PADOVANI LTDA	65,52	60	499861					
10/05/07	258	998	433 COUTS - ESCRITO	36 ETE PRAIAMIL - ESTACAO	1795890	BIANCO 18 LT	167587	POÇOS	08/08/04	177	157,8	08/05/04	19,2	675980	PADOVANI PADOVANI LTDA	177	60	499868					
10/05/07	258	998	433 COUTS - ESCRITO	36 ETE PRAIAMIL - ESTACAO	1795894	BPV LIGCACID MAG 1 EQUIPAMENTOS	167587	POÇOS	08/08/04	15498,86	13793,65	08/05/04	1705,21	610285	LUMA BRASIL FORMAS E EQUIPAMENTOS LTDA	15498,86	60	19281					
10/05/07	258	998	433 COUTS - ESCRITO	36 ETE PRAIAMIL - ESTACAO	1798540	TRINCHA	167587	POÇOS	08/07/04	15	13,65	08/05/04	1,35	675980	PADOVANI PADOVANI LTDA	15	60	499735					
10/05/07	258	998	433 COUTS - ESCRITO	36 ETE PRAIAMIL - ESTACAO	1798576	PARAF P TBLNA 5/16"X120MM C/2 VEDACAO	167587	POÇOS	08/08/04	186,4	80,03	08/08/04	86,37	798980	BENEFICIO ENG RODRIGUES PIRES EPP	186,4	60	9938	1
10/05/07	258	998	433 COUTS - ESCRITO	36 ETE PRAIAMIL - ESTACAO	1798864	BROCA MOURAO 1/4"X250MM	167587	POÇOS	08/08/04	16,09	8,89	08/08/04	6,3	798980	BENEFICIO ENG RODRIGUES PIRES EPP	16,09	60	9938	1
10/05/07	258	998	433 COUTS - ESCRITO	36 ETE PRAIAMIL - ESTACAO	1798904	CADEADO 20MM IN 5000	167587	POÇOS	08/08/04	5,55	4,4	08/08/04	1,15	798980	BENEFICIO ENG RODRIGUES PIRES EPP	5,55	60	9938	1
10/05/07	258	998	433 COUTS - ESCRITO	36 ETE PRAIAMIL - ESTACAO	1798906	CAMARA AR PVM01 CARROLA 350X8	167587	POÇOS	08/08/04	70,91	56,23	08/08/04	16,68	798980	BENEFICIO ENG RODRIGUES PIRES EPP	70,91	60	9938	
10/05/07	258	998	433 COUTS - ESCRITO	36 ETE PRAIAMIL - ESTACAO	1808835	GRANITO ERTIGXO 02	167587	POÇOS	08/08/04	267,4	236,38	08/05/04	31,02	779773	JULIO JULIO MINERACAO LTDA	267,4	60	233011	
10/05/07	258	998	433 COUTS - ESCRITO	36 ETE PRAIAMIL - ESTACAO	1808836	CANALETA ESTRUTURAL 19X19X39	167587	POÇOS	08/08/04	1664,2	1414,41	08/05/04	249,79	807041	TILLER IND. E COM. APTRIPTOR DE CIMENTO	1664,2	60	1499	
10/05/07	258	998	433 COUTS - ESCRITO	36 ETE PRAIAMIL - ESTACAO	1809722	CARVAO P/ LANDERA	167587	POÇOS	08/08/04	14,19	12,54	08/05/04	1,65	798980	BENEFICIO ENG RODRIGUES PIRES EPP	14,19	60	7196	
10/05/07	258	998	433 COUTS - ESCRITO	36 ETE PRAIAMIL - ESTACAO	1809895	CIMENTO CIM PRAIA 50 KIMENTCIMTOM	167587	POÇOS	08/08/04	2238,2	1930,87	08/05/04	132,33	675980	PADOVANI PADOVANI LTDA	2238,2	60	483688	
10/05/07	258	998	433 COUTS - ESCRITO	36 ETE PRAIAMIL - ESTACAO	1809897	CONCRETO FCK 400/07 3m / 2+2+2 C.45	167587	POÇOS	08/08/04	1072	947,59	08/05/04	124,41	888328	JULIO JULIO CONCRETAGEM LTDA	1072	60	51227	
10/05/07	258	998	433 COUTS - ESCRITO	36 ETE PRAIAMIL - ESTACAO	1809279	CONCRETO FCK 400/07 3m / 2+2+2 C.45	167587	POÇOS	08/08/04	1072	947,59	08/05/04	124,41	888328	JULIO JULIO CONCRETAGEM LTDA	1072	60	51230	
10/05/07	258	998	433 COUTS - ESCRITO	36 ETE PRAIAMIL - ESTACAO	1809282	CONCRETO FCK 400/07 3m / 2+2+2 C.45	167587	POÇOS	08/08/04	1072	947,59	08/05/04	124,41	888328	JULIO JULIO CONCRETAGEM LTDA	1072	60	51237	
10/05/07	258	998	433 COUTS - ESCRITO	33 LICIÇÕES	1368269	2.1999E+12	POÇOS - LICIÇÕES	167587	POÇOS	09/06/01	0	0	10/06/01	0	0								
10/05/07	258	998	433 COUTS - ESCRITO	32 REDES	1368203	2.1999E+12	POÇOS - REDES	167587	POÇOS	09/06/01	0	0	10/06/01	0	0								
10/05/07	258	998	433 COUTS - ESCRITO	18 RR 20 - SÃO CAMILO	1364104	2.1999E+12	POÇOS - RR 20 - SÃO CAMILO	167587	POÇOS	09/06/01	0	0	10/06/01	0	0								
10/05/07	258	998	433 COUTS - ESCRITO	6 RR 06 - SANTO ANTÔNIO	1364147	2.1999E+12	POÇOS - RR 06 - SANTO ANTÔNIO	167587	POÇOS	09/06/01	0	0	10/06/01	0	0								
10/05/07	258	1	349 P.V. RIO CONQUISTA	2 P.V. RIO CONQUISTA	1363671	2.1999E+12	POÇOS - P.V. RIO CONQUISTA	167587	POÇOS	09/06/01	0	0	10/06/01	0	0								
10/05/07	258	1	349 AV. 2 - OVINOPOLIS	1 AV. 2 - OVINOPOLIS	1363617	2.1999E+12	POÇOS - AV. 2 - OVINOPOLIS	167587	POÇOS	09/06/01	0	0	10/06/01	0	0								
10/05/07	258	1	347 S.A.U. 7 - TETO	1 S.A.U. 7 - TETO	1363611	2.1999E+12	POÇOS - S.A.U. 7 - TETO	167587	POÇOS	09/06/01	0	0	10/06/01	0	0								
10/05/07	258	1	336 PRAÇA RIO DAS PEDRAS	1 PRAÇA RIO DAS PEDRAS	1363775	2.1999E+12	POÇOS - PRAÇA RIO DAS PEDRAS	167587	POÇOS	09/06/01	0	0	10/06/01	0	0								
10/05/07	258	1	333 POP DP 300 AM.NE	1 POP DP 300 AM.NE	1363757	2.1999E+12	POÇOS - POP DP 300 AM.NE	167587	POÇOS	09/06/01	0	0	10/06/01	0	0								
10/05/07	258	1	330 OLIVEIORA	1 OLIVEIORA	1363739	2.1999E+12	POÇOS - OLIVEIORA	167587	POÇOS	09/06/01	0	0	10/06/01	0	0								
10/05/07	258	1	328 FAIXA DE DOMINIO	1 FAIXA DE DOMINIO	1363721	2.1999E+12	POÇOS - FAIXA DE DOMINIO	167587	POÇOS	09/06/01	0	0	10/06/01	0	0								
10/05/07	258	1	314 ENERGIA	1 ENERGIA	1363686	2.1999E+12	POÇOS - ENERGIA	167587	POÇOS	09/06/01	0	0	10/06/01	0	0								
10/05/07	258	1	213 SERVIÇOS DE APOIO	9 OBRAS E MELHORIAS DE CONSTRUÇAO CIVIL	3763837	CABOS RAVAIL 4MM	167587	POÇOS	07/10/04	21,06	18,74	07/05/04	2,32	798952	ELITROPAPIQUE ELITRICOSAS LTDA EPP	21,06	60	12383	
10/05/07	258	1	213 SERVIÇOS DE APOIO	9 OBRAS E MELHORIAS DE CONSTRUÇAO CIVIL	3763839	BROCA 5/8 MEDIA 35MM	167587	POÇOS	08/05/04	5,55	4,67	08/05/04	0,88	798952	ELITROPAPIQUE ELITRICOSAS LTDA EPP	5,55	60	12383	
10/05/07	258	1	213 SERVIÇOS DE APOIO	9 OBRAS E MELHORIAS DE CONSTRUÇAO CIVIL	3764001	CARVAO P/ LANDERA	167587	POÇOS	08/08/04	14,17	12,2	07/05/04	1,9	798980	BENEFICIO ENG RODRIGUES PIRES EPP	14,17	60	9750	
10/05/07	258	1	213 SERVIÇOS DE APOIO	9 OBRAS E MELHORIAS DE CONSTRUÇAO CIVIL	3766850	ARRUELA ACO DA U 5/16 1/4"	167587	POÇOS	08/08/04	6,24	5,64	07/05/04	0,6	798980	BENEFICIO ENG RODRIGUES PIRES EPP	6,24	60	9750	
10/05/07	258	1	123 COMUNICAÇÃO	2 COMUNICAÇÃO EXTERNA	1363649	2.1999E+12	POÇOS - COMUNICAÇÃO EXTERNA	167587	POÇOS	09/06/01	0	0	10/06/01	0	0								
10/05/07	258	1	121 DIRETORIA EXECUTIVA	17 PRESIDENCIA	1438779	ABRAÇADEIRA LC Gomes 2"	167587	POÇOS	05/04/02	28	2,15	05/05/02	25,85	798952	ELITROPAPIQUE ELITRICOSAS LTDA EPP	28	60	4348	
10/05/07	258	1	121 DIRETORIA EXECUTIVA	17 PRESIDENCIA	1438777	BROCA WIDIA 35MM	167587	POÇOS	05/04/02	5,5	0,55	05/05/02	4,95	798952	ELITROPAPIQUE ELITRICOSAS LTDA EPP	5,5	60	4348	
10/05/07	258	1	121 DIRETORIA EXECUTIVA	17 PRESIDENCIA	1438791	CABO DE REDE RJ 45 SEM NUPCIONAIS	167587	POÇOS	05/04/02	750	61	05/05/02	689	798952	ELITROPAPIQUE ELITRICOSAS LTDA EPP	750	60	4348	
10/05/07	258	1	121 DIRETORIA EXECUTIVA	17 PRESIDENCIA	1438792	ADAPTADOR TOMADA	167587	POÇOS	05/04/02	150	10	05/05/02	140	798952	ELITROPAPIQUE ELITRICOSAS LTDA EPP	150	60	4348	
10/05/07	258	1	121 DIRETORIA EXECUTIVA	17 PRESIDENCIA	1438745	BOX AUXI RITO ROSC 2"	167587	POÇOS	05/04/02	9,6	1	05/05/02	8,6	798952	ELITROPAPIQUE ELITRICOSAS LTDA EPP	9,6	60	4348	
10/05/07	258	1	121 DIRETORIA EXECUTIVA	17 PRESIDENCIA	1438793	LUVA ELETRODO ROSC 1" C/SD DISTSEMETIONR	167587	POÇOS	05/04/02	6	0,75	05/05/02	5,25	798952	ELITROPAPIQUE ELITRICOSAS LTDA EPP	6	60	4348	
10/05/07	258	1	121 DIRETORIA EXECUTIVA	17 PRESIDENCIA	1438751	BARRA ELETRODUTO TIZIM CINZA 3,04 X 3 MT	167587	POÇOS	05/04/02	66	8,25	05/05/02	58,75	798952	ELITROPAPIQUE ELITRICOSAS LTDA EPP	66	60	4348	
10/05/07	258	1	121 DIRETORIA EXECUTIVA	17 PRESIDENCIA	1438752	CONECTOR TIPO BUCHA RETO C/ENLIS	167587	POÇOS	05/04/02	36	4,5	05/05/02	31,5	798952	ELITROPAPIQUE ELITRICOSAS LTDA EPP	36	60	4348	
10/05/07	258	1	121 DIRETORIA EXECUTIVA	17 PRESIDENCIA	1442810	PLACA ACO CEG 4166E01 VERT PAL	167587	POÇOS	05/06/02	14,52	1,32	06/05/02	13,2	798952	ELITROPAPIQUE ELITRICOSAS LTDA EPP	14,52	60	4492	
10/05/07	258	1	121 DIRETORIA EXECUTIVA	17 PRESIDENCIA	1442811	DISJUNTOR UNIPOLAR SIEMENS DE 32 AMPLOS	167587	POÇOS	05/06/02	23,23	1,88	06/05/02	21,35	798952	ELITROPAPIQUE ELITRICOSAS LTDA EPP	23,23	60	4492	
10/05/07	258	1	121 DIRETORIA EXECUTIVA	5 DIRETORIA ADMINISTRATIVAS E FINANCEIRA	1183625	2.1999E+12	POÇOS - DIRETORIA ADMINISTRATIVAS E FINANCEIRA	167587	POÇOS	09/06/01	0	0	10/06/01	0	0								
10/05/07	258	1	19 GARANTIA DE QUALIDADE	4 CONTROLE DE QUALIDADE	1363493	2.1999E+12	POÇOS - CONTROLE DE QUALIDADE	167587	POÇOS	09/06/01	0	0	10/06/01	0	0								
10/05/07	258	7	37 MANUTENÇÃO DOS TORCRIMES	37 MANUTENÇÃO DOS TORCRIMES	1808878	SUBCOMBIT 2ft. LONGRUBIM 35MM2	167587	POÇOS	01/07/04	67,64	59,44	02/07/04	8,2	675980	PADOVANI PADOVANI LTDA	67,64	60	494869	
10/05/07	258	7	37 MANUTENÇÃO DOS TORCRIMES	37 MANUTENÇÃO DOS TORCRIMES	1808865	PLACA CENTRAL ELETRICA DE CONAMUSO REF 0231	167587	POÇOS	01/07/04	591,2	510,19	02/05/04	81,06	650854	PRO TEC - BIO SUETR EQUIPAMENTOS LTDA EPP	591,2	60	1791	
10/05/07	258	7	37 MANUTENÇÃO DOS TORCRIMES	37 MANUTENÇÃO DOS TORCRIMES	1808869	PORTE PI FIXACAO DO U-U.	167587	POÇOS	01/07/04	190	171,85	02/05/04	18,15	650849	PRO TEC - BIO SUETR EQUIPAMENTOS LTDA EPP	190	60	1791	
10/05/07	258	7	37 MANUTENÇÃO DOS TORCRIMES	37 MANUTENÇÃO DOS TORCRIMES	1807757	PARAF P TBLNA 5/8"X120MM C/2 VEDACAO	167587	POÇOS	01/07/04	47,2	41,29	02/05/04	5,91	675980	PADOVANI PADOVANI LTDA	47,2	60	499579	
10/05/07	258	7	37 MANUTENÇÃO DOS TORCRIMES	37 MANUTENÇÃO DOS TORCRIMES	1871825	JANELA ALUM ANODIZADO 1,0X0,1,0X0,04	167587	POÇOS	10/05/03	866	295,68	11/05/03	570,32	290800	CDA GRADO TEMP FORROS DIVISORIAS LTDA EPP	866	60	5981	
10/05/07	258	7	37 MANUTENÇÃO DOS TORCRIMES	37 MANUTENÇÃO DOS TORCRIMES	1871829	REJUSTA ANTI-FOZA 25 CM	167587	POÇOS	10/04/03	21,3	5,42	11/05/03	15,88	650854	TINTAS AVENIDA DE ITU LTDA EPP	21,3	60	51181	
10/05/07	258	7	37 MANUTENÇÃO DOS TORCRIMES	37 MANUTENÇÃO DOS TORCRIMES	1868868	CAIXA ASPIRADA	167587	POÇOS	10/05/03	135	40,12	11/05/03	94,88	675980	PADOVANI PADOVANI LTDA	135	60	499598	
10/05/07	258	7	37 MANUTENÇÃO DOS TORCRIMES	37 MANUTENÇÃO DOS TORCRIMES	1868710	TINTURA RECIAS BARRICA 20KG	167587	POÇOS	10/05/03	250	84,48	11/05/03	165,52	650854	TINTAS AVENIDA DE ITU LTDA EPP	250	60	50861	
10/05/07	258	7	37 MANUTENÇÃO DOS TORCRIMES	37 MANUTENÇÃO DOS TORCRIMES	1868902	AMPL VIDACAO 75 X 1M0 GRAMA	167587	POÇOS	06/05/03	1172	477	10/05/03	695	675980	PADOVANI PADOVANI LTDA	1172	60	499598	
10/05/07	258	7	37 MANUTENÇÃO DOS TORCRIMES	37 MANUTENÇÃO DOS TORCRIMES	1868861	LATEX ACL-1400 10 RD 0,9 0,5 0,5 18L	167587	POÇOS	09/07/03	246	86,1	10/05/03	159,9	675980	PADOVANI PADOVANI LTDA	246	60	499265	
10/05/07	258	7	37 MANUTENÇÃO DOS TORCRIMES	37 MANUTENÇÃO DOS TORCRIMES	1793863	ESTOPA	167587	POÇOS	09/10/03	3,08	1,13	11/05/03	1,95	650854	TINTAS AVENIDA DE ITU LTDA EPP	3,08	60	50700	
10/05/07	258	7	37 MANUTENÇÃO DOS TORCRIMES	37 MANUTENÇÃO DOS TORCRIMES	1793562	DISINFAPANSAPON PLAST 1x4/1T	167587	POÇOS	08/05/03	16,9	5,7	09/05/03	11,2	675980	PADOVANI PADOVANI LTDA	16,9	60	499245	
10/05/07	258	7	37 MANUTENÇÃO DOS TORCRIMES	37 MANUTENÇÃO DOS TORCRIMES	1797773	CDMS5 TEC PVC 100MM	167587	POÇOS	08/06/03	6,4	2,9	09/05/03	5,5	837068	AGAROSA COMERCIO DE MATERIAIS	6,4	60	17485	
10/05/07	258	7	37 MANUTENÇÃO DOS TORCRIMES	37 MANUTENÇÃO DOS TORCRIMES	1797864	TINTURA CRAFT PRETA 2KG	167587	POÇOS	08/06/03	132,68	44,29	09/05/03	88,4	798570	PADOVANI PADOVANI LTDA	132,68	60	50631	
10/05/07	258	7	37 MANUTENÇÃO DOS TORCRIMES	37 MANUTENÇÃO DOS TORCRIMES	1797771	COLA PVC 17X28 TIZIM	167587	POÇOS	08/06/03	21,3	3,7	09/05/03	17,6	837068	AGAROSA COMERCIO DE MATERIAIS	21,3	60	17485	
10/05/07	258	7	37 MANUTENÇÃO DOS TORCRIMES	37 MANUTENÇÃO DOS TORCRIMES	1793867	FITA ISOLANTE VERMELHA 19X20M	167587	POÇOS	07/08/03	36,25	11,37	07/05/03	24,88	123011	FERNANETAS DRIAS COM IMP PERR MAIQ LTDA	36,25	60	309120	
10/05/07	258	7	37 MANUTENÇÃO DOS TORCRIMES	37 MANUTENÇÃO DOS T

10/15/17	218	999	432	DISTRIBUICAO - AGUA	73	RIDEO	1704821	TAMPAO PT T. 300 APOLLAUXO	167570	CAPTAÇÃO DE ÁGUA	09/16/12	260,44	39,1	02/05/12	02/05/12	221,34			260,44	60			
10/15/17	218	999	432	DISTRIBUICAO - AGUA	73	RIDEO	1704841	COLLAR DE TOMADA PP 200MM/32X3	167570	CAPTAÇÃO DE ÁGUA	09/16/12	17,9	2,6	02/05/12	02/05/12	15,3			17,9	60			
10/15/17	218	999	432	DISTRIBUICAO - AGUA	73	RIDEO	1705861	VENTOSA TRIPLO 75 ONZ PP PN10	167570	CAPTAÇÃO DE ÁGUA	09/16/12	6860	1030,17	02/05/12	02/05/12	5775,83			6860	60			
10/15/17	218	999	432	DISTRIBUICAO - AGUA	73	RIDEO	1705864	LUVA DE CORRER DEFOFO 250X60	167570	CAPTAÇÃO DE ÁGUA	09/16/12	154,59	23,19	02/05/12	02/05/12	131,39			154,59	60			
10/15/17	218	999	432	DISTRIBUICAO - AGUA	73	RIDEO	1704842	ABRAÇADEIRA REPARO AÇO INOX C/C 400MM	167570	CAPTAÇÃO DE ÁGUA	09/16/12	890	133,67	02/05/12	02/05/12	756,33			890	60			
10/15/17	218	999	432	DISTRIBUICAO - AGUA	73	RIDEO	1704864	PASTA LUBRIFICANTE 1000G	167570	CAPTAÇÃO DE ÁGUA	09/16/12	21,79	3,27	02/05/12	02/05/12	18,52			21,79	60			
10/15/17	218	999	432	DISTRIBUICAO - AGUA	73	RIDEO	1704865	REGISTRO GAVETA PP PN10 DE 400 MM	167570	CAPTAÇÃO DE ÁGUA	09/16/12	3300	495	02/05/12	02/05/12	2805			3300	60			
10/15/17	218	999	432	DISTRIBUICAO - AGUA	73	RIDEO	1705302	ANEL BORRACHA DE FOFO 200 NBR	167570	CAPTAÇÃO DE ÁGUA	09/20/12	784	65,33	09/05/12	09/05/12	658,66			784	60			
10/15/17	218	999	432	DISTRIBUICAO - AGUA	73	RIDEO	1703821	ADAPTADOR PT x PBA 50MM	167570	CAPTAÇÃO DE ÁGUA	09/14/12	21	3,9	09/05/12	09/05/12	18,2			21	60			
10/15/17	218	999	432	DISTRIBUICAO - AGUA	73	RIDEO	1703860	PASTA LUBRIFICANTE 1000G	167570	CAPTAÇÃO DE ÁGUA	09/20/12	21,79	3,27	09/05/12	09/05/12	18,72			21,79	60			
10/15/17	218	999	432	DISTRIBUICAO - AGUA	73	RIDEO	1703380	TE PVC PBA 50MM	167570	CAPTAÇÃO DE ÁGUA	07/27/12	10,69	1,28	09/05/12	09/05/12	9,41			10,69	60			
10/15/17	218	999	432	DISTRIBUICAO - AGUA	73	RIDEO	1703372	CURVA PT 90 DF DN 300MM	167570	CAPTAÇÃO DE ÁGUA	07/24/12	6,51	0,98	09/05/12	09/05/12	5,53			6,51	60			
10/15/17	218	999	432	DISTRIBUICAO - AGUA	73	RIDEO	1703200	CURVA PT 45 DEF 22 DI 200MM	167570	CAPTAÇÃO DE ÁGUA	07/24/12	90,08	11,11	09/05/12	09/05/12	80,97			90,08	60			
10/15/17	218	999	432	DISTRIBUICAO - AGUA	73	RIDEO	1703242	CURVA PT PNS PT 005 DEF 250MM	167570	CAPTAÇÃO DE ÁGUA	07/24/12	1,660	163,61	09/05/12	09/05/12	1496,40			1,660	60			
10/15/17	218	999	432	DISTRIBUICAO - AGUA	73	RIDEO	1703243	CANZAH PVC DEFOFO 100X250MM	167570	CAPTAÇÃO DE ÁGUA	07/24/12	766	92,88	09/05/12	09/05/12	673,12			766	60			
10/15/17	218	999	432	DISTRIBUICAO - AGUA	73	RIDEO	1703242	CURVA PP FIPV DEFOFO 22 BB EKADEMAN PN10	167570	CAPTAÇÃO DE ÁGUA	07/17/12	809	98,8	09/05/12	09/05/12	711,4			809	60			
10/15/17	218	999	432	DISTRIBUICAO - AGUA	73	RIDEO	1703243	CURVA DEF PPFV DEFOFO 22 BB EKADEMAN PN10	167570	CAPTAÇÃO DE ÁGUA	07/17/12	1144,27	139,68	09/05/12	09/05/12	1004,71			1144,27	60			
10/15/17	218	999	432	DISTRIBUICAO - AGUA	73	RIDEO	1703263	CURVA DE PPFV DEFOFO 22 BB EKADEMAN PN10	167570	CAPTAÇÃO DE ÁGUA	07/17/12	809	98,8	09/05/12	09/05/12	711,4			809	60			
10/15/17	218	999	432	DISTRIBUICAO - AGUA	73	RIDEO	1443939	CURVA PT FLANGEADA 300 22 DI 300MM	167570	CAPTAÇÃO DE ÁGUA	05/16/12	298	24	09/05/12	09/05/12	254			298	60			
10/15/17	218	999	432	DISTRIBUICAO - AGUA	73	RIDEO	1443939	REGISTRO GAVETA PN 10 AC 200MM	167570	CAPTAÇÃO DE ÁGUA	05/08/12	5980	493,85	09/05/12	09/05/12	5486,15			5980	60			
10/15/17	218	999	432	DISTRIBUICAO - AGUA	72	SUPA FORNA RESERV. POÇO. ETO. ANTONIO	1583016	2.1999/98 - 12 CAP AGUA - SUPA FORNA RESERV. POÇO. ETO. ANTONIO	167570	CAPTAÇÃO DE ÁGUA	09/26/11	0	0	10/26/11	10/26/11	0			0	60			
10/15/17	218	999	432	DISTRIBUICAO - AGUA	67	SUPA FORNA RESERV. COUSCO TERRAS	1585186	2.1999/98 - 12 CAP AGUA - SUPA FORNA RESERV. COUSCO TERRAS	167570	CAPTAÇÃO DE ÁGUA	09/26/11	0	0	10/26/11	10/26/11	0			0	60			
10/15/17	218	999	432	DISTRIBUICAO - AGUA	66	SUPA FORNA RESERV. AP. V. PROGRESSO (PLANTA)	1585182	2.1999/98 - 12 CAP AGUA - SUPA FORNA RESERV. AP. V. PROGRESSO (PLANTA)	167570	CAPTAÇÃO DE ÁGUA	09/26/11	0	0	10/26/11	10/26/11	0			0	60			
10/15/17	218	999	432	DISTRIBUICAO - AGUA	50	RESERV SISTEMA DE POÇOS BRASAS - VILLADOS OITSLAS	1703809	CURVA DE FOFO PVC 45 "DI300MM	167570	CAPTAÇÃO DE ÁGUA	08/07/12	252	39,44	09/05/12	09/05/12	185,56			252	60			
10/15/17	218	999	432	DISTRIBUICAO - AGUA	28	RESERV SISTEMA DE POÇOS - ETO. ANTONIO	1180979	2.1999/98 - 12 CAP AGUA - RESERV SISTEMA DE POÇOS - ETO. ANTONIO	167570	CAPTAÇÃO DE ÁGUA	09/26/11	0	0	10/26/11	10/26/11	0			0	60			
10/15/17	218	999	432	DISTRIBUICAO - AGUA	48	RESERV SISTEMA DE POÇOS - PERNAS	1180980	2.1999/98 - 12 CAP AGUA - RESERV SISTEMA DE POÇOS - PERNAS	167570	CAPTAÇÃO DE ÁGUA	09/26/11	0	0	10/26/11	10/26/11	0			0	60			
10/15/17	218	999	432	DISTRIBUICAO - AGUA	35	RESERV SUPA ADO VILLA DAZ - RS MP	1443897	REGISTRO MONGAS BRUTO 2	167570	CAPTAÇÃO DE ÁGUA	05/22/12	74,44	6,24	09/05/12	09/05/12	68,2			74,44	60			
10/15/17	218	999	432	DISTRIBUICAO - AGUA	29	RESERV UPA ADO VILLA RICA CONCR - 1.000 M³	1443426	NIPLE BRONZE 3/4	167570	CAPTAÇÃO DE ÁGUA	05/02/12	8,34	0,28	09/05/12	09/05/12	7,96			8,34	60			
10/15/17	218	999	432	DISTRIBUICAO - AGUA	26	RESERV UPA ADO ETO. ANTONIO - 500 M³	1364954	2.1999/98 - 12 CAP AGUA - RESERV UPA ADO ETO. ANTONIO - 500 M³	167570	CAPTAÇÃO DE ÁGUA	09/06/11	0	0	10/26/11	10/26/11	0			0	60			
10/15/17	218	999	432	DISTRIBUICAO - AGUA	13	RESERV UPA ADO PAULO ANTONIO - RS MP	1705304	VALVULA ANTICHOQUE DN 200 PN10 TRIM	167570	CAPTAÇÃO DE ÁGUA	06/14/13	192,715	548,13	07/05/13	07/05/13	1377,58	1377,58	4001648	BUCATTI BRASIL VALVULAS LTDA	1917,31	7831		
10/15/17	218	999	432	DISTRIBUICAO - AGUA	11	RESERV UPA ADO PARAGUAI BRA VISTA - RS MP	3632390	TUBO PONTA E BOLSA PP 47 DN400	167570	CAPTAÇÃO DE ÁGUA	12/15/14	432,13	394,21	01/14/15	01/14/15	37,92	34,6091	SANFIT DRAIN CANALIZAÇÃO LTDA	432,13	60	149994		
10/15/17	218	999	432	DISTRIBUICAO - AGUA	11	RESERV UPA ADO PARAGUAI BRA VISTA - RS MP	3632389	TUBO PONTA E BOLSA PP 47 DN400	167570	CAPTAÇÃO DE ÁGUA	12/15/14	432,13	394,21	01/14/15	01/14/15	37,92	34,6091	SANFIT DRAIN CANALIZAÇÃO LTDA	432,13	60	149994		
10/15/17	218	999	432	DISTRIBUICAO - AGUA	11	RESERV UPA ADO PARAGUAI BRA VISTA - RS MP	3632387	TUBO PONTA E BOLSA PP 47 DN400	167570	CAPTAÇÃO DE ÁGUA	12/15/14	432,13	394,21	01/14/15	01/14/15	37,92	34,6091	SANFIT DRAIN CANALIZAÇÃO LTDA	432,13	60	149994		
10/15/17	218	999	432	DISTRIBUICAO - AGUA	11	RESERV UPA ADO PARAGUAI BRA VISTA - RS MP	3632354	TUBO PONTA E BOLSA PP 47 DN400	167570	CAPTAÇÃO DE ÁGUA	12/15/14	432,13	394,21	01/14/15	01/14/15	37,92	34,6091	SANFIT DRAIN CANALIZAÇÃO LTDA	432,13	60	149994		
10/15/17	218	999	432	DISTRIBUICAO - AGUA	11	RESERV UPA ADO PARAGUAI BRA VISTA - RS MP	3632353	TUBO PONTA E BOLSA PP 47 DN400	167570	CAPTAÇÃO DE ÁGUA	12/15/14	432,13	394,21	01/14/15	01/14/15	37,92	34,6091	SANFIT DRAIN CANALIZAÇÃO LTDA	432,13	60	149994		
10/15/17	218	999	432	DISTRIBUICAO - AGUA	11	RESERV UPA ADO PARAGUAI BRA VISTA - RS MP	3632321	TUBO PONTA E BOLSA PP 47 DN400	167570	CAPTAÇÃO DE ÁGUA	12/15/14	432,13	394,21	01/14/15	01/14/15	37,92	34,6091	SANFIT DRAIN CANALIZAÇÃO LTDA	432,13	60	149994		
10/15/17	218	999	432	DISTRIBUICAO - AGUA	11	RESERV UPA ADO PARAGUAI BRA VISTA - RS MP	3632322	TUBO PONTA E BOLSA PP 47 DN400	167570	CAPTAÇÃO DE ÁGUA	12/15/14	432,13	394,21	01/14/15	01/14/15	37,92	34,6091	SANFIT DRAIN CANALIZAÇÃO LTDA	432,13	60	149994		
10/15/17	218	999	432	DISTRIBUICAO - AGUA	11	RESERV UPA ADO PARAGUAI BRA VISTA - RS MP	3632327	TUBO PONTA E BOLSA PP 47 DN400	167570	CAPTAÇÃO DE ÁGUA	12/15/14	432,13	394,21	01/14/15	01/14/15	37,92	34,6091	SANFIT DRAIN CANALIZAÇÃO LTDA	432,13	60	149994		
10/15/17	218	999	432	DISTRIBUICAO - AGUA	11	RESERV UPA ADO PARAGUAI BRA VISTA - RS MP	3632326	TUBO PONTA E BOLSA PP 47 DN400	167570	CAPTAÇÃO DE ÁGUA	12/15/14	432,13	394,21	01/14/15	01/14/15	37,92	34,6091	SANFIT DRAIN CANALIZAÇÃO LTDA	432,13	60	149994		
10/15/17	218	999	432	DISTRIBUICAO - AGUA	11	RESERV UPA ADO PARAGUAI BRA VISTA - RS MP	3632277	TUBO PONTA E BOLSA PP 47 DN400	167570	CAPTAÇÃO DE ÁGUA	12/15/14	432,13	394,21	01/14/15	01/14/15	37,92	34,6091	SANFIT DRAIN CANALIZAÇÃO LTDA	432,13	60	149997		
10/15/17	218	999	432	DISTRIBUICAO - AGUA	11	RESERV UPA ADO PARAGUAI BRA VISTA - RS MP	3632276	TUBO PONTA E BOLSA PP 47 DN400	167570	CAPTAÇÃO DE ÁGUA	12/15/14	432,13	394,21	01/14/15	01/14/15	37,92	34,6091	SANFIT DRAIN CANALIZAÇÃO LTDA	432,13	60	149997		
10/15/17	218	999	432	DISTRIBUICAO - AGUA	11	RESERV UPA ADO PARAGUAI BRA VISTA - RS MP	3632277	TUBO PONTA E BOLSA PP 47 DN400	167570	CAPTAÇÃO DE ÁGUA	12/15/14	432,13	394,21	01/14/15	01/14/15	37,92	34,6091	SANFIT DRAIN CANALIZAÇÃO LTDA	432,13	60	149997		
10/15/17	218	999	432	DISTRIBUICAO - AGUA	11	RESERV UPA ADO PARAGUAI BRA VISTA - RS MP	3632265	TUBO PONTA E BOLSA PP 47 DN400	167570	CAPTAÇÃO DE ÁGUA	12/15/14	432,13	394,21	01/14/15	01/14/15	37,92	34,6091	SANFIT DRAIN CANALIZAÇÃO LTDA	432,13	60	149997		
10/15/17	218	999	432	DISTRIBUICAO - AGUA	11	RESERV UPA ADO PARAGUAI BRA VISTA - RS MP	3632266	TUBO PONTA E BOLSA PP 47 DN400	167570	CAPTAÇÃO DE ÁGUA	12/15/14	432,13	394,21	01/14/15	01/14/15	37,92	34,6091	SANFIT DRAIN CANALIZAÇÃO LTDA	432,13	60	149997		
10/15/17	218	999	432	DISTRIBUICAO - AGUA	11	RESERV UPA ADO PARAGUAI BRA VISTA - RS MP	3632267	TUBO PONTA E BOLSA PP 47 DN400	167570	CAPTAÇÃO DE ÁGUA	12/15/14	432,13	394,21	01/14/15	01/14/15	37,92	34,6091	SANFIT DRAIN CANALIZAÇÃO LTDA	432,13	60	149997		
10/15/17	218	999	432	DISTRIBUICAO - AGUA	11	RESERV UPA ADO PARAGUAI BRA VISTA - RS MP	3632224	TUBO PONTA E BOLSA PP 47 DN400	167570	CAPTAÇÃO DE ÁGUA	12/15/14	432,13	394,21	01/14/15	01/14/15	37,92	34,6091	SANFIT DRAIN CANALIZAÇÃO LTDA	432,13	60	149997		
10/15/17	218	999	432	DISTRIBUICAO - AGUA	11	RESERV UPA ADO PARAGUAI BRA VISTA - RS MP	3632225	TUBO PONTA E BOLSA PP 47 DN400	167570	CAPTAÇÃO DE ÁGUA	12/15/14	432,13	394,21	01/14/15	01/14/15	37,92	34,6091	SANFIT DRAIN CANALIZAÇÃO LTDA	432,13	60	149997		
10/15/17	218	999	432	DISTRIBUICAO - AGUA	11	RESERV UPA ADO PARAGUAI BRA VISTA - RS MP	3632240	TUBO PONTA E BOLSA PP 47 DN400	167570	CAPTAÇÃO DE ÁGUA	12/15/14	432,13	394,21	01/14/15	01/14/15	37,92	34,6091	SANFIT DRAIN CANALIZAÇÃO LTDA	432,13	60	149997		
10/15/17	218	999	432	DISTRIBUICAO - AGUA	11	RESERV UPA ADO PARAGUAI BRA VISTA - RS MP	3632323	TUBO PONTA E BOLSA PP 47 DN400	167570	CAPTAÇÃO DE ÁGUA	12/15/14	432,13	394,21	01/14/15	01/14/15	37,92	34,6091	SANFIT DRAIN CANALIZAÇÃO LTDA	432,13	60	149997		
10/15/17	218	999	432	DISTRIBUICAO - AGUA	11	RESERV UPA ADO PARAGUAI BRA VISTA - RS MP	3632324	TUBO PONTA E BOLSA PP 47 DN400	167570	CAPTAÇÃO DE ÁGUA	12/15/14	432,13	394,21	01/14/15	01/14/15	37,92	34,6091	SANFIT DRAIN CANALIZAÇÃO LTDA	432,13	60	149997		
10/15/17	218	999	432	DISTRIBUICAO - AGUA	11	RESERV UPA ADO PARAGUAI BRA VISTA - RS MP	3632322	TUBO PONTA E BOLSA PP 47 DN400	167570	CAPTAÇÃO DE ÁGUA	12/15/14	432,13	394,21	01/14/15	01/14/15	37,92	34,6091	SANFIT DRAIN CANALIZAÇÃO LTDA	432,13	60	149997		
10/15/17	218	999	432	DISTRIBUICAO - AGUA	11	RESERV UPA ADO PARAGUAI BRA VISTA - RS MP	3632139	TUBO PONTA E BOLSA PP 47 DN400	167570	CAPTAÇÃO DE ÁGUA	12/15/14	432,13	394,21	01/14/15	01/14/15	37,92	34,6091	SANFIT DRAIN CANALIZAÇÃO LTDA	432,13	60	149998		
10/15/17	218	999	432	DISTRIBUICAO - AGUA	11	RESERV UPA ADO PARAGUAI BRA VISTA - RS MP	3632138	TUBO PONTA E BOLSA PP 47 DN400	167570	CAPTAÇÃO DE ÁGUA	12/15/14	432,13	394,21	01/14/15	01/14/15	37,92	34,6091	SANFIT DRAIN CANALIZAÇÃO LTDA	432,13	60	149998		
10/15/17	218	999	432	DISTRIBUICAO - AGUA	11	RESERV UPA ADO PARAGUAI BRA VISTA - RS MP	3632312	TUBO PONTA E BOLSA PP 47 DN400	167570	CAPTAÇÃO DE ÁGUA	12/15/14	432,13	394,21	01/14/15	01/14/15	37,92	34,6091	SANFIT DRAIN CANALIZAÇÃO LTDA	432,13	60	149998		
10/15/17	218	999	432	DISTRIBUICAO - AGUA	11	RESERV UPA ADO PARAGUAI BRA VISTA - RS MP	3632390	TUBO PONTA E BOLSA PP 47 DN400	167570	CAPTAÇÃO DE ÁGUA	12/15/14	432,13	394,21	01/14/15	01/14/15	37,92	34,6091	SANFIT DRAIN CANALIZAÇÃO LTDA	432,13	60	149998		
10/15/17	218	999	432	DISTRIBUICAO - AGUA	11	RESERV UPA ADO PARAGUAI BRA VISTA - RS MP	3632364	TUBO PONTA E BOLSA PP 47 DN400	167570	CAPTAÇÃO DE ÁGUA	12/15/14	432,13	394,21	01/14/15	01/14/15	37,92	34,6091	SANFIT DRAIN CANALIZAÇÃO LTDA	432,13	60	149998		
10/15/17	218	999	432	DISTRIBUICAO - AGUA	11	RESERV UPA ADO PARAGUAI BRA VISTA - RS MP	3632389	TUBO PONTA E BOLSA PP 47 DN400	167570	CAPTAÇÃO DE ÁGUA	12/15/14	432,13	394,21	01/14/15	01/14/15	37,92	34,6091	SANFIT DRAIN CANALIZAÇÃO LTDA	432,13	60	149998		
10/15/17	218	999	432	DISTRIBUICAO - AGUA	11	RESERV UPA ADO PARAGUAI BRA VISTA - RS MP	3632378	TUBO PONTA E BOLSA PP 47 DN400	167570	CAPTAÇÃO DE ÁGUA	12/15/14	432,13	394,21	01/14/15	01/14/15	37,92	34,6091	SANFIT DRAIN CANALIZAÇÃO LTDA	432,13	60	149998		
10/15/17	218	999	432	DISTRIBUICAO - AGUA	11	RESERV UPA ADO PARAGUAI BRA VISTA - RS MP	3632424	TUBO PONTA E BOLSA PP 47 DN400	167570	CAPTAÇÃO DE ÁGUA	12/15/14	432,13	394,21	01/14/15	01/14/15	37,92	34,6091	SANFIT DRAIN CANALIZAÇÃO LTDA	432,13	60	149998		
10/15/17	218	999	432	DISTRIBUICAO - AGUA	11	RESERV UPA ADO PARAGUAI BRA VISTA - RS MP	3632426	TUBO PONTA E BOLSA PP 47 DN400	167570	CAPTAÇÃO DE ÁGUA	12/15/14	432,13	394,21	01/14/15	01/14/15	37,92	34,6091	SANFIT DRAIN CANALIZAÇÃO LTDA	432,13	60	149998		
10/15/17	218	999	432	DISTRIBUICAO - AGUA	11	RESERV UPA ADO PARAGUAI BRA VISTA - RS MP	3632423	TUBO PONTA E BOLSA PP 47 DN400	167570	CAPTAÇÃO DE ÁGUA	12/15/14	432,13	394,21	01/14/15	01/14/15	37,92	34,6091	SANFIT DRAIN CANALIZAÇÃO LTDA	432,13	60	149998		
10/15/17	218	999	432	DISTRIBUICAO - AGUA	11	RESERV UPA ADO PARAGUAI BRA VISTA - RS MP	3632422	TUBO PONTA E BOLSA PP 47 DN400	167570	CAPTAÇÃO DE ÁGUA	12/15/14	432,13	394,21	01/14/15	01/14/15	37,92	34,6091	SANFIT DRAIN CANALIZAÇÃO LTDA	432,13	60	149998		
10/15/17	218	999	432	DISTRIBUICAO - AGUA	11	RESERV UPA ADO PARAGUAI BRA VISTA - RS MP	3632389	TUBO PONTA E BOLSA PP 47 DN400	167570	CAPTAÇÃO DE ÁGUA	12/15/14	432,13	394,21	01/14/15	01/14/15	37,92	34,6091	SANFIT DRAIN CANALIZAÇÃO LTDA	432,13	60	149998		
10/15/17	218	999	432	DISTRIBUICAO - AGUA	11	RESERV UPA ADO PARAGUAI BRA VISTA - RS MP	3632364	TUBO PONTA E BOLSA PP 47 DN400	167570	CAPTAÇÃO DE ÁGUA	12/15/14	432,13	394,21	01/14/15	01/14/15	37,92	34,6091	SANFIT DRAIN CANALIZAÇÃO LTDA	432,13	60	149998		
10/15/17	218	999	432	DISTRIBUICAO - AGUA	11	RESERV UPA ADO PARAGUAI BRA VISTA - RS MP	3632378

10/05/07	258	999	432 DISTRIBUICAO - AGUA	11 RIBEIRA APOIADO PASSAGEM BELA VISTA - 93 MP	3319537	TUBO PONTA E BOLSA P/ ST DN600	167505 CAPTAÇÃO DE ÁGUA	12/05/54	432.10	384.21	00.04.09	37.92	54005 SANT'ISABEL CANALIZAÇÃO LTDA	432.10	63	149558
10/05/07	258	999	432 DISTRIBUICAO - AGUA	11 RIBEIRA APOIADO PASSAGEM BELA VISTA - 93 MP	3319539	TUBO PONTA E BOLSA P/ ST DN600	167505 CAPTAÇÃO DE ÁGUA	12/05/54	432.10	384.21	00.04.09	37.92	54005 SANT'ISABEL CANALIZAÇÃO LTDA	432.10	63	149558
10/05/07	258	999	432 DISTRIBUICAO - AGUA	11 RIBEIRA APOIADO PASSAGEM BELA VISTA - 93 MP	3319540	TUBO PONTA E BOLSA P/ ST DN600	167505 CAPTAÇÃO DE ÁGUA	12/05/54	432.10	384.21	00.04.09	37.92	54005 SANT'ISABEL CANALIZAÇÃO LTDA	432.10	63	149558
10/05/07	258	999	432 DISTRIBUICAO - AGUA	11 RIBEIRA APOIADO PASSAGEM BELA VISTA - 93 MP	3319548	TUBO PONTA E BOLSA P/ ST DN600	167505 CAPTAÇÃO DE ÁGUA	12/05/54	432.10	384.21	00.04.09	37.92	54005 SANT'ISABEL CANALIZAÇÃO LTDA	432.10	63	149558
10/05/07	258	999	432 DISTRIBUICAO - AGUA	11 RIBEIRA APOIADO PASSAGEM BELA VISTA - 93 MP	3319549	TUBO PONTA E BOLSA P/ ST DN600	167505 CAPTAÇÃO DE ÁGUA	12/05/54	432.10	384.21	00.04.09	37.92	54005 SANT'ISABEL CANALIZAÇÃO LTDA	432.10	63	149558
10/05/07	258	999	432 DISTRIBUICAO - AGUA	11 RIBEIRA APOIADO PASSAGEM BELA VISTA - 93 MP	3319571	TUBO PONTA E BOLSA P/ ST DN600	167505 CAPTAÇÃO DE ÁGUA	12/05/54	432.10	384.21	00.04.09	37.92	54005 SANT'ISABEL CANALIZAÇÃO LTDA	432.10	63	149571
10/05/07	258	999	432 DISTRIBUICAO - AGUA	11 RIBEIRA APOIADO PASSAGEM BELA VISTA - 93 MP	3319572	TUBO PONTA E BOLSA P/ ST DN600	167505 CAPTAÇÃO DE ÁGUA	12/05/54	432.10	384.21	00.04.09	37.92	54005 SANT'ISABEL CANALIZAÇÃO LTDA	432.10	63	149571
10/05/07	258	999	432 DISTRIBUICAO - AGUA	11 RIBEIRA APOIADO PASSAGEM BELA VISTA - 93 MP	3319573	TUBO PONTA E BOLSA P/ ST DN600	167505 CAPTAÇÃO DE ÁGUA	12/05/54	432.10	384.21	00.04.09	37.92	54005 SANT'ISABEL CANALIZAÇÃO LTDA	432.10	63	149571
10/05/07	258	999	432 DISTRIBUICAO - AGUA	11 RIBEIRA APOIADO PASSAGEM BELA VISTA - 93 MP	3319578	TUBO PONTA E BOLSA P/ ST DN600	167505 CAPTAÇÃO DE ÁGUA	12/05/54	432.10	384.21	00.04.09	37.92	54005 SANT'ISABEL CANALIZAÇÃO LTDA	432.10	63	149558
10/05/07	258	999	432 DISTRIBUICAO - AGUA	11 RIBEIRA APOIADO PASSAGEM BELA VISTA - 93 MP	3319580	TUBO PONTA E BOLSA P/ ST DN600	167505 CAPTAÇÃO DE ÁGUA	12/05/54	432.10	384.21	00.04.09	37.92	54005 SANT'ISABEL CANALIZAÇÃO LTDA	432.10	63	149558
10/05/07	258	999	432 DISTRIBUICAO - AGUA	11 RIBEIRA APOIADO PASSAGEM BELA VISTA - 93 MP	3319581	TUBO PONTA E BOLSA P/ ST DN600	167505 CAPTAÇÃO DE ÁGUA	12/05/54	432.10	384.21	00.04.09	37.92	54005 SANT'ISABEL CANALIZAÇÃO LTDA	432.10	63	149558
10/05/07	258	999	432 DISTRIBUICAO - AGUA	11 RIBEIRA APOIADO PASSAGEM BELA VISTA - 93 MP	3319583	TUBO PONTA E BOLSA P/ ST DN600	167505 CAPTAÇÃO DE ÁGUA	12/05/54	432.10	384.21	00.04.09	37.92	54005 SANT'ISABEL CANALIZAÇÃO LTDA	432.10	63	149558
10/05/07	258	999	432 DISTRIBUICAO - AGUA	11 RIBEIRA APOIADO PASSAGEM BELA VISTA - 93 MP	3319584	TUBO PONTA E BOLSA P/ ST DN600	167505 CAPTAÇÃO DE ÁGUA	12/05/54	432.10	384.21	00.04.09	37.92	54005 SANT'ISABEL CANALIZAÇÃO LTDA	432.10	63	149571
10/05/07	258	999	432 DISTRIBUICAO - AGUA	11 RIBEIRA APOIADO PASSAGEM BELA VISTA - 93 MP	3319586	TUBO PONTA E BOLSA P/ ST DN600	167505 CAPTAÇÃO DE ÁGUA	12/05/54	432.10	384.21	00.04.09	37.92	54005 SANT'ISABEL CANALIZAÇÃO LTDA	432.10	63	149571
10/05/07	258	999	432 DISTRIBUICAO - AGUA	11 RIBEIRA APOIADO PASSAGEM BELA VISTA - 93 MP	3319588	TUBO PONTA E BOLSA P/ ST DN600	167505 CAPTAÇÃO DE ÁGUA	12/05/54	432.10	384.21	00.04.09	37.92	54005 SANT'ISABEL CANALIZAÇÃO LTDA	432.10	63	149571
10/05/07	258	999	432 DISTRIBUICAO - AGUA	11 RIBEIRA APOIADO PASSAGEM BELA VISTA - 93 MP	3319589	TUBO PONTA E BOLSA P/ ST DN600	167505 CAPTAÇÃO DE ÁGUA	12/05/54	432.10	384.21	00.04.09	37.92	54005 SANT'ISABEL CANALIZAÇÃO LTDA	432.10	63	149571
10/05/07	258	999	432 DISTRIBUICAO - AGUA	11 RIBEIRA APOIADO PASSAGEM BELA VISTA - 93 MP	3319590	TUBO PONTA E BOLSA P/ ST DN600	167505 CAPTAÇÃO DE ÁGUA	12/05/54	432.10	384.21	00.04.09	37.92	54005 SANT'ISABEL CANALIZAÇÃO LTDA	432.10	63	149571
10/05/07	258	999	432 DISTRIBUICAO - AGUA	11 RIBEIRA APOIADO PASSAGEM BELA VISTA - 93 MP	3319591	TUBO PONTA E BOLSA P/ ST DN600	167505 CAPTAÇÃO DE ÁGUA	12/05/54	432.10	384.21	00.04.09	37.92	54005 SANT'ISABEL CANALIZAÇÃO LTDA	432.10	63	149571
10/05/07	258	999	432 DISTRIBUICAO - AGUA	11 RIBEIRA APOIADO PASSAGEM BELA VISTA - 93 MP	3319592	TUBO PONTA E BOLSA P/ ST DN600	167505 CAPTAÇÃO DE ÁGUA	12/05/54	432.10	384.21	00.04.09	37.92	54005 SANT'ISABEL CANALIZAÇÃO LTDA	432.10	63	149571
10/05/07	258	999	432 DISTRIBUICAO - AGUA	11 RIBEIRA APOIADO PASSAGEM BELA VISTA - 93 MP	3319594	TUBO PONTA E BOLSA P/ ST DN600	167505 CAPTAÇÃO DE ÁGUA	12/05/54	432.10	384.21	00.04.09	37.92	54005 SANT'ISABEL CANALIZAÇÃO LTDA	432.10	63	149571
10/05/07	258	999	432 DISTRIBUICAO - AGUA	11 RIBEIRA APOIADO PASSAGEM BELA VISTA - 93 MP	3319596	TUBO PONTA E BOLSA P/ ST DN600	167505 CAPTAÇÃO DE ÁGUA	12/05/54	432.10	384.21	00.04.09	37.92	54005 SANT'ISABEL CANALIZAÇÃO LTDA	432.10	63	149571
10/05/07	258	999	432 DISTRIBUICAO - AGUA	11 RIBEIRA APOIADO PASSAGEM BELA VISTA - 93 MP	3319597	TUBO PONTA E BOLSA P/ ST DN600	167505 CAPTAÇÃO DE ÁGUA	12/05/54	432.10	384.21	00.04.09	37.92	54005 SANT'ISABEL CANALIZAÇÃO LTDA	432.10	63	149571
10/05/07	258	999	432 DISTRIBUICAO - AGUA	11 RIBEIRA APOIADO PASSAGEM BELA VISTA - 93 MP	3319598	TUBO PONTA E BOLSA P/ ST DN600	167505 CAPTAÇÃO DE ÁGUA	12/05/54	432.10	384.21	00.04.09	37.92	54005 SANT'ISABEL CANALIZAÇÃO LTDA	432.10	63	149571
10/05/07	258	999	432 DISTRIBUICAO - AGUA	11 RIBEIRA APOIADO PASSAGEM BELA VISTA - 93 MP	3319599	TUBO PONTA E BOLSA P/ ST DN600	167505 CAPTAÇÃO DE ÁGUA	12/05/54	432.10	384.21	00.04.09	37.92	54005 SANT'ISABEL CANALIZAÇÃO LTDA	432.10	63	149571
10/05/07	258	999	432 DISTRIBUICAO - AGUA	11 RIBEIRA APOIADO PASSAGEM BELA VISTA - 93 MP	3319600	TUBO PONTA E BOLSA P/ ST DN600	167505 CAPTAÇÃO DE ÁGUA	12/05/54	432.10	384.21	00.04.09	37.92	54005 SANT'ISABEL CANALIZAÇÃO LTDA	432.10	63	149571
10/05/07	258	999	432 DISTRIBUICAO - AGUA	11 RIBEIRA APOIADO PASSAGEM BELA VISTA - 93 MP	3319601	TUBO PONTA E BOLSA P/ ST DN600	167505 CAPTAÇÃO DE ÁGUA	12/05/54	432.10	384.21	00.04.09	37.92	54005 SANT'ISABEL CANALIZAÇÃO LTDA	432.10	63	149571
10/05/07	258	999	432 DISTRIBUICAO - AGUA	11 RIBEIRA APOIADO PASSAGEM BELA VISTA - 93 MP	3319602	TUBO PONTA E BOLSA P/ ST DN600	167505 CAPTAÇÃO DE ÁGUA	12/05/54	432.10	384.21	00.04.09	37.92	54005 SANT'ISABEL CANALIZAÇÃO LTDA	432.10	63	149571
10/05/07	258	999	432 DISTRIBUICAO - AGUA	11 RIBEIRA APOIADO PASSAGEM BELA VISTA - 93 MP	3319603	TUBO PONTA E BOLSA P/ ST DN600	167505 CAPTAÇÃO DE ÁGUA	12/05/54	432.10	384.21	00.04.09	37.92	54005 SANT'ISABEL CANALIZAÇÃO LTDA	432.10	63	149571
10/05/07	258	999	432 DISTRIBUICAO - AGUA	11 RIBEIRA APOIADO PASSAGEM BELA VISTA - 93 MP	3319604	TUBO PONTA E BOLSA P/ ST DN600	167505 CAPTAÇÃO DE ÁGUA	12/05/54	432.10	384.21	00.04.09	37.92	54005 SANT'ISABEL CANALIZAÇÃO LTDA	432.10	63	149571
10/05/07	258	999	432 DISTRIBUICAO - AGUA	11 RIBEIRA APOIADO PASSAGEM BELA VISTA - 93 MP	3319605	TUBO PONTA E BOLSA P/ ST DN600	167505 CAPTAÇÃO DE ÁGUA	12/05/54	432.10	384.21	00.04.09	37.92	54005 SANT'ISABEL CANALIZAÇÃO LTDA	432.10	63	149571
10/05/07	258	999	432 DISTRIBUICAO - AGUA	11 RIBEIRA APOIADO PASSAGEM BELA VISTA - 93 MP	3319606	TUBO PONTA E BOLSA P/ ST DN600	167505 CAPTAÇÃO DE ÁGUA	12/05/54	432.10	384.21	00.04.09	37.92	54005 SANT'ISABEL CANALIZAÇÃO LTDA	432.10	63	149571
10/05/07	258	999	432 DISTRIBUICAO - AGUA	11 RIBEIRA APOIADO PASSAGEM BELA VISTA - 93 MP	3319608	TUBO PONTA E BOLSA P/ ST DN600	167505 CAPTAÇÃO DE ÁGUA	12/05/54	432.10	384.21	00.04.09	37.92	54005 SANT'ISABEL CANALIZAÇÃO LTDA	432.10	63	149571
10/05/07	258	999	432 DISTRIBUICAO - AGUA	11 RIBEIRA APOIADO PASSAGEM BELA VISTA - 93 MP	3319609	TUBO PONTA E BOLSA P/ ST DN600	167505 CAPTAÇÃO DE ÁGUA	12/05/54	432.10	384.21	00.04.09	37.92	54005 SANT'ISABEL CANALIZAÇÃO LTDA	432.10	63	149571
10/05/07	258	999	432 DISTRIBUICAO - AGUA	11 RIBEIRA APOIADO PASSAGEM BELA VISTA - 93 MP	3319610	TUBO PONTA E BOLSA P/ ST DN600	167505 CAPTAÇÃO DE ÁGUA	12/05/54	432.10	384.21	00.04.09	37.92	54005 SANT'ISABEL CANALIZAÇÃO LTDA	432.10	63	149571
10/05/07	258	999	432 DISTRIBUICAO - AGUA	11 RIBEIRA APOIADO PASSAGEM BELA VISTA - 93 MP	3319611	TUBO PONTA E BOLSA P/ ST DN600	167505 CAPTAÇÃO DE ÁGUA	12/05/54	432.10	384.21	00.04.09	37.92	54005 SANT'ISABEL CANALIZAÇÃO LTDA	432.10	63	149571
10/05/07	258	999	432 DISTRIBUICAO - AGUA	11 RIBEIRA APOIADO PASSAGEM BELA VISTA - 93 MP	3319612	TUBO PONTA E BOLSA P/ ST DN600	167505 CAPTAÇÃO DE ÁGUA	12/05/54	432.10	384.21	00.04.09	37.92	54005 SANT'ISABEL CANALIZAÇÃO LTDA	432.10	63	149571
10/05/07	258	999	432 DISTRIBUICAO - AGUA	11 RIBEIRA APOIADO PASSAGEM BELA VISTA - 93 MP	3319613	TUBO PONTA E BOLSA P/ ST DN600	167505 CAPTAÇÃO DE ÁGUA	12/05/54	432.10	384.21	00.04.09	37.92	54005 SANT'ISABEL CANALIZAÇÃO LTDA	432.10	63	149571
10/05/07	258	999	432 DISTRIBUICAO - AGUA	11 RIBEIRA APOIADO PASSAGEM BELA VISTA - 93 MP	3319614	TUBO PONTA E BOLSA P/ ST DN600	167505 CAPTAÇÃO DE ÁGUA	12/05/54	432.10	384.21	00.04.09	37.92	54005 SANT'ISABEL CANALIZAÇÃO LTDA	432.10	63	149571
10/05/07	258	999	432 DISTRIBUICAO - AGUA	11 RIBEIRA APOIADO PASSAGEM BELA VISTA - 93 MP	3319615	TUBO PONTA E BOLSA P/ ST DN600	167505 CAPTAÇÃO DE ÁGUA	12/05/54	432.10	384.21	00.04.09	37.92	54005 SANT'ISABEL CANALIZAÇÃO LTDA	432.10	63	149571
10/05/07	258	999	432 DISTRIBUICAO - AGUA	11 RIBEIRA APOIADO PASSAGEM BELA VISTA - 93 MP	3319616	TUBO PONTA E BOLSA P/ ST DN600	167505 CAPTAÇÃO DE ÁGUA	12/05/54	432.10	384.21	00.04.09	37.92	54005 SANT'ISABEL CANALIZAÇÃO LTDA	432.10	63	149571
10/05/07	258	999	432 DISTRIBUICAO - AGUA	11 RIBEIRA APOIADO PASSAGEM BELA VISTA - 93 MP	3319618	TUBO PONTA E BOLSA P/ ST DN600	167505 CAPTAÇÃO DE ÁGUA	12/05/54	432.10	384.21	00.04.09	37.92	54005 SANT'ISABEL CANALIZAÇÃO LTDA	432.10	63	149571
10/05/07	258	999	432 DISTRIBUICAO - AGUA	11 RIBEIRA APOIADO PASSAGEM BELA VISTA - 93 MP	3319619	TUBO PONTA E BOLSA P/ ST DN600	167505 CAPTAÇÃO DE ÁGUA	12/05/54	432.10	384.21	00.04.09	37.92	54005 SANT'ISABEL CANALIZAÇÃO LTDA	432.10	63	149571
10/05/07	258	999	432 DISTRIBUICAO - AGUA	11 RIBEIRA APOIADO PASSAGEM BELA VISTA - 93 MP	3319620	TUBO PONTA E BOLSA P/ ST DN600	167505 CAPTAÇÃO DE ÁGUA	12/05/54	432.10	384.21	00.04.09	37.92	54005 SANT'ISABEL CANALIZAÇÃO LTDA	432.10	63	149571
10/05/07	258	999	432 DISTRIBUICAO - AGUA	11 RIBEIRA APOIADO PASSAGEM BELA VISTA - 93 MP	3319621	TUBO PONTA E BOLSA P/ ST DN600	167505 CAPTAÇÃO DE ÁGUA	12/05/54	432.10	384.21	00.04.09	37.92	54005 SANT'ISABEL CANALIZAÇÃO LTDA	432.10	63	149571
10/05/07	258	999	432 DISTRIBUICAO - AGUA	11 RIBEIRA APOIADO PASSAGEM BELA VISTA - 93 MP	3319622	TUBO PONTA E BOLSA P/ ST DN600	167505 CAPTAÇÃO DE ÁGUA	12/05/54	432.10	384.21	00.04.09	37.92	54005 SANT'ISABEL CANALIZAÇÃO LTDA	432.10	63	149571
10/05/07	258	999	432 DISTRIBUICAO - AGUA	11 RIBEIRA APOIADO PASSAGEM BELA VISTA - 93 MP	3319623	TUBO PONTA E BOLSA P/ ST DN600	167505 CAPTAÇÃO DE ÁGUA	12/05/54	432.10	384.21	00.04.09	37.92	54005 SANT'ISABEL CANALIZAÇÃO LTDA	432.10	63	149571
10/05/07	258	999	432 DISTRIBUICAO - AGUA	11 RIBEIRA APOIADO PASSAGEM BELA VISTA - 93 MP	3319624	TUBO PONTA E BOLSA P/ ST DN600	167505 CAPTAÇÃO DE ÁGUA	12/05/54	432.10	384.21	00.04.09	37.92	54005 SANT'ISABEL CANALIZAÇÃO LTDA	432.10	63	149571
10/05/07	258	999	432 DISTRIBUICAO - AGUA	11 RIBEIRA APOIADO PASSAGEM BELA VISTA - 93 MP	3319625	TUBO PONTA E BOLSA P/ ST DN600	167505 CAPTAÇÃO DE ÁGUA	12/05/54	432.10	384.21	00.04.09	37.92	54005 SANT'ISABEL CANALIZAÇÃO LTDA	432.10	63	149571
10/05/07	258	999	432 DISTRIBUICAO - AGUA	11 RIBEIRA APOIADO PASSAGEM BELA VISTA - 93 MP	3319626	TUBO PONTA E BOLSA P/ ST DN600	167505 CAPTAÇÃO DE ÁGUA	12/05/54	432.10	384.21	00.04.09	37.92	54005 SANT'ISABEL CANALIZAÇÃO LTDA	432.10	63	149571
10/05/07	258	999	432 DISTRIBUICAO - AGUA	11 RIBEIRA APOIADO PASSAGEM BELA VISTA - 93 MP	3319627	TUBO PONTA E BOLSA P/ ST DN600	167505 CAPTAÇÃO DE ÁGUA	12/05/54	432.10	384.21	00.04.09	37.92	54005 SANT'ISABEL CANALIZAÇÃO LTDA	432.10	63	149571
10/05/07	258	999	432 DISTRIBUICAO - AGUA	11 RIBEIRA APOIADO PASSAGEM BELA VISTA - 93 MP	3319628	TUBO PONTA E BOLSA P/ ST DN600	167505 CAPTAÇÃO DE ÁGUA	12/05/54	432.10	384.21	00.04.09	37.92	54005 SANT'ISABEL CANALIZAÇÃO LTDA	432.10	63	149572
10/05/07	258	999	432 DISTRIBUICAO - AGUA	11 RIBEIRA APOIADO PASSAGEM BELA VISTA - 93 MP	3319629	TUBO PONTA E BOLSA P/ ST DN600	167505 CAPTAÇÃO DE ÁGUA	12/05/54	432.10	384.21	00.04.09	37.92	54005 SANT'ISABEL CANALIZAÇÃO LTDA	432.10	63	149572
10/05/07	258	999	432 DISTRIBUICAO - AGUA	11 RIBEIRA APOIADO PASSAGEM BELA VISTA - 93 MP	3319630	TUBO PONTA E BOLSA P/ ST DN600	167505 CAPTAÇÃO DE ÁGUA	12/05/54	432.10	384.21	00.04.09	37.92	54005 SANT'ISABEL CANALIZAÇÃO LTDA	432.10	63	149572
10/05/07	258	999	432 DISTRIBUICAO - AGUA	11 RIBEIRA APOIADO PASSAGEM BELA VISTA - 93 MP	3319631	TUBO PONTA E BOLSA P/ ST DN600	167505 CAPTAÇÃO DE ÁGUA	12/05/54	432.10	384.21	00.04.09	37.92	54005 SANT'ISABEL CANALIZAÇÃO LTDA	432.10	63	149572
10/05/07	258	999	432 DISTRIBUICAO - AGUA	11 RIBEIRA APOIADO PASSAGEM BELA VISTA - 93 MP	3319632	TUBO PONTA E BOLSA P/ ST DN600	167505 CAPTAÇÃO DE ÁGUA	12/05/54	432.10	384.21	00.04.09	37.92	54005 SANT'ISABEL CANALIZAÇÃO LTDA	432.10	63	149572
10/05/07	258	999	432 DISTRIBUICAO - AGUA	11 RIBEIRA APOIADO PASSAGEM BELA VISTA - 93 MP	3319633	TUBO PONTA E BOLSA P/ ST DN600	167505 CAPTAÇÃO DE ÁGUA	12/05/54	432.10	384.21	00.04.09	37.92	54005 SANT'ISABEL CANALIZAÇÃO LTDA	432.10	63	149572
10/05/07	258	999	432 DISTRIBUICAO - AGUA	11 RIBEIRA APOIADO PASSAGEM BELA VISTA - 93 MP	3319634	TUBO PONTA E BOLSA P/ ST DN600	167505 CAPTAÇÃO DE ÁGUA	12/05/54	432.10	384.21	00.04.09	37.92	54005 SANT'ISABEL CANALIZAÇÃO LTDA	432.10	63	149572
10/05/07	258	999	432 DISTRIBUICAO - AGUA	11 RIBEIRA APOIADO PASSAGEM BELA VISTA - 93 MP	3319635	TUBO PONTA E BOLSA P/ ST DN600	167505 CAPTAÇÃO DE ÁGUA	12/05/54	432.10	384.21	00.04.09	37.92	54005 SANT'ISABEL CANALIZAÇÃO LTDA	432.10	63	149572
10/05/07	258	999	432 DISTRIBUICAO - AGUA	11 RIBEIRA APOIADO PASSAGEM BELA VISTA - 93 MP	3319636	TUBO PONTA E BOLSA P/ ST DN600	167505 CAPTAÇÃO DE ÁGUA	12/05/54	432.10	384.21	00.04.09	37.92	54005 SANT'ISABEL CANALIZAÇÃO LTDA	432.10	63	149572
10/05/07	258	999	432 DISTRIBUICAO - AGUA	11 RIBEIRA APOIADO PASSAGEM BELA VISTA - 93 MP	3319637	TUBO PONTA E BOLSA P/ ST DN600	167505 CAPTAÇÃO DE ÁGUA	12/05/54	432.10	384.21	00.04.09	37.92	54005 SANT'ISABEL CANALIZAÇÃO LTDA	432.10	63	149572
10/05/07	258	999	432 DISTRIBUICAO - AGUA	11 RIBEIRA APOIADO PASSAGEM BELA VISTA - 93 MP	3319638	TUBO PONTA E BOLSA P/ ST DN600	167505 CAPTAÇÃO DE ÁGUA	12/05/54	432.10	384.21	00.04.09	37.92	54005 SANT'ISABEL CANALIZAÇÃO LTDA	432.10	63	149572
10/05/07	258	999	432 DISTRIBUICAO - AGUA	11 RIBEIRA APOIADO PASSAGEM BELA VISTA - 93 MP	3319639	TUBO PONTA E BOLSA P/ ST DN600	167505 CAPTAÇÃO DE ÁGUA	12/05/54	432.10	384.21	00.04.09	37.92	54005 SANT'ISABEL CANALIZAÇÃO LTDA	432.10	63	149572
10/05/07	258	999	432 DISTRIBUICAO - AGUA	11 RIBEIRA APOIADO PASSAGEM BELA VISTA - 93 MP	3319640	TUBO PONTA E BOLSA P/ ST DN600	167505 CAPTAÇÃO DE ÁGUA	12/05/54	432.10	384.21	00.04.09	37.92	54005 SANT'ISABEL CANALIZAÇÃO LTDA	432.10	63	149572
10/05/07	258	999	432 DISTRIBUICAO - AGUA	11 RIBEIRA APOIADO PASSAGEM BELA VISTA - 93 MP	3319641	TUBO PONTA E BOLSA P/ ST DN600	167505 CAPTAÇÃO DE ÁGUA	12/05/54	432.10	384.21	00.04.09	37.92	54005 SANT'ISABEL CANALIZAÇÃO LTDA	432.10	63	149572
10/05/07	258	999	432 DISTRIBUICAO - AGUA	11 RIBEIRA APOIADO PASSAGEM BELA VISTA - 93 MP	3319642	TUBO PONTA E BOLSA P/ ST DN600	167505 CAPTAÇÃO DE ÁGUA	12/05/54	432.10	384.21	00.04.09	37.92	54005 SANT'ISABEL CANALIZAÇÃO LTDA	432.10	63	149572
10/05/07	258	999	432 DISTRIBUICAO - AGUA	11 RIBEIRA APOIADO PASSAGEM BELA VISTA - 93 MP	3319643	TUBO PONTA E BOLSA P/ ST DN600	167505 CAPTAÇÃO DE ÁGUA	12/05/54	432.10	384.21	00.04.09	37.92	54005 SANT'ISABEL CANALIZAÇÃO LTDA	432.10	63	149572
10/05/07	258	999	432 DISTRIBUICAO - AGUA	11 RIBEIRA APOIADO PASSAGEM BELA VISTA - 93 MP	3319644	TUBO PONTA E BOLSA P/ ST DN600	167505 CAPTAÇÃO DE ÁGUA	12/05/54	432.10	384.21	00.04.09	37.92	54005 SANT'ISABEL CANALIZAÇÃO LTDA	432.10	63	149572
10/05/07	258	999	432 DISTRIBUICAO - AGUA	11 RIBEIRA APOIADO PASSAGEM BELA VISTA - 93 MP	3319645	TUBO PONTA E BOLSA P/ ST DN600	167505 CAPTAÇÃO DE ÁGUA	12/05/54	432.10	384.21	00.04.09	37.92	54005 SANT'ISABEL CANALIZAÇÃO LTDA	432.10	63	149572
10/05/07	258	999	432 DISTRIBUICAO - AGUA	11 RIBEIRA APOIADO PASSAGEM BELA VISTA - 93 MP	3319646	TUBO PONTA E BOLSA P/ ST DN600	167505 CAPTAÇÃO DE ÁGUA	12/05/54	432.10	384.21	00.04.09	37.92	54005 SANT'ISABEL CANALIZAÇÃO LTDA	432.10	63	149572
10/05/07	258	999	432 DISTRIBUICAO - AGUA	11 RIBEIRA APOIADO PASSAGEM BELA VISTA - 93 MP	3319647	TUBO PONTA E BOLSA P/ ST DN600	167505 CAPTAÇÃO DE ÁGUA	12/05/54	432.10	384.21	00.04.09	37.92	54005 SANT'ISABEL CANALIZAÇÃO LTDA	432.10	63	149572
10/05/07	258	999	432 DISTRIBUICAO - AGUA	11 RIBEIRA APOIADO PASSAGEM BELA VISTA - 93 MP	3319648	TUBO PONTA E BOLSA P/ ST DN600	167505 CAPTAÇÃO DE ÁGUA	12/05/54	432.10	384.21	00.04.09	37.92	54005 SANT'ISABEL CANALIZAÇÃO LTDA	432.10	63	149572
10/05/07	258	999	432 DISTRIBUICAO - AGUA	11 RIBEIRA APOIADO PASSAGEM BELA VISTA - 93 MP	3319649	TUBO PONTA E BOLSA P/ ST DN600	167505 CAPTAÇÃO DE ÁGUA	12/05/54	432.10	384.21	00.04.09	37.92	54005 SANT'ISABEL CANALIZAÇÃO LTDA	432.10	63	149572
10/05/07	258	999	432 DISTRIBUICAO - AGUA	11 RIBEIRA APOIADO PASSAGEM BELA VISTA - 93 MP	3319650	TUBO PONTA E BOLSA P/ ST DN600	167505 CAPTAÇÃO DE ÁGUA	12/05/54	432.10	384.21	00.04.09	37.92	54005 SANT'ISABEL CANALIZAÇÃO LTDA	432.10	63	149572
10/05/07	258	999	432 DISTRIBUICAO - AGUA	11 RIBEIRA APOIADO PASSAGEM BELA VISTA - 93 MP	3319651	TUBO PONTA E BOLSA P/ ST DN600	167505 CAPTAÇÃO DE ÁGUA	12/05/54	432.10	384.21	00.04.09	37.92	54005 SANT'ISABEL CANALIZAÇÃO LTDA	432.10	63	149572
10/05/07	258	999	432 DISTRIBUICAO - AGUA	11 RIBEIRA APOIADO PASSAGEM BELA VISTA - 93 MP	3319652	TUBO PONTA E BOLSA P/ ST DN600	167505 CAPTAÇÃO DE ÁGUA	12/05/54	432.10	384.21	00.04.09	37.92	54005 SANT'ISABEL CANALIZAÇÃO LTDA	432.10	63	149572
10/05/07	258	999	432 DISTRIBUICAO - AGUA	11 RIBEIRA APOIADO PASSAGEM BELA VISTA - 93 MP	3319653	TUBO PONTA E BOLSA P/ ST DN600	167505 CAPTAÇÃO DE ÁGUA	12/05/54	432.10	384.21	00.04.09	37.92	54005 SANT'ISABEL CANALIZAÇÃO LTDA	432.10	63	149572
10/05/07	258	999	432 DISTRIBUICAO - AGUA	11 RIBEIRA APOIADO PASSAGEM BELA VISTA - 93 MP	3319654	TUBO PONTA E BOLSA P/ ST DN600	167505 CAPTAÇÃO DE ÁGUA	12/05/54	432.10	384.21	00.04.09	37.92	54005 SANT'ISABEL CANALIZAÇÃO LTDA	432.10	63	149572
10/05/07	258	999	432 DISTRIBUICAO - AGUA	11 RIBEIRA APOIADO PASSAGEM BELA VISTA - 93 MP	3319655	TUBO PONTA E BOLSA P/ ST DN600	167505 CAPTAÇÃO DE ÁGUA	12/05/54	432.10	384.21	00.04.09	37.92	54005 SANT'ISABEL CANALIZAÇÃO LTDA

10/05/07	258	999	432 DISTRIBUIÇÃO - AÉREA	11 REDEMA APOIADO PASSAGEM BELA VISTA - 50 MP	3015648	TUBO PONTA E BOLSA P/ 47 DN600	107570 CAPTAÇÃO DE ÁGUA	12/05/04	4311/3	394/21	01/04/05	37.52	54005	SANT'ID BAIAN CANALIZAÇÃO LTDA	4311/3	63	149481
10/05/07	258	999	432 DISTRIBUIÇÃO - AÉREA	11 REDEMA APOIADO PASSAGEM BELA VISTA - 50 MP	3015651	TUBO PONTA E BOLSA P/ 47 DN600	107570 CAPTAÇÃO DE ÁGUA	12/05/04	4311/3	394/21	01/04/05	37.52	54005	SANT'ID BAIAN CANALIZAÇÃO LTDA	4311/3	63	149481
10/05/07	258	999	432 DISTRIBUIÇÃO - AÉREA	11 REDEMA APOIADO PASSAGEM BELA VISTA - 50 MP	3015652	TUBO PONTA E BOLSA P/ 47 DN600	107570 CAPTAÇÃO DE ÁGUA	12/05/04	4311/3	394/21	01/04/05	37.52	54005	SANT'ID BAIAN CANALIZAÇÃO LTDA	4311/3	63	149481
10/05/07	258	999	432 DISTRIBUIÇÃO - AÉREA	11 REDEMA APOIADO PASSAGEM BELA VISTA - 50 MP	3015653	TUBO PONTA E BOLSA P/ 47 DN600	107570 CAPTAÇÃO DE ÁGUA	12/05/04	4311/3	394/21	01/04/05	37.52	54005	SANT'ID BAIAN CANALIZAÇÃO LTDA	4311/3	63	149481
10/05/07	258	999	432 DISTRIBUIÇÃO - AÉREA	11 REDEMA APOIADO PASSAGEM BELA VISTA - 50 MP	3015654	TUBO PONTA E BOLSA P/ 47 DN600	107570 CAPTAÇÃO DE ÁGUA	12/05/04	4311/3	394/21	01/04/05	37.52	54005	SANT'ID BAIAN CANALIZAÇÃO LTDA	4311/3	63	149481
10/05/07	258	999	432 DISTRIBUIÇÃO - AÉREA	11 REDEMA APOIADO PASSAGEM BELA VISTA - 50 MP	3015657	TUBO PONTA E BOLSA P/ 47 DN600	107570 CAPTAÇÃO DE ÁGUA	12/05/04	4311/3	394/21	01/04/05	37.52	54005	SANT'ID BAIAN CANALIZAÇÃO LTDA	4311/3	63	149481
10/05/07	258	999	432 DISTRIBUIÇÃO - AÉREA	11 REDEMA APOIADO PASSAGEM BELA VISTA - 50 MP	3015660	TUBO PONTA E BOLSA P/ 47 DN600	107570 CAPTAÇÃO DE ÁGUA	12/05/04	4311/3	394/21	01/04/05	37.52	54005	SANT'ID BAIAN CANALIZAÇÃO LTDA	4311/3	63	149481
10/05/07	258	999	432 DISTRIBUIÇÃO - AÉREA	11 REDEMA APOIADO PASSAGEM BELA VISTA - 50 MP	3015664	TUBO PONTA E BOLSA P/ 47 DN600	107570 CAPTAÇÃO DE ÁGUA	12/05/04	4311/3	394/21	01/04/05	37.52	54005	SANT'ID BAIAN CANALIZAÇÃO LTDA	4311/3	63	149481
10/05/07	258	999	432 DISTRIBUIÇÃO - AÉREA	11 REDEMA APOIADO PASSAGEM BELA VISTA - 50 MP	3015665	TUBO PONTA E BOLSA P/ 47 DN600	107570 CAPTAÇÃO DE ÁGUA	12/05/04	4311/3	394/21	01/04/05	37.52	54005	SANT'ID BAIAN CANALIZAÇÃO LTDA	4311/3	63	149481
10/05/07	258	999	432 DISTRIBUIÇÃO - AÉREA	11 REDEMA APOIADO PASSAGEM BELA VISTA - 50 MP	3015669	TUBO PONTA E BOLSA P/ 47 DN600	107570 CAPTAÇÃO DE ÁGUA	12/05/04	4311/3	394/21	01/04/05	37.52	54005	SANT'ID BAIAN CANALIZAÇÃO LTDA	4311/3	63	149481
10/05/07	258	999	432 DISTRIBUIÇÃO - AÉREA	11 REDEMA APOIADO PASSAGEM BELA VISTA - 50 MP	3015670	TUBO PONTA E BOLSA P/ 47 DN600	107570 CAPTAÇÃO DE ÁGUA	12/05/04	4311/3	394/21	01/04/05	37.52	54005	SANT'ID BAIAN CANALIZAÇÃO LTDA	4311/3	63	149481
10/05/07	258	999	432 DISTRIBUIÇÃO - AÉREA	11 REDEMA APOIADO PASSAGEM BELA VISTA - 50 MP	3015671	TUBO PONTA E BOLSA P/ 47 DN600	107570 CAPTAÇÃO DE ÁGUA	12/05/04	4311/3	394/21	01/04/05	37.52	54005	SANT'ID BAIAN CANALIZAÇÃO LTDA	4311/3	63	149481
10/05/07	258	999	432 DISTRIBUIÇÃO - AÉREA	11 REDEMA APOIADO PASSAGEM BELA VISTA - 50 MP	3015672	TUBO PONTA E BOLSA P/ 47 DN600	107570 CAPTAÇÃO DE ÁGUA	12/05/04	4311/3	394/21	01/04/05	37.52	54005	SANT'ID BAIAN CANALIZAÇÃO LTDA	4311/3	63	149481
10/05/07	258	999	432 DISTRIBUIÇÃO - AÉREA	11 REDEMA APOIADO PASSAGEM BELA VISTA - 50 MP	3015673	TUBO PONTA E BOLSA P/ 47 DN600	107570 CAPTAÇÃO DE ÁGUA	12/05/04	4311/3	394/21	01/04/05	37.52	54005	SANT'ID BAIAN CANALIZAÇÃO LTDA	4311/3	63	149481
10/05/07	258	999	432 DISTRIBUIÇÃO - AÉREA	11 REDEMA APOIADO PASSAGEM BELA VISTA - 50 MP	3015674	TUBO PONTA E BOLSA P/ 47 DN600	107570 CAPTAÇÃO DE ÁGUA	12/05/04	4311/3	394/21	01/04/05	37.52	54005	SANT'ID BAIAN CANALIZAÇÃO LTDA	4311/3	63	149481
10/05/07	258	999	432 DISTRIBUIÇÃO - AÉREA	11 REDEMA APOIADO PASSAGEM BELA VISTA - 50 MP	3015675	TUBO PONTA E BOLSA P/ 47 DN600	107570 CAPTAÇÃO DE ÁGUA	12/05/04	4311/3	394/21	01/04/05	37.52	54005	SANT'ID BAIAN CANALIZAÇÃO LTDA	4311/3	63	149481
10/05/07	258	999	432 DISTRIBUIÇÃO - AÉREA	11 REDEMA APOIADO PASSAGEM BELA VISTA - 50 MP	3015676	TUBO PONTA E BOLSA P/ 47 DN600	107570 CAPTAÇÃO DE ÁGUA	12/05/04	4311/3	394/21	01/04/05	37.52	54005	SANT'ID BAIAN CANALIZAÇÃO LTDA	4311/3	63	149481
10/05/07	258	999	432 DISTRIBUIÇÃO - AÉREA	11 REDEMA APOIADO PASSAGEM BELA VISTA - 50 MP	3015677	TUBO PONTA E BOLSA P/ 47 DN600	107570 CAPTAÇÃO DE ÁGUA	12/05/04	4311/3	394/21	01/04/05	37.52	54005	SANT'ID BAIAN CANALIZAÇÃO LTDA	4311/3	63	149481
10/05/07	258	999	432 DISTRIBUIÇÃO - AÉREA	11 REDEMA APOIADO PASSAGEM BELA VISTA - 50 MP	3015678	TUBO PONTA E BOLSA P/ 47 DN600	107570 CAPTAÇÃO DE ÁGUA	12/05/04	4311/3	394/21	01/04/05	37.52	54005	SANT'ID BAIAN CANALIZAÇÃO LTDA	4311/3	63	149481
10/05/07	258	999	432 DISTRIBUIÇÃO - AÉREA	11 REDEMA APOIADO PASSAGEM BELA VISTA - 50 MP	3015679	TUBO PONTA E BOLSA P/ 47 DN600	107570 CAPTAÇÃO DE ÁGUA	12/05/04	4311/3	394/21	01/04/05	37.52	54005	SANT'ID BAIAN CANALIZAÇÃO LTDA	4311/3	63	149481
10/05/07	258	999	432 DISTRIBUIÇÃO - AÉREA	11 REDEMA APOIADO PASSAGEM BELA VISTA - 50 MP	3015680	TUBO PONTA E BOLSA P/ 47 DN600	107570 CAPTAÇÃO DE ÁGUA	12/05/04	4311/3	394/21	01/04/05	37.52	54005	SANT'ID BAIAN CANALIZAÇÃO LTDA	4311/3	63	149481
10/05/07	258	999	432 DISTRIBUIÇÃO - AÉREA	11 REDEMA APOIADO PASSAGEM BELA VISTA - 50 MP	3015681	TUBO PONTA E BOLSA P/ 47 DN600	107570 CAPTAÇÃO DE ÁGUA	12/05/04	4311/3	394/21	01/04/05	37.52	54005	SANT'ID BAIAN CANALIZAÇÃO LTDA	4311/3	63	149481
10/05/07	258	999	432 DISTRIBUIÇÃO - AÉREA	11 REDEMA APOIADO PASSAGEM BELA VISTA - 50 MP	3015682	TUBO PONTA E BOLSA P/ 47 DN600	107570 CAPTAÇÃO DE ÁGUA	12/05/04	4311/3	394/21	01/04/05	37.52	54005	SANT'ID BAIAN CANALIZAÇÃO LTDA	4311/3	63	149481
10/05/07	258	999	432 DISTRIBUIÇÃO - AÉREA	11 REDEMA APOIADO PASSAGEM BELA VISTA - 50 MP	3015683	TUBO PONTA E BOLSA P/ 47 DN600	107570 CAPTAÇÃO DE ÁGUA	12/05/04	4311/3	394/21	01/04/05	37.52	54005	SANT'ID BAIAN CANALIZAÇÃO LTDA	4311/3	63	149481
10/05/07	258	999	432 DISTRIBUIÇÃO - AÉREA	11 REDEMA APOIADO PASSAGEM BELA VISTA - 50 MP	3015684	TUBO PONTA E BOLSA P/ 47 DN600	107570 CAPTAÇÃO DE ÁGUA	12/05/04	4311/3	394/21	01/04/05	37.52	54005	SANT'ID BAIAN CANALIZAÇÃO LTDA	4311/3	63	149481
10/05/07	258	999	432 DISTRIBUIÇÃO - AÉREA	11 REDEMA APOIADO PASSAGEM BELA VISTA - 50 MP	3015685	TUBO PONTA E BOLSA P/ 47 DN600	107570 CAPTAÇÃO DE ÁGUA	12/05/04	4311/3	394/21	01/04/05	37.52	54005	SANT'ID BAIAN CANALIZAÇÃO LTDA	4311/3	63	149481
10/05/07	258	999	432 DISTRIBUIÇÃO - AÉREA	11 REDEMA APOIADO PASSAGEM BELA VISTA - 50 MP	3015686	TUBO PONTA E BOLSA P/ 47 DN600	107570 CAPTAÇÃO DE ÁGUA	12/05/04	4311/3	394/21	01/04/05	37.52	54005	SANT'ID BAIAN CANALIZAÇÃO LTDA	4311/3	63	149481
10/05/07	258	999	432 DISTRIBUIÇÃO - AÉREA	11 REDEMA APOIADO PASSAGEM BELA VISTA - 50 MP	3015687	TUBO PONTA E BOLSA P/ 47 DN600	107570 CAPTAÇÃO DE ÁGUA	12/05/04	4311/3	394/21	01/04/05	37.52	54005	SANT'ID BAIAN CANALIZAÇÃO LTDA	4311/3	63	149481
10/05/07	258	999	432 DISTRIBUIÇÃO - AÉREA	11 REDEMA APOIADO PASSAGEM BELA VISTA - 50 MP	3015688	TUBO PONTA E BOLSA P/ 47 DN600	107570 CAPTAÇÃO DE ÁGUA	12/05/04	4311/3	394/21	01/04/05	37.52	54005	SANT'ID BAIAN CANALIZAÇÃO LTDA	4311/3	63	149481
10/05/07	258	999	432 DISTRIBUIÇÃO - AÉREA	11 REDEMA APOIADO PASSAGEM BELA VISTA - 50 MP	3015689	TUBO PONTA E BOLSA P/ 47 DN600	107570 CAPTAÇÃO DE ÁGUA	12/05/04	4311/3	394/21	01/04/05	37.52	54005	SANT'ID BAIAN CANALIZAÇÃO LTDA	4311/3	63	149481
10/05/07	258	999	432 DISTRIBUIÇÃO - AÉREA	11 REDEMA APOIADO PASSAGEM BELA VISTA - 50 MP	3015690	TUBO PONTA E BOLSA P/ 47 DN600	107570 CAPTAÇÃO DE ÁGUA	12/05/04	4311/3	394/21	01/04/05	37.52	54005	SANT'ID BAIAN CANALIZAÇÃO LTDA	4311/3	63	149481
10/05/07	258	999	432 DISTRIBUIÇÃO - AÉREA	11 REDEMA APOIADO PASSAGEM BELA VISTA - 50 MP	3015691	TUBO PONTA E BOLSA P/ 47 DN600	107570 CAPTAÇÃO DE ÁGUA	12/05/04	4311/3	394/21	01/04/05	37.52	54005	SANT'ID BAIAN CANALIZAÇÃO LTDA	4311/3	63	149481
10/05/07	258	999	432 DISTRIBUIÇÃO - AÉREA	11 REDEMA APOIADO PASSAGEM BELA VISTA - 50 MP	3015692	TUBO PONTA E BOLSA P/ 47 DN600	107570 CAPTAÇÃO DE ÁGUA	12/05/04	4311/3	394/21	01/04/05	37.52	54005	SANT'ID BAIAN CANALIZAÇÃO LTDA	4311/3	63	149481
10/05/07	258	999	432 DISTRIBUIÇÃO - AÉREA	11 REDEMA APOIADO PASSAGEM BELA VISTA - 50 MP	3015693	TUBO PONTA E BOLSA P/ 47 DN600	107570 CAPTAÇÃO DE ÁGUA	12/05/04	4311/3	394/21	01/04/05	37.52	54005	SANT'ID BAIAN CANALIZAÇÃO LTDA	4311/3	63	149481
10/05/07	258	999	432 DISTRIBUIÇÃO - AÉREA	11 REDEMA APOIADO PASSAGEM BELA VISTA - 50 MP	3015694	TUBO PONTA E BOLSA P/ 47 DN600	107570 CAPTAÇÃO DE ÁGUA	12/05/04	4311/3	394/21	01/04/05	37.52	54005	SANT'ID BAIAN CANALIZAÇÃO LTDA	4311/3	63	149481
10/05/07	258	999	432 DISTRIBUIÇÃO - AÉREA	11 REDEMA APOIADO PASSAGEM BELA VISTA - 50 MP	3015695	TUBO PONTA E BOLSA P/ 47 DN600	107570 CAPTAÇÃO DE ÁGUA	12/05/04	4311/3	394/21	01/04/05	37.52	54005	SANT'ID BAIAN CANALIZAÇÃO LTDA	4311/3	63	149481
10/05/07	258	999	432 DISTRIBUIÇÃO - AÉREA	11 REDEMA APOIADO PASSAGEM BELA VISTA - 50 MP	3015696	TUBO PONTA E BOLSA P/ 47 DN600	107570 CAPTAÇÃO DE ÁGUA	12/05/04	4311/3	394/21	01/04/05	37.52	54005	SANT'ID BAIAN CANALIZAÇÃO LTDA	4311/3	63	149481
10/05/07	258	999	432 DISTRIBUIÇÃO - AÉREA	11 REDEMA APOIADO PASSAGEM BELA VISTA - 50 MP	3015697	TUBO PONTA E BOLSA P/ 47 DN600	107570 CAPTAÇÃO DE ÁGUA	12/05/04	4311/3	394/21	01/04/05	37.52	54005	SANT'ID BAIAN CANALIZAÇÃO LTDA	4311/3	63	149481
10/05/07	258	999	432 DISTRIBUIÇÃO - AÉREA	11 REDEMA APOIADO PASSAGEM BELA VISTA - 50 MP	3015698	TUBO PONTA E BOLSA P/ 47 DN600	107570 CAPTAÇÃO DE ÁGUA	12/05/04	4311/3	394/21	01/04/05	37.52	54005	SANT'ID BAIAN CANALIZAÇÃO LTDA	4311/3	63	149481
10/05/07	258	999	432 DISTRIBUIÇÃO - AÉREA	11 REDEMA APOIADO PASSAGEM BELA VISTA - 50 MP	3015699	TUBO PONTA E BOLSA P/ 47 DN600	107570 CAPTAÇÃO DE ÁGUA	12/05/04	4311/3	394/21	01/04/05	37.52	54005	SANT'ID BAIAN CANALIZAÇÃO LTDA	4311/3	63	149481
10/05/07	258	999	432 DISTRIBUIÇÃO - AÉREA	11 REDEMA APOIADO PASSAGEM BELA VISTA - 50 MP	3015700	TUBO PONTA E BOLSA P/ 47 DN600	107570 CAPTAÇÃO DE ÁGUA	12/05/04	4311/3	394/21	01/04/05	37.52	54005	SANT'ID BAIAN CANALIZAÇÃO LTDA	4311/3	63	149481
10/05/07	258	999	432 DISTRIBUIÇÃO - AÉREA	11 REDEMA APOIADO PASSAGEM BELA VISTA - 50 MP	3015701	TUBO PONTA E BOLSA P/ 47 DN600	107570 CAPTAÇÃO DE ÁGUA	12/05/04	4311/3	394/21	01/04/05	37.52	54005	SANT'ID BAIAN CANALIZAÇÃO LTDA	4311/3	63	149481
10/05/07	258	999	432 DISTRIBUIÇÃO - AÉREA	11 REDEMA APOIADO PASSAGEM BELA VISTA - 50 MP	3015702	TUBO PONTA E BOLSA P/ 47 DN600	107570 CAPTAÇÃO DE ÁGUA	12/05/04	4311/3	394/21	01/04/05	37.52	54005	SANT'ID BAIAN CANALIZAÇÃO LTDA	4311/3	63	149481
10/05/07	258	999	432 DISTRIBUIÇÃO - AÉREA	11 REDEMA APOIADO PASSAGEM BELA VISTA - 50 MP	3015703	TUBO PONTA E BOLSA P/ 47 DN600	107570 CAPTAÇÃO DE ÁGUA	12/05/04	4311/3	394/21	01/04/05	37.52	54005	SANT'ID BAIAN CANALIZAÇÃO LTDA	4311/3	63	149481
10/05/07	258	999	432 DISTRIBUIÇÃO - AÉREA	11 REDEMA APOIADO PASSAGEM BELA VISTA - 50 MP	3015704	TUBO PONTA E BOLSA P/ 47 DN600	107570 CAPTAÇÃO DE ÁGUA	12/05/04	4311/3	394/21	01/04/05	37.52	54005	SANT'ID BAIAN CANALIZAÇÃO LTDA	4311/3	63	149481
10/05/07	258	999	432 DISTRIBUIÇÃO - AÉREA	11 REDEMA APOIADO PASSAGEM BELA VISTA - 50 MP	3015705	TUBO PONTA E BOLSA P/ 47 DN600	107570 CAPTAÇÃO DE ÁGUA	12/05/04	4311/3	394/21	01/04/05	37.52	54005	SANT'ID BAIAN CANALIZAÇÃO LTDA	4311/3	63	149481
10/05/07	258	999	432 DISTRIBUIÇÃO - AÉREA	11 REDEMA APOIADO PASSAGEM BELA VISTA - 50 MP	3015706	TUBO PONTA E BOLSA P/ 47 DN600	107570 CAPTAÇÃO DE ÁGUA	12/05/04	4311/3	394/21	01/04/05	37.52	54005	SANT'ID BAIAN CANALIZAÇÃO LTDA	4311/3	63	149481
10/05/07	258	999	432 DISTRIBUIÇÃO - AÉREA	11 REDEMA APOIADO PASSAGEM BELA VISTA - 50 MP	3015707	TUBO PONTA E BOLSA P/ 47 DN600	107570 CAPTAÇÃO DE ÁGUA	12/05/04	4311/3	394/21	01/04/05	37.52	54005	SANT'ID BAIAN CANALIZAÇÃO LTDA	4311/3	63	149481
10/05/07	258	999	432 DISTRIBUIÇÃO - AÉREA	11 REDEMA APOIADO PASSAGEM BELA VISTA - 50 MP	3015708	TUBO PONTA E BOLSA P/ 47 DN600	107570 CAPTAÇÃO DE ÁGUA	12/05/04	4311/3	394/21	01/04/05	37.52	54005	SANT'ID BAIAN CANALIZAÇÃO LTDA	4311/3	63	149481
10/05/07	258	999	432 DISTRIBUIÇÃO - AÉREA	11 REDEMA APOIADO PASSAGEM BELA VISTA - 50 MP	3015709	TUBO PONTA E BOLSA P/ 47 DN600	107570 CAPTAÇÃO DE ÁGUA	12/05/04	4311/3	394/21	01/04/05	37.52	54005	SANT'ID BAIAN CANALIZAÇÃO LTDA	4311/3	63	149481
10/05/07	258	999	432 DISTRIBUIÇÃO - AÉREA	11 REDEMA APOIADO PASSAGEM BELA VISTA - 50 MP	3015710	TUBO PONTA E BOLSA P/ 47 DN600	107570 CAPTAÇÃO DE ÁGUA	12/05/04	4311/3	394/21	01/04/05	37.52	54005	SANT'ID BAIAN CANALIZAÇÃO LTDA	4311/3	63	149481
10/05/07	258	999	432 DISTRIBUIÇÃO - AÉREA	11 REDEMA APOIADO PASSAGEM BELA VISTA - 50 MP	3015711	TUBO PONTA E BOLSA P/ 47 DN600	107570 CAPTAÇÃO DE ÁGUA	12/05/04	4311/3	394/21	01/04/05	37.52	54005	SANT'ID BAIAN CANALIZAÇÃO LTDA	4311/3	63	149481
10/05/07	258	999	432 DISTRIBUIÇÃO - AÉREA	11 REDEMA APOIADO PASSAGEM BELA VISTA - 50 MP	3015712	TUBO PONTA E BOLSA P/ 47 DN600	107570 CAPTAÇÃO DE ÁGUA	12/05/04	4311/3	394/21	01/04/05	37.52	54005	SANT'ID BAIAN CANALIZAÇÃO LTDA	4311/3	63	149481
10/05/07	258	999	432 DISTRIBUIÇÃO - AÉREA	11 REDEMA APOIADO PASSAGEM BELA VISTA - 50 MP	3015713	TUBO PONTA E BOLSA P/ 47 DN600	107570 CAPTAÇÃO DE ÁGUA	12/05/04	4311/3	394/21	01/04/05	37.52	54005	SANT'ID BAIAN CANALIZAÇÃO LTDA	4311/3	63	149481
10/05/07	258	999	432 DISTRIBUIÇÃO - AÉREA	11 REDEMA APOIADO PASSAGEM BELA VISTA - 50 MP	3015714	TUBO PONTA E BOLSA P/ 47 DN600	107570 CAPTAÇÃO DE ÁGUA	12/05/04	4311/3	394/21	01/04/05	37.52	54005	SANT'ID BAIAN CANALIZAÇÃO LTDA	4311/3	63	149481
10/05/07	258	999	432 DISTRIBUIÇÃO - AÉREA	11 REDEMA APOIADO PASSAGEM BELA VISTA - 50 MP	3015715	TUBO PONTA E BOLSA P/ 47 DN600	107570 CAPTAÇÃO DE ÁGUA	12/05/04	4311/3	394/21	01/04/05	37.52	54005	SANT'ID BAIAN CANALIZAÇÃO LTDA	4311/3	63	149481
10/05/07	258	999	432 DISTRIBUIÇÃO - AÉREA	11 REDEMA APOIADO PASSAGEM BELA VISTA - 50 MP	3015716	TUBO PONTA E BOLSA P/ 47 DN600	107570 CAPTAÇÃO DE ÁGUA	12/05/04	4311/3	394/21	01/04/05	37.52	54005	SANT'ID BAIAN CANALIZAÇÃO LTDA	4311/3	63	149481
10/05/07	258	999	432 DISTRIBUIÇÃO - AÉREA	11 REDEMA APOIADO PASSAGEM BELA VISTA - 50 MP	3015717	TUBO PONTA E BOLSA P/ 47 DN600	107570 CAPTAÇÃO DE ÁGUA	12/05/04	4311/3	394/21	01/04/05	37.52	54005	SANT'ID BAIAN CANALIZAÇÃO LTDA	4311/3	63	149481
10/05/07	258	999	432 DISTRIBUIÇÃO - AÉREA	11 REDEMA APOIADO PASSAGEM BELA VISTA - 50 MP	3015718	TUBO PONTA E BOLSA P/ 47 DN600	107570 CAPTAÇÃO DE ÁGUA	12/05/04	4311/3	394/21	01/04/05	37.52	54005	SANT'ID BAIAN CANALIZAÇÃO LTDA	4311/3	63	149481
10/05/07	258	999	432 DISTRIBUIÇÃO - AÉREA	11 REDEMA APOIADO PASSAGEM BELA VISTA - 50 MP	3015719	TUBO PONTA E BOLSA P/ 47 DN600	107570 CAPTAÇÃO DE ÁGUA	12/05/04	4311/3	394/21	01/04/05	37.52	54005	SANT'ID BAIAN CANALIZAÇÃO LTDA	4311/3	63	149481
10/05/07	258	999	432 DISTRIBUIÇÃO - AÉREA	11 REDEMA APOIADO PASSAGEM BELA VISTA - 50 MP	3015720	TUBO PONTA E BOLSA P/ 47 DN600	107570 CAPTAÇÃO DE ÁGUA	12/05/04	4311/3	394/21	01/04/05	37.52	54005	SANT'ID BAIAN CANALIZAÇÃO LTDA	4311/3	63	149481
10/05/07	258	999	432 DISTRIBUIÇÃO - AÉREA	11 REDEMA APOIADO PASSAGEM BELA VISTA - 50 MP	3015721	TUBO PONTA E BOLSA P/ 47 DN600	107570 CAPTAÇÃO DE ÁGUA	12/05/04	4311/3	394/21	01/04/05	37.52	54005	SANT'ID BAIAN CANALIZAÇÃO LTDA	4311/3	63	149481
10/05/07	258	999	432 DISTRIBUIÇÃO - AÉREA	11 REDEMA APOIADO PASSAGEM BELA VISTA - 50 MP	3015722	TUBO PONTA E BOLSA P/ 47 DN600	107570 CAPTAÇÃO DE ÁGUA	12/05/04	4311/3	394/21	01/04/05	37.52	54005	SANT'ID BAIAN CANALIZAÇÃO LTDA	4311/3	63	149481
10/05/07	258	999	432 DISTRIBUIÇÃO - AÉREA	11 REDEMA APOIADO PASSAGEM BELA VISTA - 50 MP	3015723	TUBO PONTA E BOLSA P/ 47 DN600	107570 CAPTAÇÃO DE ÁGUA	12/05/04	4311/3	394/21	01/04/05	37.52	54005	SANT'ID BAIAN CANALIZAÇÃO LTDA	4311/3	63	149481
10/05/07	258	999	432 DISTRIBUIÇÃO - AÉREA	11 REDEMA APOIADO PASSAGEM BELA VISTA - 50 MP	3015724	TUBO PONTA E BOLSA P/ 47 DN600	107570 CAPTAÇÃO DE ÁGUA	12/05/04	4311/3	394/21	01/04/05	37.52	54005	SANT'ID BAIAN CANALIZAÇÃO LTDA	4311/3	63	149481
10/05/07	258	999	432 DISTRIBUIÇÃO - AÉREA	11 REDEMA APOIADO PASSAGEM BELA VISTA - 50 MP	3015725	TUBO PONTA E BOLSA P/ 47 DN600	107570 CAPTAÇÃO DE ÁGUA	12/05/04	4311/3	394/21	01/04/05	37.52	54005	SANT'ID BAIAN CANALIZAÇÃO LTDA	4311/3	63	149481
10/05/07	258	999	432 DISTRIBUIÇÃO - AÉREA	11 REDEMA APOIADO PASSAGEM BELA VISTA - 50 MP	3015726	TUBO PONTA E BOLSA P/ 47 DN600	107570 CAPTAÇÃO DE ÁGUA	12/05/04	4311/3	394/21	01/04/05	37.52	54005	SANT'ID BAIAN CANALIZAÇÃO LTDA	4311/3	63	149481
10/05/07	258	999	432 DISTRIBUIÇÃO - AÉREA	11 REDEMA APOIADO PASSAGEM BELA VISTA - 50 MP	3015727	TUBO PONTA E BOLSA P/ 47 DN600	107570 CAPTAÇÃO DE ÁGUA	12/05/04	4311/3	394/21	01/04/05	37.52	54005	SANT'ID BAIAN CANALIZAÇÃO LTDA	4311/3	63	149481
10/05/07	258	999	432 DISTRIBUIÇÃO - AÉREA	11 REDEMA APOIADO PASSAGEM BELA VISTA - 50 MP	3015728	TUBO PONTA E BOLSA P/ 47 DN600	107570 CAPTAÇÃO DE ÁGUA	12/05/04	4311/3	394/21	01/04/05	37.52	54005	SANT'ID BAIAN CANALIZAÇÃO LTDA	4311/3	63	149481
10/05/07	258	999	432 DISTRIBUIÇÃO - AÉREA	11 REDEMA APOIADO PASSAGEM BELA VISTA - 50 MP	3015729	TUBO PONTA E BOLSA P/ 47 DN600	107570 CAPTAÇÃO DE ÁGUA	12/05/04	4311/3	394/21	01/04/05	37.52	54005	SANT'ID BAIAN CANALIZAÇÃO LTDA	4311/3	63	149481
10/05/07	258	999	432 DISTRIBUIÇÃO - AÉREA	11 REDEMA APOIADO PASSAGEM BELA VISTA - 50 MP	3015730	TUBO PONTA E BOLSA P/ 47 DN600	107570 CAPTAÇÃO DE ÁGUA	12/05/04	4311/3	394/21	01/04/05	37.52	54005	SANT'ID BAIAN CANALIZAÇÃO LTDA	4311/3	63	149481
10/05/07	258	999	432 DISTRIBUIÇÃO - AÉREA	11 REDEMA APOIADO PASSAGEM BELA VISTA - 50 MP	3015731	TUBO PONTA E BOLSA P/ 47 DN600	107570 CAPTAÇÃO DE ÁGUA	12/05/04	4311/3	394/21	01/04/05	37.52	54005	SANT'ID BAIAN CANALIZAÇÃO LTDA	4311/3	63	149481
10/05/07	258	999	432 DISTRIBUIÇÃO - AÉREA	11 REDEMA APOIADO PASSAGEM BELA VISTA - 50 MP	3015732	TUBO PONTA E BOLSA P/ 47 DN600	107570 CAPTAÇÃO DE ÁGUA	12/05/04	4311/3	394/21	01/04/05	37.52	54005	SANT'ID BAIAN CANALIZAÇÃO LTDA	4311/3	63	149481
10/05/07	258	999	432 DISTRIBUIÇÃO - AÉREA	11 REDEMA APOIADO PASSAGEM BELA VISTA - 50 MP	3015733	TUBO PONTA E BOLSA P/ 47 DN600	107570 CAPTAÇÃO DE ÁGUA	12/05/04	4311/3	394/21	01/04/05	37.52	54005	SANT'ID BAIAN CANALIZAÇÃO LTDA	4311/3	63	149481
10/05/07	258	999	432 DISTRIBUIÇÃO - AÉREA	11 REDEMA APOIADO PASSAGEM BELA VISTA - 50 MP	3015734	TUBO PONTA E BOLSA P/ 47 DN600	107570 CAPTAÇÃO DE ÁGUA	12/05/04	4311/3	394/21	01/04/05	37.52	54005	SANT'ID BAIAN CANALIZAÇÃO LTDA

10/05/07	258	999	429 CAPITALIZAÇÃO SUPERFICIAL	14 MOVIMAÇÃO PAT. DIR. INVESTIDOR	5953803	BRITA	107570 CAPITALIZAÇÃO ADIUA	03/06/05	84816	784169	06/05/005	85.52	7132687	ADMINIBRITA PRODUTOS E SERVIÇOS LTDA	84816	63	251209
10/05/07	258	999	429 CAPITALIZAÇÃO SUPERFICIAL	14 MOVIMAÇÃO PAT. DIR. INVESTIDOR	5955209	RPA SÃO O 0.6 U 0.20	107570 CAPITALIZAÇÃO ADIUA	03/06/05	160	188159	03/06/005	35.41	555661	BARÃO COMERCIO DE MADEIRAS LTDA EPP	160	63	7972
10/05/07	258	999	429 CAPITALIZAÇÃO SUPERFICIAL	13 FAG 074.HO (RASCHO ERNANDE)	5954819	BL CONCRETO ESTRUTURAL 1401/08/39	107570 CAPITALIZAÇÃO ADIUA	03/06/05	254	216164	06/05/005	36.84	697561	TAURI IMÓ E COM ARTEFATOS DE CIMENTO	256	63	2487
10/05/07	258	999	429 CAPITALIZAÇÃO SUPERFICIAL	13 FAG 074.HO (RASCHO ERNANDE)	5954954	PRECO PREC.O 102 17%	107570 CAPITALIZAÇÃO ADIUA	03/06/05	117154	108101	06/05/005	9.00	391375	CAVICON IND E COM MAT DE CONST LT	117154	63	54160
10/05/07	258	999	429 CAPITALIZAÇÃO SUPERFICIAL	13 FAG 074.HO (RASCHO ERNANDE)	5953849	TUDLO.CONCAR	107570 CAPITALIZAÇÃO ADIUA	03/06/05	488	451.08	06/05/005	36.12	697561	TAURI IMÓ E COM ARTEFATOS DE CIMENTO	488	63	1435
10/05/07	258	999	429 CAPITALIZAÇÃO SUPERFICIAL	11 MOVIMAÇÃO (RASCHO ORANGE)	3432524	TUBO PVC DEPOSO 20 OAN500	107570 CAPITALIZAÇÃO ADIUA	12/05/04	2112	3939.08	01/04/05	185.06	80074	CORR PLASTIC INDUSTRIAL LTDA	2112	63	81755
10/05/07	258	999	429 CAPITALIZAÇÃO SUPERFICIAL	11 MOVIMAÇÃO (RASCHO ORANGE)	3432556	TUBO PVC DEPOSO 20 OAN500	107570 CAPITALIZAÇÃO ADIUA	12/05/04	2112	3939.08	01/04/05	185.06	80074	CORR PLASTIC INDUSTRIAL LTDA	2112	63	81756
10/05/07	258	999	429 CAPITALIZAÇÃO SUPERFICIAL	11 MOVIMAÇÃO (RASCHO ORANGE)	3432565	TUBO PVC DEPOSO 20 OAN500	107570 CAPITALIZAÇÃO ADIUA	12/05/04	2112	3939.08	01/04/05	185.06	80074	CORR PLASTIC INDUSTRIAL LTDA	2112	63	81757
10/05/07	258	999	429 CAPITALIZAÇÃO SUPERFICIAL	11 MOVIMAÇÃO (RASCHO ORANGE)	3432568	TUBO PVC DEPOSO 20 OAN500	107570 CAPITALIZAÇÃO ADIUA	12/05/04	2112	3939.08	01/04/05	185.06	80074	CORR PLASTIC INDUSTRIAL LTDA	2112	63	81758
10/05/07	258	999	429 CAPITALIZAÇÃO SUPERFICIAL	11 MOVIMAÇÃO (RASCHO ORANGE)	3432572	TUBO PVC DEPOSO 20 OAN500	107570 CAPITALIZAÇÃO ADIUA	12/05/04	2112	3939.08	01/04/05	185.06	80074	CORR PLASTIC INDUSTRIAL LTDA	2112	63	81759
10/05/07	258	999	429 CAPITALIZAÇÃO SUPERFICIAL	11 MOVIMAÇÃO (RASCHO ORANGE)	3432581	TUBO PVC DEPOSO 20 OAN500	107570 CAPITALIZAÇÃO ADIUA	12/05/04	2112	3939.08	01/04/05	185.06	80074	CORR PLASTIC INDUSTRIAL LTDA	2112	63	81754
10/05/07	258	999	429 CAPITALIZAÇÃO SUPERFICIAL	11 MOVIMAÇÃO (RASCHO ORANGE)	3432584	TUBO PVC DEPOSO 20 OAN500	107570 CAPITALIZAÇÃO ADIUA	12/05/04	2112	3939.08	01/04/05	185.06	80074	CORR PLASTIC INDUSTRIAL LTDA	2112	63	81754
10/05/07	258	999	429 CAPITALIZAÇÃO SUPERFICIAL	11 MOVIMAÇÃO (RASCHO ORANGE)	3432592	TUBO PVC DEPOSO 20 OAN500	107570 CAPITALIZAÇÃO ADIUA	12/05/04	2112	3939.08	01/04/05	185.06	80074	CORR PLASTIC INDUSTRIAL LTDA	2112	63	81754
10/05/07	258	999	429 CAPITALIZAÇÃO SUPERFICIAL	11 MOVIMAÇÃO (RASCHO ORANGE)	3432597	TUBO PVC DEPOSO 20 OAN500	107570 CAPITALIZAÇÃO ADIUA	12/05/04	2112	3939.08	01/04/05	185.06	80074	CORR PLASTIC INDUSTRIAL LTDA	2112	63	81754
10/05/07	258	999	429 CAPITALIZAÇÃO SUPERFICIAL	11 MOVIMAÇÃO (RASCHO ORANGE)	3432599	TUBO PVC DEPOSO 20 OAN500	107570 CAPITALIZAÇÃO ADIUA	12/05/04	2112	3939.08	01/04/05	185.06	80074	CORR PLASTIC INDUSTRIAL LTDA	2112	63	81754
10/05/07	258	999	429 CAPITALIZAÇÃO SUPERFICIAL	11 MOVIMAÇÃO (RASCHO ORANGE)	3432601	TUBO PVC DEPOSO 20 OAN500	107570 CAPITALIZAÇÃO ADIUA	12/05/04	2112	3939.08	01/04/05	185.06	80074	CORR PLASTIC INDUSTRIAL LTDA	2112	63	81754
10/05/07	258	999	429 CAPITALIZAÇÃO SUPERFICIAL	11 MOVIMAÇÃO (RASCHO ORANGE)	3432605	TUBO PVC DEPOSO 20 OAN500	107570 CAPITALIZAÇÃO ADIUA	12/05/04	2112	3939.08	01/04/05	185.06	80074	CORR PLASTIC INDUSTRIAL LTDA	2112	63	81754
10/05/07	258	999	429 CAPITALIZAÇÃO SUPERFICIAL	11 MOVIMAÇÃO (RASCHO ORANGE)	3432609	TUBO PVC DEPOSO 20 OAN500	107570 CAPITALIZAÇÃO ADIUA	12/05/04	2112	3939.08	01/04/05	185.06	80074	CORR PLASTIC INDUSTRIAL LTDA	2112	63	81754
10/05/07	258	999	429 CAPITALIZAÇÃO SUPERFICIAL	11 MOVIMAÇÃO (RASCHO ORANGE)	3432611	TUBO PVC DEPOSO 20 OAN500	107570 CAPITALIZAÇÃO ADIUA	12/05/04	2112	3939.08	01/04/05	185.06	80074	CORR PLASTIC INDUSTRIAL LTDA	2112	63	81754
10/05/07	258	999	429 CAPITALIZAÇÃO SUPERFICIAL	11 MOVIMAÇÃO (RASCHO ORANGE)	3432615	TUBO PVC DEPOSO 20 OAN500	107570 CAPITALIZAÇÃO ADIUA	12/05/04	2112	3939.08	01/04/05	185.06	80074	CORR PLASTIC INDUSTRIAL LTDA	2112	63	81754
10/05/07	258	999	429 CAPITALIZAÇÃO SUPERFICIAL	11 MOVIMAÇÃO (RASCHO ORANGE)	3432618	TUBO PVC DEPOSO 20 OAN500	107570 CAPITALIZAÇÃO ADIUA	12/05/04	2112	3939.08	01/04/05	185.06	80074	CORR PLASTIC INDUSTRIAL LTDA	2112	63	81754
10/05/07	258	999	429 CAPITALIZAÇÃO SUPERFICIAL	11 MOVIMAÇÃO (RASCHO ORANGE)	3432621	TUBO PVC DEPOSO 20 OAN500	107570 CAPITALIZAÇÃO ADIUA	12/05/04	2112	3939.08	01/04/05	185.06	80074	CORR PLASTIC INDUSTRIAL LTDA	2112	63	81754
10/05/07	258	999	429 CAPITALIZAÇÃO SUPERFICIAL	11 MOVIMAÇÃO (RASCHO ORANGE)	3432624	TUBO PVC DEPOSO 20 OAN500	107570 CAPITALIZAÇÃO ADIUA	12/05/04	2112	3939.08	01/04/05	185.06	80074	CORR PLASTIC INDUSTRIAL LTDA	2112	63	81754
10/05/07	258	999	429 CAPITALIZAÇÃO SUPERFICIAL	11 MOVIMAÇÃO (RASCHO ORANGE)	3432627	TUBO PVC DEPOSO 20 OAN500	107570 CAPITALIZAÇÃO ADIUA	12/05/04	2112	3939.08	01/04/05	185.06	80074	CORR PLASTIC INDUSTRIAL LTDA	2112	63	81754
10/05/07	258	999	429 CAPITALIZAÇÃO SUPERFICIAL	11 MOVIMAÇÃO (RASCHO ORANGE)	3432630	TUBO PVC DEPOSO 20 OAN500	107570 CAPITALIZAÇÃO ADIUA	12/05/04	2112	3939.08	01/04/05	185.06	80074	CORR PLASTIC INDUSTRIAL LTDA	2112	63	81754
10/05/07	258	999	429 CAPITALIZAÇÃO SUPERFICIAL	11 MOVIMAÇÃO (RASCHO ORANGE)	3432633	TUBO PVC DEPOSO 20 OAN500	107570 CAPITALIZAÇÃO ADIUA	12/05/04	2112	3939.08	01/04/05	185.06	80074	CORR PLASTIC INDUSTRIAL LTDA	2112	63	81754
10/05/07	258	999	429 CAPITALIZAÇÃO SUPERFICIAL	11 MOVIMAÇÃO (RASCHO ORANGE)	3432636	TUBO PVC DEPOSO 20 OAN500	107570 CAPITALIZAÇÃO ADIUA	12/05/04	2112	3939.08	01/04/05	185.06	80074	CORR PLASTIC INDUSTRIAL LTDA	2112	63	81754
10/05/07	258	999	429 CAPITALIZAÇÃO SUPERFICIAL	11 MOVIMAÇÃO (RASCHO ORANGE)	3432639	TUBO PVC DEPOSO 20 OAN500	107570 CAPITALIZAÇÃO ADIUA	12/05/04	2112	3939.08	01/04/05	185.06	80074	CORR PLASTIC INDUSTRIAL LTDA	2112	63	81754
10/05/07	258	999	429 CAPITALIZAÇÃO SUPERFICIAL	11 MOVIMAÇÃO (RASCHO ORANGE)	3432642	TUBO PVC DEPOSO 20 OAN500	107570 CAPITALIZAÇÃO ADIUA	12/05/04	2112	3939.08	01/04/05	185.06	80074	CORR PLASTIC INDUSTRIAL LTDA	2112	63	81754
10/05/07	258	999	429 CAPITALIZAÇÃO SUPERFICIAL	11 MOVIMAÇÃO (RASCHO ORANGE)	3432645	TUBO PVC DEPOSO 20 OAN500	107570 CAPITALIZAÇÃO ADIUA	12/05/04	2112	3939.08	01/04/05	185.06	80074	CORR PLASTIC INDUSTRIAL LTDA	2112	63	81754
10/05/07	258	999	429 CAPITALIZAÇÃO SUPERFICIAL	11 MOVIMAÇÃO (RASCHO ORANGE)	3432648	TUBO PVC DEPOSO 20 OAN500	107570 CAPITALIZAÇÃO ADIUA	12/05/04	2112	3939.08	01/04/05	185.06	80074	CORR PLASTIC INDUSTRIAL LTDA	2112	63	81754
10/05/07	258	999	429 CAPITALIZAÇÃO SUPERFICIAL	11 MOVIMAÇÃO (RASCHO ORANGE)	3432651	TUBO PVC DEPOSO 20 OAN500	107570 CAPITALIZAÇÃO ADIUA	12/05/04	2112	3939.08	01/04/05	185.06	80074	CORR PLASTIC INDUSTRIAL LTDA	2112	63	81754
10/05/07	258	999	429 CAPITALIZAÇÃO SUPERFICIAL	11 MOVIMAÇÃO (RASCHO ORANGE)	3432654	TUBO PVC DEPOSO 20 OAN500	107570 CAPITALIZAÇÃO ADIUA	12/05/04	2112	3939.08	01/04/05	185.06	80074	CORR PLASTIC INDUSTRIAL LTDA	2112	63	81754
10/05/07	258	999	429 CAPITALIZAÇÃO SUPERFICIAL	11 MOVIMAÇÃO (RASCHO ORANGE)	3432657	TUBO PVC DEPOSO 20 OAN500	107570 CAPITALIZAÇÃO ADIUA	12/05/04	2112	3939.08	01/04/05	185.06	80074	CORR PLASTIC INDUSTRIAL LTDA	2112	63	81754
10/05/07	258	999	429 CAPITALIZAÇÃO SUPERFICIAL	11 MOVIMAÇÃO (RASCHO ORANGE)	3432660	TUBO PVC DEPOSO 20 OAN500	107570 CAPITALIZAÇÃO ADIUA	12/05/04	2112	3939.08	01/04/05	185.06	80074	CORR PLASTIC INDUSTRIAL LTDA	2112	63	81754
10/05/07	258	999	429 CAPITALIZAÇÃO SUPERFICIAL	11 MOVIMAÇÃO (RASCHO ORANGE)	3432663	TUBO PVC DEPOSO 20 OAN500	107570 CAPITALIZAÇÃO ADIUA	12/05/04	1280	2050	12/05/04	128	610404	F F SERVIÇA LOCAÇÃO E SERVIÇOS LTDA EPP	1280	63	799
10/05/07	258	999	429 CAPITALIZAÇÃO SUPERFICIAL	11 MOVIMAÇÃO (RASCHO ORANGE)	3433608	CURVA 90G.SL C.21/22 S/B MAF PAUM	107570 CAPITALIZAÇÃO ADIUA	11/12/04	3699.3	3192.3	12/05/04	327	991031	SANCOPAR INDUSTRIA E COMERCIO LTDA EPP	3699.3	63	2
10/05/07	258	999	429 CAPITALIZAÇÃO SUPERFICIAL	11 MOVIMAÇÃO (RASCHO ORANGE)	3433698	TUBO PVC DEPOSO 20 OAN500	107570 CAPITALIZAÇÃO ADIUA	11/12/04	2112	3939.08	01/04/05	185.06	80074	CORR PLASTIC INDUSTRIAL LTDA	2112	63	81753
10/05/07	258	999	429 CAPITALIZAÇÃO SUPERFICIAL	11 MOVIMAÇÃO (RASCHO ORANGE)	3433722	CURVA 90L.SL C.21/22 S/B MAF PAUM	107570 CAPITALIZAÇÃO ADIUA	11/12/04	5008.68	4717.4	12/05/04	457.28	991031	SANCOPAR INDUSTRIA E COMERCIO LTDA EPP	5008.68	63	4
10/05/07	258	999	429 CAPITALIZAÇÃO SUPERFICIAL	11 MOVIMAÇÃO (RASCHO ORANGE)	3433837	CURVA 90L.SL C.21/22 S/B MAF PAUM	107570 CAPITALIZAÇÃO ADIUA	11/12/04	4755.5	4275.25	12/05/04	428.25	991031	SANCOPAR INDUSTRIA E COMERCIO LTDA EPP	4755.5	63	3
10/05/07	258	999	429 CAPITALIZAÇÃO SUPERFICIAL	11 MOVIMAÇÃO (RASCHO ORANGE)	3435486	TUBO PVC DEPOSO 20 OAN500	107570 CAPITALIZAÇÃO ADIUA	11/12/04	352	320	12/05/04	32	80074	CORR PLASTIC INDUSTRIAL LTDA	352	63	81118
10/05/07	258	999	429 CAPITALIZAÇÃO SUPERFICIAL	11 MOVIMAÇÃO (RASCHO ORANGE)	3435488	TUBO PVC DEPOSO 20 OAN500	107570 CAPITALIZAÇÃO ADIUA	11/12/04	352	320	12/05/04	32	80074	CORR PLASTIC INDUSTRIAL LTDA	352	63	81118
10/05/07	258	999	429 CAPITALIZAÇÃO SUPERFICIAL	11 MOVIMAÇÃO (RASCHO ORANGE)	3435679	TUBO PVC DEPOSO 20 OAN500	107570 CAPITALIZAÇÃO ADIUA	11/12/04	352	320	12/05/04	32	80074	CORR PLASTIC INDUSTRIAL LTDA	352	63	81118
10/05/07	258	999	429 CAPITALIZAÇÃO SUPERFICIAL	11 MOVIMAÇÃO (RASCHO ORANGE)	3435681	TUBO PVC DEPOSO 20 OAN500	107570 CAPITALIZAÇÃO ADIUA	11/12/04	352	320	12/05/04	32	80074	CORR PLASTIC INDUSTRIAL LTDA	352	63	81118
10/05/07	258	999	429 CAPITALIZAÇÃO SUPERFICIAL	11 MOVIMAÇÃO (RASCHO ORANGE)	3435682	TUBO PVC DEPOSO 20 OAN500	107570 CAPITALIZAÇÃO ADIUA	11/12/04	352	320	12/05/04	32	80074	CORR PLASTIC INDUSTRIAL LTDA	352	63	81118
10/05/07	258	999	429 CAPITALIZAÇÃO SUPERFICIAL	11 MOVIMAÇÃO (RASCHO ORANGE)	3435685	TUBO PVC DEPOSO 20 OAN500	107570 CAPITALIZAÇÃO ADIUA	11/12/04	352	320	12/05/04	32	80074	CORR PLASTIC INDUSTRIAL LTDA	352	63	81118
10/05/07	258	999	429 CAPITALIZAÇÃO SUPERFICIAL	11 MOVIMAÇÃO (RASCHO ORANGE)	3435688	TUBO PVC DEPOSO 20 OAN500	107570 CAPITALIZAÇÃO ADIUA	11/12/04	352	320	12/05/04	32	80074	CORR PLASTIC INDUSTRIAL LTDA	352	63	81118
10/05/07	258	999	429 CAPITALIZAÇÃO SUPERFICIAL	11 MOVIMAÇÃO (RASCHO ORANGE)	3435691	TUBO PVC DEPOSO 20 OAN500	107570 CAPITALIZAÇÃO ADIUA	11/12/04	352	320	12/05/04	32	80074	CORR PLASTIC INDUSTRIAL LTDA	352	63	81118
10/05/07	258	999	429 CAPITALIZAÇÃO SUPERFICIAL	11 MOVIMAÇÃO (RASCHO ORANGE)	3435694	TUBO PVC DEPOSO 20 OAN500	107570 CAPITALIZAÇÃO ADIUA	11/12/04	352	320	12/05/04	32	80074	CORR PLASTIC INDUSTRIAL LTDA	352	63	81118
10/05/07	258	999	429 CAPITALIZAÇÃO SUPERFICIAL	11 MOVIMAÇÃO (RASCHO ORANGE)	3435697	TUBO PVC DEPOSO 20 OAN500	107570 CAPITALIZAÇÃO ADIUA	11/12/04	352	320	12/05/04	32	80074	CORR PLASTIC INDUSTRIAL LTDA	352	63	81118
10/05/07	258	999	429 CAPITALIZAÇÃO SUPERFICIAL	11 MOVIMAÇÃO (RASCHO ORANGE)	3435699	TUBO PVC DEPOSO 20 OAN500	107570 CAPITALIZAÇÃO ADIUA	11/12/04	352	320	12/05/04	32	80074	CORR PLASTIC INDUSTRIAL LTDA	352	63	81118
10/05/07	258	999	429 CAPITALIZAÇÃO SUPERFICIAL	11 MOVIMAÇÃO (RASCHO ORANGE)	3435702	TUBO PVC DEPOSO 20 OAN500	107570 CAPITALIZAÇÃO ADIUA	11/12/04	352	320	12/05/04	32	80074	CORR PLASTIC INDUSTRIAL LTDA	352	63	81118
10/05/07	258	999	429 CAPITALIZAÇÃO SUPERFICIAL	11 MOVIMAÇÃO (RASCHO ORANGE)	3435705	TUBO PVC DEPOSO 20 OAN500	107570 CAPITALIZAÇÃO ADIUA	11/12/04	352	320	12/05/04	32	80074	CORR PLASTIC INDUSTRIAL LTDA	352	63	81118
10/05/07	258	999	429 CAPITALIZAÇÃO SUPERFICIAL	11 MOVIMAÇÃO (RASCHO ORANGE)	3435708	TUBO PVC DEPOSO 20 OAN500	107570 CAPITALIZAÇÃO ADIUA	11/12/04	352	320	12/05/04	32	80074	CORR PLASTIC INDUSTRIAL LTDA	352	63	81118
10/05/07	258	999	429 CAPITALIZAÇÃO SUPERFICIAL	11 MOVIMAÇÃO (RASCHO ORANGE)	3435711	TUBO PVC DEPOSO 20 OAN500	107570 CAPITALIZAÇÃO ADIUA	11/12/04	352	320	12/05/04	32	80074	CORR PLASTIC INDUSTRIAL LTDA	352	63	81127
10/05/07	258	999	429 CAPITALIZAÇÃO SUPERFICIAL	11 MOVIMAÇÃO (RASCHO ORANGE)	3435714	TUBO PVC DEPOSO 20 OAN500	107570 CAPITALIZAÇÃO ADIUA	11/12/04	352	320	12/05/04	32	80074	CORR PLASTIC INDUSTRIAL LTDA	352	63	81127
10/05/07	258	999	429 CAPITALIZAÇÃO SUPERFICIAL	11 MOVIMAÇÃO (RASCHO ORANGE)	3435717	TUBO PVC DEPOSO 20 OAN500	107570 CAPITALIZAÇÃO ADIUA	11/12/04	352	320	12/05/04	32	80074	CORR PLASTIC INDUSTRIAL LTDA	352	63	81127
10/05/07	258	999	429 CAPITALIZAÇÃO SUPERFICIAL	11 MOVIMAÇÃO (RASCHO ORANGE)	3435720	TUBO PVC DEPOSO 20 OAN500	107570 CAPITALIZAÇÃO ADIUA	11/12/04	352	320	12/05/04	32	80074	CORR PLASTIC INDUSTRIAL LTDA	352	63	81127
10/05/07	258	999	429 CAPITALIZAÇÃO SUPERFICIAL	11 MOVIMAÇÃO (RASCHO ORANGE)	3435723	TUBO PVC DEPOSO 20 OAN500	107570 CAPITALIZAÇÃO ADIUA	11/12/04	352	320	12/05/04	32	80074	CORR PLASTIC INDUSTRIAL LTDA	352	63	81127
10/05/07	258	999	429 CAPITALIZAÇÃO SUPERFICIAL	11 MOVIMAÇÃO (RASCHO ORANGE)	3435726	TUBO PVC DEPOSO 20 OAN500	107570 CAPITALIZAÇÃO ADIUA	11/12/04	352	320	12/05/04	32	80074	CORR PLASTIC INDUSTRIAL LTDA	352	63	81127
10/05/07	258	999	429 CAPITALIZAÇÃO SUPERFICIAL	11 MOVIMAÇÃO (RASCHO ORANGE)	3435729	TUBO PVC DEPOSO 20 OAN500	107570 CAPITALIZAÇÃO ADIUA	11/12/04	352	320	12/05/04	32	80074	CORR PLASTIC INDUSTRIAL LTDA	352	63	81127
10/05/07	258	999	429 CAPITALIZAÇÃO SUPERFICIAL	11 MOVIMAÇÃO (RASCHO ORANGE)	3435732	TUBO PVC DEPOSO 20 OAN500	107570 CAPITALIZAÇÃO ADIUA	11/12/04	352	320	12/05/04	32	80074	CORR PLASTIC INDUSTRIAL LTDA	352	63	81127
10/05/07	258	999	429 CAPITALIZAÇÃO SUPERFICIAL	11 MOVIMAÇÃO (RASCHO ORANGE)	3435735	TUBO PVC DEPOSO 20 OAN500	107570 CAPITALIZAÇÃO ADIUA	11/12/04	352	320	12/05/04	32	80074	CORR PLASTIC INDUSTRIAL LTDA	352	63	81127
10/05/07	258	999	429 CAPITALIZAÇÃO SUPERFICIAL	11 MOVIMAÇÃO (RASCHO ORANGE)	3435738	TUBO PVC DEPOSO 20 OAN500	107570 CAPITALIZAÇÃO ADIUA	11/12/04	352	320	12/05/04	32	80074	CORR PLASTIC INDUSTRIAL LTDA	352	63	81127
10/05/07	258	999	429 CAPITALIZAÇÃO SUPERFICIAL	11 MOVIMAÇÃO (RASCHO ORANGE)	3435741	TUBO PVC DEPOSO 20 OAN500	107570 CAPITALIZAÇÃO ADIUA	11/12/04	352	320	12/05/04	32	80074	CORR PLASTIC INDUSTRIAL LTDA	352	63	81127
10/05/07	258	999	429 CAPITALIZAÇÃO SUPERFICIAL	11 MOVIMAÇÃO (RASCHO ORANGE)	3435744	TUBO PVC DEPOSO 20 OAN500	107570 CAPITALIZAÇÃO ADIUA	11/12/04	352	320	12/05/04	32	80074	CORR PLASTIC INDUSTRIAL LTDA	352	63	81127
10/05/07	258	999	429 CAPITALIZAÇÃO SUPERFICIAL	11 MOVIMAÇÃO (RASCHO ORANGE)	3435747	TUBO PVC DEPOSO 20 OAN500	107570 CAPITALIZAÇÃO ADIUA	11/12/04	352	320	12/05/04	32	80074	CORR PLASTIC INDUSTRIAL LTDA	352	63	81127
10/05/07	258	999	429 CAPITALIZAÇÃO SUPERFICIAL	11 MOVIMAÇÃO (RASCHO ORANGE)	3435750	TUBO PVC DEPOSO 20 OAN500	107570 CAPITALIZAÇÃO ADIUA	11/12/04	352	320	12/05/04	32	80074	CORR PLASTIC INDUSTRIAL LTDA	352	63	81123
10/05/07	258	999	429 CAPITALIZAÇÃO SUPERFICIAL	11 MOVIMAÇÃO (RASCHO ORANGE)	3435753	TUBO PVC DEPOSO 20 OAN500	107570 CAPITALIZAÇÃO ADIUA	11/12/04	352	320	12/05/04	32	80074	CORR PLASTIC INDUSTRIAL LTDA	352	63	81123
10/05/07	258	999	429 CAPITALIZAÇÃO SUPERFICIAL	11 MOVIMAÇÃO (RASCHO ORANGE)	3435756	TUBO PVC DEPOSO 20 OAN500	107570 CAPITALIZAÇÃO ADIUA	11/12/04	352	320	12/05/04	32	80074	CORR PLASTIC INDUSTRIAL LTDA	352	63	81123
10/05/07	258	999	429 CAPITALIZAÇÃO SUPERFICIAL	11 MOVIMAÇÃO (RASCHO ORANGE)	3435757	TUBO PVC DEPOSO 20 OAN500	107570 CAPITALIZAÇÃO ADIUA	11/12/04	352	320	12/05/04	32	80074	CORR PLASTIC INDUSTRIAL LTDA	352	63	81123
10/05/07	258	999	429 CAPITALIZAÇÃO SUPERFICIAL	11 MOVIMAÇÃO (RASCHO ORANGE)	3435762	TUBO PVC DEPOSO 20 OAN500	107570 CAPITALIZAÇÃO ADIUA	11/12/04	352	320	12/05/04	32	80074	CORR PLASTIC INDUSTRIAL LTDA	352	63	81123
10/05/07	258	999	429 CAPITALIZAÇÃO SUPERFICIAL	11 MOVIMAÇÃO (RASCHO ORANGE)	3435765	TUBO PVC DEPOSO 20 OAN500	107570 CAPITALIZAÇÃO ADIUA	11/12/04	352	320	12/05/04	32	80074	CORR PLASTIC INDUSTRIAL LTDA	352	63	81123
10/05/07	258	999	429 CAPITALIZAÇÃO SUPERFICIAL	11 MOVIMAÇÃO (RASCHO ORANGE)	3435768	TUBO PVC DEPOSO 20 OAN500	107570 CAPITALIZAÇÃO ADIUA	11/12/04	352	320	12/05/04	32	80074	CORR PLASTIC INDUSTRIAL LTDA	352	63	81123
10/05/07	258	999	429 CAPITALIZAÇÃO SUPERFICIAL	11 MOVIMAÇÃO (RASCHO ORANGE)	3435771	TUBO PVC DEPOSO 20 OAN500	107570 CAPITALIZAÇÃO ADIUA	11/12/04	352	320	12/05/04	32	80074	CORR PLASTIC INDUSTRIAL LTDA	352	63	81123
10/05/07	258	999	429 CAPITALIZAÇÃO SUPERFICIAL	11 MOVIMAÇÃO (RASCHO ORANGE)	3435774	TUBO PVC DEPOSO 20 OAN500	107570 CAPITALIZAÇÃO ADIUA	11/12/04	352	320	12/05/04	32	80074	CORR PLASTIC INDUSTRIAL LTDA	352	63	81123
10/05/07	258	999	429 CAPITALIZAÇÃO SUPERFICIAL	11 MOVIMAÇÃO (RASCHO ORANGE)	3435777	TUBO PVC DEPOSO 20 OAN500	107570 CAPITALIZAÇÃO ADIUA	11/12/04	352	320	12/05/04	32	80074	CORR PLASTIC INDUSTRIAL LTDA	352	63	81123
10/05/07	258	999	429 CAPITALIZAÇÃO SUPERFICIAL	11 MOVIMAÇÃO (RASCHO ORANGE)	3435780	TUBO PVC DEPOSO 20 OAN500	107570 CAPITALIZAÇÃO ADIUA	11/12/04	352	320	12/05/04	32	80074	CORR PLASTIC INDUSTRIAL LTDA	352	63	81123
10/05/07	258	999	429 CAPITALIZAÇÃO SUPERFICIAL	11 MOVIMAÇÃO (RASCHO ORANGE)	3435783	TUBO PVC DEPOSO 20 OAN500	107570 CAPITALIZAÇÃO ADIUA	11/12/04	352	320	12/05/04	32	80074	CORR PLASTIC INDUSTRIAL LTDA	352	63	81123
10/05/07	258	999	429 CAPITALIZAÇÃO SUPERFICIAL	11 MOVIMAÇÃO (RASCHO ORANGE)	3435786	TUBO PVC DEPOSO 20 OAN500	107570 CAPITALIZAÇÃO ADIUA	11/12/04	352	320	12/05/04	32	80074	CORR PLASTIC INDUSTRIAL LTDA	352	63	81123
10/05/07	258	999	429 CAPITALIZAÇÃO SUPERFICIAL	11 MOVIMAÇÃO (RASCHO ORANGE)	3435789	TUBO PVC DEPOSO 20 OAN500	107570 CAPITALIZAÇÃO ADIUA	11/12/04	352	320	12/05/04	32	80074	CORR PLASTIC INDUSTRIAL LTDA	352	63	81123
10/05/07	258	999	429 CAPITALIZAÇÃO SUPERFICIAL	11 MOVIMAÇÃO (RASCHO ORANGE)	3435792	TUBO PVC DEPOSO 20 OAN500	107570 CAPITALIZAÇÃO

10/05/07	230	999	429 CAPITALIZAÇÃO SUPERFICIAL	11 WOMBAT(LYNNCHRD GRANDE)	3028838	TUBO PVC ESPIRO 20 CINZEIO	167570 CAPTAÇÃO DE ÁGUA	11/07/54	352	320	1207014	32	80074 CORP PLASTIK INDUSTRIAL LTDA	392	63	00064
10/05/07	230	999	429 CAPITALIZAÇÃO SUPERFICIAL	11 WOMBAT(LYNNCHRD GRANDE)	3028864	TUBO PVC ESPIRO 20 CINZEIO	167570 CAPTAÇÃO DE ÁGUA	11/07/54	352	320	1207014	32	80074 CORP PLASTIK INDUSTRIAL LTDA	392	63	00064
10/05/07	230	999	429 CAPITALIZAÇÃO SUPERFICIAL	11 WOMBAT(LYNNCHRD GRANDE)	3028857	TUBO PVC ESPIRO 20 CINZEIO	167570 CAPTAÇÃO DE ÁGUA	11/07/54	352	320	1207014	32	80074 CORP PLASTIK INDUSTRIAL LTDA	392	63	00064
10/05/07	230	999	429 CAPITALIZAÇÃO SUPERFICIAL	11 WOMBAT(LYNNCHRD GRANDE)	3028868	TUBO PVC ESPIRO 20 CINZEIO	167570 CAPTAÇÃO DE ÁGUA	11/07/54	352	320	1207014	32	80074 CORP PLASTIK INDUSTRIAL LTDA	392	63	00064
10/05/07	230	999	429 CAPITALIZAÇÃO SUPERFICIAL	11 WOMBAT(LYNNCHRD GRANDE)	3028835	TUBO PVC ESPIRO 20 CINZEIO	167570 CAPTAÇÃO DE ÁGUA	11/07/54	352	320	1207014	32	80074 CORP PLASTIK INDUSTRIAL LTDA	392	63	00064
10/05/07	230	999	429 CAPITALIZAÇÃO SUPERFICIAL	11 WOMBAT(LYNNCHRD GRANDE)	3028864	TUBO PVC ESPIRO 20 CINZEIO	167570 CAPTAÇÃO DE ÁGUA	11/07/54	352	320	1207014	32	80074 CORP PLASTIK INDUSTRIAL LTDA	392	63	00063
10/05/07	230	999	429 CAPITALIZAÇÃO SUPERFICIAL	11 WOMBAT(LYNNCHRD GRANDE)	3028865	TUBO PVC ESPIRO 20 CINZEIO	167570 CAPTAÇÃO DE ÁGUA	11/07/54	352	320	1207014	32	80074 CORP PLASTIK INDUSTRIAL LTDA	392	63	00063
10/05/07	230	999	429 CAPITALIZAÇÃO SUPERFICIAL	11 WOMBAT(LYNNCHRD GRANDE)	3028873	TUBO PVC ESPIRO 20 CINZEIO	167570 CAPTAÇÃO DE ÁGUA	11/07/54	352	320	1207014	32	80074 CORP PLASTIK INDUSTRIAL LTDA	392	63	00063
10/05/07	230	999	429 CAPITALIZAÇÃO SUPERFICIAL	11 WOMBAT(LYNNCHRD GRANDE)	3028875	TUBO PVC ESPIRO 20 CINZEIO	167570 CAPTAÇÃO DE ÁGUA	11/07/54	352	320	1207014	32	80074 CORP PLASTIK INDUSTRIAL LTDA	392	63	00063
10/05/07	230	999	429 CAPITALIZAÇÃO SUPERFICIAL	11 WOMBAT(LYNNCHRD GRANDE)	3028878	TUBO PVC ESPIRO 20 CINZEIO	167570 CAPTAÇÃO DE ÁGUA	11/07/54	352	320	1207014	32	80074 CORP PLASTIK INDUSTRIAL LTDA	392	63	00063
10/05/07	230	999	429 CAPITALIZAÇÃO SUPERFICIAL	11 WOMBAT(LYNNCHRD GRANDE)	3028845	TUBO PVC ESPIRO 20 CINZEIO	167570 CAPTAÇÃO DE ÁGUA	11/07/54	352	320	1207014	32	80074 CORP PLASTIK INDUSTRIAL LTDA	392	63	00063
10/05/07	230	999	429 CAPITALIZAÇÃO SUPERFICIAL	11 WOMBAT(LYNNCHRD GRANDE)	3028867	TUBO PVC ESPIRO 20 CINZEIO	167570 CAPTAÇÃO DE ÁGUA	11/07/54	352	320	1207014	32	80074 CORP PLASTIK INDUSTRIAL LTDA	392	63	00063
10/05/07	230	999	429 CAPITALIZAÇÃO SUPERFICIAL	11 WOMBAT(LYNNCHRD GRANDE)	3028853	TUBO PVC ESPIRO 20 CINZEIO	167570 CAPTAÇÃO DE ÁGUA	11/07/54	352	320	1207014	32	80074 CORP PLASTIK INDUSTRIAL LTDA	392	63	00063
10/05/07	230	999	429 CAPITALIZAÇÃO SUPERFICIAL	11 WOMBAT(LYNNCHRD GRANDE)	3028823	TUBO PVC ESPIRO 20 CINZEIO	167570 CAPTAÇÃO DE ÁGUA	11/07/54	352	320	1207014	32	80074 CORP PLASTIK INDUSTRIAL LTDA	392	63	00063
10/05/07	230	999	429 CAPITALIZAÇÃO SUPERFICIAL	11 WOMBAT(LYNNCHRD GRANDE)	3028824	TUBO PVC ESPIRO 20 CINZEIO	167570 CAPTAÇÃO DE ÁGUA	11/07/54	352	320	1207014	32	80074 CORP PLASTIK INDUSTRIAL LTDA	392	63	00063
10/05/07	230	999	429 CAPITALIZAÇÃO SUPERFICIAL	11 WOMBAT(LYNNCHRD GRANDE)	3028829	TUBO PVC ESPIRO 20 CINZEIO	167570 CAPTAÇÃO DE ÁGUA	11/07/54	352	320	1207014	32	80074 CORP PLASTIK INDUSTRIAL LTDA	392	63	00063
10/05/07	230	999	429 CAPITALIZAÇÃO SUPERFICIAL	11 WOMBAT(LYNNCHRD GRANDE)	3028840	TUBO PVC ESPIRO 20 CINZEIO	167570 CAPTAÇÃO DE ÁGUA	11/07/54	352	320	1207014	32	80074 CORP PLASTIK INDUSTRIAL LTDA	392	63	00063
10/05/07	230	999	429 CAPITALIZAÇÃO SUPERFICIAL	11 WOMBAT(LYNNCHRD GRANDE)	3028854	TUBO PVC ESPIRO 20 CINZEIO	167570 CAPTAÇÃO DE ÁGUA	11/07/54	352	320	1207014	32	80074 CORP PLASTIK INDUSTRIAL LTDA	392	63	00063
10/05/07	230	999	429 CAPITALIZAÇÃO SUPERFICIAL	11 WOMBAT(LYNNCHRD GRANDE)	3028838	TUBO PVC ESPIRO 20 CINZEIO	167570 CAPTAÇÃO DE ÁGUA	11/07/54	352	320	1207014	32	80074 CORP PLASTIK INDUSTRIAL LTDA	392	63	00063
10/05/07	230	999	429 CAPITALIZAÇÃO SUPERFICIAL	11 WOMBAT(LYNNCHRD GRANDE)	3028869	TUBO PVC ESPIRO 20 CINZEIO	167570 CAPTAÇÃO DE ÁGUA	11/07/54	352	320	1207014	32	80074 CORP PLASTIK INDUSTRIAL LTDA	392	63	00063
10/05/07	230	999	429 CAPITALIZAÇÃO SUPERFICIAL	11 WOMBAT(LYNNCHRD GRANDE)	3028812	TUBO PVC ESPIRO 20 CINZEIO	167570 CAPTAÇÃO DE ÁGUA	11/07/54	352	320	1207014	32	80074 CORP PLASTIK INDUSTRIAL LTDA	392	63	00063
10/05/07	230	999	429 CAPITALIZAÇÃO SUPERFICIAL	11 WOMBAT(LYNNCHRD GRANDE)	3028838	TUBO PVC ESPIRO 20 CINZEIO	167570 CAPTAÇÃO DE ÁGUA	11/07/54	352	320	1207014	32	80074 CORP PLASTIK INDUSTRIAL LTDA	392	63	00063
10/05/07	230	999	429 CAPITALIZAÇÃO SUPERFICIAL	11 WOMBAT(LYNNCHRD GRANDE)	3028826	TUBO PVC ESPIRO 20 CINZEIO	167570 CAPTAÇÃO DE ÁGUA	11/07/54	352	320	1207014	32	80074 CORP PLASTIK INDUSTRIAL LTDA	392	63	00063
10/05/07	230	999	429 CAPITALIZAÇÃO SUPERFICIAL	11 WOMBAT(LYNNCHRD GRANDE)	3028821	TUBO PVC ESPIRO 20 CINZEIO	167570 CAPTAÇÃO DE ÁGUA	11/07/54	352	320	1207014	32	80074 CORP PLASTIK INDUSTRIAL LTDA	392	63	00063
10/05/07	230	999	429 CAPITALIZAÇÃO SUPERFICIAL	11 WOMBAT(LYNNCHRD GRANDE)	3028870	TUBO PVC ESPIRO 20 CINZEIO	167570 CAPTAÇÃO DE ÁGUA	11/07/54	352	320	1207014	32	80074 CORP PLASTIK INDUSTRIAL LTDA	392	63	00063
10/05/07	230	999	429 CAPITALIZAÇÃO SUPERFICIAL	11 WOMBAT(LYNNCHRD GRANDE)	3028871	TUBO PVC ESPIRO 20 CINZEIO	167570 CAPTAÇÃO DE ÁGUA	11/07/54	352	320	1207014	32	80074 CORP PLASTIK INDUSTRIAL LTDA	392	63	00063
10/05/07	230	999	429 CAPITALIZAÇÃO SUPERFICIAL	11 WOMBAT(LYNNCHRD GRANDE)	3028872	TUBO PVC ESPIRO 20 CINZEIO	167570 CAPTAÇÃO DE ÁGUA	11/07/54	352	320	1207014	32	80074 CORP PLASTIK INDUSTRIAL LTDA	392	63	00063
10/05/07	230	999	429 CAPITALIZAÇÃO SUPERFICIAL	11 WOMBAT(LYNNCHRD GRANDE)	3028877	TUBO PVC ESPIRO 20 CINZEIO	167570 CAPTAÇÃO DE ÁGUA	11/07/54	352	320	1207014	32	80074 CORP PLASTIK INDUSTRIAL LTDA	392	63	00063
10/05/07	230	999	429 CAPITALIZAÇÃO SUPERFICIAL	11 WOMBAT(LYNNCHRD GRANDE)	3028878	TUBO PVC ESPIRO 20 CINZEIO	167570 CAPTAÇÃO DE ÁGUA	11/07/54	352	320	1207014	32	80074 CORP PLASTIK INDUSTRIAL LTDA	392	63	00063
10/05/07	230	999	429 CAPITALIZAÇÃO SUPERFICIAL	11 WOMBAT(LYNNCHRD GRANDE)	3028879	TUBO PVC ESPIRO 20 CINZEIO	167570 CAPTAÇÃO DE ÁGUA	11/07/54	352	320	1207014	32	80074 CORP PLASTIK INDUSTRIAL LTDA	392	63	00063
10/05/07	230	999	429 CAPITALIZAÇÃO SUPERFICIAL	11 WOMBAT(LYNNCHRD GRANDE)	3028880	TUBO PVC ESPIRO 20 CINZEIO	167570 CAPTAÇÃO DE ÁGUA	11/07/54	352	320	1207014	32	80074 CORP PLASTIK INDUSTRIAL LTDA	392	63	00063
10/05/07	230	999	429 CAPITALIZAÇÃO SUPERFICIAL	11 WOMBAT(LYNNCHRD GRANDE)	3028881	TUBO PVC ESPIRO 20 CINZEIO	167570 CAPTAÇÃO DE ÁGUA	11/07/54	352	320	1207014	32	80074 CORP PLASTIK INDUSTRIAL LTDA	392	63	00063
10/05/07	230	999	429 CAPITALIZAÇÃO SUPERFICIAL	11 WOMBAT(LYNNCHRD GRANDE)	3028882	TUBO PVC ESPIRO 20 CINZEIO	167570 CAPTAÇÃO DE ÁGUA	11/07/54	352	320	1207014	32	80074 CORP PLASTIK INDUSTRIAL LTDA	392	63	00063
10/05/07	230	999	429 CAPITALIZAÇÃO SUPERFICIAL	11 WOMBAT(LYNNCHRD GRANDE)	3028824	TUBO PVC ESPIRO 20 CINZEIO	167570 CAPTAÇÃO DE ÁGUA	11/07/54	352	320	1207014	32	80074 CORP PLASTIK INDUSTRIAL LTDA	392	63	00063
10/05/07	230	999	429 CAPITALIZAÇÃO SUPERFICIAL	11 WOMBAT(LYNNCHRD GRANDE)	3028825	TUBO PVC ESPIRO 20 CINZEIO	167570 CAPTAÇÃO DE ÁGUA	11/07/54	352	320	1207014	32	80074 CORP PLASTIK INDUSTRIAL LTDA	392	63	00063
10/05/07	230	999	429 CAPITALIZAÇÃO SUPERFICIAL	11 WOMBAT(LYNNCHRD GRANDE)	3028842	TUBO PVC ESPIRO 20 CINZEIO	167570 CAPTAÇÃO DE ÁGUA	11/07/54	352	320	1207014	32	80074 CORP PLASTIK INDUSTRIAL LTDA	392	63	00063
10/05/07	230	999	429 CAPITALIZAÇÃO SUPERFICIAL	11 WOMBAT(LYNNCHRD GRANDE)	3028819	TUBO PVC ESPIRO 20 CINZEIO	167570 CAPTAÇÃO DE ÁGUA	11/07/54	352	320	1207014	32	80074 CORP PLASTIK INDUSTRIAL LTDA	392	63	00063
10/05/07	230	999	429 CAPITALIZAÇÃO SUPERFICIAL	11 WOMBAT(LYNNCHRD GRANDE)	3028867	TUBO PVC ESPIRO 20 CINZEIO	167570 CAPTAÇÃO DE ÁGUA	11/07/54	352	320	1207014	32	80074 CORP PLASTIK INDUSTRIAL LTDA	392	63	00063
10/05/07	230	999	429 CAPITALIZAÇÃO SUPERFICIAL	11 WOMBAT(LYNNCHRD GRANDE)	3028861	TUBO PVC ESPIRO 20 CINZEIO	167570 CAPTAÇÃO DE ÁGUA	11/07/54	352	320	1207014	32	80074 CORP PLASTIK INDUSTRIAL LTDA	392	63	00063
10/05/07	230	999	429 CAPITALIZAÇÃO SUPERFICIAL	11 WOMBAT(LYNNCHRD GRANDE)	3028863	TUBO PVC ESPIRO 20 CINZEIO	167570 CAPTAÇÃO DE ÁGUA	11/07/54	352	320	1207014	32	80074 CORP PLASTIK INDUSTRIAL LTDA	392	63	00063
10/05/07	230	999	429 CAPITALIZAÇÃO SUPERFICIAL	11 WOMBAT(LYNNCHRD GRANDE)	3028867	TUBO PVC ESPIRO 20 CINZEIO	167570 CAPTAÇÃO DE ÁGUA	11/07/54	352	320	1207014	32	80074 CORP PLASTIK INDUSTRIAL LTDA	392	63	00063
10/05/07	230	999	429 CAPITALIZAÇÃO SUPERFICIAL	11 WOMBAT(LYNNCHRD GRANDE)	3028863	TUBO PVC ESPIRO 20 CINZEIO	167570 CAPTAÇÃO DE ÁGUA	11/07/54	352	320	1207014	32	80074 CORP PLASTIK INDUSTRIAL LTDA	392	63	00063
10/05/07	230	999	429 CAPITALIZAÇÃO SUPERFICIAL	11 WOMBAT(LYNNCHRD GRANDE)	3028869	TUBO PVC ESPIRO 20 CINZEIO	167570 CAPTAÇÃO DE ÁGUA	11/07/54	352	320	1207014	32	80074 CORP PLASTIK INDUSTRIAL LTDA	392	63	00063
10/05/07	230	999	429 CAPITALIZAÇÃO SUPERFICIAL	11 WOMBAT(LYNNCHRD GRANDE)	3028867	TUBO PVC ESPIRO 20 CINZEIO	167570 CAPTAÇÃO DE ÁGUA	11/07/54	352	320	1207014	32	80074 CORP PLASTIK INDUSTRIAL LTDA	392	63	00063
10/05/07	230	999	429 CAPITALIZAÇÃO SUPERFICIAL	11 WOMBAT(LYNNCHRD GRANDE)	3028863

10/05/07	230	999	429 CAPITALIZAÇÃO SUPERFICIAL	11 WOMBAQUI (RANCHO GRANDE)	3319842	TUBO PVC ESPOXI 20 CINZEIO	167970 CAPTAÇÃO DE ÁGUA	11/14/54	352	320	12/04/14	32	80074 CERR PLASTIC INDUSTRIAL LTDA	392	63	00/00/0
10/05/07	230	999	429 CAPITALIZAÇÃO SUPERFICIAL	11 WOMBAQUI (RANCHO GRANDE)	3319845	TUBO PVC ESPOXI 20 CINZEIO	167970 CAPTAÇÃO DE ÁGUA	11/14/54	352	320	12/04/14	32	80074 CERR PLASTIC INDUSTRIAL LTDA	392	63	00/00/0
10/05/07	230	999	429 CAPITALIZAÇÃO SUPERFICIAL	11 WOMBAQUI (RANCHO GRANDE)	3319864	TUBO PVC ESPOXI 20 CINZEIO	167970 CAPTAÇÃO DE ÁGUA	11/14/54	352	320	12/04/14	32	80074 CERR PLASTIC INDUSTRIAL LTDA	392	63	00/00/0
10/05/07	230	999	429 CAPITALIZAÇÃO SUPERFICIAL	11 WOMBAQUI (RANCHO GRANDE)	3319862	TUBO PVC ESPOXI 20 CINZEIO	167970 CAPTAÇÃO DE ÁGUA	11/14/54	352	320	12/04/14	32	80074 CERR PLASTIC INDUSTRIAL LTDA	392	63	00/00/0
10/05/07	230	999	429 CAPITALIZAÇÃO SUPERFICIAL	11 WOMBAQUI (RANCHO GRANDE)	3319875	TUBO PVC ESPOXI 20 CINZEIO	167970 CAPTAÇÃO DE ÁGUA	11/14/54	352	320	12/04/14	32	80074 CERR PLASTIC INDUSTRIAL LTDA	392	63	00/00/0
10/05/07	230	999	429 CAPITALIZAÇÃO SUPERFICIAL	11 WOMBAQUI (RANCHO GRANDE)	3319877	TUBO PVC ESPOXI 20 CINZEIO	167970 CAPTAÇÃO DE ÁGUA	11/14/54	352	320	12/04/14	32	80074 CERR PLASTIC INDUSTRIAL LTDA	392	63	00/00/0
10/05/07	230	999	429 CAPITALIZAÇÃO SUPERFICIAL	11 WOMBAQUI (RANCHO GRANDE)	3319880	TUBO PVC ESPOXI 20 CINZEIO	167970 CAPTAÇÃO DE ÁGUA	11/14/54	352	320	12/04/14	32	80074 CERR PLASTIC INDUSTRIAL LTDA	392	63	00/00/0
10/05/07	230	999	429 CAPITALIZAÇÃO SUPERFICIAL	11 WOMBAQUI (RANCHO GRANDE)	3319882	TUBO PVC ESPOXI 20 CINZEIO	167970 CAPTAÇÃO DE ÁGUA	11/14/54	352	320	12/04/14	32	80074 CERR PLASTIC INDUSTRIAL LTDA	392	63	00/00/0
10/05/07	230	999	429 CAPITALIZAÇÃO SUPERFICIAL	11 WOMBAQUI (RANCHO GRANDE)	3319843	TUBO PVC ESPOXI 20 CINZEIO	167970 CAPTAÇÃO DE ÁGUA	11/14/54	352	320	12/04/14	32	80074 CERR PLASTIC INDUSTRIAL LTDA	392	63	00/00/0
10/05/07	230	999	429 CAPITALIZAÇÃO SUPERFICIAL	11 WOMBAQUI (RANCHO GRANDE)	3319847	TUBO PVC ESPOXI 20 CINZEIO	167970 CAPTAÇÃO DE ÁGUA	11/14/54	352	320	12/04/14	32	80074 CERR PLASTIC INDUSTRIAL LTDA	392	63	00/00/0
10/05/07	230	999	429 CAPITALIZAÇÃO SUPERFICIAL	11 WOMBAQUI (RANCHO GRANDE)	3319851	TUBO PVC ESPOXI 20 CINZEIO	167970 CAPTAÇÃO DE ÁGUA	11/14/54	352	320	12/04/14	32	80074 CERR PLASTIC INDUSTRIAL LTDA	392	63	00/00/0
10/05/07	230	999	429 CAPITALIZAÇÃO SUPERFICIAL	11 WOMBAQUI (RANCHO GRANDE)	3319852	TUBO PVC ESPOXI 20 CINZEIO	167970 CAPTAÇÃO DE ÁGUA	11/14/54	352	320	12/04/14	32	80074 CERR PLASTIC INDUSTRIAL LTDA	392	63	00/00/0
10/05/07	230	999	429 CAPITALIZAÇÃO SUPERFICIAL	11 WOMBAQUI (RANCHO GRANDE)	3319824	TUBO PVC ESPOXI 20 CINZEIO	167970 CAPTAÇÃO DE ÁGUA	11/14/54	352	320	12/04/14	32	80074 CERR PLASTIC INDUSTRIAL LTDA	392	63	00/00/0
10/05/07	230	999	429 CAPITALIZAÇÃO SUPERFICIAL	11 WOMBAQUI (RANCHO GRANDE)	3319830	TUBO PVC ESPOXI 20 CINZEIO	167970 CAPTAÇÃO DE ÁGUA	11/14/54	352	320	12/04/14	32	80074 CERR PLASTIC INDUSTRIAL LTDA	392	63	00/00/0
10/05/07	230	999	429 CAPITALIZAÇÃO SUPERFICIAL	11 WOMBAQUI (RANCHO GRANDE)	3319862	TUBO PVC ESPOXI 20 CINZEIO	167970 CAPTAÇÃO DE ÁGUA	11/14/54	352	320	12/04/14	32	80074 CERR PLASTIC INDUSTRIAL LTDA	392	63	00/00/0
10/05/07	230	999	429 CAPITALIZAÇÃO SUPERFICIAL	11 WOMBAQUI (RANCHO GRANDE)	3319864	TUBO PVC ESPOXI 20 CINZEIO	167970 CAPTAÇÃO DE ÁGUA	11/14/54	352	320	12/04/14	32	80074 CERR PLASTIC INDUSTRIAL LTDA	392	63	00/00/0
10/05/07	230	999	429 CAPITALIZAÇÃO SUPERFICIAL	11 WOMBAQUI (RANCHO GRANDE)	3319868	TUBO PVC ESPOXI 20 CINZEIO	167970 CAPTAÇÃO DE ÁGUA	11/14/54	352	320	12/04/14	32	80074 CERR PLASTIC INDUSTRIAL LTDA	392	63	00/00/0
10/05/07	230	999	429 CAPITALIZAÇÃO SUPERFICIAL	11 WOMBAQUI (RANCHO GRANDE)	3319799	TUBO PVC ESPOXI 20 CINZEIO	167970 CAPTAÇÃO DE ÁGUA	11/14/54	352	320	12/04/14	32	80074 CERR PLASTIC INDUSTRIAL LTDA	392	63	00/00/0
10/05/07	230	999	429 CAPITALIZAÇÃO SUPERFICIAL	11 WOMBAQUI (RANCHO GRANDE)	3319790	TUBO PVC ESPOXI 20 CINZEIO	167970 CAPTAÇÃO DE ÁGUA	11/14/54	352	320	12/04/14	32	80074 CERR PLASTIC INDUSTRIAL LTDA	392	63	00/00/0
10/05/07	230	999	429 CAPITALIZAÇÃO SUPERFICIAL	11 WOMBAQUI (RANCHO GRANDE)	3319791	TUBO PVC ESPOXI 20 CINZEIO	167970 CAPTAÇÃO DE ÁGUA	11/14/54	352	320	12/04/14	32	80074 CERR PLASTIC INDUSTRIAL LTDA	392	63	00/00/0
10/05/07	230	999	429 CAPITALIZAÇÃO SUPERFICIAL	11 WOMBAQUI (RANCHO GRANDE)	3319797	TUBO PVC ESPOXI 20 CINZEIO	167970 CAPTAÇÃO DE ÁGUA	11/14/54	352	320	12/04/14	32	80074 CERR PLASTIC INDUSTRIAL LTDA	392	63	00/00/0
10/05/07	230	999	429 CAPITALIZAÇÃO SUPERFICIAL	11 WOMBAQUI (RANCHO GRANDE)	3319792	TUBO PVC ESPOXI 20 CINZEIO	167970 CAPTAÇÃO DE ÁGUA	11/14/54	352	320	12/04/14	32	80074 CERR PLASTIC INDUSTRIAL LTDA	392	63	00/00/0
10/05/07	230	999	429 CAPITALIZAÇÃO SUPERFICIAL	11 WOMBAQUI (RANCHO GRANDE)	3319795	TUBO PVC ESPOXI 20 CINZEIO	167970 CAPTAÇÃO DE ÁGUA	11/14/54	352	320	12/04/14	32	80074 CERR PLASTIC INDUSTRIAL LTDA	392	63	00/00/0
10/05/07	230	999	429 CAPITALIZAÇÃO SUPERFICIAL	11 WOMBAQUI (RANCHO GRANDE)	3319796	TUBO PVC ESPOXI 20 CINZEIO	167970 CAPTAÇÃO DE ÁGUA	11/14/54	352	320	12/04/14	32	80074 CERR PLASTIC INDUSTRIAL LTDA	392	63	00/00/0
10/05/07	230	999	429 CAPITALIZAÇÃO SUPERFICIAL	11 WOMBAQUI (RANCHO GRANDE)	3319817	TUBO PVC ESPOXI 20 CINZEIO	167970 CAPTAÇÃO DE ÁGUA	11/14/54	352	320	12/04/14	32	80074 CERR PLASTIC INDUSTRIAL LTDA	392	63	00/00/0
10/05/07	230	999	429 CAPITALIZAÇÃO SUPERFICIAL	11 WOMBAQUI (RANCHO GRANDE)	3319752	TUBO PVC ESPOXI 20 CINZEIO	167970 CAPTAÇÃO DE ÁGUA	11/14/54	352	320	12/04/14	32	80074 CERR PLASTIC INDUSTRIAL LTDA	392	63	00/00/0
10/05/07	230	999	429 CAPITALIZAÇÃO SUPERFICIAL	11 WOMBAQUI (RANCHO GRANDE)	3319759	TUBO PVC ESPOXI 20 CINZEIO	167970 CAPTAÇÃO DE ÁGUA	11/14/54	352	320	12/04/14	32	80074 CERR PLASTIC INDUSTRIAL LTDA	392	63	00/00/0
10/05/07	230	999	429 CAPITALIZAÇÃO SUPERFICIAL	11 WOMBAQUI (RANCHO GRANDE)	3319753	TUBO PVC ESPOXI 20 CINZEIO	167970 CAPTAÇÃO DE ÁGUA	11/14/54	352	320	12/04/14	32	80074 CERR PLASTIC INDUSTRIAL LTDA	392	63	00/00/0
10/05/07	230	999	429 CAPITALIZAÇÃO SUPERFICIAL	11 WOMBAQUI (RANCHO GRANDE)	3319735	TUBO PVC ESPOXI 20 CINZEIO	167970 CAPTAÇÃO DE ÁGUA	11/14/54	352	320	12/04/14	32	80074 CERR PLASTIC INDUSTRIAL LTDA	392	63	00/00/0
10/05/07	230	999	429 CAPITALIZAÇÃO SUPERFICIAL	11 WOMBAQUI (RANCHO GRANDE)	3319733	TUBO PVC ESPOXI 20 CINZEIO	167970 CAPTAÇÃO DE ÁGUA	11/14/54	352	320	12/04/14	32	80074 CERR PLASTIC INDUSTRIAL LTDA	392	63	00/00/0
10/05/07	230	999	429 CAPITALIZAÇÃO SUPERFICIAL	11 WOMBAQUI (RANCHO GRANDE)	3319710	TUBO PVC ESPOXI 20 CINZEIO	167970 CAPTAÇÃO DE ÁGUA	11/14/54	352	320	12/04/14	32	80074 CERR PLASTIC INDUSTRIAL LTDA	392	63	00/00/0
10/05/07	230	999	429 CAPITALIZAÇÃO SUPERFICIAL	11 WOMBAQUI (RANCHO GRANDE)	3319714	TUBO PVC ESPOXI 20 CINZEIO	167970 CAPTAÇÃO DE ÁGUA	11/14/54	352	320	12/04/14	32	80074 CERR PLASTIC INDUSTRIAL LTDA	392	63	00/00/0
10/05/07	230	999	429 CAPITALIZAÇÃO SUPERFICIAL	11 WOMBAQUI (RANCHO GRANDE)	3319864	TUBO PVC ESPOXI 20 CINZEIO	167970 CAPTAÇÃO DE ÁGUA	11/14/54	352	320	12/04/14	32	80074 CERR PLASTIC INDUSTRIAL LTDA	392	63	00/00/0
10/05/07	230	999	429 CAPITALIZAÇÃO SUPERFICIAL	11 WOMBAQUI (RANCHO GRANDE)	3319869	TUBO PVC ESPOXI 20 CINZEIO	167970 CAPTAÇÃO DE ÁGUA	11/14/54	352	320	12/04/14	32	80074 CERR PLASTIC INDUSTRIAL LTDA	392	63	00/00/0
10/05/07	230	999	429 CAPITALIZAÇÃO SUPERFICIAL	11 WOMBAQUI (RANCHO GRANDE)	3319872	TUBO PVC ESPOXI 20 CINZEIO	167970 CAPTAÇÃO DE ÁGUA	11/14/54	352	320	12/04/14	32	80074 CERR PLASTIC INDUSTRIAL LTDA	392	63	00/00/0
10/05/07	230	999	429 CAPITALIZAÇÃO SUPERFICIAL	11 WOMBAQUI (RANCHO GRANDE)	3319873	TUBO PVC ESPOXI 20 CINZEIO	167970 CAPTAÇÃO DE ÁGUA	11/14/54	352	320	12/04/14	32	80074 CERR PLASTIC INDUSTRIAL LTDA	392	63	00/00/0
10/05/07	230	999	429 CAPITALIZAÇÃO SUPERFICIAL	11 WOMBAQUI (RANCHO GRANDE)	3319867	TUBO PVC ESPOXI 20 CINZEIO	167970 CAPTAÇÃO DE ÁGUA	11/14/54	352	320	12/04/14	32	80074 CERR PLASTIC INDUSTRIAL LTDA	392	63	00/00/0
10/05/07	230	999	429 CAPITALIZAÇÃO SUPERFICIAL	11 WOMBAQUI (RANCHO GRANDE)	3319862	TUBO PVC ESPOXI 20 CINZEIO	167970 CAPTAÇÃO DE ÁGUA	11/14/54	352	320	12/04/14	32	80074 CERR PLASTIC INDUSTRIAL LTDA	392	63	00/00/0
10/05/07	230	999	429 CAPITALIZAÇÃO SUPERFICIAL	11 WOMBAQUI (RANCHO GRANDE)	3319863	TUBO PVC ESPOXI 20 CINZEIO	167970 CAPTAÇÃO DE ÁGUA	11/14/54	352	320	12/04/14	32	80074 CERR PLASTIC INDUSTRIAL LTDA	392	63	00/00/0
10/05/07	230	999	429 CAPITALIZAÇÃO SUPERFICIAL	11 WOMBAQUI (RANCHO GRANDE)	3319820	TUBO PVC ESPOXI 20 CINZEIO	167970 CAPTAÇÃO DE ÁGUA	11/14/54	352	320	12/04/14	32	80074 CERR PLASTIC INDUSTRIAL LTDA	392	63	00/00/0
10/05/07	230	999	429 CAPITALIZAÇÃO SUPERFICIAL	11 WOMBAQUI (RANCHO GRANDE)	3319867	TUBO PVC ESPOXI 20 CINZEIO	167970 CAPTAÇÃO DE ÁGUA	11/14/54	352	320	12/04/14	32	80074 CERR PLASTIC INDUSTRIAL LTDA	392	63	00/00/0
10/05/07	230	999	429 CAPITALIZAÇÃO SUPERFICIAL	11 WOMBAQUI (RANCHO GRANDE)	3319851	TUBO PVC ESPOXI 20 CINZEIO	167970 CAPTAÇÃO DE ÁGUA	11/14/54	352	320	12/04/14	32	80074 CERR PLASTIC INDUSTRIAL LTDA	392	63	00/00/0
10/05/07	230	999	429 CAPITALIZAÇÃO SUPERFICIAL	11 WOMBAQUI (RANCHO GRANDE)	3319859

10/05/07	258	999	429 CAPITALIZAÇÃO SUPERFICIAL	11 WOMBAQUA (RANCHO GRANDE)	3025246	TUBO PVC ESPIGO 20 CM/600	167970 CAPITALIÇÃO AGUA	11/12/14	352	320	12/12/14	32	80074 CORP PLASTIK INDUSTRIA LTDA	392	63	80610			
10/05/07	258	999	429 CAPITALIZAÇÃO SUPERFICIAL	11 WOMBAQUA (RANCHO GRANDE)	3025245	TUBO PVC ESPIGO 20 CM/600	167970 CAPITALIÇÃO AGUA	11/12/14	352	320	12/12/14	32	80074 CORP PLASTIK INDUSTRIA LTDA	392	63	80610			
10/05/07	258	999	429 CAPITALIZAÇÃO SUPERFICIAL	11 WOMBAQUA (RANCHO GRANDE)	3025248	TUBO PVC ESPIGO 20 CM/600	167970 CAPITALIÇÃO AGUA	11/12/14	352	320	12/12/14	32	80074 CORP PLASTIK INDUSTRIA LTDA	392	63	80610			
10/05/07	258	999	429 CAPITALIZAÇÃO SUPERFICIAL	11 WOMBAQUA (RANCHO GRANDE)	3025251	TUBO PVC ESPIGO 20 CM/600	167970 CAPITALIÇÃO AGUA	11/12/14	352	320	12/12/14	32	80074 CORP PLASTIK INDUSTRIA LTDA	392	63	80610			
10/05/07	258	999	429 CAPITALIZAÇÃO SUPERFICIAL	11 WOMBAQUA (RANCHO GRANDE)	3025242	TUBO PVC ESPIGO 20 CM/600	167970 CAPITALIÇÃO AGUA	11/12/14	352	320	12/12/14	32	80074 CORP PLASTIK INDUSTRIA LTDA	392	63	80610			
10/05/07	258	999	429 CAPITALIZAÇÃO SUPERFICIAL	11 WOMBAQUA (RANCHO GRANDE)	3025254	TUBO PVC ESPIGO 20 CM/600	167970 CAPITALIÇÃO AGUA	11/12/14	352	320	12/12/14	32	80074 CORP PLASTIK INDUSTRIA LTDA	392	63	80610			
10/05/07	258	999	429 CAPITALIZAÇÃO SUPERFICIAL	11 WOMBAQUA (RANCHO GRANDE)	3025253	TUBO PVC ESPIGO 20 CM/600	167970 CAPITALIÇÃO AGUA	11/12/14	352	320	12/12/14	32	80074 CORP PLASTIK INDUSTRIA LTDA	392	63	80610			
10/05/07	258	999	429 CAPITALIZAÇÃO SUPERFICIAL	11 WOMBAQUA (RANCHO GRANDE)	3025228	TUBO PVC ESPIGO 20 CM/600	167970 CAPITALIÇÃO AGUA	11/12/14	352	320	12/12/14	32	80074 CORP PLASTIK INDUSTRIA LTDA	392	63	80610			
10/05/07	258	999	429 CAPITALIZAÇÃO SUPERFICIAL	11 WOMBAQUA (RANCHO GRANDE)	3025234	TUBO PVC ESPIGO 20 CM/600	167970 CAPITALIÇÃO AGUA	11/12/14	352	320	12/12/14	32	80074 CORP PLASTIK INDUSTRIA LTDA	392	63	80607			
10/05/07	258	999	429 CAPITALIZAÇÃO SUPERFICIAL	11 WOMBAQUA (RANCHO GRANDE)	3025213	TUBO PVC ESPIGO 20 CM/600	167970 CAPITALIÇÃO AGUA	11/12/14	352	320	12/12/14	32	80074 CORP PLASTIK INDUSTRIA LTDA	392	63	80610			
10/05/07	258	999	429 CAPITALIZAÇÃO SUPERFICIAL	11 WOMBAQUA (RANCHO GRANDE)	3025262	TUBO PVC ESPIGO 20 CM/600	167970 CAPITALIÇÃO AGUA	11/12/14	352	320	12/12/14	32	80074 CORP PLASTIK INDUSTRIA LTDA	392	63	80607			
10/05/07	258	999	429 CAPITALIZAÇÃO SUPERFICIAL	11 WOMBAQUA (RANCHO GRANDE)	3025266	TUBO PVC ESPIGO 20 CM/600	167970 CAPITALIÇÃO AGUA	11/12/14	352	320	12/12/14	32	80074 CORP PLASTIK INDUSTRIA LTDA	392	63	80607			
10/05/07	258	999	429 CAPITALIZAÇÃO SUPERFICIAL	11 WOMBAQUA (RANCHO GRANDE)	3025223	TUBO PVC ESPIGO 20 CM/600	167970 CAPITALIÇÃO AGUA	11/12/14	352	320	12/12/14	32	80074 CORP PLASTIK INDUSTRIA LTDA	392	63	80610			
10/05/07	258	999	429 CAPITALIZAÇÃO SUPERFICIAL	11 WOMBAQUA (RANCHO GRANDE)	3025262	TUBO PVC ESPIGO 20 CM/600	167970 CAPITALIÇÃO AGUA	11/12/14	352	320	12/12/14	32	80074 CORP PLASTIK INDUSTRIA LTDA	392	63	80607			
10/05/07	258	999	429 CAPITALIZAÇÃO SUPERFICIAL	11 WOMBAQUA (RANCHO GRANDE)	3025261	TUBO PVC ESPIGO 20 CM/600	167970 CAPITALIÇÃO AGUA	11/12/14	352	320	12/12/14	32	80074 CORP PLASTIK INDUSTRIA LTDA	392	63	80607			
10/05/07	258	999	429 CAPITALIZAÇÃO SUPERFICIAL	11 WOMBAQUA (RANCHO GRANDE)	3025260	TUBO PVC ESPIGO 20 CM/600	167970 CAPITALIÇÃO AGUA	11/12/14	352	320	12/12/14	32	80074 CORP PLASTIK INDUSTRIA LTDA	392	63	80607			
10/05/07	258	999	429 CAPITALIZAÇÃO SUPERFICIAL	11 WOMBAQUA (RANCHO GRANDE)	3025263	TUBO PVC ESPIGO 20 CM/600	167970 CAPITALIÇÃO AGUA	11/12/14	352	320	12/12/14	32	80074 CORP PLASTIK INDUSTRIA LTDA	392	63	80607			
10/05/07	258	999	429 CAPITALIZAÇÃO SUPERFICIAL	11 WOMBAQUA (RANCHO GRANDE)	3025259	TUBO PVC ESPIGO 20 CM/600	167970 CAPITALIÇÃO AGUA	11/12/14	352	320	12/12/14	32	80074 CORP PLASTIK INDUSTRIA LTDA	392	63	80607			
10/05/07	258	999	429 CAPITALIZAÇÃO SUPERFICIAL	11 WOMBAQUA (RANCHO GRANDE)	3025257	TUBO PVC ESPIGO 20 CM/600	167970 CAPITALIÇÃO AGUA	11/12/14	352	320	12/12/14	32	80074 CORP PLASTIK INDUSTRIA LTDA	392	63	80607			
10/05/07	258	999	429 CAPITALIZAÇÃO SUPERFICIAL	11 WOMBAQUA (RANCHO GRANDE)	3025252	TUBO PVC ESPIGO 20 CM/600	167970 CAPITALIÇÃO AGUA	11/12/14	352	320	12/12/14	32	80074 CORP PLASTIK INDUSTRIA LTDA	392	63	80607			
10/05/07	258	999	429 CAPITALIZAÇÃO SUPERFICIAL	11 WOMBAQUA (RANCHO GRANDE)	3024875	TUBO PVC ESPIGO 20 CM/600	167970 CAPITALIÇÃO AGUA	11/12/14	352	320	12/12/14	32	80074 CORP PLASTIK INDUSTRIA LTDA	392	63	80568			
10/05/07	258	999	429 CAPITALIZAÇÃO SUPERFICIAL	11 WOMBAQUA (RANCHO GRANDE)	3024879	TUBO PVC ESPIGO 20 CM/600	167970 CAPITALIÇÃO AGUA	11/12/14	352	320	12/12/14	32	80074 CORP PLASTIK INDUSTRIA LTDA	392	63	80568			
10/05/07	258	999	429 CAPITALIZAÇÃO SUPERFICIAL	11 WOMBAQUA (RANCHO GRANDE)	3024880	TUBO PVC ESPIGO 20 CM/600	167970 CAPITALIÇÃO AGUA	11/12/14	352	320	12/12/14	32	80074 CORP PLASTIK INDUSTRIA LTDA	392	63	80607			
10/05/07	258	999	429 CAPITALIZAÇÃO SUPERFICIAL	11 WOMBAQUA (RANCHO GRANDE)	3024843	TUBO PVC ESPIGO 20 CM/600	167970 CAPITALIÇÃO AGUA	11/12/14	352	320	12/12/14	32	80074 CORP PLASTIK INDUSTRIA LTDA	392	63	80568			
10/05/07	258	999	429 CAPITALIZAÇÃO SUPERFICIAL	11 WOMBAQUA (RANCHO GRANDE)	3024848	TUBO PVC ESPIGO 20 CM/600	167970 CAPITALIÇÃO AGUA	11/12/14	352	320	12/12/14	32	80074 CORP PLASTIK INDUSTRIA LTDA	392	63	80568			
10/05/07	258	999	429 CAPITALIZAÇÃO SUPERFICIAL	11 WOMBAQUA (RANCHO GRANDE)	3024811	TUBO PVC ESPIGO 20 CM/600	167970 CAPITALIÇÃO AGUA	11/12/14	352	320	12/12/14	32	80074 CORP PLASTIK INDUSTRIA LTDA	392	63	80568			
10/05/07	258	999	429 CAPITALIZAÇÃO SUPERFICIAL	11 WOMBAQUA (RANCHO GRANDE)	3024888	TUBO PVC ESPIGO 20 CM/600	167970 CAPITALIÇÃO AGUA	11/12/14	352	320	12/12/14	32	80074 CORP PLASTIK INDUSTRIA LTDA	392	63	80568			
10/05/07	258	999	429 CAPITALIZAÇÃO SUPERFICIAL	11 WOMBAQUA (RANCHO GRANDE)	3024891	TUBO PVC ESPIGO 20 CM/600	167970 CAPITALIÇÃO AGUA	11/12/14	352	320	12/12/14	32	80074 CORP PLASTIK INDUSTRIA LTDA	392	63	80568			
10/05/07	258	999	429 CAPITALIZAÇÃO SUPERFICIAL	11 WOMBAQUA (RANCHO GRANDE)	3024898	TUBO PVC ESPIGO 20 CM/600	167970 CAPITALIÇÃO AGUA	11/12/14	352	320	12/12/14	32	80074 CORP PLASTIK INDUSTRIA LTDA	392	63	80568			
10/05/07	258	999	429 CAPITALIZAÇÃO SUPERFICIAL	11 WOMBAQUA (RANCHO GRANDE)	3024873	TUBO PVC ESPIGO 20 CM/600	167970 CAPITALIÇÃO AGUA	11/12/14	352	320	12/12/14	32	80074 CORP PLASTIK INDUSTRIA LTDA	392	63	80568			
10/05/07	258	999	429 CAPITALIZAÇÃO SUPERFICIAL	11 WOMBAQUA (RANCHO GRANDE)	3024880	TUBO PVC ESPIGO 20 CM/600	167970 CAPITALIÇÃO AGUA	11/12/14	352	320	12/12/14	32	80074 CORP PLASTIK INDUSTRIA LTDA	392	63	80568			
10/05/07	258	999	429 CAPITALIZAÇÃO SUPERFICIAL	11 WOMBAQUA (RANCHO GRANDE)	3024857	TUBO PVC ESPIGO 20 CM/600	167970 CAPITALIÇÃO AGUA	11/12/14	352	320	12/12/14	32	80074 CORP PLASTIK INDUSTRIA LTDA	392	63	80568			
10/05/07	258	999	429 CAPITALIZAÇÃO SUPERFICIAL	11 WOMBAQUA (RANCHO GRANDE)	3024868	TUBO PVC ESPIGO 20 CM/600	167970 CAPITALIÇÃO AGUA	11/12/14	352	320	12/12/14	32	80074 CORP PLASTIK INDUSTRIA LTDA	392	63	80568			
10/05/07	258	999	429 CAPITALIZAÇÃO SUPERFICIAL	11 WOMBAQUA (RANCHO GRANDE)	3024863	TUBO PVC ESPIGO 20 CM/600	167970 CAPITALIÇÃO AGUA	11/12/14	352	320	12/12/14	32	80074 CORP PLASTIK INDUSTRIA LTDA	392	63	80568			
10/05/07	258	999	429 CAPITALIZAÇÃO SUPERFICIAL	11 WOMBAQUA (RANCHO GRANDE)	3024869	TUBO PVC ESPIGO 20 CM/600	167970 CAPITALIÇÃO AGUA	11/12/14	352	320	12/12/14	32	80074 CORP PLASTIK INDUSTRIA LTDA	392	63	80568			
10/05/07	258	999	429 CAPITALIZAÇÃO SUPERFICIAL	11 WOMBAQUA (RANCHO GRANDE)	3024873	TUBO PVC ESPIGO 20 CM/600	167970 CAPITALIÇÃO AGUA	11/12/14	352	320	12/12/14	32	80074 CORP PLASTIK INDUSTRIA LTDA	392	63	80568			
10/05/07	258	999	429 CAPITALIZAÇÃO SUPERFICIAL	11 WOMBAQUA (RANCHO GRANDE)	3024880	TUBO PVC ESPIGO 20 CM/600	167970 CAPITALIÇÃO AGUA	11/12/14	352	320	12/12/14	32	80074 CORP PLASTIK INDUSTRIA LTDA	392	63	80568			
10/05/07	258	999	429 CAPITALIZAÇÃO SUPERFICIAL	11 WOMBAQUA (RANCHO GRANDE)	3024857	TUBO PVC ESPIGO 20 CM/600	167970 CAPITALIÇÃO AGUA	11/12/14	352	320	12/12/14	32	80074 CORP PLASTIK INDUSTRIA LTDA	392	63	80565			
10/05/07	258	999	429 CAPITALIZAÇÃO SUPERFICIAL	11 WOMBAQUA (RANCHO GRANDE)	3024868	TUBO PVC ESPIGO 20 CM/600	167970 CAPITALIÇÃO AGUA	11/12/14	352	320	12/12/14	32	80074 CORP PLASTIK INDUSTRIA LTDA	392	63	80565			
10/05/07	258	999	429 CAPITALIZAÇÃO SUPERFICIAL	11 WOMBAQUA (RANCHO GRANDE)	3024863	TUBO PVC ESPIGO 20 CM/600	167970 CAPITALIÇÃO AGUA	11/12/14	352	320	12/12/14	32	80074 CORP PLASTIK INDUSTRIA LTDA	392	63	80565			
10/05/07	258	999	429 CAPITALIZAÇÃO SUPERFICIAL	11 WOMBAQUA (RANCHO GRANDE)	3024869	TUBO PVC ESPIGO 20 CM/600	167970 CAPITALIÇÃO AGUA	11/12/14	352	320	12/12/14	32	80074 CORP PLASTIK INDUSTRIA LTDA	392	63	80565			
10/05/07	258	999	429 CAPITALIZAÇÃO SUPERFICIAL	11 WOMBAQUA (RANCHO GRANDE)	3024873	TUBO PVC ESPIGO 20 CM/600	167970 CAPITALIÇÃO AGUA	11/12/14	352	320	12/12/14	32	80074 CORP PLASTIK INDUSTRIA LTDA	392	63	80565			
10/05/07	258	999	429 CAPITALIZAÇÃO SUPERFICIAL	11 WOMBAQUA (RANCHO GRANDE)	3024880	TUBO PVC ESPIGO 20 CM/600	167970 CAPITALIÇÃO AGUA	11/12/14	352	320	12/12/14	32	80074 CORP PLASTIK INDUSTRIA LTDA	392	63	80565

10/05/07	258	999	429 CAPACIDADE SUPERFICIAL	11 WOMBAQUA (RANCHO GRANDE)	3313969	TUBO PVC DIFERIDO 20 OMEGO	167970 CAPTAÇÃO DE ÁGUA	10/05/14	352	316172	11/09/014	31.24	80074	CORP PLASTIK INDUSTRIA LTDA	392	63	79814
10/05/07	258	999	429 CAPACIDADE SUPERFICIAL	11 WOMBAQUA (RANCHO GRANDE)	3313967	TUBO PVC DIFERIDO 20 OMEGO	167970 CAPTAÇÃO DE ÁGUA	10/05/14	352	316172	11/09/014	31.24	80074	CORP PLASTIK INDUSTRIA LTDA	392	63	79814
10/05/07	258	999	429 CAPACIDADE SUPERFICIAL	11 WOMBAQUA (RANCHO GRANDE)	3313966	TUBO PVC DIFERIDO 20 OMEGO	167970 CAPTAÇÃO DE ÁGUA	10/05/14	352	316172	11/09/014	31.24	80074	CORP PLASTIK INDUSTRIA LTDA	392	63	79814
10/05/07	258	999	429 CAPACIDADE SUPERFICIAL	11 WOMBAQUA (RANCHO GRANDE)	3313965	TUBO PVC DIFERIDO 20 OMEGO	167970 CAPTAÇÃO DE ÁGUA	10/05/14	352	316172	11/09/014	31.24	80074	CORP PLASTIK INDUSTRIA LTDA	392	63	79814
10/05/07	258	999	429 CAPACIDADE SUPERFICIAL	11 WOMBAQUA (RANCHO GRANDE)	3313967	TUBO PVC DIFERIDO 20 OMEGO	167970 CAPTAÇÃO DE ÁGUA	10/05/14	352	316172	11/09/014	31.24	80074	CORP PLASTIK INDUSTRIA LTDA	392	63	79814
10/05/07	258	999	429 CAPACIDADE SUPERFICIAL	11 WOMBAQUA (RANCHO GRANDE)	3313961	TUBO PVC DIFERIDO 20 OMEGO	167970 CAPTAÇÃO DE ÁGUA	10/05/14	352	316172	11/09/014	31.24	80074	CORP PLASTIK INDUSTRIA LTDA	392	63	79814
10/05/07	258	999	429 CAPACIDADE SUPERFICIAL	11 WOMBAQUA (RANCHO GRANDE)	3313963	TUBO PVC DIFERIDO 20 OMEGO	167970 CAPTAÇÃO DE ÁGUA	10/05/14	352	316172	11/09/014	31.24	80074	CORP PLASTIK INDUSTRIA LTDA	392	63	79814
10/05/07	258	999	429 CAPACIDADE SUPERFICIAL	11 WOMBAQUA (RANCHO GRANDE)	3313973	TUBO PVC DIFERIDO 20 OMEGO	167970 CAPTAÇÃO DE ÁGUA	10/05/14	352	316172	11/09/014	31.24	80074	CORP PLASTIK INDUSTRIA LTDA	392	63	79814
10/05/07	258	999	429 CAPACIDADE SUPERFICIAL	11 WOMBAQUA (RANCHO GRANDE)	3313921	TUBO PVC DIFERIDO 20 OMEGO	167970 CAPTAÇÃO DE ÁGUA	10/05/14	352	316172	11/09/014	31.24	80074	CORP PLASTIK INDUSTRIA LTDA	392	63	79817
10/05/07	258	999	429 CAPACIDADE SUPERFICIAL	11 WOMBAQUA (RANCHO GRANDE)	3313924	TUBO PVC DIFERIDO 20 OMEGO	167970 CAPTAÇÃO DE ÁGUA	10/05/14	352	316172	11/09/014	31.24	80074	CORP PLASTIK INDUSTRIA LTDA	392	63	79817
10/05/07	258	999	429 CAPACIDADE SUPERFICIAL	11 WOMBAQUA (RANCHO GRANDE)	3313967	TUBO PVC DIFERIDO 20 OMEGO	167970 CAPTAÇÃO DE ÁGUA	10/05/14	352	316172	11/09/014	31.24	80074	CORP PLASTIK INDUSTRIA LTDA	392	63	79817
10/05/07	258	999	429 CAPACIDADE SUPERFICIAL	11 WOMBAQUA (RANCHO GRANDE)	3313939	TUBO PVC DIFERIDO 20 OMEGO	167970 CAPTAÇÃO DE ÁGUA	10/05/14	352	316172	11/09/014	31.24	80074	CORP PLASTIK INDUSTRIA LTDA	392	63	79814
10/05/07	258	999	429 CAPACIDADE SUPERFICIAL	11 WOMBAQUA (RANCHO GRANDE)	3313968	TUBO PVC DIFERIDO 20 OMEGO	167970 CAPTAÇÃO DE ÁGUA	10/05/14	352	316172	11/09/014	31.24	80074	CORP PLASTIK INDUSTRIA LTDA	392	63	79817
10/05/07	258	999	429 CAPACIDADE SUPERFICIAL	11 WOMBAQUA (RANCHO GRANDE)	3313777	TUBO PVC DIFERIDO 20 OMEGO	167970 CAPTAÇÃO DE ÁGUA	10/05/14	352	316172	11/09/014	31.24	80074	CORP PLASTIK INDUSTRIA LTDA	392	63	79817
10/05/07	258	999	429 CAPACIDADE SUPERFICIAL	11 WOMBAQUA (RANCHO GRANDE)	3313750	TUBO PVC DIFERIDO 20 OMEGO	167970 CAPTAÇÃO DE ÁGUA	10/05/14	352	316172	11/09/014	31.24	80074	CORP PLASTIK INDUSTRIA LTDA	392	63	79817
10/05/07	258	999	429 CAPACIDADE SUPERFICIAL	11 WOMBAQUA (RANCHO GRANDE)	3313749	TUBO PVC DIFERIDO 20 OMEGO	167970 CAPTAÇÃO DE ÁGUA	10/05/14	352	316172	11/09/014	31.24	80074	CORP PLASTIK INDUSTRIA LTDA	392	63	79817
10/05/07	258	999	429 CAPACIDADE SUPERFICIAL	11 WOMBAQUA (RANCHO GRANDE)	3313752	TUBO PVC DIFERIDO 20 OMEGO	167970 CAPTAÇÃO DE ÁGUA	10/05/14	352	316172	11/09/014	31.24	80074	CORP PLASTIK INDUSTRIA LTDA	392	63	79817
10/05/07	258	999	429 CAPACIDADE SUPERFICIAL	11 WOMBAQUA (RANCHO GRANDE)	3313751	TUBO PVC DIFERIDO 20 OMEGO	167970 CAPTAÇÃO DE ÁGUA	10/05/14	352	316172	11/09/014	31.24	80074	CORP PLASTIK INDUSTRIA LTDA	392	63	79817
10/05/07	258	999	429 CAPACIDADE SUPERFICIAL	11 WOMBAQUA (RANCHO GRANDE)	3313753	TUBO PVC DIFERIDO 20 OMEGO	167970 CAPTAÇÃO DE ÁGUA	10/05/14	352	316172	11/09/014	31.24	80074	CORP PLASTIK INDUSTRIA LTDA	392	63	79817
10/05/07	258	999	429 CAPACIDADE SUPERFICIAL	11 WOMBAQUA (RANCHO GRANDE)	3313739	TUBO PVC DIFERIDO 20 OMEGO	167970 CAPTAÇÃO DE ÁGUA	10/05/14	352	316172	11/09/014	31.24	80074	CORP PLASTIK INDUSTRIA LTDA	392	63	79817
10/05/07	258	999	429 CAPACIDADE SUPERFICIAL	11 WOMBAQUA (RANCHO GRANDE)	3313731	TUBO PVC DIFERIDO 20 OMEGO	167970 CAPTAÇÃO DE ÁGUA	10/05/14	352	316172	11/09/014	31.24	80074	CORP PLASTIK INDUSTRIA LTDA	392	63	79817
10/05/07	258	999	429 CAPACIDADE SUPERFICIAL	11 WOMBAQUA (RANCHO GRANDE)	3313732	TUBO PVC DIFERIDO 20 OMEGO	167970 CAPTAÇÃO DE ÁGUA	10/05/14	352	316172	11/09/014	31.24	80074	CORP PLASTIK INDUSTRIA LTDA	392	63	79817
10/05/07	258	999	429 CAPACIDADE SUPERFICIAL	11 WOMBAQUA (RANCHO GRANDE)	3313993	TUBO PVC DIFERIDO 20 OMEGO	167970 CAPTAÇÃO DE ÁGUA	10/05/14	352	316172	11/09/014	31.24	80074	CORP PLASTIK INDUSTRIA LTDA	392	63	79817
10/05/07	258	999	429 CAPACIDADE SUPERFICIAL	11 WOMBAQUA (RANCHO GRANDE)	3313733	TUBO PVC DIFERIDO 20 OMEGO	167970 CAPTAÇÃO DE ÁGUA	10/05/14	352	316172	11/09/014	31.24	80074	CORP PLASTIK INDUSTRIA LTDA	392	63	79817
10/05/07	258	999	429 CAPACIDADE SUPERFICIAL	11 WOMBAQUA (RANCHO GRANDE)	3313873	TUBO PVC DIFERIDO 20 OMEGO	167970 CAPTAÇÃO DE ÁGUA	10/05/14	352	316172	11/09/014	31.24	80074	CORP PLASTIK INDUSTRIA LTDA	392	63	79817
10/05/07	258	999	429 CAPACIDADE SUPERFICIAL	11 WOMBAQUA (RANCHO GRANDE)	3313934	TUBO PVC DIFERIDO 20 OMEGO	167970 CAPTAÇÃO DE ÁGUA	10/05/14	352	316172	11/09/014	31.24	80074	CORP PLASTIK INDUSTRIA LTDA	392	63	79817
10/05/07	258	999	429 CAPACIDADE SUPERFICIAL	11 WOMBAQUA (RANCHO GRANDE)	3313938	TUBO PVC DIFERIDO 20 OMEGO	167970 CAPTAÇÃO DE ÁGUA	10/05/14	352	316172	11/09/014	31.24	80074	CORP PLASTIK INDUSTRIA LTDA	392	63	79817
10/05/07	258	999	429 CAPACIDADE SUPERFICIAL	11 WOMBAQUA (RANCHO GRANDE)	3313913	TUBO PVC DIFERIDO 20 OMEGO	167970 CAPTAÇÃO DE ÁGUA	10/05/14	352	316172	11/09/014	31.24	80074	CORP PLASTIK INDUSTRIA LTDA	392	63	79817
10/05/07	258	999	429 CAPACIDADE SUPERFICIAL	11 WOMBAQUA (RANCHO GRANDE)	3313916	TUBO PVC DIFERIDO 20 OMEGO	167970 CAPTAÇÃO DE ÁGUA	10/05/14	352	316172	11/09/014	31.24	80074	CORP PLASTIK INDUSTRIA LTDA	392	63	79817
10/05/07	258	999	429 CAPACIDADE SUPERFICIAL	11 WOMBAQUA (RANCHO GRANDE)	3313993	TUBO PVC DIFERIDO 20 OMEGO	167970 CAPTAÇÃO DE ÁGUA	10/05/14	352	316172	11/09/014	31.24	80074	CORP PLASTIK INDUSTRIA LTDA	392	63	79817
10/05/07	258	999	429 CAPACIDADE SUPERFICIAL	11 WOMBAQUA (RANCHO GRANDE)	3313959	TUBO PVC DIFERIDO 20 OMEGO	167970 CAPTAÇÃO DE ÁGUA	10/05/14	352	316172	11/09/014	31.24	80074	CORP PLASTIK INDUSTRIA LTDA	392	63	79817
10/05/07	258	999	429 CAPACIDADE SUPERFICIAL	11 WOMBAQUA (RANCHO GRANDE)	3313958	TUBO PVC DIFERIDO 20 OMEGO	167970 CAPTAÇÃO DE ÁGUA	10/05/14	352	316172	11/09/014	31.24	80074	CORP PLASTIK INDUSTRIA LTDA	392	63	79817
10/05/07	258	999	429 CAPACIDADE SUPERFICIAL	11 WOMBAQUA (RANCHO GRANDE)	3313955	TUBO PVC DIFERIDO 20 OMEGO	167970 CAPTAÇÃO DE ÁGUA	10/05/14	352	316172	11/09/014	31.24	80074	CORP PLASTIK INDUSTRIA LTDA	392	63	79817
10/05/07	258	999	429 CAPACIDADE SUPERFICIAL	11 WOMBAQUA (RANCHO GRANDE)	3313954	TUBO PVC DIFERIDO 20 OMEGO	167970 CAPTAÇÃO DE ÁGUA	10/05/14	352	316172	11/09/014	31.24	80074	CORP PLASTIK INDUSTRIA LTDA	392	63	79817
10/05/07	258	999	429 CAPACIDADE SUPERFICIAL	11 WOMBAQUA (RANCHO GRANDE)	3313956	TUBO PVC DIFERIDO 20 OMEGO	167970 CAPTAÇÃO DE ÁGUA	10/05/14	352	316172	11/09/014	31.24	80074	CORP PLASTIK INDUSTRIA LTDA	392	63	79817
10/05/07	258	999	429 CAPACIDADE SUPERFICIAL	11 WOMBAQUA (RANCHO GRANDE)	3313953	TUBO PVC DIFERIDO 20 OMEGO	167970 CAPTAÇÃO DE ÁGUA	10/05/14	352	316172	11/09/014	31.24	80074	CORP PLASTIK INDUSTRIA LTDA	392	63	79817
10/05/07	258	999	429 CAPACIDADE SUPERFICIAL	11 WOMBAQUA (RANCHO GRANDE)	3313952	TUBO PVC DIFERIDO 20 OMEGO	167970 CAPTAÇÃO DE ÁGUA	10/05/14	352	316172	11/09/014	31.24	80074	CORP PLASTIK INDUSTRIA LTDA	392	63	79817
10/05/07	258	999	429 CAPACIDADE SUPERFICIAL	11 WOMBAQUA (RANCHO GRANDE)	3313951	TUBO PVC DIFERIDO 20 OMEGO	167970 CAPTAÇÃO DE ÁGUA	10/05/14	352	316172	11/09/014	31.24	80074	CORP PLASTIK INDUSTRIA LTDA	392	63	79817
10/05/07	258	999	429 CAPACIDADE SUPERFICIAL	11 WOMBAQUA (RANCHO GRANDE)	3313950	TUBO PVC DIFERIDO 20 OMEGO	167970 CAPTAÇÃO DE ÁGUA	10/05/14	352	316172	11/09/014	31.24	80074	CORP PLASTIK INDUSTRIA LTDA	392	63	79817
10/05/07	258	999	429 CAPACIDADE SUPERFICIAL	11 WOMBAQUA (RANCHO GRANDE)	3313949	TUBO PVC DIFERIDO 20 OMEGO	167970 CAPTAÇÃO DE ÁGUA	10/05/14	352	316172	11/09/014	31.24	80074	CORP PLASTIK INDUSTRIA LTDA	392	63	79817
10/05/07	258	999	429 CAPACIDADE SUPERFICIAL	11 WOMBAQUA (RANCHO GRANDE)	3313948	TUBO PVC DIFERIDO 20 OMEGO	167970 CAPTAÇÃO DE ÁGUA	10/05/14	352	316172	11/09/014	31.24	80074	CORP PLASTIK INDUSTRIA LTDA	392	63	79817
10/05/07	258	999	429 CAPACIDADE SUPERFICIAL	11 WOMBAQUA (RANCHO GRANDE)	3313947	TUBO PVC DIFERIDO 20 OMEGO	167970 CAPTAÇÃO DE ÁGUA	10/05/14	352	316172	11/09/014	31.24	80074	CORP PLASTIK INDUSTRIA LTDA	392	63	79817
10/05/07	258	999	429 CAPACIDADE SUPERFICIAL	11 WOMBAQUA (RANCHO GRANDE)	3313946	TUBO PVC DIFERIDO 20 OMEGO	167970 CAPTAÇÃO DE ÁGUA	10/05/14	352	316172	11/09/014	31.24	80074	CORP PLASTIK INDUSTRIA LTDA	392	63	79817
10/05/07	258	999	429 CAPACIDADE SUPERFICIAL	11 WOMBAQUA (RANCHO GRANDE)	3313945	TUBO PVC DIFERIDO 20 OMEGO	167970 CAPTAÇÃO DE ÁGUA	10/05/14	352	316172	11/09/014	31.24	80074	CORP PLASTIK INDUSTRIA LTDA	392	63	79817
10/05/07	258	999	429 CAPACIDADE SUPERFICIAL	11 WOMBAQUA (RANCHO GRANDE)	3313944	TUBO PVC DIFERIDO 20 OMEGO	167970 CAPTAÇÃO DE ÁGUA	10/05/14	352	316172	11/09/014	31.24	80074	CORP PLASTIK INDUSTRIA LTDA	392	63	79817
10/05/07	258	999	429 CAPACIDADE SUPERFICIAL	11 WOMBAQUA (RANCHO GRANDE)	3313943	TUBO PVC DIFERIDO 20 OMEGO	167970 CAPTAÇÃO DE ÁGUA	10/05/14	352	316172	11/09/014	31.24	80074	CORP PLASTIK INDUSTRIA LTDA	392	63	79817
10/05/07	258	999	429 CAPACIDADE SUPERFICIAL	11 WOMBAQUA (RANCHO GRANDE)	3313942	TUBO PVC DIFERIDO 20 OMEGO	167970 CAPTAÇÃO DE ÁGUA	10/05/14	352	316172	11/09/014	31.24	80074	CORP PLASTIK INDUSTRIA LTDA	392	63	79817
10/05/07	258	999	429 CAPACIDADE SUPERFICIAL	11 WOMBAQUA (RANCHO GRANDE)	3313941	TUBO PVC DIFERIDO 20 OMEGO	167970 CAPTAÇÃO DE ÁGUA	10/05/14	352	316172	11/09/014	31.24	80074	CORP PLASTIK INDUSTRIA LTDA	392	63	79817
10/05/07	258	999	429 CAPACIDADE SUPERFICIAL	11 WOMBAQUA (RANCHO GRANDE)	3313940	TUBO PVC DIFERIDO 20 OMEGO	167970 CAPTAÇÃO DE ÁGUA	10/05/14	352	316172	11/09/014	31.24	80074	CORP PLASTIK INDUSTRIA LTDA	392	63	79817
10/05/07	258	999	429 CAPACIDADE SUPERFICIAL	11 WOMBAQUA (RANCHO GRANDE)	3313939	TUBO PVC DIFERIDO 20 OMEGO	167970 CAPTAÇÃO DE ÁGUA	10/05/14	352	316172	11/09/014	31.24	80074	CORP PLASTIK INDUSTRIA LTDA	392	63	79817
10/05/07	258	999	429 CAPACIDADE SUPERFICIAL	11 WOMBAQUA (RANCHO GRANDE)	3313938	TUBO PVC DIFERIDO 20 OMEGO	167970 CAPTAÇÃO DE ÁGUA	10/05/14	352	316172	11/09/014	31.24	80074	CORP PLASTIK INDUSTRIA LTDA	392	63	79817
10/05/07	258	999	429 CAPACIDADE SUPERFICIAL	11 WOMBAQUA (RANCHO GRANDE)	3313937	TUBO PVC DIFERIDO 20 OMEGO	167970 CAPTAÇÃO DE ÁGUA	10/05/14	352	316172	11/09/014	31.24	80074	CORP PLASTIK INDUSTRIA LTDA	392	63	79817
10/05/07	258	999	429 CAPACIDADE SUPERFICIAL	11 WOMBAQUA (RANCHO GRANDE)	3313936	TUBO PVC DIFERIDO 20 OMEGO	167970 CAPTAÇÃO DE ÁGUA	10/05/14	352	316172	11/09/014	31.24	80074	CORP PLASTIK INDUSTRIA LTDA	392	63	79817
10/05/07	258	999	429 CAPACIDADE SUPERFICIAL	11 WOMBAQUA (RANCHO GRANDE)	3313935	TUBO PVC DIFERIDO 20 OMEGO	167970 CAPTAÇÃO DE ÁGUA	10/05/14	352	316172	11/09/014	31.24	80074	CORP PLASTIK INDUSTRIA LTDA	392	63	79817
10/05/07	258	999	429 CAPACIDADE SUPERFICIAL	11 WOMBAQUA (RANCHO GRANDE)	3313934	TUBO PVC DIFERIDO 20 OMEGO	167970 CAPTAÇÃO DE ÁGUA	10/05/14	352	316172	11/09/014	31.24	80074	CORP PLASTIK INDUSTRIA LTDA	392	63	79817
10/05/07	258	999	429 CAPACIDADE SUPERFICIAL	11 WOMBAQUA (RANCHO GRANDE)	3313933	TUBO PVC DIFERIDO 20 OMEGO	167970 CAPTAÇÃO DE ÁGUA	10/05/14	352	316172	11/09/014	31.24	80074	CORP PLASTIK INDUSTRIA LTDA	392	63	79817
10/05/07	258	999	429 CAPACIDADE SUPERFICIAL	11 WOMBAQUA (RANCHO GRANDE)	3313932	TUBO PVC DIFERIDO 20 OMEGO	167970 CAPTAÇÃO DE ÁGUA	10/05/14	352	316172	11/09/014	31.24	80074	CORP PLASTIK INDUSTRIA LTDA	392	63	79817
10/05/07	258	999	429 CAPACIDADE SUPERFICIAL	11 WOMBAQUA (RANCHO GRANDE)	3313931	TUBO PVC DIFERIDO 20 OMEGO	167970 CAPTAÇÃO DE ÁGUA	10/05/14	352	316172	11/09/014	31.24	80074	CORP PLASTIK INDUSTRIA LTDA	392	63	79817
10/05/07	258	999	429 CAPACIDADE SUPERFICIAL	11 WOMBAQUA (RANCHO GRANDE)	3313930	TUBO PVC DIFERIDO 20 OMEGO	167970 CAPTAÇÃO DE ÁGUA	10/05/14	352	316172	11/09/014	31.24	80074	CORP PLASTIK INDUSTRIA LTDA	392	63	79817
10/05/07	258	999	429 CAPACIDADE SUPERFICIAL	11 WOMBAQUA (RANCHO GRANDE)	3313929	TUBO PVC DIFERIDO 20 OMEGO	167970 CAPTAÇÃO DE ÁGUA	10/05/14	352	316172	11/09/014	31.24	80074	CORP PLASTIK INDUSTRIA LTDA	392	63	79817
10/05/07	258	999	429 CAPACIDADE SUPERFICIAL	11 WOMBAQUA (RANCHO GRANDE)	3313928	TUBO PVC DIFERIDO 20 OMEGO	167970 CAPTAÇÃO DE ÁGUA	10/05/14	352	316172	11/09/014	31.24	80074	CORP PLASTIK INDUSTRIA LTDA	392	63	79817
10/05/07	258	999	429 CAPACIDADE SUPERFICIAL	11 WOMBAQUA (RANCHO GRANDE)	3313927	TUBO PVC DIFERIDO 20 OMEGO	167970 CAPTAÇÃO DE ÁGUA	10/05/14	352	316172	11/09/014	31.24	80074	CORP PLASTIK INDUSTRIA LTDA	392	63	79817
10/05/07	258	999	429 CAPACIDADE SUPERFICIAL	11 WOMBAQUA (RANCHO GRANDE)	3313926	TUBO PVC DIFERIDO 20 OMEGO	167970 CAPTAÇÃO DE ÁGUA	10/05/14	352	316172	11/09/014	31.24	80074	CORP PLASTIK INDUSTRIA LTDA	392	63	79817
10/05/07	258	999	429 CAPACIDADE SUPERFICIAL	11 WOMBAQUA (RANCHO GRANDE)	3313925	TUBO PVC DIFERIDO 20 OMEGO	167970 CAPTAÇÃO DE ÁGUA	10/05/14	352	316172	11/09/014	31.24	80074	CORP PLASTIK INDUSTRIA LTDA	392	63	79817
10/05/07	258	999	429 CAPACIDADE SUPERFICIAL	11 WOMBAQUA (RANCHO GRANDE)	3313924	TUBO PVC DIFERIDO 20 OMEGO	167970 CAPTAÇÃO DE ÁGUA	10/05/14	352	316172	11/09/014	31.24	80074	CORP PLASTIK INDUSTRIA LTDA	392	63	79817
10/05/07	258	999	429 CAPACIDADE SUPERFICIAL	11 WOMBAQUA (RANCHO GRANDE)	3313923	TUBO PVC DIFERIDO 20 OMEGO	167970 CAPTAÇÃO DE ÁGUA	10/05/14	352	316172	11/09/014	31.24	80074	CORP PLASTIK INDUSTRIA LTDA	392	63	79817
10/05/07	258	999	429 CAPACIDADE SUPERFICIAL	11 WOMBAQUA (RANCHO GRANDE)	3313922	TUBO PVC DIFERIDO 20 OMEGO	167970 CAPTAÇÃO DE ÁGUA	10/05/14	352	316172	11/09/014	31.24	80074	CORP PLASTIK INDUSTRIA LTDA	392	63	79817
10/05/07	258	999	429 CAPACIDADE SUPERFICIAL	11 WOMBAQUA (RANCHO GRANDE)	3313921	TUBO PVC DIFERIDO 20 OMEGO	167970 CAPTAÇÃO DE ÁGUA	10/05/14	352	316172	11/09/014	31.24	80074	CORP PLASTIK INDUSTRIA LTDA	392	63	79817
10/05/07	258	999	429 CAPACIDADE SUPERFICIAL	11 WOMBAQUA (RANCHO GRANDE)	3313920	TUBO PVC DIFERIDO 20 OMEGO	167970 CAPTAÇÃO DE ÁGUA	10/05/14	352	316172	11/09/014	31.24	80074	CORP PLASTIK INDUSTRIA LTDA	392	63	79817
10/05/07	258	999	429 CAPACIDADE SUPERFICIAL	11 WOMBAQUA (RANCHO GRANDE)	3313919	TUBO PVC DIFERIDO 20 OMEGO	167970 CAPTAÇÃO DE ÁGUA	10/05/14	352	316172	11/09/014	31.24	80074	CORP PLASTIK INDUSTRIA LTDA	392	63	79817
10/05/07	258	999	429 CAPACIDADE SUPERFICIAL	11 WOMBAQUA (RANCHO GRANDE)	3313918	TUBO PVC DIFERIDO 20 OMEGO	167970 CAPTAÇÃO DE ÁGUA	10/05/14	352	316172	11/09/014	31.24	80074	CORP PLASTIK INDUSTRIA LTDA	392	63	79817
10/05/07	258	999	429 CAPACIDADE SUPERFICIAL	11 WOMBAQUA (RANCHO GRANDE)	3313917	TUBO PVC DIFERIDO 20 OMEGO	167970 CAPTAÇÃO DE ÁGUA	10/05/14	352	316172	11/09/014	31.24	80074	CORP PLASTIK INDUSTRIA LTDA	392	63	79817
10/05/07	258	999	429 CAPACIDADE SUPERFICIAL	11 WOMBAQUA (RANCHO GRANDE)	3313916	TUBO PVC DIFERIDO 20 OMEGO	167970 CAPTAÇÃO DE ÁGUA	10/05/14	352	316172	11/09/014	31.24	80074	CORP PLASTIK INDUSTRIA LTDA	392	63	79817
10/05/07	258	999	429 CAPACIDADE SUPERFICIAL	11 WOMBAQUA (RANCHO GRANDE)	3313915	TUBO PVC DIFERIDO 20 OMEGO	167970 CAPTAÇÃO DE ÁGUA	10/05/14	352	316172	11/09/014	31.24	80074	CORP PLASTIK INDUSTRIA LTDA	392	63	79817
10/05/07	258	999	429 CAPACIDADE SUPERFICIAL	11 WOMBAQUA (RANCHO GRANDE)	3313914	TUBO PVC DIFERIDO 20 OMEGO	167970 CAPTAÇÃO DE ÁGUA	10/05/14	352	316172	11/09/014	31.24	80074	CORP PLASTIK INDUSTRIA LTDA	392	63	79817
10/05/07	258	999	429 CAPACIDADE SUPERFICIAL	11 WOMBAQUA (RANCHO GRANDE)	3313913	TUBO PVC DIFERIDO 20 OMEGO	167970 CAPTAÇÃO DE ÁGUA	10/05/14	352	316172	11/09/014	31.24	80074	CORP PLASTIK INDUSTRIA LTDA	392	63	79817
10/05/07	258	999	429 CAPACIDADE SUPERFICIAL	11 WOMBAQUA (RANCHO GRANDE)	3313912	TUBO PVC DIFERIDO 20 OMEGO	167970 CAPTAÇÃO DE ÁGUA	10/05/14	352	316172	11/09/014	31.24	80074	CORP PLASTIK INDUSTRIA LTDA	392	63	79817
10/05/07	258	999	429 CAPACIDADE SUPERFICIAL	11 WOMBAQUA (RANCHO GRANDE)	3313911	TUBO PVC DIFERIDO 20 OMEGO	167970 CAPTAÇÃO DE ÁGUA	10/05/14	352	316172	11/09/014	31.24	80074	CORP PLASTIK INDUSTRIA LTDA	392	63	79817
10/05/07	258	999	429 CAPACIDADE SUPERFICIAL	11 WOMBAQUA (RANCHO GRANDE)	3313910	TUBO PVC DIFERIDO 20 OMEGO	167970 CAPTAÇÃO DE ÁGUA	10/05/14	352	316172	11/09/014	31.24	80074	CORP PLASTIK INDUSTRIA LTDA	392	63	79817
10/05/07	258	999	429 CAPACIDADE SUPERFICIAL	11 WOMBAQUA (RANCHO GRANDE)	3313909	TUBO PVC DIFERIDO 20 OMEGO	167970 CAPTAÇÃO DE ÁGUA	10/05/14	352	316172	11/09/014	31.24	80074	CORP PLASTIK INDUSTRIA LTDA	392	63	79817
10/05/07	258	999	429 CAPACIDADE SUPERFICIAL	11 WOMBAQUA (RANCHO GRANDE)	3313908	TUBO PVC DIFERIDO 20 OMEGO	167970 CAPTAÇÃO DE ÁGUA	10/05/14	352	316172	11/09/014	31.24	80074	CORP PLASTIK INDUSTRIA LTDA	392	63	79817
10/05/07	258	999	429 CAPACIDADE SUPERFICIAL	11 WOMBAQUA (RANCHO GRANDE)	3313907	TUBO PVC DIFERIDO 20 OMEGO	167970 CAPTAÇÃO DE ÁGUA	10/05/14	352	316172	11/09/014	31.24	80074	CORP PLASTIK INDUSTRIA LTDA	392	63	79817
10/05/07	258	999	429 CAPACIDADE SUPERFICIAL	11 WOMBAQUA (RANCHO GRANDE)	3313906	TUBO PVC DIFERIDO 20 OMEGO	167970 CAPTAÇÃO DE ÁGUA	10/05/14	352	316172	11/09/014	31.24	80074	CORP PLASTIK INDUSTRIA LTDA	392	63	79817
10/05/07	258	999	429 CAPACIDADE SUPERFICIAL	11 WOMBAQUA (RANCHO GRANDE)	3313905	TUBO PVC DIFERIDO 20 OMEGO	167970 CAPTAÇÃO DE ÁGUA	10/05/14	352	316172	11/09/014	31.24	80074	CORP PLASTIK INDUSTRIA LTDA	392	63	79817
10/05/07	258	999	429 CAPACIDADE SUPERFICIAL	11 WOMBAQUA (RANCHO GRANDE)	3313904	TUBO PVC DIFERIDO 20 OMEGO	167970 CAPTAÇÃO DE ÁGUA	10/05/14	352	316172	11/09/014	31.24	80074	CORP PLASTIK INDUSTRIA LTDA	392	63	79817
10/05/07	258	999	429 CAPACIDADE SUPERFICIAL	11 WOMBAQUA (RANCHO GRANDE)	3313903	TUBO PVC DIFERIDO 20

10/05/07	238	999	429	CAPITALIZAÇÃO SUPERFICIAL	11	WOMBAGA (RANCHO GRANDE)	3918640	TUBO PVC ESPOCO 20 CM 600	107970	CAPTAÇÃO DE ÁGUA	10/08/54	352	516.68	11/08/54	33.02	80074	CORR PLASTIK INDUSTRIA LTDA	392	63	79485
10/05/07	238	999	429	CAPITALIZAÇÃO SUPERFICIAL	11	WOMBAGA (RANCHO GRANDE)	3918642	TUBO PVC ESPOCO 20 CM 600	107970	CAPTAÇÃO DE ÁGUA	10/08/54	352	516.68	11/08/54	33.02	80074	CORR PLASTIK INDUSTRIA LTDA	392	63	79485
10/05/07	238	999	429	CAPITALIZAÇÃO SUPERFICIAL	11	WOMBAGA (RANCHO GRANDE)	3918648	TUBO PVC ESPOCO 20 CM 600	107970	CAPTAÇÃO DE ÁGUA	10/08/54	352	516.68	11/08/54	33.02	80074	CORR PLASTIK INDUSTRIA LTDA	392	63	79485
10/05/07	238	999	429	CAPITALIZAÇÃO SUPERFICIAL	11	WOMBAGA (RANCHO GRANDE)	3918649	TUBO PVC ESPOCO 20 CM 600	107970	CAPTAÇÃO DE ÁGUA	10/08/54	352	516.68	11/08/54	33.02	80074	CORR PLASTIK INDUSTRIA LTDA	392	63	79485
10/05/07	238	999	429	CAPITALIZAÇÃO SUPERFICIAL	11	WOMBAGA (RANCHO GRANDE)	3918651	TUBO PVC ESPOCO 20 CM 600	107970	CAPTAÇÃO DE ÁGUA	10/08/54	352	516.68	11/08/54	33.02	80074	CORR PLASTIK INDUSTRIA LTDA	392	63	79485
10/05/07	238	999	429	CAPITALIZAÇÃO SUPERFICIAL	11	WOMBAGA (RANCHO GRANDE)	3918652	TUBO PVC ESPOCO 20 CM 600	107970	CAPTAÇÃO DE ÁGUA	10/08/54	352	516.68	11/08/54	33.02	80074	CORR PLASTIK INDUSTRIA LTDA	392	63	79485
10/05/07	238	999	429	CAPITALIZAÇÃO SUPERFICIAL	11	WOMBAGA (RANCHO GRANDE)	3918653	TUBO PVC ESPOCO 20 CM 600	107970	CAPTAÇÃO DE ÁGUA	10/08/54	352	516.68	11/08/54	33.02	80074	CORR PLASTIK INDUSTRIA LTDA	392	63	79485
10/05/07	238	999	429	CAPITALIZAÇÃO SUPERFICIAL	11	WOMBAGA (RANCHO GRANDE)	3918655	TUBO PVC ESPOCO 20 CM 600	107970	CAPTAÇÃO DE ÁGUA	10/08/54	352	516.68	11/08/54	33.02	80074	CORR PLASTIK INDUSTRIA LTDA	392	63	79485
10/05/07	238	999	429	CAPITALIZAÇÃO SUPERFICIAL	11	WOMBAGA (RANCHO GRANDE)	3918656	TUBO PVC ESPOCO 20 CM 600	107970	CAPTAÇÃO DE ÁGUA	10/08/54	352	516.68	11/08/54	33.02	80074	CORR PLASTIK INDUSTRIA LTDA	392	63	79485
10/05/07	238	999	429	CAPITALIZAÇÃO SUPERFICIAL	11	WOMBAGA (RANCHO GRANDE)	3918657	TUBO PVC ESPOCO 20 CM 600	107970	CAPTAÇÃO DE ÁGUA	10/08/54	352	516.68	11/08/54	33.02	80074	CORR PLASTIK INDUSTRIA LTDA	392	63	79485
10/05/07	238	999	429	CAPITALIZAÇÃO SUPERFICIAL	11	WOMBAGA (RANCHO GRANDE)	3918671	TUBO PVC ESPOCO 20 CM 600	107970	CAPTAÇÃO DE ÁGUA	10/08/54	352	516.68	11/08/54	33.02	80074	CORR PLASTIK INDUSTRIA LTDA	392	63	79485
10/05/07	238	999	429	CAPITALIZAÇÃO SUPERFICIAL	11	WOMBAGA (RANCHO GRANDE)	3919026	TUBO PVC ESPOCO 20 CM 600	107970	CAPTAÇÃO DE ÁGUA	11/17/54	352	320	12/17/54	32	80074	CORR PLASTIK INDUSTRIA LTDA	392	63	81218
10/05/07	238	999	429	CAPITALIZAÇÃO SUPERFICIAL	11	WOMBAGA (RANCHO GRANDE)	3919027	TUBO PVC ESPOCO 20 CM 600	107970	CAPTAÇÃO DE ÁGUA	11/17/54	352	320	12/17/54	32	80074	CORR PLASTIK INDUSTRIA LTDA	392	63	81200
10/05/07	238	999	429	CAPITALIZAÇÃO SUPERFICIAL	11	WOMBAGA (RANCHO GRANDE)	3919031	TUBO PVC ESPOCO 20 CM 600	107970	CAPTAÇÃO DE ÁGUA	11/17/54	352	320	12/17/54	32	80074	CORR PLASTIK INDUSTRIA LTDA	392	63	81200
10/05/07	238	999	429	CAPITALIZAÇÃO SUPERFICIAL	11	WOMBAGA (RANCHO GRANDE)	3919040	TUBO PVC ESPOCO 20 CM 600	107970	CAPTAÇÃO DE ÁGUA	11/17/54	352	320	12/17/54	32	80074	CORR PLASTIK INDUSTRIA LTDA	392	63	81040
10/05/07	238	999	429	CAPITALIZAÇÃO SUPERFICIAL	11	WOMBAGA (RANCHO GRANDE)	3919042	TUBO PVC ESPOCO 20 CM 600	107970	CAPTAÇÃO DE ÁGUA	11/17/54	352	320	12/17/54	32	80074	CORR PLASTIK INDUSTRIA LTDA	392	63	81042
10/05/07	238	999	429	CAPITALIZAÇÃO SUPERFICIAL	11	WOMBAGA (RANCHO GRANDE)	3919047	TUBO PVC ESPOCO 20 CM 600	107970	CAPTAÇÃO DE ÁGUA	11/17/54	352	320	12/17/54	32	80074	CORR PLASTIK INDUSTRIA LTDA	392	63	80980
10/05/07	238	999	429	CAPITALIZAÇÃO SUPERFICIAL	11	WOMBAGA (RANCHO GRANDE)	3919051	TUBO PVC ESPOCO 20 CM 600	107970	CAPTAÇÃO DE ÁGUA	11/17/54	352	320	12/17/54	32	80074	CORR PLASTIK INDUSTRIA LTDA	392	63	80981
10/05/07	238	999	429	CAPITALIZAÇÃO SUPERFICIAL	11	WOMBAGA (RANCHO GRANDE)	3917179	TUBO PVC ESPOCO 20 CM 600	107970	CAPTAÇÃO DE ÁGUA	11/17/54	352	320	12/17/54	32	80074	CORR PLASTIK INDUSTRIA LTDA	392	63	79483
10/05/07	238	999	429	CAPITALIZAÇÃO SUPERFICIAL	11	WOMBAGA (RANCHO GRANDE)	3917759	TUBO PVC ESPOCO 20 CM 600	107970	CAPTAÇÃO DE ÁGUA	11/17/54	352	320	12/17/54	32	80074	CORR PLASTIK INDUSTRIA LTDA	392	63	80984
10/05/07	238	999	429	CAPITALIZAÇÃO SUPERFICIAL	11	WOMBAGA (RANCHO GRANDE)	3917761	TUBO PVC ESPOCO 20 CM 600	107970	CAPTAÇÃO DE ÁGUA	11/17/54	352	320	12/17/54	32	80074	CORR PLASTIK INDUSTRIA LTDA	392	63	80985
10/05/07	238	999	429	CAPITALIZAÇÃO SUPERFICIAL	11	WOMBAGA (RANCHO GRANDE)	3917763	TUBO PVC ESPOCO 20 CM 600	107970	CAPTAÇÃO DE ÁGUA	11/14/54	352	320	12/14/54	32	80074	CORR PLASTIK INDUSTRIA LTDA	392	63	80954
10/05/07	238	999	429	CAPITALIZAÇÃO SUPERFICIAL	11	WOMBAGA (RANCHO GRANDE)	3917764	TUBO PVC ESPOCO 20 CM 600	107970	CAPTAÇÃO DE ÁGUA	11/17/54	352	320	12/17/54	32	80074	CORR PLASTIK INDUSTRIA LTDA	392	63	79488
10/05/07	238	999	429	CAPITALIZAÇÃO SUPERFICIAL	11	WOMBAGA (RANCHO GRANDE)	3919023	TUBO PVC ESPOCO 20 CM 600	107970	CAPTAÇÃO DE ÁGUA	11/14/54	352	320	12/14/54	32	80074	CORR PLASTIK INDUSTRIA LTDA	392	63	80973
10/05/07	238	999	429	CAPITALIZAÇÃO SUPERFICIAL	11	WOMBAGA (RANCHO GRANDE)	3919039	TUBO PVC ESPOCO 20 CM 600	107970	CAPTAÇÃO DE ÁGUA	11/14/54	352	320	12/14/54	32	80074	CORR PLASTIK INDUSTRIA LTDA	392	63	80980
10/05/07	238	999	429	CAPITALIZAÇÃO SUPERFICIAL	11	WOMBAGA (RANCHO GRANDE)	3919049	TUBO PVC ESPOCO 20 CM 600	107970	CAPTAÇÃO DE ÁGUA	11/14/54	352	320	12/14/54	32	80074	CORR PLASTIK INDUSTRIA LTDA	392	63	80986
10/05/07	238	999	429	CAPITALIZAÇÃO SUPERFICIAL	11	WOMBAGA (RANCHO GRANDE)	3919053	TUBO PVC ESPOCO 20 CM 600	107970	CAPTAÇÃO DE ÁGUA	11/14/54	352	320	12/14/54	32	80074	CORR PLASTIK INDUSTRIA LTDA	392	63	80983
10/05/07	238	999	429	CAPITALIZAÇÃO SUPERFICIAL	11	WOMBAGA (RANCHO GRANDE)	3919056	TUBO PVC ESPOCO 20 CM 600	107970	CAPTAÇÃO DE ÁGUA	11/14/54	352	320	12/14/54	32	80074	CORR PLASTIK INDUSTRIA LTDA	392	63	80985
10/05/07	238	999	429	CAPITALIZAÇÃO SUPERFICIAL	11	WOMBAGA (RANCHO GRANDE)	3919057	TUBO PVC ESPOCO 20 CM 600	107970	CAPTAÇÃO DE ÁGUA	11/14/54	352	320	12/14/54	32	80074	CORR PLASTIK INDUSTRIA LTDA	392	63	80983
10/05/07	238	999	429	CAPITALIZAÇÃO SUPERFICIAL	11	WOMBAGA (RANCHO GRANDE)	3919059	TUBO PVC ESPOCO 20 CM 600	107970	CAPTAÇÃO DE ÁGUA	11/14/54	352	320	12/14/54	32	80074	CORR PLASTIK INDUSTRIA LTDA	392	63	80987
10/05/07	238	999	429	CAPITALIZAÇÃO SUPERFICIAL	11	WOMBAGA (RANCHO GRANDE)	3919060	TUBO PVC ESPOCO 20 CM 600	107970	CAPTAÇÃO DE ÁGUA	11/14/54	352	320	12/14/54	32	80074	CORR PLASTIK INDUSTRIA LTDA	392	63	80983
10/05/07	238	999	429	CAPITALIZAÇÃO SUPERFICIAL	11	WOMBAGA (RANCHO GRANDE)	3919062	TUBO PVC ESPOCO 20 CM 600	107970	CAPTAÇÃO DE ÁGUA	11/14/54	352	320	12/14/54	32	80074	CORR PLASTIK INDUSTRIA LTDA	392	63	80985
10/05/07	238	999	429	CAPITALIZAÇÃO SUPERFICIAL	11	WOMBAGA (RANCHO GRANDE)	3919063	TUBO PVC ESPOCO 20 CM 600	107970	CAPTAÇÃO DE ÁGUA	11/14/54	352	320	12/14/54	32	80074	CORR PLASTIK INDUSTRIA LTDA	392	63	80983
10/05/07	238	999	429	CAPITALIZAÇÃO SUPERFICIAL	11	WOMBAGA (RANCHO GRANDE)	3919065	TUBO PVC ESPOCO 20 CM 600	107970	CAPTAÇÃO DE ÁGUA	11/14/54	352	320	12/14/54	32	80074	CORR PLASTIK INDUSTRIA LTDA	392	63	80987
10/05/07	238	999	429	CAPITALIZAÇÃO SUPERFICIAL	11	WOMBAGA (RANCHO GRANDE)	3919066	TUBO PVC ESPOCO 20 CM 600	107970	CAPTAÇÃO DE ÁGUA	11/14/54	352	320	12/14/54	32	80074	CORR PLASTIK INDUSTRIA LTDA	392	63	80984
10/05/07	238	999	429	CAPITALIZAÇÃO SUPERFICIAL	11	WOMBAGA (RANCHO GRANDE)	3919067	TUBO PVC ESPOCO 20 CM 600	107970	CAPTAÇÃO DE ÁGUA	11/14/54	352	320	12/14/54	32	80074	CORR PLASTIK INDUSTRIA LTDA	392	63	80987
10/05/07	238	999	429	CAPITALIZAÇÃO SUPERFICIAL	11	WOMBAGA (RANCHO GRANDE)	3919068	TUBO PVC ESPOCO 20 CM 600	107970	CAPTAÇÃO DE ÁGUA	11/14/54	352	320	12/14/54	32	80074	CORR PLASTIK INDUSTRIA LTDA	392	63	80987
10/05/07	238	999	429	CAPITALIZAÇÃO SUPERFICIAL	11	WOMBAGA (RANCHO GRANDE)	3919069	TUBO PVC ESPOCO 20 CM 600	107970	CAPTAÇÃO DE ÁGUA	11/14/54	352	320	12/14/54	32	80074	CORR PLASTIK INDUSTRIA LTDA	392	63	80987
10/05/07	238	999	429	CAPITALIZAÇÃO SUPERFICIAL	11	WOMBAGA (RANCHO GRANDE)	3919070	TUBO PVC ESPOCO 20 CM 600	107970	CAPTAÇÃO DE ÁGUA	11/14/54	352	320	12/14/54	32	80074	CORR PLASTIK INDUSTRIA LTDA	392	63	80987
10/05/07	238	999	429	CAPITALIZAÇÃO SUPERFICIAL	11	WOMBAGA (RANCHO GRANDE)	3919071	TUBO PVC ESPOCO 20 CM 600	107970	CAPTAÇÃO DE ÁGUA	11/14/54	352	320	12/14/54	32	80074	CORR PLASTIK INDUSTRIA LTDA	392	63	80987
10/05/07	238	999	429	CAPITALIZAÇÃO SUPERFICIAL	11	WOMBAGA (RANCHO GRANDE)	3919072	TUBO PVC ESPOCO 20 CM 600	107970	CAPTAÇÃO DE ÁGUA	11/14/54	352	320	12/14/54	32	80074	CORR PLASTIK INDUSTRIA LTDA	392	63	80987
10/05/07	238	999	429	CAPITALIZAÇÃO SUPERFICIAL	11	WOMBAGA (RANCHO GRANDE)	3919073	TUBO PVC ESPOCO 20 CM 600	107970	CAPTAÇÃO DE ÁGUA	11/14/54	352	320	12/14/54	32	80074	CORR PLASTIK INDUSTRIA LTDA	392	63	80987
10/05/07	238	999	429	CAPITALIZAÇÃO SUPERFICIAL	11	WOMBAGA (RANCHO GRANDE)	3919074	TUBO PVC ESPOCO 20 CM 600	107970	CAPTAÇÃO DE ÁGUA	11/14/54	352	320	12/14/54	32	80074	CORR PLASTIK INDUSTRIA LTDA	392	63	80987
10/05/07	238	999	429	CAPITALIZAÇÃO SUPERFICIAL	11	WOMBAGA (RANCHO GRANDE)	3919075	TUBO PVC ESPOCO 20 CM 600	107970	CAPTAÇÃO DE ÁGUA	11/14/54	352	320	12/14/54	32	80074	CORR PLASTIK INDUSTRIA LTDA	392	63	80987
10/05/07	238	999	429	CAPITALIZAÇÃO SUPERFICIAL	11	WOMBAGA (RANCHO GRANDE)	3919076	TUBO PVC ESPOCO 20 CM 600	107970	CAPTAÇÃO DE ÁGUA	11/14/54	352	320	12/14/54	32	80074	CORR PLASTIK INDUSTRIA LTDA	392	63	80987
10/05/07	238	999	429	CAPITALIZAÇÃO SUPERFICIAL	11	WOMBAGA (RANCHO GRANDE)	3919077	TUBO PVC ESPOCO 20 CM 600	107970	CAPTAÇÃO DE ÁGUA	11/14/54	352	320	12/14/54	32	80074	CORR PLASTIK INDUSTRIA LTDA	392	63	80987
10/05/07	238	999	429	CAPITALIZAÇÃO SUPERFICIAL	11	WOMBAGA (RANCHO GRANDE)	3919078	TUBO PVC ESPOCO 20 CM 600	107970	CAPTAÇÃO DE ÁGUA	11/14/54	352	320	12/14/54	32	80074	CORR PLASTIK INDUSTRIA LTDA	392	63	80987
10/05/07	238	999	429	CAPITALIZAÇÃO SUPERFICIAL	11	WOMBAGA (RANCHO GRANDE)	3919079	TUBO PVC ESPOCO 20 CM 600	107970	CAPTAÇÃO DE ÁGUA	11/14/54	352	320	12/14/54	32	80074	CORR PLASTIK INDUSTRIA LTDA	392	63	80987
10/05/07	238	999	429	CAPITALIZAÇÃO SUPERFICIAL	11	WOMBAGA (RANCHO GRANDE)	3919080	TUBO PVC ESPOCO 20 CM 600	107970	CAPTAÇÃO DE ÁGUA	11/14/54	352	320	12/14/54	32	80074	CORR PLASTIK INDUSTRIA LTDA	392	63	80987
10/05/07	238	999	429	CAPITALIZAÇÃO SUPERFICIAL	11	WOMBAGA (RANCHO GRANDE)	3919081	TUBO PVC ESPOCO 20 CM 600	107970	CAPTAÇÃO DE ÁGUA	11/14/54	352	320	12/14/54	32	80074	CORR PLASTIK INDUSTRIA LTDA	392	63	80987
10/05/07	238	999	429	CAPITALIZAÇÃO SUPERFICIAL	11	WOMBAGA (RANCHO GRANDE)	3919082	TUBO PVC ESPOCO 20 CM 600	107970	CAPTAÇÃO DE ÁGUA	11/14/54	352	320	12/14/54	32	80074	CORR PLASTIK INDUSTRIA LTDA	392	63	80987
10/05/07	238	999	429	CAPITALIZAÇÃO SUPERFICIAL	11	WOMBAGA (RANCHO GRANDE)	3919083	TUBO PVC ESPOCO 20 CM 600	107970	CAPTAÇÃO DE ÁGUA	11/14/54	352	320	12/14/54	32	80074	CORR PLASTIK INDUSTRIA LTDA	392	63	80987
10/05/07	238	999	429	CAPITALIZAÇÃO SUPERFICIAL	11	WOMBAGA (RANCHO GRANDE)	3919084	TUBO PVC ESPOCO 20 CM 600	107970	CAPTAÇÃO DE ÁGUA	11/14/54	352	320	12/14/54	32	80074	CORR PLASTIK INDUSTRIA LTDA	392	63	80987
10/05/07	238	999	429	CAPITALIZAÇÃO SUPERFICIAL	11	WOMBAGA (RANCHO GRANDE)	3919085	TUBO PVC ESPOCO 20 CM 600	107970	CAPTAÇÃO DE ÁGUA	11/14/54	352	320	12/14/54	32	80074	CORR PLASTIK INDUSTRIA LTDA	392	63	80987
10/05/07	238	999	429	CAPITALIZAÇÃO SUPERFICIAL	11	WOMBAGA (RANCHO GRANDE)	3919086	TUBO PVC ESPOCO 20 CM 600	107970	CAPTAÇÃO DE ÁGUA	11/14/54	352	320	12/14/54	32	80074	CORR PLASTIK INDUSTRIA LTDA	392	63	81000
10/05/07	238	999	429	CAPITALIZAÇÃO SUPERFICIAL	11	WOMBAGA (RANCHO GRANDE)	3919087	TUBO PVC ESPOCO 20 CM 600	107970	CAPTAÇÃO DE ÁGUA	11/14/54	352	320	12/14/54	32	80074	CORR PLASTIK INDUSTRIA LTDA	392	63	81000
10/05/07	238	999	429	CAPITALIZAÇÃO SUPERFICIAL	11	WOMBAGA (RANCHO GRANDE)	3919088	TUBO PVC ESPOCO 20 CM 600	107970	CAPTAÇÃO DE ÁGUA	11/14/54	352	320	12/14/54	32	80074	CORR PLASTIK INDUSTRIA LTDA	392	63	81000
10/05/07	238	999	429	CAPITALIZAÇÃO SUPERFICIAL	11	WOMBAGA (RANCHO GRANDE)	3919089	TUBO PVC ESPOCO 20 CM 600	107970	CAPTAÇÃO DE ÁGUA	11/14/54	352	320	12/14/54	32	80074	CORR PLASTIK INDUSTRIA LTDA	392	63	81000
10/05/07	238	999	429	CAPITALIZAÇÃO SUPERFICIAL	11	WOMBAGA (RANCHO GRANDE)	3919090	TUBO PVC ESPOCO 20 CM 600	107970	CAPTAÇÃO DE ÁGUA	11/14/54	352	320	12/14/54	32	80074	CORR PLASTIK INDUSTRIA LTDA	392	63	81000
10/05/07	238	999	429	CAPITALIZAÇÃO SUPERFICIAL	11	WOMBAGA (RANCHO GRANDE)	3919091	TUBO PVC ESPOCO 20 CM 600	107970	CAPTAÇÃO DE ÁGUA	11/14/54	352	320	12/14/54	32	80074	CORR PLASTIK INDUSTRIA LTDA	392	63	81000
10/05/07	238	999	429	CAPITALIZAÇÃO SUPERFICIAL	11	WOMBAGA (RANCHO GRANDE)	3919092	TUBO PVC ESPOCO 20 CM 600	107970	CAPTAÇÃO DE ÁGUA	11/14/54	352	320	12/14/54	32	80074	CORR PLASTIK INDUSTRIA LTDA	392	63	81000
10/05/07	238	999	429	CAPITALIZAÇÃO SUPERFICIAL	11	WOMBAGA (RANCHO GRANDE)	3919093	TUBO PVC ESPOCO 20 CM 600	107970	CAPTAÇÃO DE ÁGUA	11/14/54	352	320	12/14/54	32	80074	CORR PLASTIK INDUSTRIA LTDA	392	63	81000
10/05/07	238	999	429	CAPITALIZAÇÃO SUPERFICIAL	11	WOMBAGA (RANCHO GRANDE)	3919094	TUBO PVC ESPOCO 20 CM 600	107970	CAPTAÇÃO DE ÁGUA	11/14/54	352	320	12/14/54	32	80074	CORR PLASTIK INDUSTRIA LTDA	392	63	81000
10/05/07	238	999	429	CAPITALIZAÇÃO SUPERFICIAL	11	WOMBAGA (RANCHO GRANDE)	3919095	TUBO PVC ESPOCO 20 CM 600	107970	CAPTAÇÃO DE ÁGUA	11/14/54	352	320	12/14/54	32	80074	CORR PLASTIK INDUSTRIA LTDA	392	63	81000
10/05/07	238	999	429	CAPITALIZAÇÃO SUPERFICIAL	11	WOMBAGA (RANCHO GRANDE)	3919096	TUBO PVC ESPOCO 20 CM 600	107970	CAPTAÇÃO DE ÁGUA	11/14/54	352	320	12/14/54	32	80074	CORR PLASTIK INDUSTRIA LTDA	392	63	81000
10/05/07	238	999	429	CAPITALIZAÇÃO SUPERFICIAL	11	WOMBAGA (RANCHO GRANDE)	3919097	TUBO PVC ESPOCO 20 CM 600	107970	CAPTAÇÃO DE ÁGUA	11/14/54	352	320	12/14/54	32	80074	CORR PLASTIK INDUSTRIA LTDA	392	63	81000
10/05/07	238	999	429	CAPITALIZAÇÃO SUPERFICIAL	11	WOMBAGA (RANCHO GRANDE)	3919098	TUBO PVC ESPOCO 20 CM 600	107970	CAPTAÇÃO DE ÁGUA	11/14/54	352	320	12/14/54	32	80074	CORR PLASTIK INDUSTRIA LTDA	392	63	81000
10/05/07	238	999	429	CAPITALIZAÇÃO SUPERFICIAL	11	WOMBAGA (RANCHO GRANDE)	3919099	TUBO PVC ESPOCO 20 CM 600	107970	CAPTAÇÃO DE ÁGUA	11/14/54	352	320	12/14/54	32	80074	CORR PLASTIK INDUSTRIA LTDA	392	63	81000
10/05/07	238	999	429	CAPITALIZAÇÃO SUPERFICIAL	11	WOMBAGA (RANCHO GRANDE)	3919100	TUBO PVC ESPOCO 20 CM 600	107970	CAPTAÇÃO DE ÁGUA	11/14/54	352	320	12/14/54	32	80074	CORR PLASTIK INDUSTRIA LTDA	392	63	81000
10/05/07	238	999	429	CAPITALIZAÇÃO SUPERFICIAL	11	WOMBAGA (RANCHO GRANDE)	3919101	TUBO PVC ESPOCO 20 CM 600	107970	CAPTAÇÃO DE ÁGUA	11/14/54	352	320	12/14/54	32	80074	CORR PLASTIK INDUSTRIA LTDA	392	63	81000
10/05/07	238	999	429	CAPITALIZAÇÃO SUPERFICIAL	11	WOMBAGA (RANCHO GRANDE)	3919102	TUBO PVC ESPOCO 20 CM 600	107970	CAPTAÇÃO DE ÁGUA	11/14/54	352	320	12/14/54	32	80074	CORR PLASTIK INDUSTRIA LTDA	392	63	81000
10/05/07	238	999	429	CAPITALIZAÇÃO SUPERFICIAL	11	WOMBAGA (RANCHO GRANDE)	3919103	TUBO PVC ESPOCO 20 CM 600	107970	CAPTAÇÃO DE ÁGUA	11/14/54	352	320	12/14/54	32	80074	CORR PLASTIK INDUSTRIA LTDA	392	63	81000
10/05/07	238	999	429	CAPITALIZAÇÃO SUPERFICIAL	11	WOMBAGA (RANCHO GRANDE)	3919104	TUBO PVC ESPOCO 20 CM 600	107970	CAPTAÇÃO DE ÁGUA	11/14/54	352	320	12/14/54	32	80074	CORR PLASTIK INDUSTRIA LTDA	392	63	81000
10/05/07	238	999	429	CAPITALIZAÇÃO SUPERFICIAL	11	WOMBAGA (RANCHO GRANDE)	3919105	TUBO PVC ESPOCO 20 CM 600	107970	CAPTAÇÃO DE ÁGUA	11/14/54	352	320	12/14/54	32	80074	CORR PLASTIK INDUSTRIA LTDA	392	63	81000
10/05/07	238	999	429	CAPITALIZAÇÃO SUPERFICIAL	11	WOMBAGA (RANCHO GRANDE)	3919106	TUBO PVC ESPOCO 20 CM 600	107970	CAPTAÇÃO DE ÁGUA	11/14/54	352	320	12/14/54	32	80074	CORR PLASTIK INDUSTRIA LTDA	392	63	81000
10/05/07	238	999	429	CAPITALIZAÇÃO SUPERFICIAL	11	WOMBAGA (RANCHO GRANDE)	3919107	TUBO PVC ESPOCO 20 CM 600	107970	CAPTAÇÃO DE ÁGUA	11/14/54	352	320	12/14/54	32	80074	CORR PLASTIK INDUSTRIA LTDA	392	63	81000
10/05/07	238	999	429	CAPITALIZAÇÃO SUPERFICIAL	11	WOMBAGA (RANCHO GRANDE)	3919108	TUBO PVC ESPOCO 20 CM 600	107970	CAPTAÇÃO DE ÁGUA	11/14/54	352	320	12/14/54	32	80074	CORR PLASTIK INDUSTRIA LTDA	392	63	81000
10/05/07	238	999	429	CAPITALIZAÇÃO SUPERFICIAL	11	WOMBAGA (RANCHO GRANDE)	3919109	TUBO PVC ESPOCO 20 CM 600	107970	CAPTAÇÃO DE ÁGUA	11/14/54	352	320	12/14/54	32	80074	CORR PLASTIK INDUSTRIA LTDA	392	63	81000
10/05/07	238	999	429	CAPITALIZAÇÃO SUPERFICIAL	11	WOMBAGA (RANCHO GRANDE)	3919110	TUBO PVC ESPOCO 20 CM 600	107970	CAPTAÇÃO DE ÁGUA	11/14/54	352	320	12/14/54	32	80074	CORR PLASTIK INDUSTRIA LTDA	392	63	81000
10/05/07	238	999	429	CAPITALIZAÇÃO SUPERFICIAL	11	WOMBAGA (RANCHO GRANDE)	3919111	TUBO PVC ESPOCO 20 CM 600	107970	CAPTAÇÃO DE ÁGUA	11/14/54	352	320	12/14/54	32	80074	CORR PLASTIK INDUSTRIA LTDA	392	63	81000
10/05/07	238	999	429	CAPITALIZAÇÃO SUPERFICIAL	11	WOMBAGA (RANCHO GRANDE)	3919112	TUBO PVC ESPOCO 20 CM 600	107970	CAPTAÇÃO DE ÁGUA	11/14/54	352	320	12/14/54	32	80074	CORR PLASTIK INDUSTRIA LTDA	392	63	81000
10/05/07	238	999	429	CAPITALIZAÇÃO SUPERFICIAL	11	WOMBAGA (RANCHO GRANDE)	3919113	TUBO PVC ESPOCO 20 CM 600	107970	CAPTAÇÃO DE ÁGUA	11/14/54	352	320	12/14/54	32	80074	CORR PLASTIK INDUSTRIA LTDA	392	63	81000
10/05/07	238	999	429	CAPITALIZAÇÃO SUPERFICIAL	11	WOMBAGA (RANCHO GRANDE)	3919114	TUBO PVC ESPOCO 20 CM 600	107970	CAPTAÇÃO DE ÁGUA	11/14/54	352	320	12/14/54	32	80074	CORR PLASTIK INDUSTRIA LTDA

10/05/07	258	999	429 CAPITALIZAÇÃO SUPERFICIAL	11 WOMBAT(ANÁCHO ORANGE)	3648801	TUBO PVC DIFORO 20 OMEGO	167970 CAPTAÇÃO DE ÁGUA	12/05/04	352	321,28	01/09/03	36,72	80074 CORR PLASTIK INDUSTRIA LTDA	392	60	61454
10/05/07	258	999	429 CAPITALIZAÇÃO SUPERFICIAL	11 WOMBAT(ANÁCHO ORANGE)	3648896	TUBO PVC DIFORO 20 OMEGO	167970 CAPTAÇÃO DE ÁGUA	12/05/04	352	321,28	01/09/03	36,72	80074 CORR PLASTIK INDUSTRIA LTDA	392	60	61454
10/05/07	258	999	429 CAPITALIZAÇÃO SUPERFICIAL	11 WOMBAT(ANÁCHO ORANGE)	3648803	TUBO PVC DIFORO 20 OMEGO	167970 CAPTAÇÃO DE ÁGUA	12/05/04	352	321,28	01/09/03	36,72	80074 CORR PLASTIK INDUSTRIA LTDA	392	60	61454
10/05/07	258	999	429 CAPITALIZAÇÃO SUPERFICIAL	11 WOMBAT(ANÁCHO ORANGE)	3648870	TUBO PVC DIFORO 20 OMEGO	167970 CAPTAÇÃO DE ÁGUA	12/05/04	352	321,28	01/09/03	36,72	80074 CORR PLASTIK INDUSTRIA LTDA	392	60	61454
10/05/07	258	999	429 CAPITALIZAÇÃO SUPERFICIAL	11 WOMBAT(ANÁCHO ORANGE)	3648873	TUBO PVC DIFORO 20 OMEGO	167970 CAPTAÇÃO DE ÁGUA	12/05/04	352	321,28	01/09/03	36,72	80074 CORR PLASTIK INDUSTRIA LTDA	392	60	61454
10/05/07	258	999	429 CAPITALIZAÇÃO SUPERFICIAL	11 WOMBAT(ANÁCHO ORANGE)	3648849	TUBO PVC DIFORO 20 OMEGO	167970 CAPTAÇÃO DE ÁGUA	12/05/04	352	321,28	01/09/03	36,72	80074 CORR PLASTIK INDUSTRIA LTDA	392	60	61455
10/05/07	258	999	429 CAPITALIZAÇÃO SUPERFICIAL	11 WOMBAT(ANÁCHO ORANGE)	3648850	TUBO PVC DIFORO 20 OMEGO	167970 CAPTAÇÃO DE ÁGUA	12/05/04	352	321,28	01/09/03	36,72	80074 CORR PLASTIK INDUSTRIA LTDA	392	60	61454
10/05/07	258	999	429 CAPITALIZAÇÃO SUPERFICIAL	11 WOMBAT(ANÁCHO ORANGE)	3648859	TUBO PVC DIFORO 20 OMEGO	167970 CAPTAÇÃO DE ÁGUA	12/05/04	352	321,28	01/09/03	36,72	80074 CORR PLASTIK INDUSTRIA LTDA	392	60	61454
10/05/07	258	999	429 CAPITALIZAÇÃO SUPERFICIAL	11 WOMBAT(ANÁCHO ORANGE)	3648851	TUBO PVC DIFORO 20 OMEGO	167970 CAPTAÇÃO DE ÁGUA	12/05/04	352	321,28	01/09/03	36,72	80074 CORR PLASTIK INDUSTRIA LTDA	392	60	61455
10/05/07	258	999	429 CAPITALIZAÇÃO SUPERFICIAL	11 WOMBAT(ANÁCHO ORANGE)	3648852	TUBO PVC DIFORO 20 OMEGO	167970 CAPTAÇÃO DE ÁGUA	12/05/04	352	321,28	01/09/03	36,72	80074 CORR PLASTIK INDUSTRIA LTDA	392	60	61454
10/05/07	258	999	429 CAPITALIZAÇÃO SUPERFICIAL	11 WOMBAT(ANÁCHO ORANGE)	3648857	TUBO PVC DIFORO 20 OMEGO	167970 CAPTAÇÃO DE ÁGUA	12/05/04	352	321,28	01/09/03	36,72	80074 CORR PLASTIK INDUSTRIA LTDA	392	60	61455
10/05/07	258	999	429 CAPITALIZAÇÃO SUPERFICIAL	11 WOMBAT(ANÁCHO ORANGE)	3648858	TUBO PVC DIFORO 20 OMEGO	167970 CAPTAÇÃO DE ÁGUA	12/05/04	352	321,28	01/09/03	36,72	80074 CORR PLASTIK INDUSTRIA LTDA	392	60	61455
10/05/07	258	999	429 CAPITALIZAÇÃO SUPERFICIAL	11 WOMBAT(ANÁCHO ORANGE)	3648852	TUBO PVC DIFORO 20 OMEGO	167970 CAPTAÇÃO DE ÁGUA	12/05/04	352	321,28	01/09/03	36,72	80074 CORR PLASTIK INDUSTRIA LTDA	392	60	61455
10/05/07	258	999	429 CAPITALIZAÇÃO SUPERFICIAL	11 WOMBAT(ANÁCHO ORANGE)	3648810	TUBO PVC DIFORO 20 OMEGO	167970 CAPTAÇÃO DE ÁGUA	12/05/04	352	321,28	01/09/03	36,72	80074 CORR PLASTIK INDUSTRIA LTDA	392	60	61455
10/05/07	258	999	429 CAPITALIZAÇÃO SUPERFICIAL	11 WOMBAT(ANÁCHO ORANGE)	3647878	TUBO PVC DIFORO 20 OMEGO	167970 CAPTAÇÃO DE ÁGUA	12/05/04	352	321,28	01/09/03	36,72	80074 CORR PLASTIK INDUSTRIA LTDA	392	60	61455
10/05/07	258	999	429 CAPITALIZAÇÃO SUPERFICIAL	11 WOMBAT(ANÁCHO ORANGE)	3647880	TUBO PVC DIFORO 20 OMEGO	167970 CAPTAÇÃO DE ÁGUA	12/05/04	352	321,28	01/09/03	36,72	80074 CORR PLASTIK INDUSTRIA LTDA	392	60	61455
10/05/07	258	999	429 CAPITALIZAÇÃO SUPERFICIAL	11 WOMBAT(ANÁCHO ORANGE)	3647898	TUBO PVC DIFORO 20 OMEGO	167970 CAPTAÇÃO DE ÁGUA	12/05/04	352	321,28	01/09/03	36,72	80074 CORR PLASTIK INDUSTRIA LTDA	392	60	61455
10/05/07	258	999	429 CAPITALIZAÇÃO SUPERFICIAL	11 WOMBAT(ANÁCHO ORANGE)	3647901	TUBO PVC DIFORO 20 OMEGO	167970 CAPTAÇÃO DE ÁGUA	12/05/04	352	321,28	01/09/03	36,72	80074 CORR PLASTIK INDUSTRIA LTDA	392	60	61455
10/05/07	258	999	429 CAPITALIZAÇÃO SUPERFICIAL	11 WOMBAT(ANÁCHO ORANGE)	3647907	TUBO PVC DIFORO 20 OMEGO	167970 CAPTAÇÃO DE ÁGUA	12/05/04	352	321,28	01/09/03	36,72	80074 CORR PLASTIK INDUSTRIA LTDA	392	60	61455
10/05/07	258	999	429 CAPITALIZAÇÃO SUPERFICIAL	11 WOMBAT(ANÁCHO ORANGE)	3647917	TUBO PVC DIFORO 20 OMEGO	167970 CAPTAÇÃO DE ÁGUA	12/05/04	352	321,28	01/09/03	36,72	80074 CORR PLASTIK INDUSTRIA LTDA	392	60	61455
10/05/07	258	999	429 CAPITALIZAÇÃO SUPERFICIAL	11 WOMBAT(ANÁCHO ORANGE)	3647954	TUBO PVC DIFORO 20 OMEGO	167970 CAPTAÇÃO DE ÁGUA	12/05/04	352	321,28	01/09/03	36,72	80074 CORR PLASTIK INDUSTRIA LTDA	392	60	61455
10/05/07	258	999	429 CAPITALIZAÇÃO SUPERFICIAL	11 WOMBAT(ANÁCHO ORANGE)	3647953	TUBO PVC DIFORO 20 OMEGO	167970 CAPTAÇÃO DE ÁGUA	12/05/04	352	321,28	01/09/03	36,72	80074 CORR PLASTIK INDUSTRIA LTDA	392	60	61455
10/05/07	258	999	429 CAPITALIZAÇÃO SUPERFICIAL	11 WOMBAT(ANÁCHO ORANGE)	3647951	TUBO PVC DIFORO 20 OMEGO	167970 CAPTAÇÃO DE ÁGUA	12/05/04	352	321,28	01/09/03	36,72	80074 CORR PLASTIK INDUSTRIA LTDA	392	60	61455
10/05/07	258	999	429 CAPITALIZAÇÃO SUPERFICIAL	11 WOMBAT(ANÁCHO ORANGE)	3647954	TUBO PVC DIFORO 20 OMEGO	167970 CAPTAÇÃO DE ÁGUA	12/05/04	352	321,28	01/09/03	36,72	80074 CORR PLASTIK INDUSTRIA LTDA	392	60	61455
10/05/07	258	999	429 CAPITALIZAÇÃO SUPERFICIAL	11 WOMBAT(ANÁCHO ORANGE)	3647876	TUBO PVC DIFORO 20 OMEGO	167970 CAPTAÇÃO DE ÁGUA	12/05/04	352	321,28	01/09/03	36,72	80074 CORR PLASTIK INDUSTRIA LTDA	392	60	61455
10/05/07	258	999	429 CAPITALIZAÇÃO SUPERFICIAL	11 WOMBAT(ANÁCHO ORANGE)	3647863	TUBO PVC DIFORO 20 OMEGO	167970 CAPTAÇÃO DE ÁGUA	12/05/04	352	321,28	01/09/03	36,72	80074 CORR PLASTIK INDUSTRIA LTDA	392	60	61455
10/05/07	258	999	429 CAPITALIZAÇÃO SUPERFICIAL	11 WOMBAT(ANÁCHO ORANGE)	3647862	TUBO PVC DIFORO 20 OMEGO	167970 CAPTAÇÃO DE ÁGUA	12/05/04	352	321,28	01/09/03	36,72	80074 CORR PLASTIK INDUSTRIA LTDA	392	60	61455
10/05/07	258	999	429 CAPITALIZAÇÃO SUPERFICIAL	11 WOMBAT(ANÁCHO ORANGE)	3647854	TUBO PVC DIFORO 20 OMEGO	167970 CAPTAÇÃO DE ÁGUA	12/05/04	352	321,28	01/09/03	36,72	80074 CORR PLASTIK INDUSTRIA LTDA	392	60	61455
10/05/07	258	999	429 CAPITALIZAÇÃO SUPERFICIAL	11 WOMBAT(ANÁCHO ORANGE)	3647857	TUBO PVC DIFORO 20 OMEGO	167970 CAPTAÇÃO DE ÁGUA	12/05/04	352	321,28	01/09/03	36,72	80074 CORR PLASTIK INDUSTRIA LTDA	392	60	61455
10/05/07	258	999	429 CAPITALIZAÇÃO SUPERFICIAL	11 WOMBAT(ANÁCHO ORANGE)	3647799	TUBO PVC DIFORO 20 OMEGO	167970 CAPTAÇÃO DE ÁGUA	12/05/04	352	321,28	01/09/03	36,72	80074 CORR PLASTIK INDUSTRIA LTDA	392	60	61455
10/05/07	258	999	429 CAPITALIZAÇÃO SUPERFICIAL	11 WOMBAT(ANÁCHO ORANGE)	3647790	TUBO PVC DIFORO 20 OMEGO	167970 CAPTAÇÃO DE ÁGUA	12/05/04	352	321,28	01/09/03	36,72	80074 CORR PLASTIK INDUSTRIA LTDA	392	60	61455
10/05/07	258	999	429 CAPITALIZAÇÃO SUPERFICIAL	11 WOMBAT(ANÁCHO ORANGE)	3647773	TUBO PVC DIFORO 20 OMEGO	167970 CAPTAÇÃO DE ÁGUA	12/05/04	352	321,28	01/09/03	36,72	80074 CORR PLASTIK INDUSTRIA LTDA	392	60	61455
10/05/07	258	999	429 CAPITALIZAÇÃO SUPERFICIAL	11 WOMBAT(ANÁCHO ORANGE)	3647790	TUBO PVC DIFORO 20 OMEGO	167970 CAPTAÇÃO DE ÁGUA	12/05/04	352	321,28	01/09/03	36,72	80074 CORR PLASTIK INDUSTRIA LTDA	392	60	61455
10/05/07	258	999	429 CAPITALIZAÇÃO SUPERFICIAL	11 WOMBAT(ANÁCHO ORANGE)	3647757	TUBO PVC DIFORO 20 OMEGO	167970 CAPTAÇÃO DE ÁGUA	12/05/04	352	321,28	01/09/03	36,72	80074 CORR PLASTIK INDUSTRIA LTDA	392	60	61455
10/05/07	258	999	429 CAPITALIZAÇÃO SUPERFICIAL	11 WOMBAT(ANÁCHO ORANGE)	3647754	TUBO PVC DIFORO 20 OMEGO	167970 CAPTAÇÃO DE ÁGUA	12/05/04	352	321,28	01/09/03	36,72	80074 CORR PLASTIK INDUSTRIA LTDA	392	60	61455
10/05/07	258	999	429 CAPITALIZAÇÃO SUPERFICIAL	11 WOMBAT(ANÁCHO ORANGE)	3647734	TUBO PVC DIFORO 20 OMEGO	167970 CAPTAÇÃO DE ÁGUA	12/05/04	352	321,28	01/09/03	36,72	80074 CORR PLASTIK INDUSTRIA LTDA	392	60	61455
10/05/07	258	999	429 CAPITALIZAÇÃO SUPERFICIAL	11 WOMBAT(ANÁCHO ORANGE)	3647738	TUBO PVC DIFORO 20 OMEGO	167970 CAPTAÇÃO DE ÁGUA	12/05/04	352	321,28	01/09/03	36,72	80074 CORR PLASTIK INDUSTRIA LTDA	392	60	61455
10/05/07	258	999	429 CAPITALIZAÇÃO SUPERFICIAL	11 WOMBAT(ANÁCHO ORANGE)	3647724	TUBO PVC DIFORO 20 OMEGO	167970 CAPTAÇÃO DE ÁGUA	12/05/04	352	321,28	01/09/03	36,72	80074 CORR PLASTIK INDUSTRIA LTDA	392	60	61455
10/05/07	258	999	429 CAPITALIZAÇÃO SUPERFICIAL	11 WOMBAT(ANÁCHO ORANGE)	3647725	TUBO PVC DIFORO 20 OMEGO	167970 CAPTAÇÃO DE ÁGUA	12/05/04	352	321,28	01/09/03	36,72	80074 CORR PLASTIK INDUSTRIA LTDA	392	60	61455
10/05/07	258	999	429 CAPITALIZAÇÃO SUPERFICIAL	11 WOMBAT(ANÁCHO ORANGE)	3647951	TUBO PVC DIFORO 20 OMEGO	167970 CAPTAÇÃO DE ÁGUA	12/05/04	352	321,28	01/09/03	36,72	80074 CORR PLASTIK INDUSTRIA LTDA	392	60	61327
10/05/07	258	999	429 CAPITALIZAÇÃO SUPERFICIAL	11 WOMBAT(ANÁCHO ORANGE)	3647874	TUBO PVC DIFORO 20 OMEGO	167970 CAPTAÇÃO DE ÁGUA	12/05/04	352	321,28	01/09/03	36,72	80074 CORR PLASTIK INDUSTRIA LTDA	392	60	61327
10/05/07	258	999	429 CAPITALIZAÇÃO SUPERFICIAL	11 WOMBAT(ANÁCHO ORANGE)	3647902	TUBO PVC DIFORO 20 OMEGO	167970 CAPTAÇÃO DE ÁGUA	12/05/04	352	321,28	01/09/03	36,72	80074 CORR PLASTIK INDUSTRIA LTDA	392	60	61327
10/05/07	258	999	429 CAPITALIZAÇÃO SUPERFICIAL	11 WOMBAT(ANÁCHO ORANGE)	3647908	TUBO PVC DIFORO 20 OMEGO	167970 CAPTAÇÃO DE ÁGUA	12/05/04	352	321,28	01/09/03	36,72	80074 CORR PLASTIK INDUSTRIA LTDA	392	60	61327
10/05/07	258	999	429 CAPITALIZAÇÃO SUPERFICIAL	11 WOMBAT(ANÁCHO ORANGE)	3647937	TUBO PVC DIFORO 20 OMEGO	167970 CAPTAÇÃO DE ÁGUA	12/05/04	352	321,28	01/09/03	36,72	80074 CORR PLASTIK INDUSTRIA LTDA	392	60	61327
10/05/07	258	999	429 CAPITALIZAÇÃO SUPERFICIAL	11 WOMBAT(ANÁCHO ORANGE)	3647920	TUBO PVC DIFORO 20 OMEGO	167970 CAPTAÇÃO DE ÁGUA	12/05/04	352	321,28	01/09/03	36,72	80074 CORR PLASTIK INDUSTRIA LTDA	392	60	61327
10/05/07	258	999	429 CAPITALIZAÇÃO SUPERFICIAL	11 WOMBAT(ANÁCHO ORANGE)	3647913	TUBO PVC DIFORO 20 OMEGO	167970 CAPTAÇÃO DE ÁGUA	12/05/04	352	321,28	01/09/03	36,72	80074 CORR PLASTIK INDUSTRIA LTDA	392	60	61327
10/05/07	258	999	429 CAPITALIZAÇÃO SUPERFICIAL	11 WOMBAT(ANÁCHO ORANGE)	3647914	TUBO PVC DIFORO 20 OMEGO	167970 CAPTAÇÃO DE ÁGUA	12/05/04	352	321,28	01/09/03	36,72	80074 CORR PLASTIK INDUSTRIA LTDA	392	60	61327
10/05/07	258	999	429 CAPITALIZAÇÃO SUPERFICIAL	11 WOMBAT(ANÁCHO ORANGE)	3647960	TUBO PVC DIFORO 20 OMEGO	167970 CAPTAÇÃO DE ÁGUA	12/05/04	352	321,28	01/09/03	36,72	80074 CORR PLASTIK INDUSTRIA LTDA	392	60	61327
10/05/07	258	999	429 CAPITALIZAÇÃO SUPERFICIAL	11 WOMBAT(ANÁCHO ORANGE)	3647967	TUBO PVC DIFORO 20 OMEGO	167970 CAPTAÇÃO DE ÁGUA	12/05/04	352	321,28	01/09/03	36,72	80074 CORR PLASTIK INDUSTRIA LTDA	392	60	61327
10/05/07	258	999	429 CAPITALIZAÇÃO SUPERFICIAL	11 WOMBAT(ANÁCHO ORANGE)	3647963	TUBO PVC DIFORO 20 OMEGO	167970 CAPTAÇÃO DE ÁGUA	12/05/04	352	321,28	01/09/03	36,72	80074 CORR PLASTIK INDUSTRIA LTDA	392	60	61327
10/05/07	258	999	429 CAPITALIZAÇÃO SUPERFICIAL	11 WOMBAT(ANÁCHO ORANGE)	3647970	TUBO PVC DIFORO 20 OMEGO	167970 CAPTAÇÃO DE ÁGUA	12/05/04	352	321,28	01/09/03	36,72	80074 CORR PLASTIK INDUSTRIA LTDA	392	60	61327
10/05/07	258	999	429 CAPITALIZAÇÃO SUPERFICIAL	11 WOMBAT(ANÁCHO ORANGE)	3647976	TUBO PVC DIFORO 20 OMEGO	167970 CAPTAÇÃO DE ÁGUA	12/05/04	352	321,28	01/09/03	36,72	80074 CORR PLASTIK INDUSTRIA LTDA	392	60	61327
10/05/07	258	999	429 CAPITALIZAÇÃO SUPERFICIAL	11 WOMBAT(ANÁCHO ORANGE)	3647978	TUBO PVC DIFORO 20 OMEGO	167970 CAPTAÇÃO DE ÁGUA	12/05/04	352	321,28	01/09/03	36,72	80074 CORR PLASTIK INDUSTRIA LTDA	392	60	61327
10/05/07	258	999	429 CAPITALIZAÇÃO SUPERFICIAL	11 WOMBAT(ANÁCHO ORANGE)	3647948	TUBO PVC DIFORO 20 OMEGO	167970 CAPTAÇÃO DE ÁGUA	12/05/04	352	321,28	01/09/03	36,72	80074 CORR PLASTIK INDUSTRIA LTDA	392	60	61327
10/05/07	258	999	429 CAPITALIZAÇÃO SUPERFICIAL	11 WOMBAT(ANÁCHO ORANGE)	3647948	TUBO PVC DIFORO 20 OMEGO	167970 CAPTAÇÃO DE ÁGUA	12/05/04	352	321,28	01/09/03	36,72	80074 CORR PLASTIK INDUSTRIA LTDA	392	60	61327
10/05/07	258	999	429 CAPITALIZAÇÃO SUPERFICIAL	11 WOMBAT(ANÁCHO ORANGE)	3647949	TUBO PVC DIFORO 20 OMEGO	167970 CAPTAÇÃO DE ÁGUA	12/05/04	352	321,28	01/09/03	36,72	80074 CORR PLASTIK INDUSTRIA LTDA	392	60	61327
10/05/07	258	999	429 CAPITALIZAÇÃO SUPERFICIAL	11 WOMBAT(ANÁCHO ORANGE)	3647951	TUBO PVC DIFORO 20 OMEGO	167970 CAPTAÇÃO DE ÁGUA	12/05/04	352	321,28	01/09/03	36,72	80074 CORR PLASTIK INDUSTRIA LTDA	392	60	61327
10/05/07	258	999	429 CAPITALIZAÇÃO SUPERFICIAL	11 WOMBAT(ANÁCHO ORANGE)	3647957	TUBO PVC DIFORO 20 OMEGO	167970 CAPTAÇÃO DE ÁGUA	12/05/04	352	321,28	01/09/03	36,72	80074 CORR PLASTIK INDUSTRIA LTDA	392	60	61327
10/05/07	258	999	429 CAPITALIZAÇÃO SUPERFICIAL	11 WOMBAT(ANÁCHO ORANGE)	3647963	TUBO PVC DIFORO 20 OMEGO	167970 CAPTAÇÃO DE ÁGUA	12/05/04	352	321,28	01/09/03	36,72	80074 CORR PLASTIK INDUSTRIA LTDA	392	60	61327
10/05/07	258	999	429 CAPITALIZAÇÃO SUPERFICIAL	11 WOMBAT(ANÁCHO ORANGE)	3647973	TUBO PVC DIFORO 20 OMEGO	167970 CAPTAÇÃO DE ÁGUA	12/05/04	352	321,28	01/09/03	36,72	80074 CORR PLASTIK INDUSTRIA LTDA	392	60	61327
10/05/07	258	999	429 CAPITALIZAÇÃO SUPERFICIAL	11 WOMBAT(ANÁCHO ORANGE)	3647972	TUBO PVC DIFORO 20 OMEGO	167970 CAPTAÇÃO DE ÁGUA	12/05/04	352	321,28	01/09/03	36,72	80074 CORR PLASTIK INDUSTRIA LTDA	392	60	61327
10/05/07	258	999	429 CAPITALIZAÇÃO SUPERFICIAL	11 WOMBAT(ANÁCHO ORANGE)	3647425	TUBO PVC DIFORO 20 OMEGO	167970 CAPTAÇÃO DE ÁGUA	12/05/04	352	321,28	01/09/03	36,72	80074 CORR PLASTIK INDUSTRIA LTDA	392	60	61327
10/05/07	258	999	429 CAPITALIZAÇÃO SUPERFICIAL	11 WOMBAT(ANÁCHO ORANGE)	3647427	TUBO PVC DIFORO 20 OMEGO	167970 CAPTAÇÃO DE ÁGUA	12/05/04	352	321,28	01/09/03	36,72	80074 CORR PLASTIK INDUSTRIA LTDA	392	60	61327
10/05/07	258	999	429 CAPITALIZAÇÃO SUPERFICIAL	11 WOMBAT(ANÁCHO ORANGE)	3647428	TUBO PVC DIFORO 20 OMEGO	167970 CAPTAÇÃO DE ÁGUA	12/05/04	352	321,28	01/09/03	36,72	80074 CORR PLASTIK INDUSTRIA LTDA	392	60	61327
10/05/07	258	999	429 CAPITALIZAÇÃO SUPERFICIAL	11 WOMBAT(ANÁCHO ORANGE)	3647448	TUBO PVC DIFORO 20 OMEGO	167970 CAPTAÇÃO DE ÁGUA	12/05/04	352	321,28	01/09/03	36,72	80074 CORR PLASTIK INDUSTRIA LTDA	392	60	61327
10/05/07	258	999	429 CAPITALIZAÇÃO SUPERFICIAL	11 WOMBAT(ANÁCHO ORANGE)	3647412	TUBO PVC DIFORO 20 OMEGO	167970 CAPTAÇÃO DE ÁGUA	12/05/04	352	321,28	01/09/03	36,72	80074 CORR PLASTIK INDUSTRIA LTDA	392	60	61561
10/05/07	258	999	429 CAPITALIZAÇÃO SUPERFICIAL	11 WOMBAT(ANÁCHO ORANGE)	3647390	TUBO PVC DIFORO 20 OMEGO	167970 CAPTAÇÃO DE ÁGUA	12/05/04	352	321,28	01/09/03	36,72	80074 CORR PLASTIK INDUSTRIA LTDA	392	60	61561
10/05/07	258	999	429 CAPITALIZAÇÃO SUPERFICIAL	11 WOMBAT(ANÁCHO ORANGE)	3647398	TUBO PVC DIFORO 20 OMEGO	167970 CAPTAÇÃO DE ÁGUA	12/05/04	352	321,28	01/09/03	36,72	80074 CORR PLASTIK INDUSTRIA LTDA	392	60	61561
10/05/07	258	999	429 CAPITALIZAÇÃO SUPERFICIAL	11 WOMBAT(ANÁCHO ORANGE)	3647422	TUBO PVC DIFORO 20 OMEGO	167970 CAPTAÇÃO DE ÁGUA	12/05/04	352	321,28	01/09/03	36,72	80074 CORR PLASTIK INDUSTRIA LTDA	392	60	61561
10/05/07	258	999	429 CAPITALIZAÇÃO SUPERFICIAL	11 WOMBAT(ANÁCHO ORANGE)	3647454	TUBO PVC DIFORO 20 OMEGO	167970 CAPTAÇÃO DE ÁGUA	12/05/04	352	321,28	01/09/03	36,72	80074 CORR PLASTIK INDUSTRIA LTDA	392	60	61561
10/05/07	258	999	429 CAPITALIZAÇÃO SUPERFICIAL	11 WOMBAT(ANÁCHO ORANGE)	3647453	TUBO PVC DIFORO 20 OMEGO	167970 CAPTAÇÃO DE ÁGUA	12/05/04	352	321,28	01/09/03	36,72	80074 CORR PLASTIK INDUSTRIA LTDA	392	60	61561
10/05/07	258	999	429 CAPITALIZAÇÃO SUPERFICIAL	11 WOMBAT(ANÁCHO ORANGE)	3647398	TUBO PVC DIFORO 20 OMEGO	167970 CAPTAÇÃO DE ÁGUA	12/05/04	352	321,28	01/09/03	36,72	80074 CORR PLASTIK INDUSTRIA LTDA	392	60	61561
10/05/07	258	999	429 CAPITALIZAÇÃO SUPERFICIAL	11 WOMBAT(ANÁCHO ORANGE)	3647422	TUBO PVC DIFORO 20 OMEGO	167970 CAPTAÇÃO DE ÁGUA	12/05/04	352	321,28	01/09/03	36,72	80074 CORR PLASTIK INDUSTRIA LTDA	392	60	61561
10/05/07	258	999	429 CAPITALIZAÇÃO SUPERFICIAL	11 WOMBAT(ANÁCHO ORANGE)	3647454

10/05/07	218	999	429	CAPTACAO SUPERFICIAL	11	MONMAGA (RANCHO GRANDE)	3648420	TUBO PVC EXPOSTO (0.0)M/DO	167970	CAPTAÇÃO DE ÁGUA	12/05/04	352	321,28	01/06/05	36,72	80074	CORR PLASTIK INDUSTRIA LTDA	392	60	61229
10/05/07	218	999	429	CAPTACAO SUPERFICIAL	11	MONMAGA (RANCHO GRANDE)	3648420	TUBO PVC EXPOSTO (0.0)M/DO	167970	CAPTAÇÃO DE ÁGUA	12/05/04	352	321,28	01/06/05	36,72	80074	CORR PLASTIK INDUSTRIA LTDA	392	60	61229
10/05/07	218	999	429	CAPTACAO SUPERFICIAL	11	MONMAGA (RANCHO GRANDE)	3648471	TUBO PVC EXPOSTO (0.0)M/DO	167970	CAPTAÇÃO DE ÁGUA	12/05/04	352	321,28	01/06/05	36,72	80074	CORR PLASTIK INDUSTRIA LTDA	392	60	61229
10/05/07	218	999	429	CAPTACAO SUPERFICIAL	11	MONMAGA (RANCHO GRANDE)	3648530	TUBO PVC EXPOSTO (0.0)M/DO	167970	CAPTAÇÃO DE ÁGUA	12/05/04	352	321,28	01/06/05	36,72	80074	CORR PLASTIK INDUSTRIA LTDA	392	60	61229
10/05/07	218	999	429	CAPTACAO SUPERFICIAL	11	MONMAGA (RANCHO GRANDE)	3648548	TUBO PVC EXPOSTO (0.0)M/DO	167970	CAPTAÇÃO DE ÁGUA	12/05/04	352	321,28	01/06/05	36,72	80074	CORR PLASTIK INDUSTRIA LTDA	392	60	61229
10/05/07	218	999	429	CAPTACAO SUPERFICIAL	11	MONMAGA (RANCHO GRANDE)	3648622	TUBO PVC EXPOSTO (0.0)M/DO	167970	CAPTAÇÃO DE ÁGUA	12/05/04	352	321,28	01/06/05	36,72	80074	CORR PLASTIK INDUSTRIA LTDA	392	60	61229
10/05/07	218	999	429	CAPTACAO SUPERFICIAL	11	MONMAGA (RANCHO GRANDE)	3648697	TUBO PVC EXPOSTO (0.0)M/DO	167970	CAPTAÇÃO DE ÁGUA	12/05/04	352	321,28	01/06/05	36,72	80074	CORR PLASTIK INDUSTRIA LTDA	392	60	61229
10/05/07	218	999	429	CAPTACAO SUPERFICIAL	11	MONMAGA (RANCHO GRANDE)	3648762	TUBO PVC EXPOSTO (0.0)M/DO	167970	CAPTAÇÃO DE ÁGUA	12/05/04	352	321,28	01/06/05	36,72	80074	CORR PLASTIK INDUSTRIA LTDA	392	60	61229
10/05/07	218	999	429	CAPTACAO SUPERFICIAL	11	MONMAGA (RANCHO GRANDE)	3648819	TUBO PVC EXPOSTO (0.0)M/DO	167970	CAPTAÇÃO DE ÁGUA	12/05/04	352	321,28	01/06/05	36,72	80074	CORR PLASTIK INDUSTRIA LTDA	392	60	61229
10/05/07	218	999	429	CAPTACAO SUPERFICIAL	11	MONMAGA (RANCHO GRANDE)	3648877	TUBO PVC EXPOSTO (0.0)M/DO	167970	CAPTAÇÃO DE ÁGUA	12/05/04	352	321,28	01/06/05	36,72	80074	CORR PLASTIK INDUSTRIA LTDA	392	60	61229
10/05/07	218	999	429	CAPTACAO SUPERFICIAL	11	MONMAGA (RANCHO GRANDE)	3648932	TUBO PVC EXPOSTO (0.0)M/DO	167970	CAPTAÇÃO DE ÁGUA	12/05/04	352	321,28	01/06/05	36,72	80074	CORR PLASTIK INDUSTRIA LTDA	392	60	61229
10/05/07	218	999	429	CAPTACAO SUPERFICIAL	11	MONMAGA (RANCHO GRANDE)	3648997	TUBO PVC EXPOSTO (0.0)M/DO	167970	CAPTAÇÃO DE ÁGUA	12/05/04	352	321,28	01/06/05	36,72	80074	CORR PLASTIK INDUSTRIA LTDA	392	60	61229
10/05/07	218	999	429	CAPTACAO SUPERFICIAL	11	MONMAGA (RANCHO GRANDE)	3649043	TUBO PVC EXPOSTO (0.0)M/DO	167970	CAPTAÇÃO DE ÁGUA	12/05/04	352	321,28	01/06/05	36,72	80074	CORR PLASTIK INDUSTRIA LTDA	392	60	61229
10/05/07	218	999	429	CAPTACAO SUPERFICIAL	11	MONMAGA (RANCHO GRANDE)	3649102	TUBO PVC EXPOSTO (0.0)M/DO	167970	CAPTAÇÃO DE ÁGUA	12/05/04	352	321,28	01/06/05	36,72	80074	CORR PLASTIK INDUSTRIA LTDA	392	60	61229
10/05/07	218	999	429	CAPTACAO SUPERFICIAL	11	MONMAGA (RANCHO GRANDE)	3649176	TUBO PVC EXPOSTO (0.0)M/DO	167970	CAPTAÇÃO DE ÁGUA	12/05/04	352	321,28	01/06/05	36,72	80074	CORR PLASTIK INDUSTRIA LTDA	392	60	61880
10/05/07	218	999	429	CAPTACAO SUPERFICIAL	11	MONMAGA (RANCHO GRANDE)	3649241	TUBO PVC EXPOSTO (0.0)M/DO	167970	CAPTAÇÃO DE ÁGUA	12/05/04	352	321,28	01/06/05	36,72	80074	CORR PLASTIK INDUSTRIA LTDA	392	60	61880
10/05/07	218	999	429	CAPTACAO SUPERFICIAL	11	MONMAGA (RANCHO GRANDE)	3649304	TUBO PVC EXPOSTO (0.0)M/DO	167970	CAPTAÇÃO DE ÁGUA	12/05/04	352	321,28	01/06/05	36,72	80074	CORR PLASTIK INDUSTRIA LTDA	392	60	61880
10/05/07	218	999	429	CAPTACAO SUPERFICIAL	11	MONMAGA (RANCHO GRANDE)	3649363	TUBO PVC EXPOSTO (0.0)M/DO	167970	CAPTAÇÃO DE ÁGUA	12/05/04	352	321,28	01/06/05	36,72	80074	CORR PLASTIK INDUSTRIA LTDA	392	60	61880
10/05/07	218	999	429	CAPTACAO SUPERFICIAL	11	MONMAGA (RANCHO GRANDE)	3649427	TUBO PVC EXPOSTO (0.0)M/DO	167970	CAPTAÇÃO DE ÁGUA	12/05/04	352	321,28	01/06/05	36,72	80074	CORR PLASTIK INDUSTRIA LTDA	392	60	61880
10/05/07	218	999	429	CAPTACAO SUPERFICIAL	11	MONMAGA (RANCHO GRANDE)	3649506	TUBO PVC EXPOSTO (0.0)M/DO	167970	CAPTAÇÃO DE ÁGUA	12/05/04	352	321,28	01/06/05	36,72	80074	CORR PLASTIK INDUSTRIA LTDA	392	60	61880
10/05/07	218	999	429	CAPTACAO SUPERFICIAL	11	MONMAGA (RANCHO GRANDE)	3649562	TUBO PVC EXPOSTO (0.0)M/DO	167970	CAPTAÇÃO DE ÁGUA	12/05/04	352	321,28	01/06/05	36,72	80074	CORR PLASTIK INDUSTRIA LTDA	392	60	61880
10/05/07	218	999	429	CAPTACAO SUPERFICIAL	11	MONMAGA (RANCHO GRANDE)	3649621	TUBO PVC EXPOSTO (0.0)M/DO	167970	CAPTAÇÃO DE ÁGUA	12/05/04	352	321,28	01/06/05	36,72	80074	CORR PLASTIK INDUSTRIA LTDA	392	60	61880
10/05/07	218	999	429	CAPTACAO SUPERFICIAL	11	MONMAGA (RANCHO GRANDE)	3649687	TUBO PVC EXPOSTO (0.0)M/DO	167970	CAPTAÇÃO DE ÁGUA	12/05/04	352	321,28	01/06/05	36,72	80074	CORR PLASTIK INDUSTRIA LTDA	392	60	61880
10/05/07	218	999	429	CAPTACAO SUPERFICIAL	11	MONMAGA (RANCHO GRANDE)	3649746	TUBO PVC EXPOSTO (0.0)M/DO	167970	CAPTAÇÃO DE ÁGUA	12/05/04	352	321,28	01/06/05	36,72	80074	CORR PLASTIK INDUSTRIA LTDA	392	60	61880
10/05/07	218	999	429	CAPTACAO SUPERFICIAL	11	MONMAGA (RANCHO GRANDE)	3649811	TUBO PVC EXPOSTO (0.0)M/DO	167970	CAPTAÇÃO DE ÁGUA	12/05/04	352	321,28	01/06/05	36,72	80074	CORR PLASTIK INDUSTRIA LTDA	392	60	61880
10/05/07	218	999	429	CAPTACAO SUPERFICIAL	11	MONMAGA (RANCHO GRANDE)	3649876	TUBO PVC EXPOSTO (0.0)M/DO	167970	CAPTAÇÃO DE ÁGUA	12/05/04	352	321,28	01/06/05	36,72	80074	CORR PLASTIK INDUSTRIA LTDA	392	60	61880
10/05/07	218	999	429	CAPTACAO SUPERFICIAL	11	MONMAGA (RANCHO GRANDE)	3649941	TUBO PVC EXPOSTO (0.0)M/DO	167970	CAPTAÇÃO DE ÁGUA	12/05/04	352	321,28	01/06/05	36,72	80074	CORR PLASTIK INDUSTRIA LTDA	392	60	61880
10/05/07	218	999	429	CAPTACAO SUPERFICIAL	11	MONMAGA (RANCHO GRANDE)	3649996	TUBO PVC EXPOSTO (0.0)M/DO	167970	CAPTAÇÃO DE ÁGUA	12/05/04	352	321,28	01/06/05	36,72	80074	CORR PLASTIK INDUSTRIA LTDA	392	60	61880
10/05/07	218	999	429	CAPTACAO SUPERFICIAL	11	MONMAGA (RANCHO GRANDE)	3650060	TUBO PVC EXPOSTO (0.0)M/DO	167970	CAPTAÇÃO DE ÁGUA	12/05/04	352	321,28	01/06/05	36,72	80074	CORR PLASTIK INDUSTRIA LTDA	392	60	61880
10/05/07	218	999	429	CAPTACAO SUPERFICIAL	11	MONMAGA (RANCHO GRANDE)	3650125	TUBO PVC EXPOSTO (0.0)M/DO	167970	CAPTAÇÃO DE ÁGUA	12/05/04	352	321,28	01/06/05	36,72	80074	CORR PLASTIK INDUSTRIA LTDA	392	60	61880
10/05/07	218	999	429	CAPTACAO SUPERFICIAL	11	MONMAGA (RANCHO GRANDE)	3650189	TUBO PVC EXPOSTO (0.0)M/DO	167970	CAPTAÇÃO DE ÁGUA	12/05/04	352	321,28	01/06/05	36,72	80074	CORR PLASTIK INDUSTRIA LTDA	392	60	61880
10/05/07	218	999	429	CAPTACAO SUPERFICIAL	11	MONMAGA (RANCHO GRANDE)	3650252	TUBO PVC EXPOSTO (0.0)M/DO	167970	CAPTAÇÃO DE ÁGUA	12/05/04	352	321,28	01/06/05	36,72	80074	CORR PLASTIK INDUSTRIA LTDA	392	60	61880
10/05/07	218	999	429	CAPTACAO SUPERFICIAL	11	MONMAGA (RANCHO GRANDE)	3650317	TUBO PVC EXPOSTO (0.0)M/DO	167970	CAPTAÇÃO DE ÁGUA	12/05/04	352	321,28	01/06/05	36,72	80074	CORR PLASTIK INDUSTRIA LTDA	392	60	61880
10/05/07	218	999	429	CAPTACAO SUPERFICIAL	11	MONMAGA (RANCHO GRANDE)	3650382	TUBO PVC EXPOSTO (0.0)M/DO	167970	CAPTAÇÃO DE ÁGUA	12/05/04	352	321,28	01/06/05	36,72	80074	CORR PLASTIK INDUSTRIA LTDA	392	60	61880
10/05/07	218	999	429	CAPTACAO SUPERFICIAL	11	MONMAGA (RANCHO GRANDE)	3650441	TUBO PVC EXPOSTO (0.0)M/DO	167970	CAPTAÇÃO DE ÁGUA	12/05/04	352	321,28	01/06/05	36,72	80074	CORR PLASTIK INDUSTRIA LTDA	392	60	61880
10/05/07	218	999	429	CAPTACAO SUPERFICIAL	11	MONMAGA (RANCHO GRANDE)	3650506	TUBO PVC EXPOSTO (0.0)M/DO	167970	CAPTAÇÃO DE ÁGUA	12/05/04	352	321,28	01/06/05	36,72	80074	CORR PLASTIK INDUSTRIA LTDA	392	60	61880
10/05/07	218	999	429	CAPTACAO SUPERFICIAL	11	MONMAGA (RANCHO GRANDE)	3650562	TUBO PVC EXPOSTO (0.0)M/DO	167970	CAPTAÇÃO DE ÁGUA	12/05/04	352	321,28	01/06/05	36,72	80074	CORR PLASTIK INDUSTRIA LTDA	392	60	61880
10/05/07	218	999	429	CAPTACAO SUPERFICIAL	11	MONMAGA (RANCHO GRANDE)	3650621	TUBO PVC EXPOSTO (0.0)M/DO	167970	CAPTAÇÃO DE ÁGUA	12/05/04	352	321,28	01/06/05	36,72	80074	CORR PLASTIK INDUSTRIA LTDA	392	60	61880
10/05/07	218	999	429	CAPTACAO SUPERFICIAL	11	MONMAGA (RANCHO GRANDE)	3650687	TUBO PVC EXPOSTO (0.0)M/DO	167970	CAPTAÇÃO DE ÁGUA	12/05/04	352	321,28	01/06/05	36,72	80074	CORR PLASTIK INDUSTRIA LTDA	392	60	61880
10/05/07	218	999	429	CAPTACAO SUPERFICIAL	11	MONMAGA (RANCHO GRANDE)	3650746	TUBO PVC EXPOSTO (0.0)M/DO	167970	CAPTAÇÃO DE ÁGUA	12/05/04	352	321,28	01/06/05	36,72	80074	CORR PLASTIK INDUSTRIA LTDA	392	60	61880
10/05/07	218	999	429	CAPTACAO SUPERFICIAL	11	MONMAGA (RANCHO GRANDE)	3650811	TUBO PVC EXPOSTO (0.0)M/DO	167970	CAPTAÇÃO DE ÁGUA	12/05/04	352	321,28	01/06/05	36,72	80074	CORR PLASTIK INDUSTRIA LTDA	392	60	61880
10/05/07	218	999	429	CAPTACAO SUPERFICIAL	11	MONMAGA (RANCHO GRANDE)	3650876	TUBO PVC EXPOSTO (0.0)M/DO	167970	CAPTAÇÃO DE ÁGUA	12/05/04	352	321,28	01/06/05	36,72	80074	CORR PLASTIK INDUSTRIA LTDA	392	60	61880
10/05/07	218	999	429	CAPTACAO SUPERFICIAL	11	MONMAGA (RANCHO GRANDE)	3650941	TUBO PVC EXPOSTO (0.0)M/DO	167970	CAPTAÇÃO DE ÁGUA	12/05/04	352	321,28	01/06/05	36,72	80074	CORR PLASTIK INDUSTRIA LTDA	392	60	61880
10/05/07	218	999	429	CAPTACAO SUPERFICIAL	11	MONMAGA (RANCHO GRANDE)	3650996	TUBO PVC EXPOSTO (0.0)M/DO	167970	CAPTAÇÃO DE ÁGUA	12/05/04	352	321,28	01/06/05	36,72	80074	CORR PLASTIK INDUSTRIA LTDA	392	60	61880
10/05/07	218	999	429	CAPTACAO SUPERFICIAL	11	MONMAGA (RANCHO GRANDE)	3651060	TUBO PVC EXPOSTO (0.0)M/DO	167970	CAPTAÇÃO DE ÁGUA	12/05/04	352	321,28	01/06/05	36,72	80074	CORR PLASTIK INDUSTRIA LTDA	392	60	61880
10/05/07	218	999	429	CAPTACAO SUPERFICIAL	11	MONMAGA (RANCHO GRANDE)	3651125	TUBO PVC EXPOSTO (0.0)M/DO	167970	CAPTAÇÃO DE ÁGUA	12/05/04	352	321,28	01/06/05	36,72	80074	CORR PLASTIK INDUSTRIA LTDA	392	60	61880
10/05/07	218	999	429	CAPTACAO SUPERFICIAL	11	MONMAGA (RANCHO GRANDE)	3651189	TUBO PVC EXPOSTO (0.0)M/DO	167970	CAPTAÇÃO DE ÁGUA	12/05/04	352	321,28	01/06/05	36,72	80074	CORR PLASTIK INDUSTRIA LTDA	392	60	61880
10/05/07	218	999	429	CAPTACAO SUPERFICIAL	11	MONMAGA (RANCHO GRANDE)	3651252	TUBO PVC EXPOSTO (0.0)M/DO	167970	CAPTAÇÃO DE ÁGUA	12/05/04	352	321,28	01/06/05	36,72	80074	CORR PLASTIK INDUSTRIA LTDA	392	60	61880
10/05/07	218	999	429	CAPTACAO SUPERFICIAL	11	MONMAGA (RANCHO GRANDE)	3651317	TUBO PVC EXPOSTO (0.0)M/DO	167970	CAPTAÇÃO DE ÁGUA	12/05/04	352	321,28	01/06/05	36,72	80074	CORR PLASTIK INDUSTRIA LTDA	392	60	61880
10/05/07	218	999	429	CAPTACAO SUPERFICIAL	11	MONMAGA (RANCHO GRANDE)	3651382	TUBO PVC EXPOSTO (0.0)M/DO	167970	CAPTAÇÃO DE ÁGUA	12/05/04	352	321,28	01/06/05	36,72	80074	CORR PLASTIK INDUSTRIA LTDA	392	60	61880
10/05/07	218	999	429	CAPTACAO SUPERFICIAL	11	MONMAGA (RANCHO GRANDE)	3651441	TUBO PVC EXPOSTO (0.0)M/DO	167970	CAPTAÇÃO DE ÁGUA	12/05/04	352	321,28	01/06/05	36,72	80074	CORR PLASTIK INDUSTRIA LTDA	392	60	61880
10/05/07	218	999	429	CAPTACAO SUPERFICIAL	11	MONMAGA (RANCHO GRANDE)	3651506	TUBO PVC EXPOSTO (0.0)M/DO	167970	CAPTAÇÃO DE ÁGUA	12/05/04	352	321,28	01/06/05	36,72	80074	CORR PLASTIK INDUSTRIA LTDA	392	60	61880
10/05/07	218	999	429	CAPTACAO SUPERFICIAL	11	MONMAGA (RANCHO GRANDE)	3651562	TUBO PVC EXPOSTO (0.0)M/DO	167970	CAPTAÇÃO DE ÁGUA	12/05/04	352	321,28	01/06/05	36,72	80074	CORR PLASTIK INDUSTRIA LTDA	392	60	61880
10/05/07	218	999	429	CAPTACAO SUPERFICIAL	11	MONMAGA (RANCHO GRANDE)	3651621	TUBO PVC EXPOSTO (0.0)M/DO	167970	CAPTAÇÃO DE ÁGUA	12/05/04	352	321,28	01/06/05	36,72	80074	CORR PLASTIK INDUSTRIA LTDA	392	60	61880
10/05/07	218	999	429	CAPTACAO SUPERFICIAL	11	MONMAGA (RANCHO GRANDE)	3651687	TUBO PVC EXPOSTO (0.0)M/DO	167970	CAPTAÇÃO DE ÁGUA	12/05/04	352	321,28	01/06/05	36,72	80074	CORR PLASTIK INDUSTRIA LTDA	392	60	61880
10/05/07	218	999	429	CAPTACAO SUPERFICIAL	11	MONMAGA (RANCHO GRANDE)	3651746	TUBO PVC EXPOSTO (0.0)M/DO	167970	CAPTAÇÃO DE ÁGUA	12/05/04	352	321,28	01/06/05	36,72	80074	CORR PLASTIK INDUSTRIA LTDA	392	60	61880
10/05/07	218	999	429	CAPTACAO SUPERFICIAL	11	MONMAGA (RANCHO GRANDE)	3651811	TUBO PVC EXPOSTO (0.0)M/DO	167970	CAPTAÇÃO DE ÁGUA	12/05/04	352	321,28	01/06/05	36,72	80074	CORR PLASTIK INDUSTRIA LTDA	392	60	61880
10/05/07	218	999	429	CAPTACAO SUPERFICIAL	11	MONMAGA (RANCHO GRANDE)	3651876	TUBO PVC EXPOSTO (0.0)M/DO	167970	CAPTAÇÃO DE ÁGUA	12/05/04	352	321,28	01/06/05	36,72	80074	CORR PLASTIK INDUSTRIA LTDA	392	60	61880
10/05/07	218	999	429	CAPTACAO SUPERFICIAL	11	MONMAGA (RANCHO GRANDE)	3651941	TUBO PVC EXPOSTO (0.0)M/DO	167970	CAPTAÇÃO DE ÁGUA	12/05/04	352	321,28	01/06/05	36,72	80074	CORR PLASTIK INDUSTRIA LTDA	392	60	61880
10/05/07	218	999	429	CAPTACAO SUPERFICIAL	11	MONMAGA (RANCHO GRANDE)	3651996	TUBO PVC EXPOSTO (0.0)M/DO	167970	CAPTAÇÃO DE ÁGUA	12/05/04	352	321,28	01/06/05	36,72	80074	CORR PLASTIK INDUSTRIA LTDA	392	60	61880
10/05/07	218	999	429	CAPTACAO SUPERFICIAL	11	MONMAGA (RANCHO GRANDE)	3652060	TUBO PVC EXPOSTO (0.0)M/DO	167970	CAPTAÇÃO DE ÁGUA	12/05/04	352	321,28	01/06/05	36,72	80074	CORR PLASTIK INDUSTRIA LTDA	392	60	61880
10/05/07	218	999	429	CAPTACAO SUPERFICIAL	11	MONMAGA (RANCHO GRANDE)	3652125	TUBO PVC EXPOSTO (0.0)M/DO	167970	CAPTAÇÃO DE ÁGUA	12/05/04	352	321,28	01/06/05	36,72	80074	CORR PLASTIK INDUSTRIA LTDA	392	60	61880
10/05/07	218	999	429	CAPTACAO SUPERFICIAL	11	MONMAGA (RANCHO GRANDE)	3652189	TUBO PVC EXPOSTO (0.0)M/DO	167970	CAPTAÇÃO DE ÁGUA	12/05/04	352	321,28	01/06/05	36,72	80074	CORR PLASTIK INDUSTRIA LTDA	392	60	61880
10/05/07	218	999	429	CAPTACAO SUPERFICIAL	11	MONMAGA (RANCHO GRANDE)	3652252	TUBO PVC EXPOSTO (0.0)M/DO	167970	CAPTAÇÃO DE ÁGUA	12/05/04	352	321,28	01/06/05	36,72	80074	CORR PLASTIK INDUSTRIA LTDA	392	60	61880
10/05/07	218	999	429	CAPTACAO SUPERFICIAL	11	MONMAGA (RANCHO GRANDE)	3652317	TUBO PVC EXPOSTO (0.0)M/DO	167970	CAPTAÇÃO DE ÁGUA	12/05/04	352	321,28	01/06/05	36,72	80074	CORR PLASTIK INDUSTRIA LTDA	392	60	61880
10/05/07	218	999	429	CAPTACAO SUPERFICIAL	11	MONMAGA (RANCHO GRANDE)	3652382	TUBO PVC EXPOSTO (0.0)M/DO	167970	CAPTAÇÃO DE ÁGUA	12/05/04	352	321,28	01/06/05	36,72	80074	CORR PLASTIK INDUSTRIA LTDA	392	60	61880
10/05/07	218	999	429	CAPTACAO SUPERFICIAL	11	MONMAGA (RANCHO GRANDE)	3652441	TUBO PVC EXPOSTO (0.0)M/DO	167970	CAPTAÇÃO DE ÁGUA	12/05/04	352	321,28	01/06/05	36,72	80074	CORR PLASTIK INDUSTRIA LTDA	392	60	61880
10/05/07	218	999	429	CAPTACAO SUPERFICIAL	11	MONMAGA (RANCHO GRANDE)	3652506	TUBO PVC EXPOSTO (0.0)M/DO	167970	CAPTAÇÃO DE ÁGUA	12/05/04	352	321,28	01/06/05	36,72	80074	CORR PLASTIK INDUSTRIA LTDA	392	60	61880
10/05/07	218	999	429	CAPTACAO SUPERFICIAL	11	MONMAGA (RANCHO GRANDE)	3652562	TUBO PVC EXPOSTO (0.0)M/DO	167970	CAPTAÇÃO DE ÁGUA	12/05/04	352	321,28	01/06/05	36,72	80074	CORR PLASTIK INDUSTRIA LTDA	392	60	61880
10/05/07	218	999	429	CAPTACAO SUPERFICIAL	11	MONMAGA (RANCHO GRANDE)	3652621	TUBO PVC EXPOSTO (0.0)M/DO	167970	CAPTAÇÃO DE ÁGUA	12/05/04	352	321,28	01/06/05	36,72	80074	CORR PLASTIK INDUSTRIA LTDA	392	60	61880
10/05/07	218	999	429	CAPTACAO SUPERFICIAL	11	MONMAGA (RANCHO GRANDE)	3652687	TUBO PVC EXPOSTO (0.0)M/DO	167970	CAPTAÇÃO DE ÁGUA	12/05/04	352	321,28	01/06/05	36,72	80074	CORR PLASTIK INDUSTRIA LTDA	392	60	61880
10/05/07	218	999	429	CAPTACAO SUPERFICIAL	11	MONMAGA (RANCHO GRANDE)	3652746	TUBO PVC EXPOSTO (0.0)M/DO	167970	CAPTAÇÃO DE ÁGUA	12/05/04	352	321,28	01/06/05	36,72	80074	CORR PLASTIK INDUSTRIA LTDA	392	60	61880
10/05/07	218	999	429	CAPTACAO SUPERFICIAL	11	MONMAGA (RANCHO GRANDE)	3652811	TUBO PVC EXPOSTO (0.0)M/DO	167970	CAPTAÇÃO DE ÁGUA	12/05/04	352	321,28	01/06/05	36,72	80074	CORR PLASTIK INDUSTRIA LTDA	392	60	61880
10/05/07	218	999	429	CAPTACAO SUPERFICIAL	11	MONMAGA (RANCHO GRANDE)	3652876	TUBO PVC EXPOSTO (0.0)M/DO	167970	CAPTAÇÃO DE ÁGUA	12/05/04	352	321,28	01/06/05	36,72	80074	CORR PLASTIK INDUSTRIA LTDA	392	60	61880
10/05/07	218	999	429	CAPTACAO SUPERFICIAL	11	MONMAGA (RANCHO GRANDE)	3652941	TUBO PVC EXPOSTO (0.0)M/DO	167970	CAPTAÇÃO DE ÁGUA	12/05/04	352	321,28	01/06/05	36,72	80074	CORR PLASTIK INDUSTRIA LTDA	392	60	61880
10/05/07	218	999	429	CAPTACAO SUPERFICIAL	11	MONMAGA (RANCHO GRANDE)	3652996	TUBO PVC EXPOSTO (0.0)M/DO	167970	CAPTAÇÃO DE ÁGUA	12/05/04	352	321,28	01/06/05	36,72	80074	CORR PLASTIK INDUSTRIA LTDA	392	60	61880
10/05/07	218	999	429	CAPTACAO SUPERFICIAL	11	MONMAGA (RANCHO GRANDE)	3653060	TUBO PVC EXPOSTO (0.0)M/DO	167970	CAPTAÇÃO DE ÁGUA	12/05/04	352	321,28	01/06/05	36,72	80074	CORR PLASTIK INDUSTRIA LTDA	392	60	61880
10/05/07	218	999	429	CAPTACAO SUPERFICIAL	11	MONMAGA (RANCHO GRANDE)	3653125	TUBO PVC EXPOSTO (0.0)M/DO	167970	CAPTAÇÃO DE ÁGUA	12/05/04	352	321,28	01/06/05	36,72	80074	CORR PLASTIK INDUSTRIA LTDA	392	60	61880
10/05/07	218	999	429	CAPTACAO SUPERFICIAL	11	MONMAGA (RANCHO GRANDE)	3653189	TUBO PVC EXPOSTO (0.0)M/DO	167970	CAPTAÇÃO DE ÁGUA	12/05/04	352	321,28	01/06/05	36,72	80074	CORR PLASTIK INDUSTRIA LTDA	392	60	61880
10/05/07	218	999	429	CAPTACAO SUPERFICIAL	11	MONMAGA (RANCHO GRANDE)	3653252	TUBO PVC EXPOSTO (0.0)M/DO	167970	CAPTAÇÃO DE ÁGUA	12/05/04	352	321,28	01/06/05	36,72	80074	CORR PLASTIK INDUSTRIA LTDA	392	60	61880
10/05/07	218	999	429	CAPTACAO SUPERFICIAL	11	MONMAGA (RANCHO GRANDE)	3653317	TUBO PVC EXPOSTO (0.0)M/DO	167970	CAPTAÇÃO DE ÁGUA	12/05/04	352	321,28	01/06/05	36,72	80074	CORR PLASTIK INDUSTRIA LTDA	392	60	61880
10/05/07	218	999	429	CAPTACAO SUPERFICIAL	11	MONMAGA (RANCHO GRANDE)	3653382	TUBO PVC EXPOSTO (0.0)M/DO	167970	CAPTAÇÃO DE ÁGUA	12/05/04	352	321,28	01/06/05	36,72	80074	CORR PLASTIK INDUSTRIA LTDA	392	60	61880
10/05/07	218	999	429	CAPTACAO SUPERFICIAL	11	MONMAGA (RANCHO GRANDE)	3653441	TUBO PVC EXPOSTO (0.0)M/DO	167970	CAPTAÇÃO DE ÁGUA	12/05/04	352	321,28	01/06/05	36,72	80074	CORR PLASTIK INDUSTRIA LTDA	392	60	61880
10/05/07	218	999	429	CAPTACAO SUPERFICIAL	11	MONMAGA (RANCHO GRANDE)	3653506	TUBO PVC EXPOSTO (0.0)M/DO	167970	CAPTAÇÃO DE Á

10/05/07	218	999	432	DISTRIBUICAO - AGUA	73	RIDEIS	1707798	GUARDA CORPO	167573	ISTALGEST/TRATAMENTO-AGUA - ETA	10/08/02	640.95	3267.45	01/05/02	53913	822651	PANACENGENARIA MATERIAIS COMPOSTOS LTD	640.95	63	3407
10/05/07	218	999	432	DISTRIBUICAO - AGUA	73	RIDEIS	1707810	SERV. CONSTRUCAO METALICAS HIDRAULICA	167573	ISTALGEST/TRATAMENTO-AGUA - ETA	08/10/02	4273.56	9884.74	08/05/02	57318-2	798704	RUSPOR IMO SUMARAMPO E CONSTRUCOES	4273.56	63	2.16
10/05/07	218	999	432	DISTRIBUICAO - AGUA	73	RIDEIS	1707818	MATERIAL INSTALACAO ELETRICA	167573	ISTALGEST/TRATAMENTO-AGUA - ETA	15/08/02	1025.12	1246.16	08/05/02	6656.08	798795	JOSE MARIA BARBIERI CAMARGO e CIA LTDA MI	1026.12	63	2277
10/05/07	218	999	432	DISTRIBUICAO - AGUA	73	RIDEIS	1715409	TS P/ BOLSA TSD PN10 DN400 X 350	167573	ISTALGEST/TRATAMENTO-AGUA - ETA	07/07/02	594	653	08/05/02	5247	530361	TUBOS E CONEXOES SUMA BRASIL EIRELI EPP	594	63	764
10/05/07	218	999	432	DISTRIBUICAO - AGUA	73	RIDEIS	1718616	IMPLANTACAO REDE DE AGUA	167573	ISTALGEST/TRATAMENTO-AGUA - ETA	10/11/02	7613.27	13966.77	11/05/02	6344.83	798724	RUSPOR IMO SUMARAMPO E CONSTRUCOES	7613.27	63	341
10/05/07	218	999	432	DISTRIBUICAO - AGUA	73	RIDEIS	1723842	CURVA F/ LP 88 DN 100MM	167573	ISTALGEST/TRATAMENTO-AGUA - ETA	10/17/01	432	0	11/05/01	432	530361	TUBOS E CONEXOES SUMA BRASIL EIRELI EPP	432	63	545
10/05/07	218	999	432	DISTRIBUICAO - AGUA	73	ISUNATORIA RISERV. ELEV. TERRAS	1180311	2.1999-02 ETA - ISUNATORIA RESERV. ELEV. TERRAS	167573	ISTALGEST/TRATAMENTO-AGUA - ETA	09/06/01	0	0	11/06/01	0			0	63	0
10/05/07	218	999	432	DISTRIBUICAO - AGUA	69	ISUNATORIA RESERV. ELEV. ITS 1	1180299	2.1999-02 ETA - ISUNATORIA RESERV. ELEV. ITS 1	167573	ISTALGEST/TRATAMENTO-AGUA - ETA	09/06/01	0	0	11/06/01	0			0	63	0
10/05/07	218	999	432	DISTRIBUICAO - AGUA	69	ISUNATORIA RESERV. ELEV. C. CASTELO	1180303	2.1999-02 ETA - ISUNATORIA RESERV. ELEV. C. CASTELO	167573	ISTALGEST/TRATAMENTO-AGUA - ETA	09/06/01	0	0	11/06/01	0			0	63	0
10/05/07	218	999	432	DISTRIBUICAO - AGUA	63	ISUNATORIA RESERV. AP. 20 EUROPA	1180320	2.1999-02 ETA - ISUNATORIA RESERV. AP. 20 EUROPA	167573	ISTALGEST/TRATAMENTO-AGUA - ETA	09/06/01	0	0	11/06/01	0			0	63	0
10/05/07	218	999	432	DISTRIBUICAO - AGUA	62	ISUNATORIA RESERV. AP. ITS-B	1180327	2.1999-02 ETA - ISUNATORIA RESERV. AP. ITS-B	167573	ISTALGEST/TRATAMENTO-AGUA - ETA	09/06/01	0	0	11/06/01	0			0	63	0
10/05/07	218	999	432	DISTRIBUICAO - AGUA	53	ISUNATORIA PRESSURIZADOR JD. THADDEWS - INTERNO	1180521	2.1999-02 ETA - ISUNATORIA PRESSURIZADOR JD. THADDEWS - INTERNO	167573	ISTALGEST/TRATAMENTO-AGUA - ETA	09/06/01	0	0	11/06/01	0			0	63	0
10/05/07	218	999	432	DISTRIBUICAO - AGUA	53	ISUNATORIA PRESSURIZADOR DIST. VILLAGE CASTELO	1180528	2.1999-02 ETA - ISUNATORIA PRESSURIZADOR DIST. VILLAGE CASTELO	167573	ISTALGEST/TRATAMENTO-AGUA - ETA	09/06/01	0	0	11/06/01	0			0	63	0
10/05/07	218	999	432	DISTRIBUICAO - AGUA	53	RESERV. SISTEMA DE POÇOS BRASAS - VILLAGEDE ITOTALIA	1180585	2.1999-02 ETA - RESERV. SISTEMA DE POÇOS BRASAS - VILLAGEDE ITOTALIA	167573	ISTALGEST/TRATAMENTO-AGUA - ETA	09/06/01	0	0	11/06/01	0			0	63	0
10/05/07	218	999	432	DISTRIBUICAO - AGUA	41	RESERV.INTERMEDIARIO C.L. - 3.000 M³	1180615	2.1999-02 ETA - RESERV.INTERMEDIARIO C.L. - 3.000 M³	167573	ISTALGEST/TRATAMENTO-AGUA - ETA	09/06/01	0	0	11/06/01	0			0	63	0
10/05/07	218	999	432	DISTRIBUICAO - AGUA	36	RESERV.INTERMEDIARIO BAIRRO PROGRESSO - 100 M³	1180601	2.1999-02 ETA - RESERV.INTERMEDIARIO BAIRRO PROGRESSO - 100 M³	167573	ISTALGEST/TRATAMENTO-AGUA - ETA	09/06/01	0	0	11/06/01	0			0	63	0
10/05/07	218	999	432	DISTRIBUICAO - AGUA	32	RESERV.ELEVADO TERRAS - 900 M³	1180877	2.1999-02 ETA - RESERV.ELEVADO TERRAS - 900 M³	167573	ISTALGEST/TRATAMENTO-AGUA - ETA	09/06/01	0	0	11/06/01	0			0	63	0
10/05/07	218	999	432	DISTRIBUICAO - AGUA	28	RESERV.ELEVADO JARDIM NAICILI - 5 M³	1180883	2.1999-02 ETA - RESERV.ELEVADO JARDIM NAICILI - 5 M³	167573	ISTALGEST/TRATAMENTO-AGUA - ETA	09/06/01	0	0	11/06/01	0			0	63	0
10/05/07	218	999	432	DISTRIBUICAO - AGUA	23	RESERV.APOIADO BILA RICA CONCR - 2.000 M³	1702861	PRESTAC.SERV.DE SERVICOS EM CONSTRUCAO	167573	ISTALGEST/TRATAMENTO-AGUA - ETA	08/14/02	972	1293	08/05/02	8414	798829	MR CONSTRUCOES LTDA	972	63	75
10/05/07	218	999	432	DISTRIBUICAO - AGUA	13	RESERV.APOIADO PAISSANDU ETO.ANTONIO - 50 M³	1164863	2.1999-02 ETA - RESERV.APOIADO PAISSANDU ETO.ANTONIO - 50 M³	167573	ISTALGEST/TRATAMENTO-AGUA - ETA	09/06/01	0	0	11/06/01	0			0	63	0
10/05/07	218	999	432	DISTRIBUICAO - AGUA	2	RESERV.APOIADO BELA VISTA - 100 M³	1162747	2.1999-02 ETA - RESERV.APOIADO BELA VISTA - 100 M³	167573	ISTALGEST/TRATAMENTO-AGUA - ETA	09/06/01	0	0	11/06/01	0			0	63	0
10/05/07	218	999	451	PRODUCAO - AGUA	5	ETA-B - HIDROFILL PNEUMATICO	3687762	PORCA SX47 1/4 BIZONAMATIGAS	167573	ISTALGEST/TRATAMENTO-AGUA - ETA	05/16/04	1.4	0	08/05/04	1.4	158963	ELETROCALA COM IMP.ELETRICOS LTDA	1.4	63	7212
10/05/07	218	999	451	PRODUCAO - AGUA	5	ETA-B - HIDROFILL PNEUMATICO	3689474	CANAETA SUPER ENGATE CAUCHO (DUPLAST)	167573	ISTALGEST/TRATAMENTO-AGUA - ETA	05/07/04	49.28	43.50	08/05/04	5.27	158962	ELETROPAULO ELETROCABLE LTDA EPP	49.28	63	11233
10/05/07	218	999	451	PRODUCAO - AGUA	5	ETA-B - HIDROFILL PNEUMATICO	3690679	TERMINAL 1/4 DIA 4.5MM	167573	ISTALGEST/TRATAMENTO-AGUA - ETA	05/07/04	11.94	10.7	08/05/04	1.24	158962	ELETROPAULO ELETROCABLE LTDA EPP	11.94	63	11233
10/05/07	218	999	451	PRODUCAO - AGUA	5	ETA-B - HIDROFILL PNEUMATICO	3695400	CONDUITE FLEXIVEL 3/4 TIGRE/ALTO 3/2	167573	ISTALGEST/TRATAMENTO-AGUA - ETA	05/07/04	21.25	20.7	08/05/04	2.45	158962	ELETROPAULO ELETROCABLE LTDA EPP	21.25	63	11234
10/05/07	218	999	451	PRODUCAO - AGUA	5	ETA-B - HIDROFILL PNEUMATICO	3695495	PORCA CONECTOR MACHO SX7	167573	ISTALGEST/TRATAMENTO-AGUA - ETA	05/07/04	2.89	2.58	08/05/04	0.31	158962	ELETROPAULO ELETROCABLE LTDA EPP	2.89	63	11234
10/05/07	218	999	451	PRODUCAO - AGUA	5	ETA-B - HIDROFILL PNEUMATICO	3695495	SERRA CORO ESMERIT 27MM 1.1/8	167573	ISTALGEST/TRATAMENTO-AGUA - ETA	05/07/04	29.2	26.1	08/05/04	3.1	158962	ELETROPAULO ELETROCABLE LTDA EPP	29.2	63	11238
10/05/07	218	999	451	PRODUCAO - AGUA	5	ETA-B - HIDROFILL PNEUMATICO	3673873	TAMPA 1 TOMADA MACHO ABT MULTIA 3/4	167573	ISTALGEST/TRATAMENTO-AGUA - ETA	04/04/04	26	23.2	08/05/04	2.8	158963	ELETROCALA COM IMP.ELETRICOS LTDA	26	63	6682
10/05/07	218	999	451	PRODUCAO - AGUA	5	ETA-B - HIDROFILL PNEUMATICO	3673873	DISJUNTOR UNIPOLAR 63A	167573	ISTALGEST/TRATAMENTO-AGUA - ETA	04/04/04	19	16.79	08/05/04	2.24	158963	ELETROCALA COM IMP.ELETRICOS LTDA	19	63	6682
10/05/07	218	999	451	PRODUCAO - AGUA	5	ETA-B - HIDROFILL PNEUMATICO	3684861	TUBO PVC RIG 75 DN40 PARAFUSO/BAT	167573	ISTALGEST/TRATAMENTO-AGUA - ETA	01/04/04	461.19	407.34	08/05/04	53.79	158965	TOLMAR LATICIO BRASIL LTDA	461.19	63	8968
10/05/07	218	999	451	PRODUCAO - AGUA	5	ETA-B - HIDROFILL PNEUMATICO	3684200	LAMPADA LUZ MISTA 500W 220V BARF E40	167573	ISTALGEST/TRATAMENTO-AGUA - ETA	03/27/04	124.8	110.28	08/05/04	14.52	158963	ELETROCALA COM IMP.ELETRICOS LTDA	124.8	63	6788
10/05/07	218	999	451	PRODUCAO - AGUA	5	ETA-B - HIDROFILL PNEUMATICO	3684213	ABRAC 31.7" C/ CUNHA GALV	167573	ISTALGEST/TRATAMENTO-AGUA - ETA	03/27/04	37.8	33.31	08/05/04	4.29	158963	ELETROCALA COM IMP.ELETRICOS LTDA	37.8	63	6788
10/05/07	218	999	451	PRODUCAO - AGUA	5	ETA-B - HIDROFILL PNEUMATICO	3684216	CURVA 90° GALV 1 1/2 P/C/	167573	ISTALGEST/TRATAMENTO-AGUA - ETA	03/27/04	79	69.74	08/05/04	9.24	158963	ELETROCALA COM IMP.ELETRICOS LTDA	79	63	6788
10/05/07	218	999	451	PRODUCAO - AGUA	5	ETA-B - HIDROFILL PNEUMATICO	3684218	CONDULETE GAUC 3/4 2" TIPO T	167573	ISTALGEST/TRATAMENTO-AGUA - ETA	03/27/04	208	137.85	08/05/04	18.15	158963	ELETROCALA COM IMP.ELETRICOS LTDA	196	63	6788
10/05/07	218	999	451	PRODUCAO - AGUA	5	ETA-B - HIDROFILL PNEUMATICO	3684228	TUBO PVC RIG 75 DN40	167573	ISTALGEST/TRATAMENTO-AGUA - ETA	03/27/04	50.51	44.61	08/05/04	6.1	158963	ELETROCALA COM IMP.ELETRICOS LTDA	50.51	63	6788
10/05/07	218	999	451	PRODUCAO - AGUA	5	ETA-B - HIDROFILL PNEUMATICO	3691398	CABO COBR FLEX 10 C/ 750MM	167573	ISTALGEST/TRATAMENTO-AGUA - ETA	12/01/04	180.19	152.84	12/05/04	26.29	158962	ELETROPAULO ELETROCABLE LTDA EPP	180.19	63	11364
10/05/07	218	999	451	PRODUCAO - AGUA	5	ETA-B - HIDROFILL PNEUMATICO	3706011	SERVICO DE BORNA/HRNA	167573	ISTALGEST/TRATAMENTO-AGUA - ETA	09/06/04	650	639.65	12/05/04	65.45	158921	FUNACA & CHAZRAHA FERRAMENTARIA LTDA	650	63	990
10/05/07	218	999	451	PRODUCAO - AGUA	5	ETA-B - HIDROFILL PNEUMATICO	3653827	CONDUITE GAUC 3/4 POLEGADAS 2"	167573	ISTALGEST/TRATAMENTO-AGUA - ETA	02/07/04	317.72	279.64	12/05/04	38.08	158962	ELETROPAULO ELETROCABLE LTDA EPP	317.72	63	6608
10/05/07	218	999	451	PRODUCAO - AGUA	5	ETA-B - HIDROFILL PNEUMATICO	1180879	SERVICO DE BOMBEAMENTO	167573	ISTALGEST/TRATAMENTO-AGUA - ETA	12/02/01	1199.67	0	01/05/02	1199.67	798879	CONSTRMAR SERVICOS CONSTRUTORA LTDA	1199.67	63	9640
10/05/07	218	999	451	PRODUCAO - AGUA	5	ETA-B - HIDROFILL PNEUMATICO	1180878	SERVICO DE CONCRETAGEM	167573	ISTALGEST/TRATAMENTO-AGUA - ETA	11/28/01	1771	0	01/05/02	1771	798879	CONSTRMAR SERVICOS CONSTRUTORA LTDA	1771	63	9978
10/05/07	218	999	451	PRODUCAO - AGUA	5	ETA-B - HIDROFILL PNEUMATICO	1140767	ACO CORTE 3 DOBRA C/ AS 5/8	167573	ISTALGEST/TRATAMENTO-AGUA - ETA	05/16/02	2474.8	2472	07/05/02	2.8	561375	CAVICON IND E COM MAT DE CONST LT	2474.8	63	21880
10/05/07	218	999	451	PRODUCAO - AGUA	5	ETA-B - HIDROFILL PNEUMATICO	1148893	ACO CORTE 3 DOBRA C/ AS 3/4	167573	ISTALGEST/TRATAMENTO-AGUA - ETA	05/16/02	6559.58	6512	07/05/02	5895.48	561375	CAVICON IND E COM MAT DE CONST LT	6559.58	63	21880
10/05/07	218	999	451	PRODUCAO - AGUA	5	ETA-B - HIDROFILL PNEUMATICO	1148896	PARAFUSO BSITUA 5/8 X 65 POSCA 3 ARRUELA	167573	ISTALGEST/TRATAMENTO-AGUA - ETA	06/14/02	454	439	07/05/02	41.04	95403	COTA LOCA LTDA	454	63	90048
10/05/07	218	999	451	PRODUCAO - AGUA	5	ETA-B - HIDROFILL PNEUMATICO	1163025	ACO CORTE 3 DOBRA C/AS 1/4	167573	ISTALGEST/TRATAMENTO-AGUA - ETA	04/16/02	230.75	1437	09/05/02	206.88	561375	CAVICON IND E COM MAT DE CONST LT	230.75	63	24974
10/05/07	218	999	451	PRODUCAO - AGUA	5	ETA-B - HIDROFILL PNEUMATICO	1148864	ACOPLAMATIO COMPOSTO 410 SOBRE 34"	167573	ISTALGEST/TRATAMENTO-AGUA - ETA	06/15/02	403.5	402.78	07/05/02	0.67.72	391007	DINETRIC TUBOS DE ACO INDUSTRIAL LTDA	403.5	63	1038
10/05/07	218	999	451	PRODUCAO - AGUA	5	ETA-B - HIDROFILL PNEUMATICO	1163021	SERV. CONSTRUCAO METALICAS	167573	ISTALGEST/TRATAMENTO-AGUA - ETA	03/07/02	3609.53	3443.71	10/05/02	165.82	798795	BMC INGENHARIA E CONSTRUCAO LTDA	3609.53	63	414
10/05/07	218	999	451	PRODUCAO - AGUA	5	ETA-B - HIDROFILL PNEUMATICO	1151499	SERV. CONSTRUCAO METALICAS ELETRICA	167573	ISTALGEST/TRATAMENTO-AGUA - ETA	02/06/02	2968860	9933.14	03/05/02	2968866.86	756791	BRASIL CONDE DO MAT ELEV.E AUT.MAT.CIVIL EPP	2968860	63	51
10/05/07	218	999	451	PRODUCAO - AGUA	5	ETA-B - HIDROFILL PNEUMATICO	1164699	CHAVE FUNDO FUNDO 25X4	167573	ISTALGEST/TRATAMENTO-AGUA - ETA	01/06/04	565	480.7	03/05/04	84.3	158963	ELETROCALA COM IMP.ELETRICOS LTDA	565	63	6373
10/05/07	218	999	451	PRODUCAO - AGUA	5	ETA-B - HIDROFILL PNEUMATICO	1664643	BILA CIRCULTA PADRAO CPPL	167573	ISTALGEST/TRATAMENTO-AGUA - ETA	02/06/04	26.16	23.09	03/05/04	3.08	158963	ELETROCALA COM IMP.ELETRICOS LTDA	26.16	63	6373
10/05/07	218	999	451	PRODUCAO - AGUA	5	ETA-B - HIDROFILL PNEUMATICO	1664648	ACLA PRI FORMADA FUNDO AO CAIXA	167573	ISTALGEST/TRATAMENTO-AGUA - ETA	02/06/04	42.9	37.9	03/05/04	5.1	158963	ELETROCALA COM IMP.ELETRICOS LTDA	42.9	63	6373
10/05/07	218	999	451	PRODUCAO - AGUA	5	ETA-B - HIDROFILL PNEUMATICO	1664647	CONECTOR SPLICE MULT PEGAMAN	167573	ISTALGEST/TRATAMENTO-AGUA - ETA	02/06/04	29	23.84	03/05/04	3.16	158963	ELETROCALA COM IMP.ELETRICOS LTDA	29	63	6373
10/05/07	218	999	451	PRODUCAO - AGUA	5	ETA-B - HIDROFILL PNEUMATICO	1664649	PORCA GUIAR GAUV 16MM	167573	ISTALGEST/TRATAMENTO-AGUA - ETA	02/06/04	4.6	3.92	03/05/04	0.68	158963	ELETROCALA COM IMP.ELETRICOS LTDA	4.6	63	6373
10/05/07	218	999	451	PRODUCAO - AGUA	5	ETA-B - HIDROFILL PNEUMATICO	1664652	CONECTOR CUNHA GAUC 2 3/4 C/ABC	167573	ISTALGEST/TRATAMENTO-AGUA - ETA	02/06/04	27.3	23.8	03/05/04	3.4	158963	ELETROCALA COM IMP.ELETRICOS LTDA	27.3	63	6373
10/05/07	218	999	451	PRODUCAO - AGUA	5	ETA-B - HIDROFILL PNEUMATICO	1664659	TERMINAL AROLA PNQ	167573	ISTALGEST/TRATAMENTO-AGUA - ETA	02/06/04	81	71.48	03/05/04	9.52	158963	ELETROCALA COM IMP.ELETRICOS LTDA	81	63	6373
10/05/07	218	999	451	PRODUCAO - AGUA	5	ETA-B - HIDROFILL PNEUMATICO	1664660	CONECTOR UNIAO EMPATE TCC008 MAGNET	167573	ISTALGEST/TRATAMENTO-AGUA - ETA	02/06/04	5.45	5.11	03/05/04	0.34	158963	ELETROCALA COM IMP.ELETRICOS LTDA	5.45	63	6373
10/05/07	218	999	451	PRODUCAO - AGUA	5	ETA-B - HIDROFILL PNEUMATICO	1665243	SERVICO MANUT.CIVIL	167573	ISTALGEST/TRATAMENTO-AGUA - ETA	01/05/04	2700	2379.64	03/05/04	320.36	912704	ENG.EQUIPAMENTOS MECANICOS LTDA - MR	2700	63	15
10/05/07	218	999	451	PRODUCAO - AGUA	5	ETA-B - HIDROFILL PNEUMATICO	1663615	BUCHA REDUZ.ISO CURTA 008 4DN50M4M	167573	ISTALGEST/TRATAMENTO-AGUA - ETA	01/07/04	11.55	10.19	03/05/04	1.4	473995	PADOVANI PADOVANI LTDA	11.55	63	644767
10/05/07	218	999	451	PRODUCAO - AGUA	5	ETA-B - HIDROFILL PNEUMATICO	1664999	CONJ.HORIZ.ROLLUL.DN 50 ROLLON PVC 80	167573	ISTALGEST/TRATAMENTO-AGUA - ETA	01/07/04	241.75	213.01	03/05/04	28.75	473995	PADOVANI PADOVANI LTDA	241.75	63	644767
10/05/07	218	999	451	PRODUCAO - AGUA	5	ETA-B - HIDROFILL PNEUMATICO	1665252	TB REQ 304/SC 1" ROH 85 - (QPC)	167573	ISTALGEST/TRATAMENTO-AGUA - ETA	01/05/04	1254.42	1005.22	03/05/04	251.2	912704	INDIPUMPAS COMERCIO DE METAIS LTDA	1254.42	63	1410
10/05/07	218	999	451	PRODUCAO - AGUA	5	ETA-B - HIDROFILL PNEUMATICO	1668656	FITA ISOLANTE 3MM/20CM M 88	167573	ISTALGEST/TRATAMENTO-AGUA - ETA	12/27/03	30.6	12.14	03/06/04	18.36	140203	MECA MAT ELETR CONTROLE E AUTOMACAO LTDA	30.6	63	23680	001
10/05/07	218	999	451	PRODUCAO - AGUA	5	ETA-B - HIDROFILL PNEUMATICO	1668658	MUFLA SUPER INTERNA JUSTORDRO 50MM	167573	ISTALGEST/TRATAMENTO-AGUA - ETA	12/27/03	576.64	230.76	03/06/04	345.88	140203	MECA MAT ELETR CONTROLE E AUTOMACAO LTDA	576.64	63	23680	001
10/05/07	218	999	451	PRODUCAO - AGUA	5	ETA-B - HIDROFILL PNEUMATICO	1687634	ABRAZADERA A.C. 50MM 205 1/2" MP/SN4)	167573	ISTALGEST/TRATAMENTO-AGUA - ETA	01/06/04	27	23.85	03/06/04	3.15	73879	MALTBOR ARTEFATOS DE BORRACHA LTDA	27	63	23799
10/05/07	218	999	451	PRODUCAO - AGUA	5	ETA-B - HIDROFILL PNEUMATICO	1687636	ABRAZADERA EMPILA 3/4 CAUCHO 4 R	167573	ISTALGEST/TRATAMENTO-AGUA - ETA	01/06/04	307.73	269.64	03/06/04	38.09	73879	MALTBOR ARTEFATOS DE BORRACHA LTDA	307.73	63	23799
10/05/07	218	999	451	PRODUCAO - AGUA	5	ETA-B - HIDROFILL PNEUMATICO	1688364	TAMPA CONSULITE CISTA 1"	167573	ISTALGEST/TRATAMENTO-AGUA - ETA	12/27/03	24	9.6	03/06/04	14.4	140203	MECA MAT ELETR CONTROLE E AUTOMACAO LTDA	24	63	23680	001
10/05/07	218	999	451	PRODUCAO - AGUA	5	ETA-B - HIDROFILL PNEUMATICO	1688367	TAMPA PI CONQUISTA 1" TOP P/TOMADA	167573	ISTALGEST/TRATAMENTO-AGUA - ETA	12/27/03	9.6	3.84	03/06/04	5.76	140203	MECA MAT ELETR CONTROLE E AUTOMACAO LTDA	9.6	63	23680	001
10/05/07	218	999	451	PRODUCAO - AGUA	5	ETA-B - HIDROFILL PNEUMATICO	1688479	TERMINAL COMPRESSAO CABO 16MM2	167573	ISTALGEST/TRATAMENTO-AGUA - ETA	12/27/03	21.41	9.57	03/06/04	11.84	307555	ELETRICA COMERCIAL ANDRAL LTDA	21.41	63	203843
10/05/07	218	999	451	PRODUCAO - AGUA	5	ETA-B - HIDROFILL PNEUMATICO	1688599	REATOR 2X40W 110V FLUORESCENTE	167573	ISTALGEST/TRATAMENTO-AGUA - ETA	12/16/03	19	7.2	03/06/04	11.8	798852	ELETROPAULO ELETROCABLE LTDA EPP	19	63	10365
10/05/07	218	999	451	PRODUCAO - AGUA	5	ETA-B - HIDROFILL PNEUMATICO	1688597	CONDULETE 1" T DR LIGA/CAIXA DERIVACAO	167573	ISTALGEST/TRATAMENTO-AGUA - ETA	12/16/03	4.16	1.6	03/06/04	2.56	798852	ELETROPAULO ELETROCABLE LTDA EPP	4.16	63	10365
10/05/07	218	999	451	PRODUCAO - AGUA	5	ETA-B - HIDROFILL PNEUMATICO	1678954	TUBO PI C/PLANGE DN300MM X 1.27MM	167573	ISTALGEST/TRATAMENTO-AGUA - ETA	11/22/03	2.665	0.93	12/05/03	1.685	902142	NO SERVICOS HIDRAULICOS COMERCIO DE	2.665	63	100
10/05/07	218	999	451	PRODUCAO - AGUA	5	ETA-B - HIDROFILL PNEUMATICO	1678958	TE CR LIN.ACO CARB DN.300x300x300 PN 10	167573	ISTALGEST/TRATAMENTO-AGUA - ETA	11/22/03	2992	677.5	12/05/03	2314.5	902142	NO SERVICOS HIDRAULICOS COMERCIO DE	2992	63	100
10/05/07	218	999	451	PRODUCAO - AGUA	5	ETA-B - HIDROFILL PNEUMATICO	1678957	SERVICO REPARTAMENTO (SOMA/CAIXA)	167573	ISTALGEST/TRATAMENTO-AGUA - ETA	11/22/03	14.418.47	4070.58	12/05/03	7335.38	77563	ECOPAN PLASTICOS DE ENGENHARIA LTDA ME	14.418.47	63	101
10/05/07	218	999	451	PRODUCAO - AGUA	5	ETA-B - HIDROFILL PNEUMATICO	1671402	SERV. DE CORTAR 3 LINHAS PORCAS 6M TUBOS	167573	ISTALGEST/TRATAMENTO-AGUA - ETA	10/14/03	1.680	535.68	12/05/03	924.54	811680	MECANICA TONO DO ITU LTDA - EPP	1.680	63	1192
10/05/07	218	999	451	PRODUCAO - AGUA	5	ETA-B - HIDROFILL PNEUMATICO	1700713	PIÇLAB VERVELAS PRENSADAS DN300	167573	ISTALGEST/TRATAMENTO-AGUA - ETA	09/10/03	3954.6	882.74	12/05/03	3071.86	79455	ITHULA EQUIPAMENTO COMERCIO LT	3954.6	63	1119
10/05/07	218	999	451	PRODUCAO - AGUA	5	ETA-B - HIDROFILL PNEUMATICO	1700722	POPT.S.ORD VERD TRAP 16MM WOLLEDDO230	167573	ISTALGEST/TRATAMENTO-AGUA - ETA	09/10/03	1752.74	611.93	12/05/03	1139.28	79455	ITHULA EQUIPAMENTO COMERCIO LT	1752.74	63	119
10/05/07	218	999	451	PRODUCAO - AGUA	5	ETA-B - HIDROFILL PNEUMATICO	1707602	DUAS DE CONCRETO PARADO 05 AO 20 CLO	167573	ISTALGEST/TRATAMENTO-AGUA - ETA	08/08/03	2485	631.8	12/05/03	1853.2	553871	JOSE DE MARI ART CIM LTDA. ME	2485	63	14785
10/05/07	218	999	451	PRODUCAO - AGUA	5	ETA-B - HIDROFILL PNEUMATICO	1687765	PRESTACAO DE SERVICOS DE CONTRATO	167573	ISTALGEST/TRATAMENTO-AGUA - ETA	06/07/03	26.908.07	8895.68	12/05/03	18013.39	901570	SANTAN SANEAMENTO E ASTRATE LTDA	26.908.07	3	7
10/05/07	218	999	451	PRODUCAO - AGUA	5	ETA-B - HIDROFILL PNEUMATICO	1723842	GRADE PISO DE 8 RIGIDIES EEP CINZA	167573	ISTALGEST/TRATAMENTO-AGUA - ETA	03/14/03	272.79	68.04	01/05/03	204.75	822651	PANACENGENARIA MATERIAIS COMPOSTOS LTD	272.79	63	9931
10/05/07	218	999	451	PRODUCAO - AGUA	5	ETA-B - HIDROFILL PNEUMATICO	1723843	TAMPAO VERT PARA PI, RAIO CAPT.PARA 50 M	167573	ISTALGEST/TRATAMENTO-AGUA - ETA	03/14/03	3960	900	01/05/03	3060	201600	FABRI DE VIDROS LAMBERTI LTDA	3960	63	1737
10/05/07	218	999	451	PRODUCAO - AGUA	5	ETA-B - HIDROFILL PNEUMATICO	1730924	SERV. CONSTRUCAO METALICAS CIVIL	167573	ISTALGEST/TRATAMENTO-AGUA - ETA	01/06/03	3774.8.3	817.627	02/05/03	2957.23	798795	BMC INGENHARIA E CONSTRUCAO LTDA	3774.8.3	63	918
10/05/07	218	999	451	PRODUCAO - AGUA	5	ETA-B - HIDROFILL PNEUMATICO	1730754	BARRA CHATA 1/8" X 1/2" X 3000MM	167573	ISTALGEST/TRATAMENTO-AGUA - ETA	01/06/03	142.8	30.94	02/05/03	111.86	81680	LODENCK LTDA

10/25/17	218	1	123	COMUNICAÇÃO	3	COMUNICAÇÃO INTERNA	1363807	2.1600.02	ETA - COMUNICAÇÃO INTERNA	147573	ESTAÇÕES TRATAMENTO ÁGUA - ETA	09/29/11	0	0	02/29/11	0				0		0	60		
10/25/17	218	1	127	DIRETORIA EXECUTIVA	17	PRESIDÊNCIA	1418999		EPRV - CONSTRUÇÃO EDIFICIOS CIVIL	147573	ESTAÇÕES TRATAMENTO ÁGUA - ETA	02/08/12	19108	638.74	02/08/12	19108,26	767363	JOSE CARLOS RIDOLI TELIS - IMT	19108	0	0	60	126	
10/25/17	218	1	127	DIRETORIA EXECUTIVA	17	PRESIDÊNCIA	1723869		PRESTAÇÃO DE SERVIÇO DE CONTRATO	147573	ESTAÇÕES TRATAMENTO ÁGUA - ETA	01/26/15	6750	1248.99	02/05/15	4954,01	786315	GUARAPIN SISTEMAS DE SEGURANÇA LTDA EPP	6750	0	0	60	0262	
10/25/17	218	1	127	DIRETORIA EXECUTIVA	17	PRESIDÊNCIA	1723824		MATERIAL UTILIZADO NA OBRA	147573	ESTAÇÕES TRATAMENTO ÁGUA - ETA	01/29/15	691,65	179,87	02/05/15	691,65	258863	SEBASTI COMERCIO DE MATERIAIS DE CONSTRUC	691,65	0	0	60	499	
10/25/17	218	1	127	DIRETORIA EXECUTIVA	17	PRESIDÊNCIA	1723855		PATCH CORD ARTILIZO CAT.6,UNA AUSEMANTEC CA	147573	ESTAÇÕES TRATAMENTO ÁGUA - ETA	01/16/15	2756	567,04	02/05/15	2188,71	767363	LINATEL COM E SERV DE INFO LTDA ME	2756	0	0	60	354	
10/25/17	218	1	127	DIRETORIA EXECUTIVA	17	PRESIDÊNCIA	1723864		AEVITONE	147573	ESTAÇÕES TRATAMENTO ÁGUA - ETA	01/16/15	1380	283,91	02/05/15	1096,09	767363	LINATEL COM E SERV DE INFO LTDA ME	1380	0	0	60	354	
10/25/17	218	1	127	DIRETORIA EXECUTIVA	17	PRESIDÊNCIA	1723916		BUCHA ALUMINIO 1/4" 100X	147573	ESTAÇÕES TRATAMENTO ÁGUA - ETA	01/11/15	6	1,89	02/05/15	4,11	767363	LINATEL COM E SERV DE INFO LTDA ME	6	0	0	60	205	
10/25/17	218	1	127	DIRETORIA EXECUTIVA	17	PRESIDÊNCIA	1723917		KIT DE FIXAÇAO MR REF FORCA/GUIA/LARRUE	147573	ESTAÇÕES TRATAMENTO ÁGUA - ETA	01/11/15	12	2,6	02/05/15	9,4	767363	LINATEL COM E SERV DE INFO LTDA ME	12	0	0	60	205	
10/25/17	218	1	127	DIRETORIA EXECUTIVA	17	PRESIDÊNCIA	1724021		TALA EMENDA P/ ELETRODUTA/A PERFURADA	147573	ESTAÇÕES TRATAMENTO ÁGUA - ETA	01/11/15	25,2	5,46	02/05/15	19,74	767363	LINATEL COM E SERV DE INFO LTDA ME	25,2	0	0	60	205	
10/25/17	218	1	127	DIRETORIA EXECUTIVA	17	PRESIDÊNCIA	1724038		TORNEIRA LAVATORIO LORI	147573	ESTAÇÕES TRATAMENTO ÁGUA - ETA	01/08/15	155	39,68	02/05/15	115,32	477899	PADOVANI PADOVANI LTDA	155	0	0	60	243500	
10/25/17	218	1	127	DIRETORIA EXECUTIVA	17	PRESIDÊNCIA	1724043		KIT MONTAGEM EN 60944	147573	ESTAÇÕES TRATAMENTO ÁGUA - ETA	01/08/15	209	54,45	02/05/15	154,55	477899	PADOVANI PADOVANI LTDA	209	0	0	60	243500	
10/25/17	218	1	127	DIRETORIA EXECUTIVA	17	PRESIDÊNCIA	1724041		EDPEAVO	147573	ESTAÇÕES TRATAMENTO ÁGUA - ETA	01/08/15	3300	290	02/05/15	3010	477899	PADOVANI PADOVANI LTDA	3300	0	0	60	243500	
10/25/17	218	1	127	DIRETORIA EXECUTIVA	17	PRESIDÊNCIA	1724005		CARNIMARIA	147573	ESTAÇÕES TRATAMENTO ÁGUA - ETA	11/27/12	1140,96	229,2	01/01/13	911,76	829965	MR ALMARACIO COMERCIO DE LUSTRE LTDA ME	1140,96	0	0	60	14	
10/25/17	218	1	127	DIRETORIA EXECUTIVA	17	PRESIDÊNCIA	1723772		EPRV- CONSTRUÇAO EDIFICIAO CIVIL	147573	ESTAÇÕES TRATAMENTO ÁGUA - ETA	10/29/11	8000	0	11/01/11	8000	767363	JOSE CARLOS RIDOLI TELIS - IMT	8000	0	0	60	50	
10/25/17	218	1	128	LOGISTICA	28	LOGISTICA PROTA PRESIDAL	1363815	2.1600.02	ETA - LOGISTICA PROTA PRESIDAL	147573	ESTAÇÕES TRATAMENTO ÁGUA - ETA	09/29/11	0	0	10/29/11	0				0		0	60		
10/25/17	218	1	29	TECNOLOGIA DA INFORMAÇÃO	3	IMPRA ESTRUTURA E TELECOMUNICAÇÕES	1725944		SIM CARD - CHIP CELULAR	147573	ESTAÇÕES TRATAMENTO ÁGUA - ETA	10/15/12	20	3,5	11/01/12	16,5	53142	CALIBRASUPRA DISTRIBUICAO	20	0	0	60	345340	
10/25/17	218	1	29	TECNOLOGIA DA INFORMAÇÃO	2	SUPORTE TÉCNICO	3708888		CONECTAMENDA PICARO CEANAL TECPAR	147573	ESTAÇÕES TRATAMENTO ÁGUA - ETA	08/18/14	2,4	0	07/01/14	2,4	798852	ELETRONIQUE ELETRICIDADE LTDA EPP	2,4	0	0	60	13481	
10/25/17	218	1	19	GARANTIA DE QUALIDADE	1	CONTROLE DE QUALIDADE	1363495	2.1600.02	ETA - CONTROLE DE QUALIDADE	147573	ESTAÇÕES TRATAMENTO ÁGUA - ETA	09/26/11	0	0	10/26/11	0				0		0	60		
10/25/17	218	1	7	MANUTENÇÃO E OPERAÇÕES	36	MANUTENÇÃO CIVIL BIDE	1368873		MODULO TOMADA 5P CINZTO	147573	ESTAÇÕES TRATAMENTO ÁGUA - ETA	09/03/13	15,38	5,24	10/03/13	10,14	798790	ZOOE MARIA BARRERIN CAMARGO e CIA LTDA ME	15,38	0	0	60	4138	1
10/25/17	218	1	7	MANUTENÇÃO E OPERAÇÕES	36	MANUTENÇÃO CIVIL BIDE	1368875		CONECTOR SUB	147573	ESTAÇÕES TRATAMENTO ÁGUA - ETA	09/03/13	11,79	3,88	10/03/13	7,91	798790	ZOOE MARIA BARRERIN CAMARGO e CIA LTDA ME	11,79	0	0	60	4138	1
10/25/17	218	1	9	RECURSOS HUMANOS	6	SEGURANÇA DO TRABALHO	1363393	2.1600.02	ETA - SEGURANÇADO TRABALHO	147573	ESTAÇÕES TRATAMENTO ÁGUA - ETA	09/26/11	0	0	10/26/11	0				0		0	60		
10/25/17	218	999	432	DISTRIBUIÇÃO - ADLIA	67	ELIVATÓRIA RISERV. COÁDIO TERRAS	1365189	2.1600.02	REDE ISSI - ELIVATÓRIA RISERV. COÁDIO TERRAS	147578	REDE DE ESGOTO	09/26/11	0	0	10/26/11	0				0		0	60		
10/25/17	218	999	432	DISTRIBUIÇÃO - ADLIA	62	ELIVATÓRIA RISERV. AP. ETA 3	1365169	2.1600.02	REDE ISSI - ELIVATÓRIA RISERV. AP. ETA 3	147578	REDE DE ESGOTO	09/26/11	0	0	10/26/11	0				0		0	60		
10/25/17	218	999	432	DISTRIBUIÇÃO - ADLIA	54	ELIVATÓRIA PRESSURIZADOR SUBA CHIPÉ	1365111	2.1600.02	REDE ISSI - ELIVATÓRIA PRESSURIZADOR SUBA CHIPÉ	147578	REDE DE ESGOTO	09/26/11	0	0	10/26/11	0				0		0	60		
10/25/17	218	999	432	DISTRIBUIÇÃO - ADLIA	42	RESERV SISTEMA DE POÇOS - CPP	1364870	2.1600.02	REDE ISSI - RESERV SISTEMA DE POÇOS - CPP	147578	REDE DE ESGOTO	09/26/11	0	0	10/26/11	0				0		0	60		
10/25/17	218	999	432	DISTRIBUIÇÃO - ADLIA	40	RESERV ENTERRADO ETA 1 - 2.000 M³	1365027	2.1600.02	REDE ISSI - RESERV ENTERRADO ETA 1 - 2.000 M³	147578	REDE DE ESGOTO	09/26/11	0	0	10/26/11	0				0		0	60		
10/25/17	218	999	432	DISTRIBUIÇÃO - ADLIA	34	RESERV ELEVADO VILA DA PAZ MOD 2 - 10 M³	1364891	2.1600.02	REDE ISSI - RESERV ELEVADO VILA DA PAZ MOD 2 - 10 M³	147578	REDE DE ESGOTO	09/26/11	0	0	10/26/11	0				0		0	60		
10/25/17	218	999	432	DISTRIBUIÇÃO - ADLIA	14	RESERV APOIADO PLAZA JORNADA - 500 M³	1364671	2.1600.02	REDE ISSI - RESERV APOIADO PLAZA JORNADA - 500 M³	147578	REDE DE ESGOTO	09/26/11	0	0	10/26/11	0				0		0	60		
10/25/17	218	999	432	DISTRIBUIÇÃO - ADLIA	1	RESERV APOIADO JARDIM PARAISO MOD 2 - 300 M³	1415563		SERVIÇO TOPOGRAFIA	147578	REDE DE ESGOTO	04/07/12	6300	413,52	05/01/12	5786,48	798763	INVECO TOPOGRAFIA E GEOPROESSAMENTO LTDA	6300	0	0	60	68	
10/25/17	218	999	432	DISTRIBUIÇÃO - ADLIA	2	RESERV APOIADO BELA VISTA - 200 M³	1364799	2.1600.02	REDE ISSI - RESERV APOIADO BELA VISTA - 200 M³	147578	REDE DE ESGOTO	09/26/11	0	0	10/26/11	0				0		0	60		
10/25/17	218	999	433	PRODUÇÃO - ADLIA	5	ETA 6 - HOSPITAL PRIMPATINGU	3779614		CABO PP 3X35MM2	147578	REDE DE ESGOTO	08/29/14	1402,91	1261,19	09/01/14	141,72	798790	ZOOE MARIA BARRERIN CAMARGO e CIA LTDA ME	1402,91	0	0	60	6181	
10/25/17	218	999	430	CAPTAÇÃO SUBTERRÂNEA	64	PQ. INDUSTRIAL - JD. EMACOL P-02	1414815	2.1600.02	MASTRINE P/ ACOPLAMENTO EM INSTALAÇÕES	147578	REDE DE ESGOTO	09/26/11	0	0	07/01/12	0				0		0	60		
10/25/17	218	999	430	CAPTAÇÃO SUBTERRÂNEA	56	BRAMAX P-27	1414351	2.1600.02	MASTRINE P/ ACOPLAMENTO EM INSTALAÇÕES	147578	REDE DE ESGOTO	09/26/11	0	0	07/01/12	0				0		0	60		
10/25/17	218	999	430	CAPTAÇÃO SUBTERRÂNEA	82	FAZENDA TIETÊ P-08	1414923	2.1600.02	MASTRINE P/ ACOPLAMENTO EM INSTALAÇÕES	147578	REDE DE ESGOTO	09/26/11	0	0	07/01/12	0				0		0	60		
10/25/17	218	999	430	CAPTAÇÃO SUBTERRÂNEA	78	GERMALUMINA	1414256		MASTRINE INSTALAÇÕES INDUSTRIAIS	147578	REDE DE ESGOTO	09/26/11	700	94,4	07/01/12	605,6	567302	CASSY EQUIPAMENTOS INDUSTRIAIS LTDA	700	0	0	60	4347	
10/25/17	218	999	430	CAPTAÇÃO SUBTERRÂNEA	65	SANTO ANTONIO P-20	1415424	2.1600.02	MASTRINE P/ ACOPLAMENTO EM INSTALAÇÕES	147578	REDE DE ESGOTO	09/26/11	0	0	07/01/12	0				0		0	60		
10/25/17	218	999	430	CAPTAÇÃO SUBTERRÂNEA	63	SANTO ANTONIO P-18	1415422	2.1600.02	MASTRINE P/ ACOPLAMENTO EM INSTALAÇÕES	147578	REDE DE ESGOTO	09/26/11	0	0	07/01/12	0				0		0	60		
10/25/17	218	999	430	CAPTAÇÃO SUBTERRÂNEA	59	SANTO ANTONIO P-13	1415417	2.1600.02	MASTRINE P/ ACOPLAMENTO EM INSTALAÇÕES	147578	REDE DE ESGOTO	09/26/11	0	0	07/01/12	0				0		0	60		
10/25/17	218	999	430	CAPTAÇÃO SUBTERRÂNEA	55	ELIVATÓRIA - POÇOS POTIGUARA	1364703	2.1600.02	REDE ISSI - ELIVATÓRIA - POÇOS POTIGUARA	147578	REDE DE ESGOTO	09/26/11	0	0	10/26/11	0				0		0	60		
10/25/17	218	999	430	CAPTAÇÃO SUBTERRÂNEA	27	CPP II - 02	1364719	2.1600.02	REDE ISSI - CPP II - 02	147578	REDE DE ESGOTO	09/26/11	0	0	10/26/11	0				0		0	60		
10/25/17	218	999	430	CAPTAÇÃO SUBTERRÂNEA	38	SITIO ALVORADA P - 09	1364801	2.1600.02	REDE ISSI - SITIO ALVORADA P - 09	147578	REDE DE ESGOTO	09/26/11	0	0	10/26/11	0				0		0	60		
10/25/17	218	999	430	CAPTAÇÃO SUBTERRÂNEA	37	SITIO ALVORADA P - 08	1364800	2.1600.02	REDE ISSI - SITIO ALVORADA P - 08	147578	REDE DE ESGOTO	09/26/11	0	0	10/26/11	0				0		0	60		
10/25/17	218	999	430	CAPTAÇÃO SUBTERRÂNEA	28	SANTO ANTONIO P - 07	1364801	2.1600.02	REDE ISSI - SANTO ANTONIO P - 07	147578	REDE DE ESGOTO	09/26/11	0	0	10/26/11	0				0		0	60		
10/25/17	218	999	430	CAPTAÇÃO SUBTERRÂNEA	8	VILAO DO OURO - P 01	1364801	2.1600.02	REDE ISSI - VILAO DO OURO - P 01	147578	REDE DE ESGOTO	09/26/11	0	0	10/26/11	0				0		0	60		
10/25/17	218	999	430	CAPTAÇÃO SUBTERRÂNEA	7	TERRAS DE SÃO JOSÉ - P 01	1364875	2.1600.02	REDE ISSI - TERRAS DE SÃO JOSÉ - P 01	147578	REDE DE ESGOTO	09/26/11	0	0	10/26/11	0				0		0	60		
10/25/17	218	999	430	CAPTAÇÃO SUBTERRÂNEA	2	JD. EMACOL P - 02	1364849	2.1600.02	REDE ISSI - JD. EMACOL P - 02	147578	REDE DE ESGOTO	09/26/11	0	0	10/26/11	0				0		0	60		
10/25/17	218	999	19	GARANTIA DE QUALIDADE	33	LABORATÓRIO ETA 6 - PRIMPTINGU	1364873	2.1600.02	REDE ISSI - LABORATÓRIO ETA 6 - PRIMPTINGU	147578	REDE DE ESGOTO	09/26/11	0	0	10/26/11	0				0		0	60		
10/25/17	218	999	434	TRATAMENTO - ESGOTO	2	ETE PIRAJIBU - EMISSÁRIOS	3678809		CABEÇO S K S 3/4	147578	REDE DE ESGOTO	09/26/14	274,43	243,58	09/01/14	30,84	477899	PADOVANI PADOVANI LTDA	274,43	0	0	60	449667	
10/25/17	218	999	434	TRATAMENTO - ESGOTO	2	ETE PIRAJIBU - EMISSÁRIOS	2958812		TUBO CONE CONCRETO 650 FOX 2,50X0,50 M	147578	REDE DE ESGOTO	02/07/14	4200	3899,84	03/01/14	301,16	668797	ZAIR APITTON BEZELA EPP	4200	0	0	60	2292	
10/25/17	218	999	434	TRATAMENTO - ESGOTO	2	ETE PIRAJIBU - EMISSÁRIOS	3693676		CURVA P/ CPLANGE 350MM X 22,5GP	147578	REDE DE ESGOTO	09/25/14	2649,9	2391,51	03/01/14	258,39	922142	NO RIFOCIO HERALUCCO COMERCIO DE	2649,9	0	0	60	256	
10/25/17	218	999	434	TRATAMENTO - ESGOTO	2	ETE PIRAJIBU - EMISSÁRIOS	3693675		CURVA P/ CPLANGE 350X90°	147578	REDE DE ESGOTO	09/25/14	2842,17	2565,62	03/01/14	276,55	922142	NO RIFOCIO HERALUCCO COMERCIO DE	2842,17	0	0	60	256	
10/25/17	218	999	434	TRATAMENTO - ESGOTO	2	ETE PIRAJIBU - EMISSÁRIOS	2958861		LUVA DE CORRER 350MM 150GP	147578	REDE DE ESGOTO	02/18/14	1451,69	1261	03/01/14	190,69	175.68	253251	O TUBO TUBERIAS LTDA	1451,69	0	0	60	7060	
10/25/17	218	999	434	TRATAMENTO - ESGOTO	2	ETE PIRAJIBU - EMISSÁRIOS	2958868		TUBO PP PLANGE P/ POÇO 2500x2000 X LUBEMAM	147578	REDE DE ESGOTO	06/26/13	5934,2	1900,8	08/01/13	2133,4	798869	CONSTRUA COMERCIAL DE TUBOS E CONEXÕES L	5934,2	0	0	60	1315	
10/25/17	218	999	434	TRATAMENTO - ESGOTO	2	ETE PIRAJIBU - EMISSÁRIOS	1735990		ESTRIBO P/ PVC CABA VED DN400MM X 700MM	147578	REDE DE ESGOTO	06/26/13	471,9	157,1	08/01/13	314,8	798869	CONSTRUA COMERCIAL DE TUBOS E CONEXÕES L	471,9	0	0	60	1315	
10/25/17	218	999	434	TRATAMENTO - ESGOTO	2	ETE PIRAJIBU - EMISSÁRIOS	1735990		TUBO P/ PONTA E SOLDA DN400MM X 1400MM	147578	REDE DE ESGOTO	06/26/13	3611,5	1270,5	08/01/13	2341,2	798869	CONSTRUA COMERCIAL DE TUBOS E CONEXÕES L	3611,5	0	0	60	1315	
10/25/17	218	999	434	TRATAMENTO - ESGOTO	2	ETE PIRAJIBU - EMISSÁRIOS	1735991		CAMPO S/ P 4.0X	147578	REDE DE ESGOTO	07/17/13	1375	342,28	08/01/13	734,72	477899	PADOVANI PADOVANI LTDA	1375	0	0	60	3642044	
10/25/17	218	999	434	TRATAMENTO - ESGOTO	2	ETE PIRAJIBU - EMISSÁRIOS	1735850		CONCRETUSO 4500 X 1000 MM	147578	REDE DE ESGOTO	07/02/13	5140,62	997,53	08/01/13	2142,09	85860	DIANG IND DE ARTEFATOS DE PAPEL LTDA	5140,62	0	0	60	7217	
10/25/17	218	999	434	TRATAMENTO - ESGOTO	2	ETE PIRAJIBU - EMISSÁRIOS	1735987		CONCRETUSO SEXT 2 x 1,0x1,0X0	147578	REDE DE ESGOTO	07/01/14	814,89	729,81	08/01/14	84,08	611252	ZAIR TERRAP E PAVIMENT PORETO LTDA	814,89	0	0	60	3602	
10/25/17	218	999	434	TRATAMENTO - ESGOTO	2	ETE PIRAJIBU - EMISSÁRIOS	1364201	2.1600.02	REDE ISSI - ETE PIRAJIBU	147578	REDE DE ESGOTO	09/26/11	0	0	10/26/11	0				0		0	60		
10/25/17	218	999	433	COLETA - ESGOTO	34	OBRAS DE AMPLIAÇÕES MELHORIAS - ESGOTOS	1367061		TRANSF MAGNI BR3 BOM VIVER - SERVIÇOS	147578	REDE DE ESGOTO	12/31/08	20656,14	20656,12	01/26/010	50333,22				20656,14	0		60		
10/25/17	218	999	433	COLETA - ESGOTO	34	OBRAS DE AMPLIAÇÕES MELHORIAS - ESGOTOS	1367069		TRANSF MAGNI BR3 SANTO ANTONIO/ARCO	147578	REDE DE ESGOTO	12/31/08	9440,08	9577,08	01/26/010	13475,71				9440,08	0		60		
10/25/17	218	999	433	COLETA - ESGOTO	34	OBRAS DE AMPLIAÇÕES MELHORIAS - ESGOTOS	1367073		TRANSF MAGNI. 125 ESGOTO (DEMO) - MATERIAIS	147578	REDE DE ESGOTO	06/30/09	7345,58	5999,04	07/30/09	1646,54				7345,58	0		60		
10/25/17	218	999	433	COLETA - ESGOTO	34	OBRAS DE AMPLIAÇÕES MELHORIAS - ESGOTOS	1367083		TRANSF MAGNI BR3 NOVA - SERVIÇOS	147578	REDE DE ESGOTO	06/30/09	31486,78	29999,64	07/30/09	4916,87				31486,78	0		60		
10/25/17	218	999	433	COLETA - ESGOTO	34	OBRAS DE AMPLIAÇÕES MELHORIAS - ESGOTOS	1367112		TRANSF ESTPONTE NOVA - SERVIÇOS	147578	REDE DE ESGOTO	10/31/10	886,95	690,33	11/30/010	196,62				886,95	0		60		
10/25/17	218	999	433	COLETA - ESGOTO	34	OBRAS DE AMPLIAÇÕES MELHORIAS - ESGOTOS	1367118		TRANSF ESTPONTE NOVA - SERVIÇOS	147578	REDE DE ESGOTO	11/30/10	1459,17	1294,71	11/30/010	164,46				1459,17	0		60		
10/25/17	218	999	433	COLETA - ESGOTO	34	OBRAS DE AMPLIAÇÕES MELHORIAS - ESGOTOS	1367121		TRANSF LIGAR ESGOTO (DEMO) MATERIAIS	147578	REDE DE ESGOTO	12/31/10	2989,52	2777,64	01/30/011	211,88				2989,52	0		60		
10/25/17	218	999	433	COLETA - ESGOTO	34	OBRAS DE AMPLIAÇÕES MELHORIAS - ESGOTOS	1367088		TRANSF MAGNI.125 ESGOTO (DEMO) MATERIAIS	147578	REDE DE ESGOTO	06/30/09	1086,29	823,99	07/30/010	262,3				1086,29	0		60		
10/25/17	218	999	433	COLETA - ESGOTO	33	DEE PIMAL - ETP PIRAJIBU	1364201	2.1600.02	REDE ISSI - DEE PIMAL - ETP PIRAJIBU	147578	REDE DE ESGOTO	09/26/11	0	0	10/26/11	0				0		0	60		
10/25/17	218	999	433	COLETA - ESGOTO	29	DEE 29 - JARDIM PAULISTA I	1364245	2.1600.02	REDE ISSI - DEE 29 - JARDIM PAULISTA I	147578	REDE DE ESGOTO	09/26/11	0	0	10/26/11	0				0		0	60		
10/25/17	218	999	433	COLETA - ESGOTO	23	DEE 23 - PARQUE DO VARVITO	1364253	2.1600.02	REDE ISSI - DEE 23 - PARQUE DO VARVITO	147578	REDE DE ESGOTO	09/26/11	0	0	10/26/11	0				0		0	60		
10/25/17	218	999	433	COLETA - ESGOTO	19	DEE 19 - CÉHA	1364229	2.1600.02	REDE ISSI - DEE 19 - CÉHA	147578	REDE DE ESGOTO	09/26/11	0	0	10/26/11	0				0		0	60		
10/25/17	218	999	433	COLETA - ESGOTO	18	DEE 20 - SÃO CAMILO	1364223	2.1600.02	REDE ISSI - DEE 20 - SÃO CAMILO	147578	REDE DE ESGOTO	09/26/11	0	0	10/26/11	0				0		0	60		
10/25/17	218	999	433	COLETA - ESGOTO	3	DEE 03 - PROGRESSO	1364215	2.1600.02	REDE ISSI - DEE 03 - PROGRESSO	147578	REDE DE ESGOTO	09/26/11	0	0	10/26/11	0				0		0	60		
10/25/17	218	1	432	DISTRIBUIÇÃO - ADLIA	73	REDES	1368273	2.1600.02	REDE ISSI - REDES	147578	REDE DE ESGOTO	09/26/11	0	0	10/26/11	0				0		0	60		
10/25/17	218	1	380	ESTRUTURA CIBE	84	PRODUÇÃO E TRATAMENTO - ADLIA DE ITU	1363960	2.1600.02	REDE ISSI - PRODUÇÃO E TRATAMENTO - ADLIA DE ITU	147578	REDE DE ESGOTO	09/26/11	0	0	10/26/11	0				0		0	60		
10/25/17	218	1	380	ESTRUTURA CIBE	82	OPERAÇÃO SERVIÇO - ADLIA DE ITU	1363973	2.1600.02	REDE ISSI - OPERAÇÃO SERVIÇO - ADLIA DE ITU	147578	REDE DE ESGOTO	09/26/11	0	0	10/26/11	0				0		0	60		
10/25/17	218	1	380	ESTRUTURA CIBE	18	ENGENHARIA SANEAMENTO SP	1363993	2.1600.02	REDE ISSI - ENGENHARIA SANEAMENTO SP	147578	REDE DE ESGOTO	09/26/11	0	0	10/26/11	0				0		0	60		
10/25/17	218	1	380	ESTRUTURA CIBE	3	JURÍDICO - ADLIA DE ITU	1363998	2.1600.02	REDE ISSI - JURÍDICO - ADLIA DE ITU	147578	REDE DE ESGOTO	09/26/11	0	0	10/26/11	0				0		0	60		
10/25/17	218	1	373	PRODUÇÃO E TRATAMENTO	1	PRODUÇÃO E TRATAMENTO	1363923	2.1600.02	REDE ISSI - PRODUÇÃO E TRATAMENTO	147578	REDE DE ESGOTO	09/26/11	0	0	10/26/11	0				0		0	60		
10/25/17	218	1	373	COORDENADORIA DE ETAS	1	ESTAÇÃO DE TRATAMENTO DE ÁGUA	1363969	2.1600.02	REDE ISSI - ESTAÇÃO DE TRATAMENTO DE ÁGUA	147578	REDE DE ESGOTO	09/26/11	0	0	10/26/11	0				0		0	60		
10/25/17	218	1	372	POP SP-375 km 64	1	POP SP-375 km 64	1363749	2.1600.02	REDE ISSI - POP SP-375 km 64	147578	REDE DE ESGOTO	09/26/11	0	0	10/26/11	0				0		0	60		
10/25/17	218	1	12	DIRETORIA EXECUTIVA	12	PLANEJAMENTO ESTRATÉGICO	1363835	2.1600.02	REDE ISSI - PLANEJAMENTO ESTRATÉGICO	147578	REDE DE ESGOTO	09/26/11	0	0	10/26/11	0				0		0	60		
10/25/17	218	1	70	MARKETING	1	MARKETING PÚBLICO E INFATIVO	1363899	2.1600.02	REDE ISSI - MARKETING PÚBLICO E INFATIVO	147578	REDE DE ESGOTO	09/26/11	0	0	10/26/11	0				0		0	60		
10/25/17	218	1	29	CONTROLADORIA	36	RECIPROCAL / PORTARIA / SEGURANÇA	1363910	2.1600.02	REDE ISSI - RECIPROCAL / PORTARIA / SEGURANÇA	147578	REDE DE ESGOTO	09/26/11	0	0	10/26/11	0				0		0	60		
10/25/17	218	1	29	CONTROLADORIA	3	CONTABILIDADE	1363916	2.1600.02	REDE ISSI - CONTABILIDADE	147578	REDE DE ESGOTO	09/26/11	0	0	10/26/11	0				0		0	60		
10/25/17	218	1	29	TECNOLOGIA DA INFORMAÇÃO	12	MANUTENÇÃO DOS SISTEMAS	1363923	2.1600.02	REDE ISSI - MANUTENÇÃO DOS SISTEMAS	147578	REDE DE ESGOTO	09/26/11	0	0	10/26/11	0				0		0	60		
10/25/17	218	1	29	TECNOLOGIA DA INFORMAÇÃO	3	IMPRA ESTRUTURA E TELECOMUNICAÇÕES	1363921	2.1600.02	REDE ISSI - IMPRA ESTRUTURA

10/25/07	218	999	432 DISTRIBUCAO - AGUA	75 HIDROMETRIA	5957774	HIDROMETRO UNIJATO SUNOS R5.5E-AP VIDRO	167963 HIDROMETROS	04/25/05	53,87	-49,87	05/26/05	4	102164 FRON SOLUCOES PARA ENERGIA E AGUA LTDA	53,87	120	50889							
10/25/07	218	999	432 DISTRIBUCAO - AGUA	75 HIDROMETRIA	5957778	HIDROMETRO UNIJATO SUNOS R5.5E-AP VIDRO	167963 HIDROMETROS	04/25/05	53,87	-49,87	05/26/05	4	102164 FRON SOLUCOES PARA ENERGIA E AGUA LTDA	53,87	120	50889							
10/25/07	218	999	432 DISTRIBUCAO - AGUA	75 HIDROMETRIA	5957782	HIDROMETRO UNIJATO SUNOS R5.5E-AP VIDRO	167963 HIDROMETROS	04/25/05	53,87	-49,87	05/26/05	4	102164 FRON SOLUCOES PARA ENERGIA E AGUA LTDA	53,87	120	50889							
10/25/07	218	999	432 DISTRIBUCAO - AGUA	75 HIDROMETRIA	5957792	HIDROMETRO UNIJATO SUNOS R5.5E-AP VIDRO	167963 HIDROMETROS	04/25/05	53,87	-49,87	05/26/05	4	102164 FRON SOLUCOES PARA ENERGIA E AGUA LTDA	53,87	120	50889							
10/25/07	218	999	432 DISTRIBUCAO - AGUA	75 HIDROMETRIA	5957794	HIDROMETRO UNIJATO SUNOS R5.5E-AP VIDRO	167963 HIDROMETROS	04/25/05	53,87	-49,87	05/26/05	4	102164 FRON SOLUCOES PARA ENERGIA E AGUA LTDA	53,87	120	50889							
10/25/07	218	999	432 DISTRIBUCAO - AGUA	75 HIDROMETRIA	5957797	HIDROMETRO UNIJATO SUNOS R5.5E-AP VIDRO	167963 HIDROMETROS	04/25/05	53,87	-49,87	05/26/05	4	102164 FRON SOLUCOES PARA ENERGIA E AGUA LTDA	53,87	120	50889							
10/25/07	218	999	432 DISTRIBUCAO - AGUA	75 HIDROMETRIA	5957798	HIDROMETRO UNIJATO SUNOS R5.5E-AP VIDRO	167963 HIDROMETROS	04/25/05	53,87	-49,87	05/26/05	4	102164 FRON SOLUCOES PARA ENERGIA E AGUA LTDA	53,87	120	50889							
10/25/07	218	999	432 DISTRIBUCAO - AGUA	75 HIDROMETRIA	5957812	HIDROMETRO UNIJATO SUNOS R5.5E-AP VIDRO	167963 HIDROMETROS	04/25/05	53,87	-49,87	05/26/05	4	102164 FRON SOLUCOES PARA ENERGIA E AGUA LTDA	53,87	120	50889							
10/25/07	218	999	432 DISTRIBUCAO - AGUA	75 HIDROMETRIA	5957852	HIDROMETRO UNIJATO SUNOS R5.5E-AP VIDRO	167963 HIDROMETROS	04/27/05	49,68	-45,28	05/27/05	3,6	102164 FRON SOLUCOES PARA ENERGIA E AGUA LTDA	49,68	120	50968							
10/25/07	218	999	432 DISTRIBUCAO - AGUA	75 HIDROMETRIA	5957853	HIDROMETRO UNIJATO SUNOS R5.5E-AP VIDRO	167963 HIDROMETROS	04/27/05	49,68	-45,28	05/27/05	3,6	102164 FRON SOLUCOES PARA ENERGIA E AGUA LTDA	49,68	120	50968							
10/25/07	218	999	432 DISTRIBUCAO - AGUA	75 HIDROMETRIA	5957928	HIDROMETRO UNIJATO SUNOS R5.5E-AP VIDRO	167963 HIDROMETROS	04/27/05	49,68	-45,28	05/27/05	3,6	102164 FRON SOLUCOES PARA ENERGIA E AGUA LTDA	49,68	120	50968							
10/25/07	218	999	432 DISTRIBUCAO - AGUA	75 HIDROMETRIA	5957930	HIDROMETRO UNIJATO SUNOS R5.5E-AP VIDRO	167963 HIDROMETROS	04/27/05	49,68	-45,28	05/27/05	3,6	102164 FRON SOLUCOES PARA ENERGIA E AGUA LTDA	49,68	120	50968							
10/25/07	218	999	432 DISTRIBUCAO - AGUA	75 HIDROMETRIA	5957934	HIDROMETRO UNIJATO SUNOS R5.5E-AP VIDRO	167963 HIDROMETROS	04/27/05	49,68	-45,28	05/27/05	3,6	102164 FRON SOLUCOES PARA ENERGIA E AGUA LTDA	49,68	120	50968							
10/25/07	218	999	432 DISTRIBUCAO - AGUA	75 HIDROMETRIA	5957937	HIDROMETRO UNIJATO SUNOS R5.5E-AP VIDRO	167963 HIDROMETROS	04/27/05	49,68	-45,28	05/27/05	3,6	102164 FRON SOLUCOES PARA ENERGIA E AGUA LTDA	49,68	120	50968							
10/25/07	218	999	432 DISTRIBUCAO - AGUA	75 HIDROMETRIA	5957940	HIDROMETRO UNIJATO SUNOS R5.5E-AP VIDRO	167963 HIDROMETROS	04/27/05	49,68	-45,28	05/27/05	3,6	102164 FRON SOLUCOES PARA ENERGIA E AGUA LTDA	49,68	120	50968							
10/25/07	218	999	432 DISTRIBUCAO - AGUA	75 HIDROMETRIA	5957943	HIDROMETRO UNIJATO SUNOS R5.5E-AP VIDRO	167963 HIDROMETROS	04/27/05	49,68	-45,28	05/27/05	3,6	102164 FRON SOLUCOES PARA ENERGIA E AGUA LTDA	49,68	120	50968							
10/25/07	218	999	432 DISTRIBUCAO - AGUA	75 HIDROMETRIA	5957945	HIDROMETRO UNIJATO SUNOS R5.5E-AP VIDRO	167963 HIDROMETROS	04/27/05	49,68	-45,28	05/27/05	3,6	102164 FRON SOLUCOES PARA ENERGIA E AGUA LTDA	49,68	120	50968							
10/25/07	218	999	432 DISTRIBUCAO - AGUA	75 HIDROMETRIA	5957948	HIDROMETRO UNIJATO SUNOS R5.5E-AP VIDRO	167963 HIDROMETROS	04/27/05	49,68	-45,28	05/27/05	3,6	102164 FRON SOLUCOES PARA ENERGIA E AGUA LTDA	49,68	120	50968							
10/25/07	218	999	432 DISTRIBUCAO - AGUA	75 HIDROMETRIA	5957951	HIDROMETRO UNIJATO SUNOS R5.5E-AP VIDRO	167963 HIDROMETROS	04/27/05	49,68	-45,28	05/27/05	3,6	102164 FRON SOLUCOES PARA ENERGIA E AGUA LTDA	49,68	120	50968							
10/25/07	218	999	432 DISTRIBUCAO - AGUA	75 HIDROMETRIA	5957954	HIDROMETRO UNIJATO SUNOS R5.5E-AP VIDRO	167963 HIDROMETROS	04/27/05	49,68	-45,28	05/27/05	3,6	102164 FRON SOLUCOES PARA ENERGIA E AGUA LTDA	49,68	120	50968							
10/25/07	218	999	432 DISTRIBUCAO - AGUA	75 HIDROMETRIA	5957957	HIDROMETRO UNIJATO SUNOS R5.5E-AP VIDRO	167963 HIDROMETROS	04/27/05	49,68	-45,28	05/27/05	3,6	102164 FRON SOLUCOES PARA ENERGIA E AGUA LTDA	49,68	120	50968							
10/25/07	218	999	432 DISTRIBUCAO - AGUA	75 HIDROMETRIA	5957960	HIDROMETRO UNIJATO SUNOS R5.5E-AP VIDRO	167963 HIDROMETROS	04/27/05	49,68	-45,28	05/27/05	3,6	102164 FRON SOLUCOES PARA ENERGIA E AGUA LTDA	49,68	120	50968							
10/25/07	218	999	432 DISTRIBUCAO - AGUA	75 HIDROMETRIA	5957963	HIDROMETRO UNIJATO SUNOS R5.5E-AP VIDRO	167963 HIDROMETROS	04/27/05	49,68	-45,28	05/27/05	3,6	102164 FRON SOLUCOES PARA ENERGIA E AGUA LTDA	49,68	120	50968							
10/25/07	218	999	432 DISTRIBUCAO - AGUA	75 HIDROMETRIA	5957966	HIDROMETRO UNIJATO SUNOS R5.5E-AP VIDRO	167963 HIDROMETROS	04/27/05	49,68	-45,28	05/27/05	3,6	102164 FRON SOLUCOES PARA ENERGIA E AGUA LTDA	49,68	120	50968							
10/25/07	218	999	432 DISTRIBUCAO - AGUA	75 HIDROMETRIA	5957969	HIDROMETRO UNIJATO SUNOS R5.5E-AP VIDRO	167963 HIDROMETROS	04/27/05	49,68	-45,28	05/27/05	3,6	102164 FRON SOLUCOES PARA ENERGIA E AGUA LTDA	49,68	120	50968							
10/25/07	218	999	432 DISTRIBUCAO - AGUA	75 HIDROMETRIA	5957972	HIDROMETRO UNIJATO SUNOS R5.5E-AP VIDRO	167963 HIDROMETROS	04/27/05	49,68	-45,28	05/27/05	3,6	102164 FRON SOLUCOES PARA ENERGIA E AGUA LTDA	49,68	120	50968							
10/25/07	218	999	432 DISTRIBUCAO - AGUA	75 HIDROMETRIA	5957975	HIDROMETRO UNIJATO SUNOS R5.5E-AP VIDRO	167963 HIDROMETROS	04/27/05	49,68	-45,28	05/27/05	3,6	102164 FRON SOLUCOES PARA ENERGIA E AGUA LTDA	49,68	120	50968							
10/25/07	218	999	432 DISTRIBUCAO - AGUA	75 HIDROMETRIA	5957978	HIDROMETRO UNIJATO SUNOS R5.5E-AP VIDRO	167963 HIDROMETROS	04/27/05	49,68	-45,28	05/27/05	3,6	102164 FRON SOLUCOES PARA ENERGIA E AGUA LTDA	49,68	120	50968							
10/25/07	218	999	432 DISTRIBUCAO - AGUA	75 HIDROMETRIA	5957981	HIDROMETRO UNIJATO SUNOS R5.5E-AP VIDRO	167963 HIDROMETROS	04/27/05	49,68	-45,28	05/27/05	3,6	102164 FRON SOLUCOES PARA ENERGIA E AGUA LTDA	49,68	120	50968							
10/25/07	218	999	432 DISTRIBUCAO - AGUA	75 HIDROMETRIA	5957984	HIDROMETRO UNIJATO SUNOS R5.5E-AP VIDRO	167963 HIDROMETROS	04/27/05	49,68	-45,28	05/27/05	3,6	102164 FRON SOLUCOES PARA ENERGIA E AGUA LTDA	49,68	120	50968							
10/25/07	218	999	432 DISTRIBUCAO - AGUA	75 HIDROMETRIA	5957987	HIDROMETRO UNIJATO SUNOS R5.5E-AP VIDRO	167963 HIDROMETROS	04/27/05	49,68	-45,28	05/27/05	3,6	102164 FRON SOLUCOES PARA ENERGIA E AGUA LTDA	49,68	120	50968							
10/25/07	218	999	432 DISTRIBUCAO - AGUA	75 HIDROMETRIA	5957990	HIDROMETRO UNIJATO SUNOS R5.5E-AP VIDRO	167963 HIDROMETROS	04/27/05	49,68	-45,28	05/27/05	3,6	102164 FRON SOLUCOES PARA ENERGIA E AGUA LTDA	49,68	120	50968							
10/25/07	218	999	432 DISTRIBUCAO - AGUA	75 HIDROMETRIA	5957993	HIDROMETRO UNIJATO SUNOS R5.5E-AP VIDRO	167963 HIDROMETROS	04/27/05	49,68	-45,28	05/27/05	3,6	102164 FRON SOLUCOES PARA ENERGIA E AGUA LTDA	49,68	120	50968							
10/25/07	218	999	432 DISTRIBUCAO - AGUA	75 HIDROMETRIA	5957996	HIDROMETRO UNIJATO SUNOS R5.5E-AP VIDRO	167963 HIDROMETROS	04/27/05	49,68	-45,28	05/27/05	3,6	102164 FRON SOLUCOES PARA ENERGIA E AGUA LTDA	49,68	120	50968							
10/25/07	218	999	432 DISTRIBUCAO - AGUA	75 HIDROMETRIA	5957999	HIDROMETRO UNIJATO SUNOS R5.5E-AP VIDRO	167963 HIDROMETROS	04/27/05	49,68	-45,28	05/27/05	3,6	102164 FRON SOLUCOES PARA ENERGIA E AGUA LTDA	49,68	120	50968							
10/25/07	218	999	432 DISTRIBUCAO - AGUA	75 HIDROMETRIA	5958002	HIDROMETRO UNIJATO SUNOS R5.5E-AP VIDRO	167963 HIDROMETROS	05/26/05	53,87	-45,77	07/26/05	8,1	102164 FRON SOLUCOES PARA ENERGIA E AGUA LTDA	53,87	120	50927	02						
10/25/07	218	999	432 DISTRIBUCAO - AGUA	75 HIDROMETRIA	5958003	HIDROMETRO UNIJATO SUNOS R5.5E-AP VIDRO	167963 HIDROMETROS	05/26/05	53,87	-45,77	07/26/05	8,1	102164 FRON SOLUCOES PARA ENERGIA E AGUA LTDA	53,87	120	50927	02						
10/25/07	218	999	432 DISTRIBUCAO - AGUA	75 HIDROMETRIA	5958962	HIDROMETRO UNIJATO SUNOS R5.5E-AP VIDRO	167963 HIDROMETROS	05/26/05	53,87	-45,77	07/26/05	8,1	102164 FRON SOLUCOES PARA ENERGIA E AGUA LTDA	53,87	120	50927	02						
10/25/07	218	999	432 DISTRIBUCAO - AGUA	75 HIDROMETRIA	5959965	HIDROMETRO UNIJATO SUNOS R5.5E-AP VIDRO	167963 HIDROMETROS	05/26/05	53,87	-45,77	07/26/05	8,1	102164 FRON SOLUCOES PARA ENERGIA E AGUA LTDA	53,87	120	50927	02						
10/25/07	218	999	432 DISTRIBUCAO - AGUA	75 HIDROMETRIA	5969970	HIDROMETRO UNIJATO SUNOS R5.5E-AP VIDRO	167963 HIDROMETROS	05/26/05	53,87	-45,77	07/26/05	8,1	102164 FRON SOLUCOES PARA ENERGIA E AGUA LTDA	53,87	120	50927	02						
10/25/07	218	999	432 DISTRIBUCAO - AGUA	75 HIDROMETRIA	5969969	HIDROMETRO UNIJATO SUNOS R5.5E-AP VIDRO	167963 HIDROMETROS	05/26/05	53,87	-45,77	07/26/05	8,1	102164 FRON SOLUCOES PARA ENERGIA E AGUA LTDA	53,87	120	50927	02						
10/25/07	218	999	432 DISTRIBUCAO - AGUA	75 HIDROMETRIA	5969968	HIDROMETRO UNIJATO SUNOS R5.5E-AP VIDRO	167963 HIDROMETROS	05/26/05	53,87	-45,77	07/26/05	8,1	102164 FRON SOLUCOES PARA ENERGIA E AGUA LTDA	53,87	120	50927	02						
10/25/07	218	999	432 DISTRIBUCAO - AGUA	75 HIDROMETRIA	5969929	HIDROMETRO UNIJATO SUNOS R5.5E-AP VIDRO	167963 HIDROMETROS	05/26/05	53,87	-45,77	07/26/05	8,1	102164 FRON SOLUCOES PARA ENERGIA E AGUA LTDA	53,87	120	50927	02						
10/25/07	218	999	432 DISTRIBUCAO - AGUA	75 HIDROMETRIA	5969928	HIDROMETRO UNIJATO SUNOS R5.5E-AP VIDRO	167963 HIDROMETROS	05/26/05	53,87	-45,77	07/26/05	8,1	102164 FRON SOLUCOES PARA ENERGIA E AGUA LTDA	53,87	120	50927	02						
10/25/07	218	999	432 DISTRIBUCAO - AGUA	75 HIDROMETRIA	5969926	HIDROMETRO UNIJATO SUNOS R5.5E-AP VIDRO	167963 HIDROMETROS	05/26/05	49,68	-41,5	07/26/05	7,38	102164 FRON SOLUCOES PARA ENERGIA E AGUA LTDA	49,68	120	50925	02						
10/25/07	218	999	432 DISTRIBUCAO - AGUA	75 HIDROMETRIA	5969969	HIDROMETRO UNIJATO SUNOS R5.5E-AP VIDRO	167963 HIDROMETROS	05/26/05	49,68	-41,5	07/26/05	7,38	102164 FRON SOLUCOES PARA ENERGIA E AGUA LTDA	49,68	120	50925	02						
10/25/07	218	999	432 DISTRIBUCAO - AGUA	75 HIDROMETRIA	5969920	HIDROMETRO UNIJATO SUNOS R5.5E-AP VIDRO	167963 HIDROMETROS	05/26/05	53,87	-45,77	07/26/05	8,1	102164 FRON SOLUCOES PARA ENERGIA E AGUA LTDA	53,87	120	50927	02						
10/25/07	218	999	432 DISTRIBUCAO - AGUA	75 HIDROMETRIA	5969987	HIDROMETRO UNIJATO SUNOS R5.5E-AP VIDRO	167963 HIDROMETROS	05/26/05	49,68	-41,5	07/26/05	7,38	102164 FRON SOLUCOES PARA ENERGIA E AGUA LTDA	49,68	120	50925	02						
10/25/07	218	999	432 DISTRIBUCAO - AGUA	75 HIDROMETRIA	5969964	HIDROMETRO UNIJATO SUNOS R5.5E-AP VIDRO	167963 HIDROMETROS	05/26/05	49,68	-41,5	07/26/05	7,38	102164 FRON SOLUCOES PARA ENERGIA E AGUA LTDA	49,68	120	50925	02						
10/25/07	218	999	432 DISTRIBUCAO - AGUA	75 HIDROMETRIA	5969967	HIDROMETRO UNIJATO SUNOS R5.5E-AP VIDRO	167963 HIDROMETROS	05/26/05	49,68	-41,5	07/26/05	7,38	102164 FRON SOLUCOES PARA ENERGIA E AGUA LTDA	49,68	120	50925	02						
10/25/07	218	999	432 DISTRIBUCAO - AGUA	75 HIDROMETRIA	5969962	HIDROMETRO UNIJATO SUNOS R5.5E-AP VIDRO	167963 HIDROMETROS	05/26/05	49,68	-41,5	07/26/05	7,38	102164 FRON SOLUCOES PARA ENERGIA E AGUA LTDA	49,68	120	50925	02						
10/25/07	218	999	432 DISTRIBUCAO - AGUA	75 HIDROMETRIA	5969964	HIDROMETRO UNIJATO SUNOS R5.5E-AP VIDRO	167963 HIDROMETROS	05/26/05	49,68	-41,5	07/26/05	7,38	102164 FRON SOLUCOES PARA ENERGIA E AGUA LTDA	49,68	120	50925	02						
10/25/07	218	999	432 DISTRIBUCAO - AGUA	75 HIDROMETRIA	5969965	HIDROMETRO UNIJATO SUNOS R5.5E-AP VIDRO	167963 HIDROMETROS	05/26/05	49,68	-41,5	07/26/05	7,38	102164 FRON SOLUCOES PARA ENERGIA E AGUA LTDA	49,68	120	50925	02						
10/25/07	218	999	432 DISTRIBUCAO - AGUA	75 HIDROMETRIA	5969963	HIDROMETRO UNIJATO SUNOS R5.5E-AP VIDRO	167963 HIDROMETROS	05/26/05	49,68	-41,5	07/26/05	7,38	102164 FRON SOLUCOES PARA ENERGIA E AGUA LTDA	49,68	120	50925	02						
10/25/07	218	999	432 DISTRIBUCAO - AGUA	75 HIDROMETRIA	5969922	HIDROMETRO UNIJATO SUNOS R5.5E-AP VIDRO	167963 HIDROMETROS	05/26/05	49,68	-41,5	07/26/05	7,38	102164 FRON SOLUCOES PARA ENERGIA E AGUA LTDA	49,68	120	50925	02						
10/25/07	218	999	432 DISTRIBUCAO - AGUA	75 HIDROMETRIA	5969924	HIDROMETRO UNIJATO SUNOS R5.5E-AP VIDRO	167963 HIDROMETROS	05/26/05	49,68	-41,5	07/26/05	7,38	102164 FRON SOLUCOES PARA ENERGIA E AGUA LTDA	49,68	120	50925	02						
10/25/07	218	999	432 DISTRIBUCAO - AGUA	75 HIDROMETRIA	5969923	HIDROMETRO UNIJATO SUNOS R5.5E-AP VIDRO	167963 HIDROMETROS	05/26/05	49,68	-41,5	07/26/05	7,38	102164 FRON SOLUCOES PARA ENERGIA E AGUA LTDA	49,68	120	50925	02						
10/25/07	218	999	432 DISTRIBUCAO - AGUA	75 HIDROMETRIA	5969921	HIDROMETRO UNIJATO SUNOS R5.5E-AP VIDRO	167963 HIDROMETROS	05/26/05	49,68	-41,5	07/26/05	7,38	102164 FRON SOLUCOES PARA ENERGIA E AGUA LTDA	49,68	120	50925	02						
10/25/07	218	999	432 DISTRIBUCAO - AGUA	75 HIDROMETRIA	5969920	HIDROMETRO UNIJATO SUNOS R5.5E-AP VIDRO	167963 HIDROMETROS	05/26/05	49,68	-41,5	07/26/05	7,38	102164 FRON SOLUCOES PARA ENERGIA E AGUA LTDA	49,68	120	50925	02						
10/25/07	218	999	432 DISTRIBUCAO - AGUA	75 HIDROMETRIA	5969919	HIDROMETRO UNIJATO SUNOS R5.5E-AP VIDRO	167963 HIDROMETROS	05/26/05	49,68	-41,5	07/26/05	7,38	102164 FRON SOLUCOES PARA ENERGIA E AGUA LTDA	49,68	120	50925	02						
10/25/07	218	999	432 DISTRIBUCAO - AGUA	75 HIDROMETRIA	5969918	HIDROMETRO UNIJATO SUNOS R5.5E-AP VIDRO	167963 HIDROMETROS	05/26/05	49,68	-41,5	07/26/05	7,38	102164 FRON SOLUCOES PARA ENERGIA E AGUA LTDA	49,68	120	50925	02						
10/25/07	218	999	432 DISTRIBUCAO - AGUA	75 HIDROMETRIA	5969916	HIDROMETRO UNIJATO SUNOS R5.5E-AP VIDRO	167963 HIDROMETROS	05/26/05	49,68	-41,5	07/26/05	7,38	102164 FRON SOLUCOES PARA ENERGIA E AGUA LTDA	49,68	120	50925	02						
10/25/07	218	999	432 DISTRIBUCAO - AGUA	75 HIDROMETRIA	5969915	HIDROMETRO UNIJATO SUNOS R5.5E-AP VIDRO	167963 HIDROMETROS	05/26/05	49,68	-41,5	07/26/05	7,38	102164 FRON SOLUCOES PARA ENERGIA E AGUA LTDA	49,68	120	50925	02						
10/25/07	218	999	432 DISTRIBUCAO - AGUA	75 HIDROMETRIA	5969914	HIDROMETRO UNIJATO SUNOS R5.5E-AP VIDRO	167963 HIDROMETROS	05/26/05	49,68	-41,5	07/26/05	7,38	102164 FRON SOLUCOES PARA ENERGIA E AGUA LTDA	49,68	120	50925	02						
10/25/07	218	999	432 DISTRIBUCAO - AGUA	75 HIDROMETRIA	5969913	HIDROMETRO UNIJATO SUNOS R5.5E-AP VIDRO	167963 HIDROMETROS	05/26/05	49,68	-41,5	07/26/05	7,38	102164 FRON SOLUCOES PARA ENERGIA E AGUA LTDA	49,68	120	50925	02						
10/25/07	218	999	432 DISTRIBUCAO - AGUA	75 HIDROMETRIA	5969912	HIDROMETRO UNIJATO SUNOS R5.5E-AP VIDRO	167963 HIDROMETROS	05/26/05	49,68	-41,5	07/26/05	7,38	102164 FRON SOLUCOES PARA ENERGIA E AGUA LTDA	49,68	120	50925	02						
10/25/07	218	999	432 DISTRIBUCAO - AGUA	75 HIDROMETRIA	5969910	HIDROMETRO UNIJATO SUNOS R5.5E-AP VIDRO	167963 HIDROMETROS	05/26/05	49,68	-41,5	07/26/05	7,38	102164 FRON SOLUCOES PARA ENERGIA E AGUA LTDA	49,68	120	50925	02						
10/25/07	218	999	432 DISTRIBUCAO - AGUA	75 HIDROMETRIA	5969909	HIDROMETRO UNIJATO SUNOS R5.5E-AP VIDRO	167963 HIDROMETROS	05/26/05	49,68	-41,5	07/26/05	7,38	102164 FRON SOLUCOES PARA ENERGIA E AGUA LTDA	49,68	120	50925	02						
10/25/07	218	999	432 DISTRIBUCAO - AGUA	75 HIDROMETRIA	5969908	HIDROMETRO UNIJATO SUNOS R5.5E-AP VIDRO	167963 HIDROMETROS	05/26/05	49,68	-41,5	07/26/05	7,38	102164 FRON SOLUCOES PARA ENERGIA E AGUA LTDA	49,68	120	50925	02						
10/25/07	218	999	432 DISTRIBUCAO - AGUA	75 HIDROMETRIA	5969907	HIDROMETRO UNIJATO SUNOS R5.5E-AP VIDRO	167963 HIDROMETROS	05/26/05	49,68	-41,5	07/26/05	7,38	102164 FRON SOLUCOES PARA ENERGIA E AGUA LTDA	49,68	120	50925	02						
10/25/07	218	999	432 DISTRIBUCAO - AGUA	75 HIDROMETRIA	5969906	HIDROMETRO UNIJATO SUNOS R5.5E-AP VIDRO	167963 HIDROMETROS	05/26/05	49,68	-41,5	07/26/05	7,38	102164 FRON SOLUCOES PARA ENERGIA E AGUA LTDA	49,68	120	50925	02						
10/25/07	218	999	432 DISTRIBUCAO - AGUA	75 HIDROMETRIA	5969905	HIDROMETRO UNIJATO SUNOS R5.5E-AP VIDRO	167963 HIDROMETROS	05/26/05	49,68	-41,5	07/26/05	7,38	102164 FRON SOLUCOES PARA ENERGIA E AGUA LTDA	49,68	120	50925	02						
10/25/07	218	999	432 DISTRIBUCAO - AGUA	75 HIDROMETRIA	5969904	HIDROMETRO UNIJATO SUNOS R5.5E-AP VIDRO	167963 HIDROMETROS	05/26/05	49,68	-41,5	07/26/05	7,38	102164 FRON SOLUCOES PARA ENERGIA E AGUA LTDA	49,68	120	50925	02						
10/25/07	218	999	432 DISTRIBUCAO - AGUA	75 HIDROMETRIA	5969903	HIDROMETRO UNIJATO SUNOS R5.5E-AP VIDRO	167963 HIDROMETROS	05/26/05	49,68	-41,5	07/26/05	7,38	102164 FRON SOLUCOES PARA ENERGIA E AGUA LTDA	49,68	120	50925	02						
10/25/07	218	999	432 DISTRIBUCAO - AGUA	75 HIDROMETRIA	5969902	HIDROMETRO UNIJATO SUNOS R5.5E-AP VIDRO	167963 HIDROMETROS	05/26/05	49,68	-41,5	07/26/05	7,38	102164 FRON SOLUCOES PARA ENERGIA E AGUA LTDA	49,68	120	50925	02						
10/25/07	218	999	432 DISTRIBUCAO - AGUA	75 HIDROMETRIA	5969901	HIDROMETRO UNIJATO SUNOS R5.5E-AP VIDRO	167963 HIDROMETROS	05/26/05	49,68	-41,5	07/26/05	7,38	102164 FRON SOLUCOES PARA ENERGIA E AGUA LTDA	49,68	120	50925	02						
10/25/07	218	999	432 DISTRIBUCAO - AGUA	75 HIDROMETRIA	5969900	HIDROMETRO UNIJATO SUNOS R5.5E-AP VIDRO	167963 HIDROMETROS	05/26/05	49,68	-41,5	07/26/05	7,38	102164 FRON SOLUCOES PARA ENERGIA E AGUA LTDA	49,68	120	50925	02						
10/25/07	218	999	432 DISTRIBUCAO - AGUA	75 LAVAGEM	5967965	10MT/1 SILICON GRANITO	167963 HIDROMETROS	06/01/05	1000,00	1000,00	06/01/05	20,00	102164 ASSUAD ESTTO ATUCAO EMPREIRAS LTDA	1000,00	120	0,00000							
10/25/07	218	999	430 CAPTACAO SUBTERRANEA	36 SITIO ALVONALD P - 06	1754484	HIDROMETRO FLOTUAR DN80 ZR BAR 30MM/3HR	167963 HIDROMETROS	06/01/52	2994,5	886,42	09/30/52	678,08	704264 SUPPS. DO BRASIL LTDA	2994,5	120	1408							
10/25/07	218	999	430 CAPTACAO SUBTERRANEA	3 PORTA DE FS (MATADOURO) P - 01	1754484	HIDROMETRO FLOTUAR DN80 ZR BAR 30MM/3HR	167963 HIDROMETROS	06/01/52	2994,5	886,42	09/30/52	678,08	704264 SUPPS. DO BRASIL LTDA	2994,5	120	1408							
10/25/07	218	999	7 MANUTENCAO OPERACOES	27 SITRAAS	1439273	HIDROMETRO UNIMAC PRIMA L2M 3 X 16 X 30	167963 HIDROMETROS	06/08/52	2994,5	267,55	09/30/52	175		3981,55	120								
10/25/07	218	999	7 MANUTENCAO OPERACOES	27 SITRAAS	1423560	HIDROMETRO UNIMAC PRIMA L2M 3 X 16 X 30	167963 HIDROMETROS	06/08/52	420,99	214,43	09/30/52	196,56		420,99	120								
10/25/07	218	999	7 MANUTENCAO OPERACOES	27 SITRAAS	1481618	HIDROMETRO UNIMAC PRIMA L2M 3 X 16 X 30	167963 HIDROMETROS	11/06/53	1070,73	790,14	01/05/54	328,84		1070,73	120								
10/25/07	218	999	7 MANUTENCAO OPERACOES	27 SITRAA

10/15/17	218	1	4 COMERCIAL	114 ADMINISTRACAO COMERCIAL	1365850			CAIXAMBA PARA RESIDUO DE ESGOTO		203 MAQUINAS E EQUIPAMENTOS	01/15/08	2013	1433.94	02/29/08	586.88			2013	120
10/15/17	218	1	4 COMERCIAL	114 ADMINISTRACAO COMERCIAL	1365869			CAIXAMBA PARA RESIDUO DE ESGOTO		203 MAQUINAS E EQUIPAMENTOS	01/15/08	2013	1433.94	02/29/08	586.88			2013	120
10/15/17	218	1	4 COMERCIAL	114 ADMINISTRACAO COMERCIAL	1365861			CAIXAMBA PARA RESIDUO DE ESGOTO		203 MAQUINAS E EQUIPAMENTOS	01/15/08	2013	1433.94	02/29/08	586.88			2013	120
10/15/17	218	1	4 COMERCIAL	114 ADMINISTRACAO COMERCIAL	1365862			CAMERA DIGITAL DE ESQUEMA PRT 3410		209 MAQUINAS E EQUIPAMENTOS	11/30/09	526.05	424.02	12/30/09	102.03			526.05	60
10/15/17	218	1	12 SUPRIMENTOS	13 COMPRAS	1367267			CONTRA PI = CRANAGEM PORTAS		208 PREDIOS E ESPACOS	06/11/10	1310.87	819.09	07/11/10	491.78			1310.87	60
10/15/17	218	999	431 PRODUCAO - AGUA	1 ETA 1 - RANCHO GRANDE	1739813			CAMERA DIGITAL		33300 EQ PRODUCAO	10/26/12	2175	3623	01/26/13	1452.5	766375	ANTARES MATERIAIS PATIO FERRAMOCS LTDA	2175	60 325
10/15/17	218	7	105 DIRETAS DE OPERACOES	1 CCO	1349525			HARDWARE HUBS DIRAF SUTA 320 160 DS		33306 EQ PRODUCAO	05/27/08	350	0	06/26/08	350			350	60
10/15/17	218	7	105 DIRETAS DE OPERACOES	1 CCO	1349526			HARDWARE HUBS DIRAF SUTA 320 160 DS		33306 EQ PRODUCAO	05/27/08	350	0	06/26/08	350			350	60
10/15/17	218	1	14 JURIDICO	5 JURIDICO DIFRAGA	1719823			ULTRASOM SAMSUNG PRATA 15"LT LED HD		33306 EQ PRODUCAO	12/14/12	1966.25	393.25	01/13/13	1572.00	766308	JORED ROBINSOD DOS SANTOS ITU EPP	1966.25	60 33
10/15/17	218	1	121 DIRETORIA EXECUTIVA	17 PRESIDENCIA	1721207			CABEIRA COMUNICACAO DIM		33306 EQ PRODUCAO	01/18/13	5414	1171.4	02/01/13	4242.6	766376	GRUPO DIGITAL IMPORTACAO E EXPORTACAO DE	5414	60	
10/15/17	218	1	121 DIRETORIA EXECUTIVA	17 PRESIDENCIA	1721187	1226	TELEVISOR			33306 EQ PRODUCAO	01/18/13	7439.82	1611.11	02/01/13	5828.71	766354	GRUPO DIGITAL IMPORTACAO E EXPORTACAO DE	7439.82	60 1237
10/15/17	218	1	121 DIRETORIA EXECUTIVA	17 PRESIDENCIA	1723564	1214	EVR STANDALONE 14 CANAIS DVD4			33306 EQ PRODUCAO	01/28/13	3340.12	659.63	02/27/13	2680.49	766215	GUARNIERI SISTEMAS DE SEGURANCA LTDA EPP	3340.12	60 1338
10/15/17	218	1	121 DIRETORIA EXECUTIVA	17 PRESIDENCIA	1721092			CICCO CATALYST 2960 24 POR WRC2960 24PCL		33306 EQ PRODUCAO	11/28/12	6975.14	1696.74	12/28/12	4988.4	622059	DCE DATA CENTER SOLUTIONS LTDA EPP	6975.14	60 114
10/15/17	218	1	121 DIRETORIA EXECUTIVA	17 PRESIDENCIA	1721097			CICCO CATALYST 2960 24 POR WRC2960 24PCL		33306 EQ PRODUCAO	11/28/12	6975.14	1696.74	12/28/12	4988.4	622059	DCE DATA CENTER SOLUTIONS LTDA EPP	6975.14	60 114
10/15/17	218	1	121 DIRETORIA EXECUTIVA	17 PRESIDENCIA	1349568			NOTEBOOK DELL INTEL CORE 2 DUO T7500		33306 EQ PRODUCAO	05/27/08	4988.65	0	06/26/08	4988.65			4988.65	60
10/15/17	218	1	6 OPERATORIA ADMINISTRATIVA E FINANCEIRA	6 DIRETORIA ADMINISTRATIVA E FINANCEIRA	1368865			LICENCA DE USO CB 3000 TOOLS		33306 EQ PRODUCAO	04/09/08	1985.14	0	05/09/08	1985.14			1985.14	60
10/15/17	218	1	29 TECNOLOGIA DA INFORMACAO	3 INFRA ESTRUTURA E TELECOMUNICACOES	1734834			ULTRASOM SAMSUNG PRATA 15"LT LED HD		33306 EQ PRODUCAO	12/14/12	1966.25	393.25	01/13/13	1572.00	766308	JORED ROBINSOD DOS SANTOS ITU EPP	1966.25	60 334
10/15/17	218	1	29 TECNOLOGIA DA INFORMACAO	3 INFRA ESTRUTURA E TELECOMUNICACOES	1679057			SIBER 48 NET 0MAP SUT-K3		33306 EQ PRODUCAO	11/27/13	2577.49	262.93	12/27/13	2314.56	766374	DELL COMPUTADORES DO BRASIL LTDA	2577.49	60 278621
10/15/17	218	1	29 TECNOLOGIA DA INFORMACAO	3 INFRA ESTRUTURA E TELECOMUNICACOES	1679059			SIBER 48 NET 0MAP SUT-K3		33306 EQ PRODUCAO	11/27/13	6814.8	693.95	12/27/13	6120.85	766374	DELL COMPUTADORES DO BRASIL LTDA	6814.8	60 278600
10/15/17	218	1	29 TECNOLOGIA DA INFORMACAO	3 INFRA ESTRUTURA E TELECOMUNICACOES	1739896			EVR STANDALONE 14 CANAIS		33306 EQ PRODUCAO	06/21/12	1650	1073	07/21/12	577	766215	GUARNIERI SISTEMAS DE SEGURANCA LTDA EPP	1650	60 1073
10/15/17	218	1	29 TECNOLOGIA DA INFORMACAO	2 SUPORTE TECNICO	1368574			DIRECTOR HP +MEMORTOR 8F +MEMORIA +NORMISK		33306 EQ PRODUCAO	04/30/08	2865	0	05/30/08	2865			2865	60
10/15/17	218	1	29 TECNOLOGIA DA INFORMACAO	2 SUPORTE TECNICO	1368585			IMPRESORA HP OFFICEJET COLOR K 5400		33306 EQ PRODUCAO	05/16/08	4219	0	06/14/08	4219			4219	60
10/15/17	218	1	29 TECNOLOGIA DA INFORMACAO	2 SUPORTE TECNICO	1368564			KIT MONITOR PARA INOX BIPAVER		33306 EQ PRODUCAO	05/16/08	1310.87	0	06/16/08	1310.87			1310.87	60
10/15/17	218	1	29 TECNOLOGIA DA INFORMACAO	2 SUPORTE TECNICO	1368579			IMPRESORA LASERJET MONO P2035		33306 EQ PRODUCAO	05/15/08	290.85	0	06/29/08	290.85			290.85	0
10/15/17	218	1	34 AUTOMOBILIAMCA	1 ETA 1 - RANCHO GRANDE	1368506			RAPIN DC 3 SERIE 12 V 6VL 125V		33306 EQ PRODUCAO	05/13/08	1245	0	06/13/08	1245			1245	60
10/15/17	218	1	105 ATENDIMENTO PERSONALIZADO E CALL CENTER	105 ATENDIMENTO PERSONALIZADO E CALL CENTER	1368525			MICROCOMPUTADOR 8000 512MB		33306 EQ PRODUCAO	12/11/07	2220	0	01/10/08	2220			2220	60
10/15/17	218	1	4 COMERCIAL	105 ATENDIMENTO PERSONALIZADO E CALL CENTER	1368515			MICROCOMPUTADOR DELL OPTIPLEX 755N PROC INTEL COUTRON 64GB 1.8EDAD		33306 EQ PRODUCAO	12/07/07	1775.87	0	01/08/08	1775.87			1775.87	60
10/15/17	218	1	4 COMERCIAL	105 ATENDIMENTO PERSONALIZADO E CALL CENTER	1368519			UPC NOTEBOOK 15 4 VGL 125V		33306 EQ PRODUCAO	11/26/07	565	0	01/27/08	565			565	60
10/15/17	218	1	4 COMERCIAL	105 ATENDIMENTO PERSONALIZADO E CALL CENTER	1368550			ORACLE DATABASE LICENCA PROCESSADOR		33306 EQ PRODUCAO	01/15/08	2475.55	0	02/15/08	2475.55			2475.55	60
10/15/17	218	1	4 COMERCIAL	105 ATENDIMENTO PERSONALIZADO E CALL CENTER	1368557			ORACLE DATABASE LICENCA PROCESSADOR		33306 EQ PRODUCAO	01/15/08	1123.62	0	02/15/08	1123.62			1123.62	60
10/15/17	218	1	4 COMERCIAL	105 ATENDIMENTO PERSONALIZADO E CALL CENTER	1368558			LICENCA DE SOFTWARE PLUSQ DEVELOPER 5 USERS		33306 EQ PRODUCAO	01/15/08	792.98	0	02/15/08	792.98			792.98	60
10/15/17	218	1	4 COMERCIAL	105 ATENDIMENTO PERSONALIZADO E CALL CENTER	1368561			LICENCA DE SOFTWARE PLUSQ DEVELOPER 5 USERS		33306 EQ PRODUCAO	01/15/08	792.98	0	02/15/08	792.98			792.98	60
10/15/17	218	1	4 COMERCIAL	105 ATENDIMENTO PERSONALIZADO E CALL CENTER	1368543			SERVIDOR DELL PowerEDGE 1950		33306 EQ PRODUCAO	01/11/08	10997.82	0	02/10/08	10997.82			10997.82	60
10/15/17	218	1	4 COMERCIAL	114 ADMINISTRACAO COMERCIAL	1368514			MICROCOMPUTADOR PORTATIL DELL VOSTRO 1000 PROC AMD SEMPRON 3800		33306 EQ PRODUCAO	12/07/07	1681.04	0	01/08/08	1681.04			1681.04	60
10/15/17	218	1	4 COMERCIAL	114 ADMINISTRACAO COMERCIAL	1368507			MICROCOMPUTADOR DELL OPTIPLEX 210L		33306 EQ PRODUCAO	06/28/08	1845.93	0	06/28/08	1845.93			1845.93	60
10/15/17	218	1	4 COMERCIAL	114 ADMINISTRACAO COMERCIAL	1368867			EATWAY VOIP D-LINK WOD DVX 1400E2 2 PORTAS FXS		33306 EQ PRODUCAO	05/30/08	240	0	05/30/08	240			240	60
10/15/17	218	1	4 COMERCIAL	45 GARANTIA DA RECEITA	1368850			SOFTWARE		33306 EQ PRODUCAO	06/01/11	2000	0	07/01/11	2000			2000	60
10/15/17	218	1	4 COMERCIAL	44 LATITUDE/PRECISA	1673905	1240	COUTOR DE DADOS PARA TRACOLDA_ EP 10			33306 EQ PRODUCAO	10/24/11	3791.27	1386.91	11/24/11	2404.36	766802	BORNAL BRASIL TECNOLOGIA LTDA	3791.27	60 948
10/15/17	218	1	3 ENGENHARIA	1 ENGENHARIA	1368671			IMPRESORA HP - PC DESIGNJET T1200		33306 EQ PRODUCAO	04/23/08	17600	0	05/23/08	17600			17600	60
10/15/17	218	999	29 GARANTIA DE QUALIDADE	36 LABORATORIO ETE PIRAJIRU	1375437			ESTUFA INCUBADORA 300L LAB LOZON		33307 APARELHOS DE LABORATORIOS	06/08/14	2663.16	2279.89	07/08/14	383.3	276	QUANE APARELHOS CIENTIFICOS LTDA	2663.16	60 49648
10/15/17	218	1	29 GARANTIA DE QUALIDADE	28 CONTROLE DE QUALIDADE AGUA E ESGOTO	1368201			POCKET PARA LEITURA DE CDR MICROPROCESSADO		33307 APARELHOS DE LABORATORIOS	03/15/08	1680	1202.23	04/08/08	477.77			1680	120
10/15/17	218	1	29 GARANTIA DE QUALIDADE	28 CONTROLE DE QUALIDADE AGUA E ESGOTO	1368208			POCKET PARA LEITURA DE CDR MICROPROCESSADO		33307 APARELHOS DE LABORATORIOS	03/15/08	1680	1202.23	04/08/08	477.77			1680	120
10/15/17	218	1	29 GARANTIA DE QUALIDADE	28 CONTROLE DE QUALIDADE AGUA E ESGOTO	1368206			MARGEM OD REAL CZ		33307 APARELHOS DE LABORATORIOS	06/08/09	2680	2013.7	09/08/09	666.3			2680	120
10/15/17	218	1	29 GARANTIA DE QUALIDADE	4 CONTROLE DE QUALIDADE	1368603			JAR TERS PARA 1000 PRODUS MICRO PROCESSADO		33307 APARELHOS DE LABORATORIOS	05/27/08	2043.66	1471.44	06/26/08	572.45			2043.66	120
10/15/17	218	999	432 DISTRIBUICAO - AGUA	76 ORDAS DE AMPLIACOES MELHORIAS - AGUAS	3682852			SENSOR DO PLIO 5 - INSCOPE/QUIMICA 3/14		34300 BENS DE PEQUENO VALOR	05/05/14	275	275	05/06/14	0	734264	SUPPS. DO BRASIL LTDA	275	0 6817
10/15/17	218	999	431 PRODUCAO - AGUA	76 ORDAS DE AMPLIACOES MELHORIAS - AGUAS	3682854			SENSOR DO PLIO 5 - INSCOPE/QUIMICA 3/14		34300 BENS DE PEQUENO VALOR	05/05/14	275	275	05/06/14	0	734264	SUPPS. DO BRASIL LTDA	275	0 6817
10/15/17	218	999	431 PRODUCAO - AGUA	5 ETA 6 - HOSPITAL PIRAJIPINGUI	1737573			FOGAO ATLAS 4 BOCAS MF		34300 BENS DE PEQUENO VALOR	05/15/13	297	297	06/20/13	0	477980	MAGALHAE LUIZA S/A	297	0 219878
10/15/17	218	999	431 PRODUCAO - AGUA	5 ETA 6 - HOSPITAL PIRAJIPINGUI	1735896			GUARDA ROUPA APORTAS 2 GAVETAS		34300 BENS DE PEQUENO VALOR	05/15/13	366	366	06/20/13	0	477980	MAGALHAE LUIZA S/A	366	0 219879
10/15/17	218	999	431 PRODUCAO - AGUA	1 ETA 1 - RANCHO GRANDE	1730954			AQUECEDOR PARGADOR 15 LDS 2000		34300 BENS DE PEQUENO VALOR	10/17/12	380	380	11/16/12	0	732631	C.CRANDO CDM DE VALVULA EP SANEAMANTO	380	0 914
10/15/17	218	999	7 MANUTENCAO OPERACOES	34 ELETROMECANICA	1738207			FUNADORA PARGADORES C/ IMPACTO & MATE		34300 BENS DE PEQUENO VALOR	06/06/13	499.02	499.02	07/06/13	0	125631	FERNANDES DA SILVA COM IMP PERF MAQ LTDA	499.02	0 299012
10/15/17	218	999	7 MANUTENCAO OPERACOES	27 SISTEMAS	1353513			HIDROMETRO UNIMAG 1 DO 0,5 CL		34300 BENS DE PEQUENO VALOR	05/16/11	42.28	42.28	06/16/11	0			42.28	0
10/15/17	218	999	7 MANUTENCAO OPERACOES	27 SISTEMAS	1353511			HIDROMETRO UNIMAG 1 DO 0,5 CL B		34300 BENS DE PEQUENO VALOR	06/29/11	42.28	42.28	09/01/11	0			42.28	0
10/15/17	218	999	7 MANUTENCAO OPERACOES	27 SISTEMAS	1353508			HIDROMETRO UNIMAG PRIMAV 1,5M 3 X 3 X 35		34300 BENS DE PEQUENO VALOR	07/27/11	42.12	42.12	08/08/11	0			42.12	0
10/15/17	218	999	7 MANUTENCAO OPERACOES	27 SISTEMAS	1353510			HIDROMETRO UNIMAG PRIMAV 1,5M 3 X 3 X 35		34300 BENS DE PEQUENO VALOR	08/06/11	42.12	42.12	08/08/11	0			42.12	0
10/15/17	218	121 DIRETORIA EXECUTIVA	17 PRESIDENCIA	1448577			BANQUETA MESA DE ESCRITORIO			34300 BENS DE PEQUENO VALOR	06/14/12	383	383	07/14/12	0	766864	JOSE CLOVIS BORGES DE OLIVEIRA ITU EPP	383	120 16
10/15/17	218	1	121 DIRETORIA EXECUTIVA	17 PRESIDENCIA	1723577			CADEIRA GIRATORIA		34300 BENS DE PEQUENO VALOR	01/31/13	360	360	02/28/13	0	767536	RENATO TIM JULITSA	360	0 9148
10/15/17	218	1	29 TECNOLOGIA DA INFORMACAO	3 INFRA ESTRUTURA E TELECOMUNICACOES	1418813			APARELHO DE CELULAR		34300 BENS DE PEQUENO VALOR	04/05/12	89	89	05/05/12	0	93142	CAJA BRASILEIRA ENTIRRACIAD	89	0 318754
10/15/17	218	1	29 TECNOLOGIA DA INFORMACAO	3 INFRA ESTRUTURA E TELECOMUNICACOES	1418812			APARELHO DE CELULAR		34300 BENS DE PEQUENO VALOR	04/05/12	89	89	05/05/12	0	93142	CAJA BRASILEIRA ENTIRRACIAD	89	0 318754
10/15/17	218	1	29 TECNOLOGIA DA INFORMACAO	3 INFRA ESTRUTURA E TELECOMUNICACOES	1418815			APARELHO DE CELULAR		34300 BENS DE PEQUENO VALOR	04/05/12	89	89	05/05/12	0	93142	CAJA BRASILEIRA ENTIRRACIAD	89	0 318754
10/15/17	218	1	29 TECNOLOGIA DA INFORMACAO	3 INFRA ESTRUTURA E TELECOMUNICACOES	1700879			APARELHO DE CELULAR		34300 BENS DE PEQUENO VALOR	10/31/12	138	138	11/30/12	0	93142	CAJA BRASILEIRA ENTIRRACIAD	138	0 345141
10/15/17	218	1	29 TECNOLOGIA DA INFORMACAO	3 INFRA ESTRUTURA E TELECOMUNICACOES	1700875			APARELHO DE CELULAR		34300 BENS DE PEQUENO VALOR	10/31/12	138	138	11/30/12	0	93142	CAJA BRASILEIRA ENTIRRACIAD	138	0 345141
10/15/17	218	1	29 TECNOLOGIA DA INFORMACAO	2 SUPORTE TECNICO	3682822			NOBREAK RACTECH 800VA 8HV/127		34300 BENS DE PEQUENO VALOR	05/30/05	310	310	06/30/05	0	766308	JORED ROBINSOD DOS SANTOS ITU EPP	310	0 906
10/15/17	218	1	6 SUPRIMENTOS	1 ALMOXARIFADO CENTRAL	1335717			HIDROMETRO UNIMAG PRIMAV 1,5M 3 X 3 X 35		34300 BENS DE PEQUENO VALOR	07/28/11	42.12	42.12	08/08/11	0			42.12	0
10/15/17	218	1	6 SUPRIMENTOS	1 ALMOXARIFADO CENTRAL	1335857			HIDROMETRO UNIMAG PRIMAV 1,5M 3 X 3 X 35		34300 BENS DE PEQUENO VALOR	07/29/11	42.12	42.12	08/08/11	0			42.12	0
10/15/17	218	1	6 SUPRIMENTOS	1 ALMOXARIFADO CENTRAL	1336858			HIDROMETRO UNIMAG PRIMAV 1,5M 3 X 3 X 35		34300 BENS DE PEQUENO VALOR	07/29/11	42.12	42.12	08/08/11	0			42.12	0
10/15/17	218	1	6 SUPRIMENTOS	1 ALMOXARIFADO CENTRAL	1336849			HIDROMETRO UNIMAG PRIMAV 1,5M 3 X 3 X 35		34300 BENS DE PEQUENO VALOR	07/29/11	42.12	42.12	08/08/11	0			42.12	0
10/15/17	218	1	6 SUPRIMENTOS	1 ALMOXARIFADO CENTRAL	1336845			HIDROMETRO UNIMAG PRIMAV 1,5M 3 X 3 X 35		34300 BENS DE PEQUENO VALOR	07/29/11	42.12	42.12	08/08/11	0			42.12	0
10/15/17	218	1	6 SUPRIMENTOS	1 ALMOXARIFADO CENTRAL	1336846			HIDROMETRO UNIMAG PRIMAV 1,5M 3 X 3 X 35		34300 BENS DE PEQUENO VALOR	07/29/11	42.12	42.12	08/08/11	0			42.12	0
10/15/17	218	1	6 SUPRIMENTOS	1 ALMOXARIFADO CENTRAL	1336234			HIDROMETRO UNIMAG PRIMAV 1,5M 3 X 3 X 35		34300 BENS DE PEQUENO VALOR	06/01/11	42.12	42.12	08/08/11	0			42.12	0
10/15/17	218	1	6 SUPRIMENTOS	1 ALMOXARIFADO CENTRAL	1336939			HIDROMETRO UNIMAG 1 DO 0,5 CL B		34300 BENS DE PEQUENO VALOR	06/01/11	42.28	42.28	08/08/11	0			42.28	0
10/15/17	218	1	6 SUPRIMENTOS	1 ALMOXARIFADO CENTRAL	1338013			HIDROMETRO UNIMAG 1 DO 0,5 CL B		34300 BENS DE PEQUENO VALOR	06/01/11	42.28	42.28	08/08/11	0			42.28	0
10/15/17	218	1	6 SUPRIMENTOS	1 ALMOXARIFADO CENTRAL	1338022			HIDROMETRO UNIMAG PRIMAV 1,5M 3 X 3 X 35		34300 BENS DE PEQUENO VALOR	06/01/11	42.12	42.12	08/08/11	0			42.12	0
10/15/17	218	1	6 SUPRIMENTOS	1 ALMOXARIFADO CENTRAL	1338051			HIDROMETRO UNIMAG PRIMAV 1,5M 3 X 3 X 35		34300 BENS DE PEQUENO VALOR	06/01/11	42.12	42.12	08/08/11	0			42.12	0
10/15/17	218	1	6 SUPRIMENTOS	1 ALMOXARIFADO CENTRAL	1338065			HIDROMETRO UNIMAG PRIMAV 1,5M 3 X 3 X 35		34300 BENS DE PEQUENO VALOR	06/01/11	42.12	42.12	08/08/11	0			42.12	0
10/15/17	218	1	6 SUPRIMENTOS	1 ALMOXARIFADO CENTRAL	1338070			HIDROMETRO UNIMAG PRIMAV 1,5M 3 X 3 X 35		34300 BENS DE PEQUENO VALOR	06/01/11	42.12	42.12	08/08/11	0			42.12	0
10/15/17	218	1	6 SUPRIMENTOS	1 ALMOXARIFADO CENTRAL	1338088			HIDROMETRO UNIMAG PRIMAV 1,5M 3 X 3 X 35		34300 BENS DE PEQUENO VALOR	06/01/11	42.12	42.12	08/08/11	0			42.12	0
10/15/17	218	1	6 SUPRIMENTOS	1 ALMOXARIFADO CENTRAL	1338090			HIDROMETRO UNIMAG PRIMAV 1,5M 3 X 3 X 35		34300 BENS DE PEQUENO VALOR	06/01/11	42.12	42.12	08/08/11	0			42.12	0
10/15/17	218	1	6 SUPRIMENTOS	1 ALMOXARIFADO CENTRAL	1338096			HIDROMETRO UNIMAG 1 DO 0,5 CL B		34300 BENS DE PEQUENO VALOR	06/01/11	42.28	42.28	08/08/11	0			42.28	0
10/15/17	218	1	6 SUPRIMENTOS	1 ALMOXARIFADO CENTRAL	1338101			HIDROMETRO UNIMAG 1 DO 0,5 CL B		34300 BENS DE PEQUENO VALOR	06/01/11	42.28	42.28	08/08/11	0			42.28	0
10/15/17	218	1	6 SUPRIMENTOS	1 ALMOXARIFADO CENTRAL	1338149			HIDROMETRO UNIMAG PRIMAV 1,5M 3 X 3 X 35		34300 BENS DE PEQUENO VALOR	06/01/11	42.12	42.12	08/08/11	0			42.12	0
10/15/17	218	1	6 SUPRIMENTOS	1 ALMOXARIFADO CENTRAL	1338140			HIDROMETRO UNIMAG 1 DO 0,5 CL B		34300 BENS DE PEQUENO VALOR	06/01/11	42.28	42.28	08/08/11	0			42.28	0
10/15/17	218	1	6 SUPRIMENTOS	1 ALMOXARIFADO CENTRAL	1338202			HIDROMETRO UNIMAG PRIMAV 1,5M 3 X 3 X 35		34300 BENS DE PEQUENO VALOR	06/08/11	42.12	42.12	08/08/11	0			42.12	0
10/15/17	218	1	6 SUPRIMENTOS	1 ALMOXARIFADO CENTRAL	1338203			HIDROMETRO UNIMAG PRIMAV 1,5M 3 X 3 X 35		34300 BENS DE PEQUENO VALOR	06/08/11	42.12	42.12	08/08/11	0			42.12	0
10/15/17	218	1	6 SUPRIMENTOS	1 ALMOXARIFADO CENTRAL	1338304			HIDROMETRO UNIMAG 1 DO 0,5 CL B		34300 BENS DE PEQUENO VALOR	06/08/11	42.28	42.28	08/08/11	0			42.28	0
10/15/17	218	1	6 SUPRIMENTOS	1 ALMOXARIFADO CENTRAL	1338321			HIDROMETRO UNIMAG 1 DO 0,5 CL B		34300 BENS DE PEQUENO VALOR	06/01/11	42.28	42.28	08/08/11	0			42.28	0
10/15/17	218	1	6 SUPRIMENTOS	1 ALMOXARIFADO CENTRAL	1338349			HIDROMETRO UNIMAG PRIMAV 1,5M 3 X 3 X 35		34300 BENS DE PEQUENO VALOR	06/08/11	42.12	42.12	08/08/11	0			42.12	0
10/15/17	218	1	6 SUPRIMENTOS	1 ALMOXARIFADO CENTRAL	1338348			HIDROMETRO UNIMAG 1 DO 0,5 CL B		34300 BENS DE PEQUENO VALOR	06/08/11	42.28	42.28	08/08/11	0			42.28	0
10/15/17	218	1	6 SUPRIMENTOS	1 ALMOXARIFADO CENTRAL	1338352			HIDROMETRO UNIMAG PRIMAV 1,5M 3 X 3 X 35		34300 BENS DE PEQUENO VALOR	06/08/11	42.12	42.12	08/08/11	0			42.12	0
10/15/17	218	1	6 SUPRIMENTOS	1 ALMOXARIFADO CENTRAL	1338353			HIDROMETRO UNIMAG PRIMAV 1,5M 3 X 3 X 35		34300 BENS DE PEQUENO VALOR	06/08/11	42.12	42.12	08/08/11	0			42.12	0
10/15/17	218	1	6 SUPRIMENTOS	1 ALMOXARIFADO CENTRAL	1338354			HIDROMETRO UNIMAG 1 DO 0,5 CL B		34300 BENS DE PEQUENO VALOR	06/08/11	42.28	42.28	08/08/11	0			42.28	0
10/15/17	218	1	6 SUPRIMENTOS	1 ALMOXARIFADO CENTRAL	1338359			HIDROMETRO UNIMAG PRIMAV 1,5M 3 X 3 X 35		34300 BENS DE PEQUENO VALOR	06/08/11	42.12	42.12	08/08/11	0			42.12	0
10/15/17	218	1	6 SUPRIMENTOS	1 ALMOXARIFADO CENTRAL	1338360			HIDROMETRO UNIMAG 1 DO 0,5 CL B		34300 BENS DE PEQUENO VALOR	06/08/11	42.28	42.28	08/08/11	0			42.28	0
10/15/17	218	1	6 SUPRIMENTOS	1 ALMOXARIFADO CENTRAL	1338361			HIDROMETRO UNIMAG 1 DO 0,5 CL B		34300 BENS DE PEQUENO VALOR	06/08/11	42.28	42.28	08/08/11	0			42.28	0
10/15/17	218	1	6 SUPRIMENTOS	1 ALMOXARIFADO CENTRAL	1338362			HIDROMETRO UNIMAG PRIMAV 1,5M 3 X 3 X 35		34300 BENS DE PEQUENO VALOR	06/08/11	42.12	42.12	08/08/11	0			42.12	0
10/15/17	218	1	6 SUPRIMENTOS	1 ALMOXARIFADO CENTRAL	1338363			HIDROMETRO UNIMAG PRIMAV 1,5M 3 X 3 X 35		34300 BENS DE PEQUENO VALOR	06/08/11	42.12	42.12	08/08/11	0			42.12	0
10/15/17	218	1	6 SUPRIMENTOS	1 ALMOXARIFADO CENTRAL	1338364			HIDROMETRO UNIMAG 1 DO 0,5 CL B		34300 BENS DE PEQUENO VALOR	06/08/11	42.28	42.28	08/08/11	0			42.28	0
10/15/17	218	1	6 SUPRIMENTOS	1 ALMOXARIFADO CENTRAL	1338365			HIDROMETRO UNIMAG PRIMAV 1,5M 3 X 3 X 35		34300 BENS DE PEQUENO VALOR	06/08/11	42.12	42.12	08/08/11	0			42.12	0
10/15/17	218	1	6 SUPRIMENTOS	1 ALMOXARIFADO CENTRAL	1338366			HIDROMETRO UNIMAG 1 DO 0,5 CL B		34300 BENS DE PEQUENO VALOR	06/08/11	42.28	42.28	08/08/11

10/05/07	238	999	430 CAPACIDAD SUBTERRANEA	89 BRIAGAS-P-08	1444402	SERV. CONSTRUCCIÓN INSTALACIÓN ELÉTRICA	107907	POD25	06/15/52	4380	438	07/05/12	3942	798877	1102 AUXILIAR/ME SERVITTAZ - MR	4380	63 114
10/05/07	238	999	77 FAZENDA TETR-SATRIA 13 POCOS	77 FAZENDA TETR-SATRIA 13 POCOS	3471072	BUCHA REDUCÃO GALV 1 3/8 3/4X1/2"	107907	POD25	06/15/54	512	64,64	05/05/14	448	139863	ELÉTRICA/GAL COM MAT ELÉTRICO LTDA	512	63 8966
10/05/07	238	999	77 FAZENDA TETR-SATRIA 13 POCOS	77 FAZENDA TETR-SATRIA 13 POCOS	3473693	PTA ESQUANT 304 304 - ECOTON	107907	POD25	06/15/54	65,85	53,81	05/05/14	7,04	139863	ELÉTRICA/GAL COM MAT ELÉTRICO LTDA	65,85	63 0997
10/05/07	238	999	77 FAZENDA TETR-SATRIA 13 POCOS	77 FAZENDA TETR-SATRIA 13 POCOS	3473164	MANTA FIBRA VIDRO	107907	POD25	06/15/54	914	44,64	05/05/14	9,76	798995	BENEFÍTO ENG RODRIGUES PRES EPP	914	63 8095
10/05/07	238	999	77 FAZENDA TETR-SATRIA 13 POCOS	77 FAZENDA TETR-SATRIA 13 POCOS	3473168	ESPARGIMENTÃO FLAT 16X26	107907	POD25	06/15/54	54	8,64	05/05/14	0,96	798995	BENEFÍTO ENG RODRIGUES PRES EPP	54	63 8095
10/05/07	238	999	77 FAZENDA TETR-SATRIA 13 POCOS	77 FAZENDA TETR-SATRIA 13 POCOS	3468891	SERVIÇO MÃO DE OBRA INSTALAÇÃO PAINEL	107907	POD25	06/15/54	3.500	2872,00	05/05/14	3768,72	911871	FABIO LINARDO RODRIGUES MORENO ME	3.500	63 4
10/05/07	238	999	77 FAZENDA TETR-SATRIA 13 POCOS	77 FAZENDA TETR-SATRIA 13 POCOS	3461277	COMPO REDUÇÃO DOCOL 25X20X3/4	107907	POD25	06/15/54	270	237,7	05/05/14	32,5	902142	NO SERVIÇOS HERALLUCCI COMERCIO DE	270	63 132
10/05/07	238	999	77 FAZENDA TETR-SATRIA 13 POCOS	77 FAZENDA TETR-SATRIA 13 POCOS	3452778	ADAPTADOR DE PEPO EN SOLDA ROSCA 1/8 MM	107907	POD25	06/15/54	35	30,82	05/05/14	4,18	902142	NO SERVIÇOS HERALLUCCI COMERCIO DE	35	63 132
10/05/07	238	999	77 FAZENDA TETR-SATRIA 13 POCOS	77 FAZENDA TETR-SATRIA 13 POCOS	3452780	FLANGE OSSO ACO CARB PN16 DN25MM	107907	POD25	06/15/54	260	179,2	05/05/14	23,8	902142	NO SERVIÇOS HERALLUCCI COMERCIO DE	260	63 132
10/05/07	238	999	77 FAZENDA TETR-SATRIA 13 POCOS	77 FAZENDA TETR-SATRIA 13 POCOS	3452781	ADAPTADOR PVC PALF PEPO DN16X3/8	107907	POD25	06/15/54	9	7,88	05/05/14	1,02	902142	NO SERVIÇOS HERALLUCCI COMERCIO DE	9	63 132
10/05/07	238	999	77 FAZENDA TETR-SATRIA 13 POCOS	77 FAZENDA TETR-SATRIA 13 POCOS	3452782	ADAPTADOR PVC PALF PEPO DN 75X75	107907	POD25	06/15/54	50	43,88	05/05/14	6,22	902142	NO SERVIÇOS HERALLUCCI COMERCIO DE	50	63 132
10/05/07	238	999	77 FAZENDA TETR-SATRIA 13 POCOS	77 FAZENDA TETR-SATRIA 13 POCOS	3452455	NIPLE DUPLO GALV 2 1/2 X 80P	107907	POD25	06/15/54	363	319,68	05/05/14	43,52	912665	MOTO HIDROPOR COM MAT HIDR EQUIPAMENTOS	363	63 210
10/05/07	238	999	77 FAZENDA TETR-SATRIA 13 POCOS	77 FAZENDA TETR-SATRIA 13 POCOS	3453450	VÁLVULA ESF 2" FUNDIDA ACO CARB ULZIG 2-150	107907	POD25	06/15/54	1564,11	1376,53	05/05/14	187,58	912665	MOTO HIDROPOR COM MAT HIDR EQUIPAMENTOS	1564,11	63 210
10/05/07	238	999	77 FAZENDA TETR-SATRIA 13 POCOS	77 FAZENDA TETR-SATRIA 13 POCOS	3453567	ADENSVITI VIDRO ROSCA 3/4"X90M	107907	POD25	06/15/54	60	52,80	05/05/14	7,14	837868	AGARONA COMERCIO DE MATERIAIS	60	63 17503
10/05/07	238	999	77 FAZENDA TETR-SATRIA 13 POCOS	77 FAZENDA TETR-SATRIA 13 POCOS	3468944	TUBO ACO CARBONO SCH40 2" X 36MM	107907	POD25	06/15/54	1.122	987,36	05/05/14	133,96	845007	COMERCIAL JD FERRO E ACO LTDA EPP	1.122	63 4423
10/05/07	238	999	77 FAZENDA TETR-SATRIA 13 POCOS	77 FAZENDA TETR-SATRIA 13 POCOS	3467665	SERV. CONSTRUÇÃO ESPECIAIS CIVIL	107907	POD25	06/15/54	52250	45994,00	05/05/14	6291,52	912759	IPA EQUIPAMENTOS MECANICOS LTDA - MR	52250	63 39
10/05/07	238	999	77 FAZENDA TETR-SATRIA 13 POCOS	77 FAZENDA TETR-SATRIA 13 POCOS	3468860	VÁLVULA DIR RETENÇÃO DAMA 3/4"	107907	POD25	06/15/54	103	90,76	05/05/14	12,24	873995	PADOVANI PADOVANI LTDA	103	63 4962
10/05/07	238	999	77 FAZENDA TETR-SATRIA 13 POCOS	77 FAZENDA TETR-SATRIA 13 POCOS	3468725	CONECTOR APERTURA ATERRAMENTO	107907	POD25	06/15/54	540	8,87	05/05/14	1,05	139863	ELÉTRICA/GAL COM MAT ELÉTRICO LTDA	540	63 6259
10/05/07	238	999	77 FAZENDA TETR-SATRIA 13 POCOS	77 FAZENDA TETR-SATRIA 13 POCOS	3468728	CABO PP 3 X 2,5 MM2	107907	POD25	06/15/54	750	659,1	05/05/14	90,7	139863	ELÉTRICA/GAL COM MAT ELÉTRICO LTDA	750	63 6308
10/05/07	238	999	77 FAZENDA TETR-SATRIA 13 POCOS	77 FAZENDA TETR-SATRIA 13 POCOS	3468729	MASC PRAENSTAS 3/4X1 DAMPER	107907	POD25	06/15/54	1.012	11,89	05/05/14	1,76	139863	ELÉTRICA/GAL COM MAT ELÉTRICO LTDA	1.012	63 6309
10/05/07	238	999	77 FAZENDA TETR-SATRIA 13 POCOS	77 FAZENDA TETR-SATRIA 13 POCOS	3468727	SUPORTE P/ TIRAN DRAMA REFORÇADO	107907	POD25	06/15/54	4.618	380,4	05/05/14	55,4	139863	ELÉTRICA/GAL COM MAT ELÉTRICO LTDA	4.618	63 6309
10/05/07	238	999	77 FAZENDA TETR-SATRIA 13 POCOS	77 FAZENDA TETR-SATRIA 13 POCOS	3468714	PARAF AUTO ATERRACHANTE CPRNGA 4,8X25	107907	POD25	06/15/54	6.52	5	05/05/14	0,52	139863	ELÉTRICA/GAL COM MAT ELÉTRICO LTDA	6.52	63 6309
10/05/07	238	999	77 FAZENDA TETR-SATRIA 13 POCOS	77 FAZENDA TETR-SATRIA 13 POCOS	3468690	ABRAC CINZA P/ POSTE DECLAUR 7,5MM	107907	POD25	06/15/54	39	34,1	05/05/14	4,9	139863	ELÉTRICA/GAL COM MAT ELÉTRICO LTDA	39	63 6228
10/05/07	238	999	77 FAZENDA TETR-SATRIA 13 POCOS	77 FAZENDA TETR-SATRIA 13 POCOS	3468685	CONDUITE ZINCADO 1,1/2" TIPO MÉDIO LUVA	107907	POD25	06/15/54	635,44	557,74	05/05/14	77,7	139863	ELÉTRICA/GAL COM MAT ELÉTRICO LTDA	635,44	63 6259
10/05/07	238	999	77 FAZENDA TETR-SATRIA 13 POCOS	77 FAZENDA TETR-SATRIA 13 POCOS	3468684	CABO COBRE NU ROSCA 25MM2	107907	POD25	06/15/54	205	167,35	05/05/14	27,65	139863	ELÉTRICA/GAL COM MAT ELÉTRICO LTDA	205	63 6208
10/05/07	238	999	77 FAZENDA TETR-SATRIA 13 POCOS	77 FAZENDA TETR-SATRIA 13 POCOS	3468689	ROMANZADO PARAFUSO FRANZIS 5/8X8	107907	POD25	06/15/54	42	36,75	05/05/14	5,25	139863	ELÉTRICA/GAL COM MAT ELÉTRICO LTDA	42	63 6208
10/05/07	238	999	77 FAZENDA TETR-SATRIA 13 POCOS	77 FAZENDA TETR-SATRIA 13 POCOS	3468634	EBRAGAO DAG L ELÉTRICO (TUBO 3/4)	107907	POD25	12/06/15	4,8	1,63	05/05/14	2,88	146315	MECA MAT ELETR CONTROLE E AUTOMAÇÃO LTDA	4,8	63 22528 001
10/05/07	238	999	77 FAZENDA TETR-SATRIA 13 POCOS	77 FAZENDA TETR-SATRIA 13 POCOS	3468626	BASE GAU ELÉTRICO BOMBA LOVOR	107907	POD25	12/07/15	6,6	2,24	05/05/14	3,96	146315	MECA MAT ELETR CONTROLE E AUTOMAÇÃO LTDA	6,6	63 22528 001
10/05/07	238	999	77 FAZENDA TETR-SATRIA 13 POCOS	77 FAZENDA TETR-SATRIA 13 POCOS	3468625	CURVA GALV PRPB LIVA VIRT 38X38MM 90°	107907	POD25	12/08/15	9,6	3,26	05/05/14	5,76	146315	MECA MAT ELETR CONTROLE E AUTOMAÇÃO LTDA	9,6	63 22528 001
10/05/07	238	999	77 FAZENDA TETR-SATRIA 13 POCOS	77 FAZENDA TETR-SATRIA 13 POCOS	3468547	TERMINAL TIPO CAIXA DE CABO 95 MM	107907	POD25	12/16/15	21,6	13,64	05/05/14	8,16	146315	MECA MAT ELETR CONTROLE E AUTOMAÇÃO LTDA	36,6	63 22528
10/05/07	238	999	77 FAZENDA TETR-SATRIA 13 POCOS	77 FAZENDA TETR-SATRIA 13 POCOS	3465316	CONSULTIE 3/4 MIB PILOT TAMPAO	107907	POD25	12/16/15	92,75	20,16	05/05/14	55,4	146315	MECA MAT ELETR CONTROLE E AUTOMAÇÃO LTDA	92,75	63 22532
10/05/07	238	999	77 FAZENDA TETR-SATRIA 13 POCOS	77 FAZENDA TETR-SATRIA 13 POCOS	1730760	CABO COBRE NUSAWL 35MM	107907	POD25	04/11/13	2.864	937,88	05/05/13	1266,12	816411	CAMPONOGARA COMERCIO PERFURAÇÕES E	2.864	63 191
10/05/07	238	999	77 FAZENDA TETR-SATRIA 13 POCOS	77 FAZENDA TETR-SATRIA 13 POCOS	1730759	KIT CAVALETE COMPLETO COM HO	107907	POD25	04/11/13	2.880	529,48	05/05/13	1.450,52	816411	CAMPONOGARA COMERCIO PERFURAÇÕES E	2.880	63 191
10/05/07	238	999	77 FAZENDA TETR-SATRIA 13 POCOS	77 FAZENDA TETR-SATRIA 13 POCOS	1730663	PRISTACLICO DE SERVIÇOS EM CONSTRUÇÃO	107907	POD25	04/08/13	1.650	426,52	05/05/13	1.173,48	816411	CAMPONOGARA COMERCIO PERFURAÇÕES E	1.650	63 476
10/05/07	238	999	77 FAZENDA TETR-SATRIA 13 POCOS	77 FAZENDA TETR-SATRIA 13 POCOS	1737874	TUBULAÇÃO INDUSTRIAL 1-1/2"	107907	POD25	04/11/13	4.711,4	1687,88	05/05/13	3023,52	816411	CAMPONOGARA COMERCIO PERFURAÇÕES E	4.711,4	63 191
10/05/07	238	999	77 FAZENDA TETR-SATRIA 13 POCOS	77 FAZENDA TETR-SATRIA 13 POCOS	1732090	REBITEIO CIBORACHA P/FERRO DN10MM	107907	POD25	12/07/12	420	84	05/05/13	336	798889	CONSTANA COMERCIAL DE TURCOS CONSUMIDO L	420	63 1018
10/05/07	238	999	77 FAZENDA TETR-SATRIA 13 POCOS	77 FAZENDA TETR-SATRIA 13 POCOS	1731957	ADAPTADOR BUCLA ROSCA PVC DN 50MM	107907	POD25	12/07/12	7	1,24	05/05/13	5,76	798889	CONSTANA COMERCIAL DE TURCOS CONSUMIDO L	7	63 1018
10/05/07	238	999	77 FAZENDA TETR-SATRIA 13 POCOS	77 FAZENDA TETR-SATRIA 13 POCOS	1731950	REDUCAO PP PB 32X 20X8MM 13MM	107907	POD25	12/07/12	110	22,16	05/05/13	87,84	798889	CONSTANA COMERCIAL DE TURCOS CONSUMIDO L	110	63 1018
10/05/07	238	999	77 FAZENDA TETR-SATRIA 13 POCOS	77 FAZENDA TETR-SATRIA 13 POCOS	1731954	REDUCAO PP PB 50X 20X8MM 13MM	107907	POD25	12/07/12	167	33,58	05/05/13	133,42	798889	CONSTANA COMERCIAL DE TURCOS CONSUMIDO L	167	63 1018
10/05/07	238	999	77 FAZENDA TETR-SATRIA 13 POCOS	77 FAZENDA TETR-SATRIA 13 POCOS	1731890	SERVIÇO DE TESTE DE VAZAO	107907	POD25	06/11/14	3000	267,6	07/05/14	320,4	114414	JUNDIAGNOSE POCOS ARTESIANOS LTDA	3000	63 5398
10/05/07	238	999	77 FAZENDA TETR-SATRIA 13 POCOS	77 FAZENDA TETR-SATRIA 13 POCOS	1731891	SERVIÇO DE TESTE DE VAZAO	107907	POD25	06/11/14	3000	267,6	07/05/14	320,4	114414	JUNDIAGNOSE POCOS ARTESIANOS LTDA	3000	63 5398
10/05/07	238	999	77 FAZENDA TETR-SATRIA 13 POCOS	77 FAZENDA TETR-SATRIA 13 POCOS	3470029	CURVA PVC EMPOS 40*100MM	107907	POD25	06/05/14	1800	1607,7	07/05/14	192,3	902142	NO SERVIÇOS HERALLUCCI COMERCIO DE	1800	63 178
10/05/07	238	999	77 FAZENDA TETR-SATRIA 13 POCOS	77 FAZENDA TETR-SATRIA 13 POCOS	1731523	CONCRETO POD 30 MPA S1 SLUMP 10+-2	107907	POD25	02/05/12	0	0	03/05/12	0	0		0	63 0
10/05/07	238	999	77 FAZENDA TETR-SATRIA 13 POCOS	77 FAZENDA TETR-SATRIA 13 POCOS	3457316	CONCRETO POD 25 MPA S1 SLUMP 10+-2	107907	POD25	03/15/54	1320	1165,55	03/05/14	155,45	811812	EMP TERMIP E PAVIMENT PORETO LTDA	1320	63 2182
10/05/07	238	999	77 FAZENDA TETR-SATRIA 13 POCOS	77 FAZENDA TETR-SATRIA 13 POCOS	3459626	FEMALTO SWITCH 316 LETROLLULL PRANCA	107907	POD25	03/06/54	324	285,68	03/05/14	38,32	811812	EMP TERMIP E PAVIMENT PORETO LTDA	324	63 4988B3
10/05/07	238	999	77 FAZENDA TETR-SATRIA 13 POCOS	77 FAZENDA TETR-SATRIA 13 POCOS	3454168	FOLHA DE SERRA	107907	POD25	03/08/54	13,5	11,9	03/05/14	1,7	873995	PADOVANI PADOVANI LTDA	13,5	63 4955N
10/05/07	238	999	77 FAZENDA TETR-SATRIA 13 POCOS	77 FAZENDA TETR-SATRIA 13 POCOS	3454174	TBI MR 60MM	107907	POD25	03/08/54	19,14	16,79	03/05/14	2,36	873995	PADOVANI PADOVANI LTDA	19,14	63 4955N
10/05/07	238	999	77 FAZENDA TETR-SATRIA 13 POCOS	77 FAZENDA TETR-SATRIA 13 POCOS	3454159	LUVA DE RED. AÇO L 35X1,5	107907	POD25	03/08/54	7,28	6,38	03/05/14	1,02	873995	PADOVANI PADOVANI LTDA	7,28	63 4955N
10/05/07	238	999	76 SERTANJ-UNIANL	76 SERTANJ-UNIANL	3775549	CONECTOR FUNI BLINDADO	107907	POD25	08/05/54	5,5	4,84	08/05/14	0,66	139863	ELÉTRICA/GAL COM MAT ELÉTRICO LTDA	5,5	63 7563
10/05/07	238	999	76 SERTANJ-UNIANL	76 SERTANJ-UNIANL	3775756	ELETRODO 3,25MM	107907	POD25	08/05/54	54,99	48,19	08/05/14	6,8	798952	ELETROPAQUE ELETRODO ESTOQUE LTDA EPP	54,99	63 12403
10/05/07	238	999	76 SERTANJ-UNIANL	76 SERTANJ-UNIANL	3763830	CABOS FLEXIVEL 1,5MM2	107907	POD25	07/15/54	53	47,49	08/05/14	5,51	798952	ELETROPAQUE ELETRODO ESTOQUE LTDA EPP	53	63 11183
10/05/07	238	999	76 SERTANJ-UNIANL	76 SERTANJ-UNIANL	3763823	CABO PP 3X16MM	107907	POD25	07/15/54	1.000,19	896,66	08/05/14	103,53	798952	ELETROPAQUE ELETRODO ESTOQUE LTDA EPP	1.000,19	63 11183
10/05/07	238	999	76 SERTANJ-UNIANL	76 SERTANJ-UNIANL	1699844	SERV. CONSTRUÇÃO INSTALAÇÃO ELÉTRICA	107907	POD25	07/11/12	2.880	277,68	08/05/12	2602,32	798877	1102 AUXILIAR/ME SERVITTAZ - MR	2.880	63 120
10/05/07	238	999	76 SERTANJ-UNIANL	76 SERTANJ-UNIANL	3773811	SERV. CONSTRUÇÃO INSTALAÇÃO ELÉTRICA	107907	POD25	08/15/54	33866	33095,76	09/05/14	3434,24	742334	MARPI INSTALAÇÕES ELETRICAS LTDA ME	33866	63 372
10/05/07	238	999	76 SERTANJ-UNIANL	76 SERTANJ-UNIANL	3773829	CURVA PVC EMPOS 40*100MM	107907	POD25	08/05/54	1800	1607,7	07/05/14	192,3	902142	NO SERVIÇOS HERALLUCCI COMERCIO DE	1800	63 178
10/05/07	238	999	71 JS- EUROPA P-01	71 JS- EUROPA P-01	1431025	2.1999-02 - MATRIMAI P/ ACOPLAMENTO EM INSTALACÕES	107907	POD25	02/05/12	0	0	03/05/12	0	0		0	63 0
10/05/07	238	999	69 SANTO ANTONIO P-24	69 SANTO ANTONIO P-24	1438572	SERVIÇO REQUERIMENTO DE OUTORGA	107907	POD25	04/05/12	2300	1533,32	05/05/12	2146,68	798885	UNIVERDNAZ POCOS ARTESIANOS LTDA ME	2300	63 289
10/05/07	238	999	63 SANTO ANTONIO P-21	63 SANTO ANTONIO P-21	1438575	SERV. DE LICENÇA DE PERFURAÇÃO DE POÇOS	107907	POD25	04/05/12	800	533,32	05/05/12	746,68	798885	UNIVERDNAZ POCOS ARTESIANOS LTDA ME	800	63 289
10/05/07	238	999	63 SANTO ANTONIO P-20	63 SANTO ANTONIO P-20	1431020	2.1999-02 - MATRIMAI P/ ACOPLAMENTO EM INSTALACÕES	107907	POD25	02/05/12	0	0	03/05/12	0	0		0	63 0
10/05/07	238	999	61 SANTO ANTONIO P-18	61 SANTO ANTONIO P-18	1438565	SERV. DE LICENÇA DE PERFURAÇÃO DE POÇOS	107907	POD25	04/05/12	800	533,32	05/05/12	746,68	798885	UNIVERDNAZ POCOS ARTESIANOS LTDA ME	800	63 289
10/05/07	238	999	61 SANTO ANTONIO P-18	61 SANTO ANTONIO P-18	1431018	2.1999-02 - MATRIMAI P/ ACOPLAMENTO EM INSTALACÕES	107907	POD25	02/05/12	0	0	03/05/12	0	0		0	63 0
10/05/07	238	999	59 SANTO ANTONIO P-14	59 SANTO ANTONIO P-14	1438554	SERVIÇO REQUERIMENTO DE OUTORGA	107907	POD25	04/05/12	2300	1533,32	05/05/12	2146,68	798885	UNIVERDNAZ POCOS ARTESIANOS LTDA ME	2300	63 289
10/05/07	238	999	59 SANTO ANTONIO P-14	59 SANTO ANTONIO P-14	1431014	2.1999-02 - MATRIMAI P/ ACOPLAMENTO EM INSTALACÕES	107907	POD25	02/05/12	0	0	03/05/12	0	0		0	63 0
10/05/07	238	999	57 BRIAGAS - P-05	57 BRIAGAS - P-05	1429902	2.1999-02 - PECAS PARA INSTALACÕES EM POCOS	107907	POD25	01/09/12	0	0	02/05/12	0	0		0	63 0
10/05/07	238	999	55 CPP-P-03	55 CPP-P-03	1378673	SERV. CONSTRUÇÃO INSTALAÇÃO ELÉTRICA	107907	POD25	11/05/11	2860	0	12/05/11	2860	798877	1102 AUXILIAR/ME SERVITTAZ - MR	2860	63 55
10/05/07	238	999	54 CPP-P-02	54 CPP-P-02	1388996	EMPOEIRA PROTETOR DE SUPTO	107907	POD25	12/05/11	414	0	12/05/11	414	49012	CONAUT CONTROLES AUTOMATICOS LTDA	414	63 14850
10/05/07	238	999	52 CPP-P-03	52 CPP-P-03	1374205	CABO QUADRUPLAD 3X10X35 0,6/1 KV	107907	POD25	10/24/11	5054	0	12/05/11	5054	779941	VISS COM DE MAT ELETRICOS	5054	63 326
10/05/07	238	999	51 SUNATORAL - POCOS PERMA	51 SUNATORAL - POCOS PERMA	1372771	VÁLVULA CONTROLE DE VAZÃO, PRESSÃO, DIÂMM	107907	POD25	04/05/12	3500,66	3354,66	05/05/12	2330,6	695928	BUCETTI BRASIL VÁLVULAS LTDA	5684,26	63 3582
10/05/07	238	999	53 SUNATORAL - POCOS PERMA	53 SUNATORAL - POCOS PERMA	1362472	2.1999-02 - POCOS - SUNATORAL - POCOS PERMA	107907	POD25	05/06/11	0	0	13/06/11	0	0		0	63 0
10/05/07	238	999	53 SUNATORAL - POCOS PERMA	53 SUNATORAL - POCOS PERMA	3439817	FILTRO Y FL PN 25N 100MM	107907	POD25	03/16/54	860	595,11	03/05/14	76,89	455349	BUCETTI BRASIL VÁLVULAS LTDA	860	63 9931
10/05/07	238	999	49 PRINALP - 01	49 PRINALP - 01	1730172	LUVA RE REDUCAO ISO 1,1/2X1,1/4	107907	POD25	04/22/13	114,9	3,9	05/05/13	111	82970	PROBOMBAZ MATERIAIS HIDRAULICOS EIRELI	114,9	63 140
10/05/07	238	999	49 PRINALP - 01	49 PRINALP - 01	1730118	CURVA GALVANIZADA MACHOFEMEA 2"	107907	POD25	04/22/13	93,9	3,9	05/05/13	90	82970	PROBOMBAZ MATERIAIS HIDRAULICOS EIRELI	93,9	63 140
10/05/07	238	999	49 PRINALP - 01	49 PRINALP - 01	1730106	REDUTOR DE 2"	107907	POD25	04/22/13	109,5	29,38	05/05/13	80,12	82970	PROBOMBAZ MATERIAIS HIDRAULICOS EIRELI	109,5	63 140
10/05/07	238	999	49 PRINALP - 01	49 PRINALP - 01	1723537	ANEL DE BORRACHA EN 2** 350MM	107907	POD25	03/15/53	391,5	61,12	03/05/13	330,38			391,5	63
10/05/07	238	999	49 PRINALP - 01	49 PRINALP - 01	1723568	ANEL DE BORRACHA EN 2** 350MM	107907	POD25	03/15/53	6417	1,49	03/05/13	4912			6417	63
10/05/07	238	999	47 CPP-P - 02	47 CPP-P - 02	3458425	EOPT STARTER MES 25M 10" SOLDAGEMS	107907	POD25	04/08/14	2160,75	2075,55	05/05/14	85,2	126515	FERRAMENTAS CERAM CEM IMP PERF MAQ LTDA	2160,75	63 4407702
10/05/07	238	999	47 CPP-P - 02	47 CPP-P - 02	1334711	2.1999-02 - POCOS - CPP-P - 02	107907	POD25	09/06/11	0	0	13/06/11	0			0	63
10/05/07	238	999	46 CPP-P - 01	46 CPP-P - 01	1334700	2.1999-02 - POCOS - CPP-P - 01	107907	POD25	09/06/11	0	0	13/06/11	0			0	63
10/05/07	238	999	46 CPP-P - 01	46 CPP-P - 01	1438764	PRISTACLICO DE SERVIÇOS EM CONSTRUÇÃO	107907	POD25	04/12/12	5.800	4,92	05/12/12	1908	797383	JOSE CARLOS ROSSO TRUES - ME	5.800	300 141
10/05/07	238	999	46 CPP-P - 01	46 CPP-P - 01	1332726	2.1999-02 - MATRIMAI P/ ACOPLAMENTO EM INSTALACÕES	107907	POD25	09/06/11	0	0	13/06/11	0			0	63
10/05/07	238	999	46 CPP-P - 01	46 CPP-P - 01	1368242	CURVA MACHOMEMEA 4" PONTA PERFA	107907	POD25	03/05/13	389,24	0	13/05/13	389,24	530829	SCHEDULE TUBOS VÁLVULAS E CONEXÕES LTDA	389,24	63 23114
10/05/07	238	999	40 CPP-P - 01	40 CPP-P - 01	1370755	CONTRA FLANGE ROSCAVEL PN 10 DN 4"	107907	POD25	10/05/11	60	0	13/05/11	60	397114	K & K DO BRASIL LTDA	60	63 1290
10/05/07	238	999	33 SANTO ANTONIO P - 12	33 SANTO ANTONIO P - 12	1378268	PEÇAS PARA INSTALAÇÃO EM POCOS	107907	POD25	07/26/11	44870,85	0	13/05/11	44870,85	530829	SCHEDULE TUBOS VÁLVULAS E CONEXÕES LTDA	44870,85	63 18908
10/05/07	238	999	33 SANTO ANTONIO P - 12	33 SANTO ANTONIO P - 12	1370350	MATRIMAI P/ ACOPLAMENTO EM INSTALACÕES	107907	POD25	09/05/11	4799,45	0	13/05/11	4799,45	181457	VALVROB MATERIAIS ELETRICOS LTDA	4799,45	63 8449
10/05/07	238	999	33 SANTO ANTONIO P - 12	33 SANTO ANTONIO P - 12	1370879	MUFLA ESTANHA TM 20-630	107907	POD25	10/05/11	6,69	0,57	13/05/11	6,12	172268	GALASIN MATERIAIS ELETRICOS LTDA	6,69	63 11183
10/05/07	238	999	33 SANTO ANTONIO P - 12	33 SANTO ANTONIO P - 12	1370878	PORCA SEXT 25M 1/4"	107907	POD25	10/05/11	6,64	0,57	13/05/11	6,07	172268	GALASIN MATERIAIS ELETRICOS LTDA	6,64	63 11183
10/05/07	238	999	33 SANTO ANTONIO P - 12	33 SANTO ANTONIO P - 12	1370881	BUCHA 1/2	107907	POD25	10/05/11	5,8	0	13/05/11	5,8	172268	GALASIN MATERIAIS ELETRICOS LTDA	5,8	63 11183
10/05/07	238	999	32 SANTO ANTONIO P - 11	32 SANTO ANTONIO P - 11	1370807	VÁLVULA TIPO 1/2" FVPVC C/SD UPTEEZIP DAIFA	107907	POD25	10/05/11	10,08	0	13/05/11	10,08	172268	GALASIN MATERIAIS ELETRICOS LTDA	10,08	63 11183
10/05/07	238	999	32 SANTO ANTONIO P - 11	32 SANTO ANTONIO P - 11	1370809	CABO PP 2 X 2,5 MM2	107907	POD25	10/05/11	57,96	0	13/05/11	57,96	172268	GALASIN MATERIAIS ELETRICOS LTDA	57,96	63 11183
10/05/07	238	999	31 SANTO ANTONIO P - 10	31 SANTO ANTONIO P - 10	1363990	SERV. CONSTRUÇÃO INSTALAÇÃO ELÉTRICA	107907	POD25	12/16/11	4260	0	03/05/12	4260	798877	1102 AUXILIAR/ME SERVITTAZ - MR	4260	63 64
10/05/07	238	999	30 SANTO ANTONIO P - 09	30 SANTO ANTONIO P - 09	1370878	BUCHA AMPE 4x1/8 1,1/2"	107907

10/05/07	258	998	433 COATS - ESCOTO	36 ETE PRAIAMA - ESTACAO	1784808	CONCRETO FCK 400 ST 14+/-2 A/C 0,48	107587	POÇOS	08/06/03	1072	375,07	08/05/03	696,80	999328	AUCO AUCO CONCRETANA LTDA	1072	63	44970
10/05/07	258	998	433 COATS - ESCOTO	36 ETE PRAIAMA - ESTACAO	1784809	CONCRETO FCK 400 ST 14+/-2 A/C 0,48	107587	POÇOS	08/06/03	1068	562,8	08/05/03	1080,2	999328	AUCO AUCO CONCRETANA LTDA	1068	63	44998
10/05/07	258	998	433 COATS - ESCOTO	36 ETE PRAIAMA - ESTACAO	1787840	CONCRETO FCK 400 ST 14+/-2 A/C 0,48	107587	POÇOS	08/06/03	1072	357,2	08/05/03	714,4	999328	AUCO AUCO CONCRETANA LTDA	1072	63	44310
10/05/07	258	998	433 COATS - ESCOTO	36 ETE PRAIAMA - ESTACAO	1787842	CONCRETO FCK 400 ST 14+/-2 A/C 0,48	107587	POÇOS	08/06/03	1072	357,2	08/05/03	714,4	999328	AUCO AUCO CONCRETANA LTDA	1072	63	44314
10/05/07	258	998	433 COATS - ESCOTO	36 ETE PRAIAMA - ESTACAO	1787843	CONCRETO FCK 400 ST 14+/-2 A/C 0,48	107587	POÇOS	08/06/03	936	178,8	08/05/03	357,2	999328	AUCO AUCO CONCRETANA LTDA	936	63	44333
10/05/07	258	998	433 COATS - ESCOTO	36 ETE PRAIAMA - ESTACAO	1787845	CONCRETO FCK 400 ST 14+/-2 A/C 0,48	107587	POÇOS	08/06/03	1072	357,2	08/05/03	714,4	999328	AUCO AUCO CONCRETANA LTDA	1072	63	44357
10/05/07	258	998	433 COATS - ESCOTO	36 ETE PRAIAMA - ESTACAO	1787850	CONCRETO FCK 400 ST 14+/-2 A/C 0,48	107587	POÇOS	08/06/03	1068	536	08/05/03	1072	999328	AUCO AUCO CONCRETANA LTDA	1068	63	44339
10/05/07	258	998	433 COATS - ESCOTO	36 ETE PRAIAMA - ESTACAO	1787854	CONCRETO FCK 400 ST 14+/-2 A/C 0,48	107587	POÇOS	08/06/03	1072	357,2	08/05/03	714,4	999328	AUCO AUCO CONCRETANA LTDA	1072	63	44352
10/05/07	258	998	433 COATS - ESCOTO	36 ETE PRAIAMA - ESTACAO	1787858	CONCRETO FCK 400 ST 14+/-2 A/C 0,48	107587	POÇOS	08/06/03	1072	357,2	08/05/03	714,4	999328	AUCO AUCO CONCRETANA LTDA	1072	63	44774
10/05/07	258	998	433 COATS - ESCOTO	36 ETE PRAIAMA - ESTACAO	1787870	CONCRETO FCK 400 ST 14+/-2 A/C 0,48	107587	POÇOS	08/06/03	1344	448,8	08/05/03	897,6	999328	AUCO AUCO CONCRETANA LTDA	1344	63	44290
10/05/07	258	998	433 COATS - ESCOTO	36 ETE PRAIAMA - ESTACAO	1788869	SERVIÇO DE BOMBEAMENTO DE CONCRETO	107587	POÇOS	08/06/03	1488	936	08/05/03	1072	999328	AUCO AUCO CONCRETANA LTDA	1488	63	44344
10/05/07	258	998	433 COATS - ESCOTO	36 ETE PRAIAMA - ESTACAO	1788905	SERVIÇO DE BOMBEAMENTO DE CONCRETO	107587	POÇOS	08/06/03	864	288	08/05/03	936	999328	AUCO AUCO CONCRETANA LTDA	864	63	47873
10/05/07	258	998	433 COATS - ESCOTO	36 ETE PRAIAMA - ESTACAO	1788906	SERVIÇO DE BOMBEAMENTO DE CONCRETO	107587	POÇOS	08/06/03	1072	357,2	08/05/03	714,4	999328	AUCO AUCO CONCRETANA LTDA	1072	63	43974
10/05/07	258	998	433 COATS - ESCOTO	36 ETE PRAIAMA - ESTACAO	1788951	CONCRETO FCK 400 ST 14+/-2 A/C 0,48	107587	POÇOS	08/06/03	1072	357,2	08/05/03	714,4	999328	AUCO AUCO CONCRETANA LTDA	1072	63	44389
10/05/07	258	998	433 COATS - ESCOTO	36 ETE PRAIAMA - ESTACAO	1788964	CONCRETO FCK 400 ST 14+/-2 A/C 0,48	107587	POÇOS	08/06/03	1072	357,2	08/05/03	714,4	999328	AUCO AUCO CONCRETANA LTDA	1072	63	44398
10/05/07	258	998	433 COATS - ESCOTO	36 ETE PRAIAMA - ESTACAO	1788967	SERVIÇO DE BOMBEAMENTO DE CONCRETO	107587	POÇOS	08/06/03	1072	357,2	08/05/03	714,4	999328	AUCO AUCO CONCRETANA LTDA	1072	63	43968
10/05/07	258	998	433 COATS - ESCOTO	36 ETE PRAIAMA - ESTACAO	1788968	SERVIÇO DE BOMBEAMENTO DE CONCRETO	107587	POÇOS	08/06/03	1072	357,2	08/05/03	714,4	999328	AUCO AUCO CONCRETANA LTDA	1072	63	43969
10/05/07	258	998	433 COATS - ESCOTO	36 ETE PRAIAMA - ESTACAO	1788969	SERVIÇO DE BOMBEAMENTO DE CONCRETO	107587	POÇOS	08/06/03	1488	660	08/05/03	1320	999328	AUCO AUCO CONCRETANA LTDA	1488	63	43803
10/05/07	258	998	433 COATS - ESCOTO	36 ETE PRAIAMA - ESTACAO	1788402	CONCRETO FCK 400 ST 14+/-2 A/C 0,48	107587	POÇOS	08/06/03	1072	357,2	08/05/03	714,4	999328	AUCO AUCO CONCRETANA LTDA	1072	63	43580
10/05/07	258	998	433 COATS - ESCOTO	36 ETE PRAIAMA - ESTACAO	1788403	CONCRETO FCK 400 ST 14+/-2 A/C 0,48	107587	POÇOS	08/06/03	1072	357,2	08/05/03	714,4	999328	AUCO AUCO CONCRETANA LTDA	1072	63	43597
10/05/07	258	998	433 COATS - ESCOTO	36 ETE PRAIAMA - ESTACAO	1788407	CONCRETO FCK 400 ST 14+/-2 A/C 0,48	107587	POÇOS	08/06/03	1072	357,2	08/05/03	714,4	999328	AUCO AUCO CONCRETANA LTDA	1072	63	43585
10/05/07	258	998	433 COATS - ESCOTO	36 ETE PRAIAMA - ESTACAO	1794274	JANELA ALUM ANODIZADO TRABEP 200X100	107587	POÇOS	08/06/03	777,18	259,06	08/05/03	518	516098	COLORADO MAX EQUIPAMENTE TEMPERADO LTDA	777,18	63	2498
10/05/07	258	998	433 COATS - ESCOTO	36 ETE PRAIAMA - ESTACAO	1794293	JANELA ALUM ANODIZADO 100X200 COR CP-4	107587	POÇOS	08/06/03	1797,97	599,32	08/05/03	1198,64	516098	COLORADO MAX EQUIPAMENTE TEMPERADO LTDA	1797,97	63	2498
10/05/07	258	998	433 COATS - ESCOTO	36 ETE PRAIAMA - ESTACAO	1787850	CONCRETO FCK 400 ST 14+/-2 A/C 0,48	107587	POÇOS	08/06/03	1072	357,2	08/05/03	714,4	999328	AUCO AUCO CONCRETANA LTDA	1072	63	43314
10/05/07	258	998	433 COATS - ESCOTO	36 ETE PRAIAMA - ESTACAO	1788902	CONCRETO FCK 400 ST 14+/-2 A/C 0,48	107587	POÇOS	07/06/03	1072	339,33	08/05/03	732,67	999328	AUCO AUCO CONCRETANA LTDA	1072	63	41650
10/05/07	258	998	433 COATS - ESCOTO	36 ETE PRAIAMA - ESTACAO	1788909	CONCRETO FCK 400 ST 14+/-2 A/C 0,48	107587	POÇOS	07/06/03	1072	339,33	08/05/03	732,67	999328	AUCO AUCO CONCRETANA LTDA	1072	63	41627
10/05/07	258	998	433 COATS - ESCOTO	36 ETE PRAIAMA - ESTACAO	1788901	CONCRETO FCK 400 ST 14+/-2 A/C 0,48	107587	POÇOS	07/06/03	1072	339,33	08/05/03	732,67	999328	AUCO AUCO CONCRETANA LTDA	1072	63	41609
10/05/07	258	998	433 COATS - ESCOTO	36 ETE PRAIAMA - ESTACAO	1788903	CONCRETO FCK 400 ST 14+/-2 A/C 0,48	107587	POÇOS	07/06/03	1072	339,33	08/05/03	732,67	999328	AUCO AUCO CONCRETANA LTDA	1072	63	41651
10/05/07	258	998	433 COATS - ESCOTO	36 ETE PRAIAMA - ESTACAO	1788908	CONCRETO FCK 400 ST 14+/-2 A/C 0,48	107587	POÇOS	07/06/03	936	169,67	08/05/03	338,33	999328	AUCO AUCO CONCRETANA LTDA	936	63	41654
10/05/07	258	998	433 COATS - ESCOTO	36 ETE PRAIAMA - ESTACAO	1788909	CONCRETO FCK 400 ST 14+/-2 A/C 0,48	107587	POÇOS	07/06/03	1072	339,33	08/05/03	732,67	999328	AUCO AUCO CONCRETANA LTDA	1072	63	41771
10/05/07	258	998	433 COATS - ESCOTO	36 ETE PRAIAMA - ESTACAO	1788910	CONCRETO FCK 400 ST 14+/-2 A/C 0,48	107587	POÇOS	07/06/03	1072	339,33	08/05/03	732,67	999328	AUCO AUCO CONCRETANA LTDA	1072	63	41784
10/05/07	258	998	433 COATS - ESCOTO	36 ETE PRAIAMA - ESTACAO	1788915	CONCRETO FCK 400 ST 14+/-2 A/C 0,48	107587	POÇOS	07/06/03	1072	339,33	08/05/03	732,67	999328	AUCO AUCO CONCRETANA LTDA	1072	63	41681
10/05/07	258	998	433 COATS - ESCOTO	36 ETE PRAIAMA - ESTACAO	1788916	CONCRETO FCK 400 ST 14+/-2 A/C 0,48	107587	POÇOS	07/06/03	936	169,67	08/05/03	338,33	999328	AUCO AUCO CONCRETANA LTDA	936	63	41654
10/05/07	258	998	433 COATS - ESCOTO	36 ETE PRAIAMA - ESTACAO	1788917	CONCRETO FCK 400 ST 14+/-2 A/C 0,48	107587	POÇOS	07/06/03	1072	339,33	08/05/03	732,67	999328	AUCO AUCO CONCRETANA LTDA	1072	63	41771
10/05/07	258	998	433 COATS - ESCOTO	36 ETE PRAIAMA - ESTACAO	1788918	CONCRETO FCK 400 ST 14+/-2 A/C 0,48	107587	POÇOS	07/06/03	1072	339,33	08/05/03	732,67	999328	AUCO AUCO CONCRETANA LTDA	1072	63	41784
10/05/07	258	998	433 COATS - ESCOTO	36 ETE PRAIAMA - ESTACAO	1788919	CONCRETO FCK 400 ST 14+/-2 A/C 0,48	107587	POÇOS	07/06/03	1072	339,33	08/05/03	732,67	999328	AUCO AUCO CONCRETANA LTDA	1072	63	41681
10/05/07	258	998	433 COATS - ESCOTO	36 ETE PRAIAMA - ESTACAO	1788920	CONCRETO FCK 400 ST 14+/-2 A/C 0,48	107587	POÇOS	07/06/03	936	169,67	08/05/03	338,33	999328	AUCO AUCO CONCRETANA LTDA	936	63	41654
10/05/07	258	998	433 COATS - ESCOTO	36 ETE PRAIAMA - ESTACAO	1788921	CONCRETO FCK 400 ST 14+/-2 A/C 0,48	107587	POÇOS	07/06/03	1072	339,33	08/05/03	732,67	999328	AUCO AUCO CONCRETANA LTDA	1072	63	41771
10/05/07	258	998	433 COATS - ESCOTO	36 ETE PRAIAMA - ESTACAO	1788922	CONCRETO FCK 400 ST 14+/-2 A/C 0,48	107587	POÇOS	07/06/03	2344	679,67	08/05/03	1469,66	999328	AUCO AUCO CONCRETANA LTDA	2344	63	41784
10/05/07	258	998	433 COATS - ESCOTO	36 ETE PRAIAMA - ESTACAO	1788923	CONCRETO FCK 400 ST 14+/-2 A/C 0,48	107587	POÇOS	07/06/03	2344	679,67	08/05/03	1469,66	999328	AUCO AUCO CONCRETANA LTDA	2344	63	41681
10/05/07	258	998	433 COATS - ESCOTO	36 ETE PRAIAMA - ESTACAO	1788924	CONCRETO FCK 400 ST 14+/-2 A/C 0,48	107587	POÇOS	07/06/03	2344	679,67	08/05/03	1469,66	999328	AUCO AUCO CONCRETANA LTDA	2344	63	41654
10/05/07	258	998	433 COATS - ESCOTO	36 ETE PRAIAMA - ESTACAO	1788925	CONCRETO FCK 400 ST 14+/-2 A/C 0,48	107587	POÇOS	07/06/03	2344	679,67	08/05/03	1469,66	999328	AUCO AUCO CONCRETANA LTDA	2344	63	41654
10/05/07	258	998	433 COATS - ESCOTO	36 ETE PRAIAMA - ESTACAO	1788926	CONCRETO FCK 400 ST 14+/-2 A/C 0,48	107587	POÇOS	07/06/03	2344	679,67	08/05/03	1469,66	999328	AUCO AUCO CONCRETANA LTDA	2344	63	41654
10/05/07	258	998	433 COATS - ESCOTO	36 ETE PRAIAMA - ESTACAO	1787938	SERVIÇO PUNA COMPRESSÃO DE PEÇAS	107587	POÇOS	08/06/03	13900	13140,53	08/05/03	13900,00	811348	MECANICA TOKIO DE ITU LTDA - EPP	13900	63	3008
10/05/07	258	998	433 COATS - ESCOTO	36 ETE PRAIAMA - ESTACAO	1787951	TINTA NIVACOR PRETA 18L ACIL	107587	POÇOS	08/06/03	141,00	133,79	08/05/03	141,00	653004	TINTAS AVENIDA DE ITU LTDA EPP	141,00	63	64870
10/05/07	258	998	433 COATS - ESCOTO	36 ETE PRAIAMA - ESTACAO	1787954	DISCO 20" CUT TILE	107587	POÇOS	08/06/03	1072	357,2	08/05/03	714,4	999328	AUCO AUCO CONCRETANA LTDA	1072	63	43314
10/05/07	258	998	433 COATS - ESCOTO	36 ETE PRAIAMA - ESTACAO	1787962	BUCHA 8 COM PARAFUSO	107587	POÇOS	08/06/03	1,67	0	08/05/03	1,67	798800	BENEDITO BRL-ROQUENSES PRESS EPP	1,67	63	9808
10/05/07	258	998	433 COATS - ESCOTO	36 ETE PRAIAMA - ESTACAO	1788403	PORTA GIRO FUNA VIRAD SCO 82X210X54M	107587	POÇOS	08/06/03	1980	1397,99	08/05/03	1397,99	798800	BENEDITO BRL-ROQUENSES PRESS EPP	1980	63	142
10/05/07	258	998	433 COATS - ESCOTO	36 ETE PRAIAMA - ESTACAO	1788405	PTA VIDE ROSCA 18MM X 50M	107587	POÇOS	07/07/04	10,67	9,61	08/05/04	1,16	473995	PUDOVANI PADOVANI LTDA	10,67	63	51398
10/05/07	258	998	433 COATS - ESCOTO	36 ETE PRAIAMA - ESTACAO	1788406	PLACA PEDNHA 1100X1200MT ALREDIL	107587	POÇOS	07/07/04	10	10,84	08/05/04	1,16	792370	RC SINALIZAÇÃO LTDA ME	10	63	2078
10/05/07	258	998	433 COATS - ESCOTO	36 ETE PRAIAMA - ESTACAO	1788408	PLACA PEDNHA 1100X1200MT ALREDIL	107587	POÇOS	07/07/04	350	134,54	08/05/04	35,88	792370	RC SINALIZAÇÃO LTDA ME	350	63	2078
10/05/07	258	998	433 COATS - ESCOTO	36 ETE PRAIAMA - ESTACAO	1788409	TORNEIRA P/ LAVATORIO 1/2" DE CUB.CROMO	107587	POÇOS	07/07/04	49	43,07	08/05/04	4,95	473995	PUDOVANI PADOVANI LTDA	49	63	51398
10/05/07	258	998	433 COATS - ESCOTO	36 ETE PRAIAMA - ESTACAO	1788409	PARAFUSO P/ VASO SANITARIO	107587	POÇOS	07/07/04	14,96	13,51	08/05/04	1,49	473995	PUDOVANI PADOVANI LTDA	14,96	63	51398
10/05/07	258	998	433 COATS - ESCOTO	36 ETE PRAIAMA - ESTACAO	1788412	REJANTE BRANCO PARA PRO ADUCED	107587	POÇOS	07/07/04	34,75	29,81	08/05/04	1,74	473995	PUDOVANI PADOVANI LTDA	34,75	63	51398
10/05/07	258	998	433 COATS - ESCOTO	36 ETE PRAIAMA - ESTACAO	1788949	GUAPO ATLAS P-50,0-7 MT 400X25	107587	POÇOS	07/06/04	4,66	39,18	08/05/04	4,66	653004	TINTAS AVENIDA DE ITU LTDA EPP	4,66	63	51423
10/05/07	258	998	433 COATS - ESCOTO	36 ETE PRAIAMA - ESTACAO	1788968	ROLO DE ESPUMA 50M	107587	POÇOS	07/06/04	2,3	0	08/05/04	2,3	653004	TINTAS AVENIDA DE ITU LTDA EPP	2,3	63	51423
10/05/07	258	998	433 COATS - ESCOTO	36 ETE PRAIAMA - ESTACAO	1788241	TRAVA FIXAÇÃO DE DIVISÓRIA	107587	POÇOS	07/06/04	61,66	57,24	08/05/04	6,87	653004	PRIMONI A DIA LTDA	61,66	63	54223
10/05/07	258	998	433 COATS - ESCOTO	36 ETE PRAIAMA - ESTACAO	1788243	ARGAMASSA INTRIOR VITORIANA 20 KG	107587	POÇOS	07/06/04	19,58	13,79	07/06/04	3,9	609771	COMERCIAL DE MARCHI MATY COMET LTDA	19,58	63	48955
10/05/07	258	998	433 COATS - ESCOTO	36 ETE PRAIAMA - ESTACAO	1788249	TRINCHA 2" 37,5MM	107587	POÇOS	06/06/04	18,83	16,73	07/06/04	2,1	653004	TINTAS AVENIDA DE ITU LTDA EPP	18,83	63	54004
10/05/07	258	998	433 COATS - ESCOTO	36 ETE PRAIAMA - ESTACAO	1788248	ROLO ANTI GOTA LA 23MM P/ PINTURA 2-L/S	107587	POÇOS	06/06/04	25,59	22,89	07/06/04	2,7	653004	TINTAS AVENIDA DE ITU LTDA EPP	25,59	63	54004
10/05/07	258	998	433 COATS - ESCOTO	36 ETE PRAIAMA - ESTACAO	1788249	TEXTURA CRAPP BRANCA 25KG	107587	POÇOS	06/06/04	69,3	61,8	07/06/04	7,5	653004	TINTAS AVENIDA DE ITU LTDA EPP	69,3	63	54004
10/05/07	258	998	433 COATS - ESCOTO	36 ETE PRAIAMA - ESTACAO	1787251	PTA ADERIA LONA	107587	POÇOS	06/06/04	111,1	99,1	07/06/04	12	653004	TINTAS AVENIDA DE ITU LTDA EPP	111,1	63	54004
10/05/07	258	998	433 COATS - ESCOTO	36 ETE PRAIAMA - ESTACAO	1788923	CONCRETO FCK 150 ST 8A+/-1	107587	POÇOS	06/06/04	840	750	07/06/04	90	811162	DNP TERMAP E PAVIMENT PORESTO LTDA	840	63	2778
10/05/07	258	998	433 COATS - ESCOTO	36 ETE PRAIAMA - ESTACAO	1788270	DONZELO ABLA BUB 1L/1L	107587	POÇOS	06/06/04	17,96	16,04	07/06/04	1,92	798800	BENEDITO BRL-ROQUENSES PRESS EPP	17,96	63	9255
10/05/07	258	998	433 COATS - ESCOTO	36 ETE PRAIAMA - ESTACAO	1788279	MANGUEIRA EPDM 1/2CLOR-CAT C2 10	107587	POÇOS	06/06/04	2308	2078,7	07/06/04	249,3	75879	MALTIBOR ARTEFATOS DE BORRACHA LTDA	2308	63	24842
10/05/07	258	998	433 COATS - ESCOTO	36 ETE PRAIAMA - ESTACAO	1788113	CIMENTO CP II 32Z	107587	POÇOS	06/06/04	258,56	195,16	07/06/04	23,4	473995	PUDOVANI PADOVANI LTDA	258,56	63	49934
10/05/07	258	998	433 COATS - ESCOTO	36 ETE PRAIAMA - ESTACAO	1788906	PARAFUSO DE MADEIRA 6X50 10MM	107587	POÇOS	06/06/04	17,9	16	07/06/04	1,9	134800	ELITROCALA COM MAT ELETRICOS LTDA	17,9	63	7338
10/05/07	258	998	433 COATS - ESCOTO	36 ETE PRAIAMA - ESTACAO	1788904	ARRUELA ACO 5/16 QUADRADA 5/16"	107587	POÇOS	06/06/04	7,15	6,25	07/06/04	0,9	134800	ELITROCALA COM MAT ELETRICOS LTDA	7,15	63	7338
10/05/07	258	998	433 COATS - ESCOTO	36 ETE PRAIAMA - ESTACAO	1788904	ACUMULADOR REDUNDANTE PT 24,5X250X60	107587	POÇOS	06/06/04	63	48,3	07/06/04	5,7	473995	PUDOVANI PADOVANI LTDA	63	63	49957
10/05/07	258	998	433 COATS - ESCOTO	36 ETE PRAIAMA - ESTACAO	1788909	VERN LOCACAO MAQ / EQUIPAMENTOS	107587	POÇOS	06/06/04	2496	2176,8	07/06/04	319,2	631071	CORNETA LOCAÇÃO DE EQUIPAMENTOS LTDA EPP	2496	63	10480
10/05/07	258	998	433 COATS - ESCOTO	36 ETE PRAIAMA - ESTACAO	1788954	LV DIESEL PRAIA - LUVA DE COBRER	107587	POÇOS	06/06/04	12960	11423,61	07/06/04	1416,39	225017	ANDORINA A ANDORINA LTDA	12960	63	12164
10/05/07	258	998	433 COATS - ESCOTO	36 ETE PRAIAMA - ESTACAO	1788399	TRINCHA	107587	POÇOS	06/06/04	3	2,69	08/05/04	0,31	473995	PUDOVANI PADOVANI LTDA	3	63	49996
10/05/07	258	998	433 COATS - ESCOTO	36 ETE PRAIAMA - ESTACAO	1788425	BROCHA MEDIA MAX	107587	POÇOS	06/06/04	11,9	10,59	08/05/04	1,31	473995	PUDOVANI PADOVANI LTDA	11,9	63	49987
10/05/07	258	998	433 COATS - ESCOTO	36 ETE PRAIAMA - ESTACAO	1788456	CIMENTO CP II 32Z	107587	POÇOS	06/06/04	549,4	488,29	07/06/04	60,34	473995	PUDOVANI PADOVANI LTDA	549,4	63	49988
10/05/07	258	998	433 COATS - ESCOTO	36 ETE PRAIAMA - ESTACAO	1787948	FORRO PVC C ESTRUTURA DE FERRO GALV	107587	POÇOS	06/06/04	4364	3881,2	08/05/04	482,8	78468	COMERCIAL DE MATERIAIS PARA CONSTRUÇÃO E	4364	63	2128
10/05/07	258	998	433 COATS - ESCOTO	36 ETE PRAIAMA - ESTACAO	1788936	PREGO 17X21	107587	POÇOS	06/06/04	34,25	16,59	08/08/04	17,67	798800	BENEDITO BRL-ROQUENSES PRESS EPP	34,25	63	9938
10/05/07	258	1	433 TRACTAMENTO - ESCOTO	1 ETE CANACA	1788870	DISCO CORTE 7" ABL/TEK ZIPCUT	107587	POÇOS	06/06/04	486	402,67	08/05/04	83,33	798800	BENEDITO BRL-ROQUENSES PRESS EPP	486	63	7498
10/05/07	258	1	380 ESTRUTURA CIBE	60 MANUTENÇÃO - ESCOTO - ADUAE DE ITU	3680704	DISCO DIAMANTADO 7" MAKITA	107587	POÇOS	06/06/04	32,2	28,57	03/05/04	3,63	798800	BENEDITO BRL-ROQUENSES PRESS EPP	32,2	63	7498
10/05/07	258	1	380 ESTRUTURA CIBE	61 PRODUÇÃO E TRATAMENTO - ADUAE DE ITU	1382891	2.1600.00 - 1 - 2 - 1	107587	POÇOS - ESTRAL - ETE CANACA	06/06/04	0	0	13/06/03	0				63	
10/05/07	258	1	380 ESTRUTURA CIBE	61 PRODUÇÃO E TRATAMENTO - ADUAE DE ITU	1383676	2.1600.00 - 1 - 2 - 1	107587	POÇOS - EST. 02 - TAPIRA	06/06/04	0	0	13/06/03	0				63	
10/05/07	258	1	380 ESTRUTURA CIBE	61 PRODUÇÃO E TRATAMENTO - ADUAE DE ITU	1383676	2.1600.00 - 1 - 2 - 1	107587	POÇOS - EST. 02 - TAPIRA	06/06/04	0	0	13/06/03	0				63	
10/05/07	258	1	380 ESTRUTURA CIBE	61 PRODUÇÃO E TRATAMENTO - ADUAE DE ITU	1382891	2.1600.00 - 1 - 2 - 1	107587	POÇOS - EST. 01 - TERRAS	06/06/04	0	0	13/06/03	0				63	
10/05/07	258	1	380 ESTRUTURA CIBE	61 PRODUÇÃO E TRATAMENTO - ADUAE DE ITU	1382891	2.1600.00 - 1 - 2 - 1	107587	POÇOS - EST. 01 - TERRAS	06/06/04	0	0	13/06/03	0				63	
10/05/07	258	1	380 ESTRUTURA CIBE	61 PRODUÇÃO E TRATAMENTO - ADUAE DE ITU	1383676	2.1600.00 - 1 - 2 - 1	107587	POÇOS - EST. 02 - TAPIRA

10/05/07	258	999	432 DISTRIBUIÇÃO - ADIUA	73 RIDES	1723873	CURVA PT LAMIZADA 90° 50MM	107570 CAPTAÇÃO DE ÁGUA	04/09/03	1900	400	05/05/03	1100		1500	63				
10/05/07	258	999	432 DISTRIBUIÇÃO - ADIUA	73 RIDES	1723723	TE PVC PBA 50MM	107570 CAPTAÇÃO DE ÁGUA	04/09/03	20.06	5.42	05/05/03	14.66		20.06	63				
10/05/07	258	999	432 DISTRIBUIÇÃO - ADIUA	73 RIDES	1723861	TUBO PONTA BOL TC/CEO DN/BO 110/DN110 PP	107570 CAPTAÇÃO DE ÁGUA	04/09/03	3960	947.2	05/05/03	2963.8		3960	63				
10/05/07	258	999	432 DISTRIBUIÇÃO - ADIUA	73 RIDES	1723950	JUNTA ESMALT. 50 MM	107570 CAPTAÇÃO DE ÁGUA	04/09/03	95.43	25.47	05/05/03	69.96		95.43	63				
10/05/07	258	999	432 DISTRIBUIÇÃO - ADIUA	73 RIDES	1723994	LUVA DE CORRER PVC PBA 100 MM	107570 CAPTAÇÃO DE ÁGUA	04/09/03	65.66	16.68	05/05/03	49.0		65.66	63				
10/05/07	258	999	432 DISTRIBUIÇÃO - ADIUA	73 RIDES	1723922	TE DN 200 X 50MM BBP PN 10/14	107570 CAPTAÇÃO DE ÁGUA	04/09/03	320	85.48	05/05/03	234.52		320	63				
10/05/07	258	999	432 DISTRIBUIÇÃO - ADIUA	73 RIDES	1723909	CURVA 45 CIRCULO CABOCO DN/BO PN10 PP	107570 CAPTAÇÃO DE ÁGUA	04/09/03	1314	350.93	05/05/03	963.08		1314	63				
10/05/07	258	999	432 DISTRIBUIÇÃO - ADIUA	73 RIDES	1727926	TE 50 BRV INTXI JMPCUL 60x25MM S/A	107570 CAPTAÇÃO DE ÁGUA	04/09/03	672.06	179.29	05/05/03	492.8		672.06	63				
10/05/07	258	999	432 DISTRIBUIÇÃO - ADIUA	73 RIDES	1727927	TUBO PVC PBA S/A	107570 CAPTAÇÃO DE ÁGUA	04/09/03	196.51	49.67	05/05/03	136.84		196.51	63				
10/05/07	258	999	432 DISTRIBUIÇÃO - ADIUA	73 RIDES	1727928	CAMPANO	107570 CAPTAÇÃO DE ÁGUA	04/09/03	65.23	16.63	05/05/03	50.6		65.23	63				
10/05/07	258	999	432 DISTRIBUIÇÃO - ADIUA	73 RIDES	1727915	CURVA REDUTO PVC COM CURTA PB 90° 100MM	107570 CAPTAÇÃO DE ÁGUA	04/09/03	12	3.2	05/05/03	8.8		12	63				
10/05/07	258	999	432 DISTRIBUIÇÃO - ADIUA	73 RIDES	1727916	TAMPA PV HORIZONTAL 60x40 PP*	107570 CAPTAÇÃO DE ÁGUA	04/09/03	174	46.4	05/05/03	127.6		174	63				
10/05/07	258	999	432 DISTRIBUIÇÃO - ADIUA	73 RIDES	1727917	PASTA LUBRIFICANTE 1 KG	107570 CAPTAÇÃO DE ÁGUA	04/09/03	30	8	05/05/03	22		30	63				
10/05/07	258	999	432 DISTRIBUIÇÃO - ADIUA	73 RIDES	1718893	LUVA DE CORRER PVC PBA 60MM	107570 CAPTAÇÃO DE ÁGUA	01/04/03	11.63	2.7	02/05/03	8.93		11.63	63				
10/05/07	258	999	432 DISTRIBUIÇÃO - ADIUA	73 RIDES	1718898	TUBO PVC PBA 75MM	107570 CAPTAÇÃO DE ÁGUA	01/04/03	364.05	85.29	02/05/03	278.76		364.05	63				
10/05/07	258	999	432 DISTRIBUIÇÃO - ADIUA	73 RIDES	1718894	REDUÇÃO DN 75MM/50MM PVC PBA	107570 CAPTAÇÃO DE ÁGUA	01/04/03	16	3.31	02/05/03	12.69		16	63				
10/05/07	258	999	432 DISTRIBUIÇÃO - ADIUA	73 RIDES	1718837	CURVA 90 PPR C/BPDO E 38 DN40/50MM PN20	107570 CAPTAÇÃO DE ÁGUA	11/04/02	24439.67	6855.85	12/05/02	24583.51		24439.67	63				
10/05/07	258	999	432 DISTRIBUIÇÃO - ADIUA	73 RIDES	1718894	VÁLVULA RETENÇÃO PPR DEFUNDÃO DN25/20	107570 CAPTAÇÃO DE ÁGUA	12/04/02	7484	1498.8	12/05/02	5985.2		7484	63				
10/05/07	258	999	432 DISTRIBUIÇÃO - ADIUA	73 RIDES	1718850	CURVA PBL PVC 90 90° 100 MM	107570 CAPTAÇÃO DE ÁGUA	11/10/02	59.95	10.93	12/05/02	48.02		59.95	63				
10/05/07	258	999	432 DISTRIBUIÇÃO - ADIUA	73 RIDES	1718171	CURVA 90° C/PL CBPPD E 38 DN40/50 PP* PN20	107570 CAPTAÇÃO DE ÁGUA	11/07/02	154	28.07	12/05/02	125.93		154	63				
10/05/07	258	999	432 DISTRIBUIÇÃO - ADIUA	73 RIDES	1718174	REGISTRO GAVETA PN10/PP 50MM	107570 CAPTAÇÃO DE ÁGUA	11/07/02	300	55	12/05/02	245		300	63				
10/05/07	258	999	432 DISTRIBUIÇÃO - ADIUA	73 RIDES	1715181	VARILHA SOLDA	107570 CAPTAÇÃO DE ÁGUA	11/07/02	15.44	2.11	12/05/02	13.33		15.44	63				
10/05/07	258	999	432 DISTRIBUIÇÃO - ADIUA	73 RIDES	1715184	ENCO DIAMANTADO ARBITA TC 400 - 350MM	107570 CAPTAÇÃO DE ÁGUA	11/07/02	365.08	70.8	12/05/02	294.28		365.08	63				
10/05/07	258	999	432 DISTRIBUIÇÃO - ADIUA	73 RIDES	1717864	REGISTRO GAV PP* VLANGE DN 300MM	107570 CAPTAÇÃO DE ÁGUA	10/10/02	407.88	67.88	11/05/02	340		407.88	63				
10/05/07	258	999	432 DISTRIBUIÇÃO - ADIUA	73 RIDES	1717755	LUVA JUNTA MECANICA DN 300 MM	107570 CAPTAÇÃO DE ÁGUA	10/05/02	700	116.5	11/05/02	583.5		700	63				
10/05/07	258	999	432 DISTRIBUIÇÃO - ADIUA	73 RIDES	1718879	BUCHA REDUÇÃO 2-1/2X1	107570 CAPTAÇÃO DE ÁGUA	10/05/02	61	8.5	11/05/02	52.5		61	63				
10/05/07	258	999	432 DISTRIBUIÇÃO - ADIUA	73 RIDES	1718832	CURVA 22° 90 C/CEO E/NB/BBP PN10 PP*	107570 CAPTAÇÃO DE ÁGUA	10/05/02	890	115	11/05/02	775		890	63				
10/05/07	258	999	432 DISTRIBUIÇÃO - ADIUA	73 RIDES	1718879	REGISTRO ESFERA BRUTO C/LV S/A	107570 CAPTAÇÃO DE ÁGUA	09/09/02	21.28	5.41	10/05/02	15.87		21.28	63				
10/05/07	258	999	432 DISTRIBUIÇÃO - ADIUA	73 RIDES	1718822	LUVA DE CORRER DEFOFO 100MM	107570 CAPTAÇÃO DE ÁGUA	09/09/02	94.33	14.24	10/05/02	80.07		94.33	63				
10/05/07	258	999	432 DISTRIBUIÇÃO - ADIUA	73 RIDES	1718862	REGISTRO GAV PP* VLANGE DN 100MM	107570 CAPTAÇÃO DE ÁGUA	09/09/02	780	117	10/05/02	663		780	63				
10/05/07	258	999	432 DISTRIBUIÇÃO - ADIUA	73 RIDES	1718860	REGISTRO GAVETA PN10/PP 50MM	107570 CAPTAÇÃO DE ÁGUA	09/09/02	1280	180	10/05/02	1100		1280	63				
10/05/07	258	999	432 DISTRIBUIÇÃO - ADIUA	73 RIDES	1704387	TUBO PVC DEFOFO 100 100MM	107570 CAPTAÇÃO DE ÁGUA	08/08/02	2082.56	279.23	09/05/02	1797.33		2082.56	63				
10/05/07	258	999	432 DISTRIBUIÇÃO - ADIUA	73 RIDES	1702967	JANEL DE CONCRETO	107570 CAPTAÇÃO DE ÁGUA	08/04/02	310.33	42.24	09/05/02	276.09		310.33	63				
10/05/07	258	999	432 DISTRIBUIÇÃO - ADIUA	73 RIDES	1702918	ABRAÇADEIRA REPARACAO INOX DE 50MM	107570 CAPTAÇÃO DE ÁGUA	08/14/02	303.49	40.07	09/05/02	263.42		303.49	63				
10/05/07	258	999	432 DISTRIBUIÇÃO - ADIUA	73 RIDES	1703712	ABRAÇADEIRA BRDE DE 200MM	107570 CAPTAÇÃO DE ÁGUA	07/07/02	22200.66	2960.09	08/05/02	19240.57	TIBITIA - INCORPOR NAV SANEAMENTO E CONSTRUÇÕES	22200.66	63	215			
10/05/07	258	999	432 DISTRIBUIÇÃO - ADIUA	73 RIDES	1702403	REPUF DUPLO PVC RECIEVEL SUT TIGRE	107570 CAPTAÇÃO DE ÁGUA	06/06/02	11.74	1.34	08/05/02	10.4		11.74	63				
10/05/07	258	999	432 DISTRIBUIÇÃO - ADIUA	73 RIDES	1701421	REGISTRO GAVETA PN10/PP 50MM	107570 CAPTAÇÃO DE ÁGUA	06/01/02	1350	180	09/05/02	1170		1350	63				
10/05/07	258	999	432 DISTRIBUIÇÃO - ADIUA	73 RIDES	1700979	CURVA PVC PBA 100 90 90° 100MM	107570 CAPTAÇÃO DE ÁGUA	06/05/02	12	1.6	09/05/02	10.4		12	63				
10/05/07	258	999	432 DISTRIBUIÇÃO - ADIUA	73 RIDES	1701426	TUBO PVC 1"	107570 CAPTAÇÃO DE ÁGUA	07/04/02	96.46	11.48	08/05/02	87.98		96.46	63				
10/05/07	258	999	432 DISTRIBUIÇÃO - ADIUA	73 RIDES	1701039	TUBO PVC DEFO DEFOFO 37 300 MM	107570 CAPTAÇÃO DE ÁGUA	07/04/02	1294.01	155.28	08/05/02	1141.73		1294.01	63				
10/05/07	258	999	432 DISTRIBUIÇÃO - ADIUA	73 RIDES	1701038	ADAPTADOR PVC/ CBW REGISTRO 3/4"	107570 CAPTAÇÃO DE ÁGUA	07/04/02	236.95	28.21	08/05/02	208.74		236.95	63				
10/05/07	258	999	432 DISTRIBUIÇÃO - ADIUA	73 RIDES	1700752	TAMPAO PP T. 300 ARTESUALDO	107570 CAPTAÇÃO DE ÁGUA	07/05/02	154	12.31	08/05/02	141.69		154	63				
10/05/07	258	999	432 DISTRIBUIÇÃO - ADIUA	73 RIDES	1700600	JUNTA ESMALT 200 MM	107570 CAPTAÇÃO DE ÁGUA	07/05/02	340.06	34.65	08/05/02	305.41		340.06	63				
10/05/07	258	999	432 DISTRIBUIÇÃO - ADIUA	73 RIDES	1700601	REGISTRO GAV PP* VLANGE DN400MM	107570 CAPTAÇÃO DE ÁGUA	07/05/02	592.29	69.18	08/05/02	523.11		592.29	63				
10/05/07	258	999	432 DISTRIBUIÇÃO - ADIUA	73 RIDES	1700415	CURVA 7° PPR C/BPDO E 38 DN40/50MM PN20	107570 CAPTAÇÃO DE ÁGUA	07/07/02	3312	386.4	08/05/02	2925.6		3312	63				
10/05/07	258	999	432 DISTRIBUIÇÃO - ADIUA	73 RIDES	1700408	CURVA 90° PPR C/BPDO E 38 DN40/50MM PN20	107570 CAPTAÇÃO DE ÁGUA	07/07/02	990.27	115.5	08/05/02	874.77		990.27	63				
10/05/07	258	999	432 DISTRIBUIÇÃO - ADIUA	73 RIDES	1700412	CURVA 75° PPR C/BPDO E 38 DN40/50MM PN20	107570 CAPTAÇÃO DE ÁGUA	07/07/02	1144.27	133.56	08/05/02	1010.71		1144.27	63				
10/05/07	258	999	432 DISTRIBUIÇÃO - ADIUA	73 RIDES	1168122	2.1999R+12 CAP ADUA - RIBOR	107570 CAPTAÇÃO DE ÁGUA	06/06/01	0	0	10/06/01	0		0	63				
10/05/07	258	999	432 DISTRIBUIÇÃO - ADIUA	73 RIDES	1728956	JUNTA DISTENSÃO NATURA 2CTJ 16 400MM	107570 CAPTAÇÃO DE ÁGUA	06/09/03	7980	2128	05/05/03	5852		7980	63				
10/05/07	258	999	432 DISTRIBUIÇÃO - ADIUA	64 ELIVATÓRIA RESERV. AP. 25 THEODORA	1585168	2.1999R+12 CAP ADUA - ELIVATÓRIA RESERV. AP. 25 THEODORA	107570 CAPTAÇÃO DE ÁGUA	06/06/01	0	0	10/06/01	0		0	63				
10/05/07	258	999	432 DISTRIBUIÇÃO - ADIUA	63 ELIVATÓRIA RECALQUE RESERV. PARAISO	1585163	2.1999R+12 CAP ADUA - ELIVATÓRIA RECALQUE RESERV. PARAISO	107570 CAPTAÇÃO DE ÁGUA	06/06/01	0	0	10/06/01	0		0	63				
10/05/07	258	999	432 DISTRIBUIÇÃO - ADIUA	58 ELIVATÓRIA PRESSURIZADOR VILLA MARTINS (MAIOR VAZÃO)	1435118	TAMPAO PP T. 300 ARTESUALDO	107570 CAPTAÇÃO DE ÁGUA	06/06/02	416	41.76	07/05/02	374.24		416	63				
10/05/07	258	999	432 DISTRIBUIÇÃO - ADIUA	48 REDEM SISTEMA DE POÇOS - SITIO ALVORADA	1168072	2.1999R+12 CAP ADUA - REDEM SISTEMA DE POÇOS - SITIO ALVORADA	107570 CAPTAÇÃO DE ÁGUA	06/06/01	0	0	10/06/01	0		0	63				
10/05/07	258	999	432 DISTRIBUIÇÃO - ADIUA	45 REDEM SISTEMA DE POÇOS - CPP	1424742	MANGUEIRA DE NIVEL	107570 CAPTAÇÃO DE ÁGUA	04/05/02	310	20.48	05/05/02	289.52		310	63				
10/05/07	258	999	432 DISTRIBUIÇÃO - ADIUA	36 REDEM INFRAMAD MARIO PROGRESSO - 100 MP	1418807	TAMPAO PP T. 300 ARTESUALDO	107570 CAPTAÇÃO DE ÁGUA	06/05/02	208	20.82	07/05/02	187.18		208	63				
10/05/07	258	999	432 DISTRIBUIÇÃO - ADIUA	35 REDEM ELEVADO VILLA PAZ - 50 MP	1416896	NIPLE BRONZE RIO 60J	107570 CAPTAÇÃO DE ÁGUA	05/05/02	5.1	0	08/05/02	5.1		5.1	63				
10/05/07	258	999	432 DISTRIBUIÇÃO - ADIUA	30 REDEM ELEVADO PARQUE KAPUGA - 300 MP	1318954	2.1999R+12 CAP ADUA - REDEM ELEVADO PARQUE KAPUGA - 300 MP	107570 CAPTAÇÃO DE ÁGUA	06/06/01	0	0	10/06/01	0		0	63				
10/05/07	258	999	432 DISTRIBUIÇÃO - ADIUA	29 REDEM APOIADO ALA NICA METAL - 1200 MP	1318916	2.1999R+12 CAP ADUA - REDEM APOIADO ALA NICA METAL - 1200 MP	107570 CAPTAÇÃO DE ÁGUA	06/06/01	0	0	10/06/01	0		0	63				
10/05/07	258	999	432 DISTRIBUIÇÃO - ADIUA	14 REDEM APOIADO PLAZA ATHENIEI - 500 MP	1318895	2.1999R+12 CAP ADUA - REDEM APOIADO PLAZA ATHENIEI - 500 MP	107570 CAPTAÇÃO DE ÁGUA	06/06/01	0	0	10/06/01	0		0	63				
10/05/07	258	999	432 DISTRIBUIÇÃO - ADIUA	13 REDEM APOIADO PARQUEM ITO. ANTONIO - 50 MP	1318882	2.1999R+12 CAP ADUA - REDEM APOIADO PARQUEM ITO. ANTONIO - 50 MP	107570 CAPTAÇÃO DE ÁGUA	06/06/01	0	0	10/06/01	0		0	63				
10/05/07	258	999	432 DISTRIBUIÇÃO - ADIUA	11 REDEM APOIADO PARQUEM BELA VISTA - 50 MP	3632574	TUBO PONTA B BOLA P/ KT DN400	107570 CAPTAÇÃO DE ÁGUA	13/05/04	450.03	394.23	01/04/05	37.80	34005 SANT DOMAN CANALEIA CULTRA	450.03	63	149864			
10/05/07	258	999	432 DISTRIBUIÇÃO - ADIUA	11 REDEM APOIADO PARQUEM BELA VISTA - 50 MP	3632540	TUBO PONTA B BOLA P/ KT DN400	107570 CAPTAÇÃO DE ÁGUA	13/05/04	450.03	394.23	01/04/05	37.80	34005 SANT DOMAN CANALEIA CULTRA	450.03	63	149864			
10/05/07	258	999	432 DISTRIBUIÇÃO - ADIUA	11 REDEM APOIADO PARQUEM BELA VISTA - 50 MP	3632533	TUBO PONTA B BOLA P/ KT DN400	107570 CAPTAÇÃO DE ÁGUA	13/05/04	450.03	394.23	01/04/05	37.80	34005 SANT DOMAN CANALEIA CULTRA	450.03	63	149864			
10/05/07	258	999	432 DISTRIBUIÇÃO - ADIUA	11 REDEM APOIADO PARQUEM BELA VISTA - 50 MP	3632573	TUBO PONTA B BOLA P/ KT DN400	107570 CAPTAÇÃO DE ÁGUA	13/05/04	450.03	394.23	01/04/05	37.80	34005 SANT DOMAN CANALEIA CULTRA	450.03	63	149867			
10/05/07	258	999	432 DISTRIBUIÇÃO - ADIUA	11 REDEM APOIADO PARQUEM BELA VISTA - 50 MP	3632261	TUBO PONTA B BOLA P/ KT DN400	107570 CAPTAÇÃO DE ÁGUA	13/05/04	450.03	394.23	01/04/05	37.80	34005 SANT DOMAN CANALEIA CULTRA	450.03	63	149867			
10/05/07	258	999	432 DISTRIBUIÇÃO - ADIUA	11 REDEM APOIADO PARQUEM BELA VISTA - 50 MP	3632262	TUBO PONTA B BOLA P/ KT DN400	107570 CAPTAÇÃO DE ÁGUA	13/05/04	450.03	394.23	01/04/05	37.80	34005 SANT DOMAN CANALEIA CULTRA	450.03	63	149867			
10/05/07	258	999	432 DISTRIBUIÇÃO - ADIUA	11 REDEM APOIADO PARQUEM BELA VISTA - 50 MP	3632260	TUBO PONTA B BOLA P/ KT DN400	107570 CAPTAÇÃO DE ÁGUA	13/05/04	450.03	394.23	01/04/05	37.80	34005 SANT DOMAN CANALEIA CULTRA	450.03	63	149867			
10/05/07	258	999	432 DISTRIBUIÇÃO - ADIUA	11 REDEM APOIADO PARQUEM BELA VISTA - 50 MP	3632222	TUBO PONTA B BOLA P/ KT DN400	107570 CAPTAÇÃO DE ÁGUA	13/05/04	450.03	394.23	01/04/05	37.80	34005 SANT DOMAN CANALEIA CULTRA	450.03	63	149867			
10/05/07	258	999	432 DISTRIBUIÇÃO - ADIUA	11 REDEM APOIADO PARQUEM BELA VISTA - 50 MP	3632223	TUBO PONTA B BOLA P/ KT DN400	107570 CAPTAÇÃO DE ÁGUA	13/05/04	450.03	394.23	01/04/05	37.80	34005 SANT DOMAN CANALEIA CULTRA	450.03	63	149867			
10/05/07	258	999	432 DISTRIBUIÇÃO - ADIUA	11 REDEM APOIADO PARQUEM BELA VISTA - 50 MP	3632230	TUBO PONTA B BOLA P/ KT DN400	107570 CAPTAÇÃO DE ÁGUA	13/05/04	450.03	394.23	01/04/05	37.80	34005 SANT DOMAN CANALEIA CULTRA	450.03	63	149867			
10/05/07	258	999	432 DISTRIBUIÇÃO - ADIUA	11 REDEM APOIADO PARQUEM BELA VISTA - 50 MP	3632228	TUBO PONTA B BOLA P/ KT DN400	107570 CAPTAÇÃO DE ÁGUA	13/05/04	450.03	394.23	01/04/05	37.80	34005 SANT DOMAN CANALEIA CULTRA	450.03	63	149867			
10/05/07	258	999	432 DISTRIBUIÇÃO - ADIUA	11 REDEM APOIADO PARQUEM BELA VISTA - 50 MP	3632212	TUBO PONTA B BOLA P/ KT DN400	107570 CAPTAÇÃO DE ÁGUA	13/05/04	450.03	394.23	01/04/05	37.80	34005 SANT DOMAN CANALEIA CULTRA	450.03	63	149867			
10/05/07	258	999	432 DISTRIBUIÇÃO - ADIUA	11 REDEM APOIADO PARQUEM BELA VISTA - 50 MP	3632213	TUBO PONTA B BOLA P/ KT DN400	107570 CAPTAÇÃO DE ÁGUA	13/05/04	450.03	394.23	01/04/05	37.80	34005 SANT DOMAN CANALEIA CULTRA	450.03	63	149867			
10/05/07	258	999	432 DISTRIBUIÇÃO - ADIUA	11 REDEM APOIADO PARQUEM BELA VISTA - 50 MP	3632528	TUBO PONTA B BOLA P/ KT DN400	107570 CAPTAÇÃO DE ÁGUA	13/05/04	450.03	394.23	01/04/05	37.80	34005 SANT DOMAN CANALEIA CULTRA	450.03	63	149867			
10/05/07	258	999	432 DISTRIBUIÇÃO - ADIUA	11 REDEM APOIADO PARQUEM BELA VISTA - 50 MP	3632530	TUBO PONTA B BOLA P/ KT DN400	107570 CAPTAÇÃO DE ÁGUA	13/05/04	450.03	394.23	01/04/05	37.80	34005 SANT DOMAN CANALEIA CULTRA	450.03	63	149867			
10/05/07	258	999	432 DISTRIBUIÇÃO - ADIUA	11 REDEM APOIADO PARQUEM BELA VISTA - 50 MP	3632529	TUBO PONTA B BOLA P/ KT DN400	107570 CAPTAÇÃO DE ÁGUA	13/05/04	450.03	394.23	01/04/05	37.80	34005 SANT DOMAN CANALEIA CULTRA	450.03	63	149867			
10/05/07	258	999	432 DISTRIBUIÇÃO - ADIUA	11 REDEM APOIADO PARQUEM BELA VISTA - 50 MP	3632531	TUBO PONTA B BOLA P/ KT DN400	107570 CAPTAÇÃO DE ÁGUA	13/05/04	450.03	394.23	01/04/05	37.80	34005 SANT DOMAN CANALEIA CULTRA	450.03	63	149867			
10/05/07	258	999	432 DISTRIBUIÇÃO - ADIUA	11 REDEM APOIADO PARQUEM BELA VISTA - 50 MP	3632532	TUBO PONTA B BOLA P/ KT DN400	107570 CAPTAÇÃO DE ÁGUA	13/05/04	450.03	394.23	01/04/05	37.80	34005 SANT DOMAN CANALEIA CULTRA	450.03	63	149867			
10/05/07	258	999	432 DISTRIBUIÇÃO - ADIUA	11 REDEM APOIADO PARQUEM BELA VISTA - 50 MP	3632533	TUBO PONTA B BOLA P/ KT DN400	107570 CAPTAÇÃO DE ÁGUA	13/05/04	450.03	394.23	01/04/05	37.80	34005 SANT DOMAN CANALEIA CULTRA	450.03	63	149867			
10/05/07	258	999	432 DISTRIBUIÇÃO - ADIUA	11 REDEM APOIADO PARQUEM BELA VISTA - 50 MP	3632534	TUBO PONTA B BOLA P/ KT DN400	107570 CAPTAÇÃO DE ÁGUA	13/05/04	450.03	394.23	01/04/05	37.80	34005 SANT DOMAN CANALEIA CULTRA	450.03	63	149867			
10/05/07	258	999	432 DISTRIBUIÇÃO - ADIUA	11 REDEM APOIADO PARQUEM BELA VISTA - 50 MP	3632535	TUBO PONTA B BOLA P/ KT DN400	107570 CAPTAÇÃO DE ÁGUA	13/05/04	450.03	394.23	01/04/05	37.80	34005 SANT DOMAN CANALEIA CULTRA	450.03	63	149867			
10/05/07	258	999	432 DISTRIBUIÇÃO - ADIUA	11 REDEM APOIADO PARQUEM BELA VISTA - 50 MP	3632536	TUBO PONTA B BOLA P/ KT DN400	107570 CAPTAÇÃO DE ÁGUA	13/05/04	450.03	394.23	01/04/05	37.80	34005 SANT DOMAN CANALEIA CULTRA	450.03	63	149867			
10/05/07	258	999	432 DISTRIBUIÇÃO - ADIUA	11 REDEM APOIADO PARQUEM BELA VISTA - 50 MP	3632541	TUBO PONTA B BOLA P/ KT DN400	107570 CAPTAÇÃO DE ÁGUA	13/05/04	450.03	394.23	01/04/05	37.80	34005 SANT DOMAN CANALEIA CULTRA	450.03	63	149867			
10/05/07	258	999	432 DISTRIBUIÇÃO - ADIUA	11 REDEM APOIADO PARQUEM BELA VISTA - 50 MP	3632542	TUBO PONTA B BOLA P/ KT DN400	107570 CAPTAÇÃO DE ÁGUA	13/05/04	450.03	394.23	01/04/05	37.80	34005 SANT DOMAN CANALEIA CULTRA	450.03	63	149867			
10/05/07	258	999	432 DISTRIBUIÇÃO - ADIUA	11 REDEM APOIADO PARQUEM BELA VISTA - 50 MP	3632750	TUBO PONTA B BOLA P/ KT DN400	107570 CAPTAÇÃO DE ÁGUA	13/05/04	450.03	394.23	01/04/05	37.80	34005 SANT DOMAN CANALEIA CULTRA	450.03	63	149867			
10/05/07	258	999	432 DISTRIBUIÇÃO - ADIUA	11 REDEM APOIADO PARQUEM BELA VISTA - 50 MP	3632752	TUBO PONTA B BOLA P/ KT DN400	107570 CAPTAÇÃO DE ÁGUA	13/05/04	450.03	394.23	01/04/05	37.80	34005 SANT DOMAN CANALEIA CULTRA	450.03	63	149867			
10/05/07	258	999	432 DISTRIBUIÇÃO - ADIUA	11 REDEM APOIADO PARQUEM BELA VISTA - 50 MP	3632751	TUBO PONTA B BOLA P/ KT DN400	107570 CAPTAÇÃO DE ÁGUA	13/05/04	450.03	394.23	01/04/05	37.80	34005 SANT DOMAN CANALEIA CULTRA	450.03	63	149867			
10/05/07	258	999	432 DISTRIBUIÇÃO - ADIUA	11 REDEM APOIADO PARQUEM BELA VISTA - 50 MP	3632753	TUBO PONTA B BOLA P/ KT DN400	107570 CAPTAÇÃO DE ÁGUA	13/05/04	450.03	394.23	01/04/05	37.80	34005 SANT DOMAN CANALEIA CULTRA	450.03	63	149867			
10/05/07	258	999	432 DISTRIBUIÇÃO - ADIUA	11 REDEM APOIADO PARQUEM BELA VISTA - 50 MP	3632754	TUBO PONTA B BOLA P/ KT DN400	107570 CAPTAÇÃO DE ÁGUA	13/05/04	450.03	394.23	01/04/05	37.80	34005 SANT DOMAN CANALEIA CULTRA	450.03	63	149867			
10/05/07	258	999	432 DISTRIBUIÇÃO - ADIUA	11 REDEM APOIADO PARQUEM BELA VISTA - 50 MP	3632756	TUBO PONTA B BOLA P/ KT DN400	107570 CAPTAÇÃO DE ÁGUA	13/05/04	450.03	394.23	01/04/05	37.80	34005 SANT DOMAN CANALEIA CULTRA	450.03	63	149867			
10/05/07	258	999	432 DISTRIBUIÇÃO - ADIUA	11 REDEM APOIADO PARQUEM BELA VISTA - 50 MP	3632755	TUBO PONTA B BOLA P/ KT DN400	107570 CAPTAÇÃO DE ÁGUA	13/05/04	450.03	394.23	01/04/05	37.80	34005 SANT DOMAN CANALEIA CULTRA	450.03	63	149867			
10/05/07	258	999	432 DISTRIBUIÇÃO - ADIUA	11 REDEM APOIADO PARQUEM BELA VISTA - 50 MP	3632757	TUBO PONTA B BOLA P/ KT DN400	107570 CAPTAÇÃO DE ÁGUA	13/05/04	450.03	394.23	01/04/05	37.80	34005 SANT DOMAN CANALEIA CULTRA	450.03	63	149867			
10/05/07	258	999	432 DISTRIBUIÇÃO - ADIUA	11 REDEM APOIADO PARQUEM BELA VISTA - 50 MP	3632758	TUBO PONTA B BOLA P/ KT DN400	107570 CAPTAÇÃO DE ÁGUA	13/05/04	450.03	394.23	01/04/05	37.80	34005 S

10/05/07	258	999	432 DISTRIBUICAO - AGUA	11 RIBEIRA APOIADO PARAGUAIA BELA VISTA - SO MP	3009866	TUBO PONTA E BOLSA P/ 07 DN050	167505 CAPTAÇÃO DE ÁGUA	12/05/54	432.10	994.21	01/04/05	37.92	54005	SANITOBRAN CANALIZACAO LTDA	432.10	60	149864
10/05/07	258	999	432 DISTRIBUICAO - AGUA	11 RIBEIRA APOIADO PARAGUAIA BELA VISTA - SO MP	3009900	TUBO PONTA E BOLSA P/ 07 DN050	167505 CAPTAÇÃO DE ÁGUA	12/05/54	432.10	994.21	01/04/05	37.92	54005	SANITOBRAN CANALIZACAO LTDA	432.10	60	149864
10/05/07	258	999	432 DISTRIBUICAO - AGUA	11 RIBEIRA APOIADO PARAGUAIA BELA VISTA - SO MP	3009902	TUBO PONTA E BOLSA P/ 07 DN050	167505 CAPTAÇÃO DE ÁGUA	12/05/54	432.10	994.21	01/04/05	37.92	54005	SANITOBRAN CANALIZACAO LTDA	432.10	60	149878
10/05/07	258	999	432 DISTRIBUICAO - AGUA	11 RIBEIRA APOIADO PARAGUAIA BELA VISTA - SO MP	3009903	TUBO PONTA E BOLSA P/ 07 DN050	167505 CAPTAÇÃO DE ÁGUA	12/05/54	432.10	994.21	01/04/05	37.92	54005	SANITOBRAN CANALIZACAO LTDA	432.10	60	149878
10/05/07	258	999	432 DISTRIBUICAO - AGUA	11 RIBEIRA APOIADO PARAGUAIA BELA VISTA - SO MP	3009907	TUBO PONTA E BOLSA P/ 07 DN050	167505 CAPTAÇÃO DE ÁGUA	12/05/54	432.10	994.21	01/04/05	37.92	54005	SANITOBRAN CANALIZACAO LTDA	432.10	60	149864
10/05/07	258	999	432 DISTRIBUICAO - AGUA	11 RIBEIRA APOIADO PARAGUAIA BELA VISTA - SO MP	3009908	TUBO PONTA E BOLSA P/ 07 DN050	167505 CAPTAÇÃO DE ÁGUA	12/05/54	432.10	994.21	01/04/05	37.92	54005	SANITOBRAN CANALIZACAO LTDA	432.10	60	149864
10/05/07	258	999	432 DISTRIBUICAO - AGUA	11 RIBEIRA APOIADO PARAGUAIA BELA VISTA - SO MP	3009909	TUBO PONTA E BOLSA P/ 07 DN050	167505 CAPTAÇÃO DE ÁGUA	12/05/54	432.10	994.21	01/04/05	37.92	54005	SANITOBRAN CANALIZACAO LTDA	432.10	60	149864
10/05/07	258	999	432 DISTRIBUICAO - AGUA	11 RIBEIRA APOIADO PARAGUAIA BELA VISTA - SO MP	3009910	TUBO PONTA E BOLSA P/ 07 DN050	167505 CAPTAÇÃO DE ÁGUA	12/05/54	432.10	994.21	01/04/05	37.92	54005	SANITOBRAN CANALIZACAO LTDA	432.10	60	149864
10/05/07	258	999	432 DISTRIBUICAO - AGUA	11 RIBEIRA APOIADO PARAGUAIA BELA VISTA - SO MP	3009911	TUBO PONTA E BOLSA P/ 07 DN050	167505 CAPTAÇÃO DE ÁGUA	12/05/54	432.10	994.21	01/04/05	37.92	54005	SANITOBRAN CANALIZACAO LTDA	432.10	60	149878
10/05/07	258	999	432 DISTRIBUICAO - AGUA	11 RIBEIRA APOIADO PARAGUAIA BELA VISTA - SO MP	3009912	TUBO PONTA E BOLSA P/ 07 DN050	167505 CAPTAÇÃO DE ÁGUA	12/05/54	432.10	994.21	01/04/05	37.92	54005	SANITOBRAN CANALIZACAO LTDA	432.10	60	149878
10/05/07	258	999	432 DISTRIBUICAO - AGUA	11 RIBEIRA APOIADO PARAGUAIA BELA VISTA - SO MP	3009913	TUBO PONTA E BOLSA P/ 07 DN050	167505 CAPTAÇÃO DE ÁGUA	12/05/54	432.10	994.21	01/04/05	37.92	54005	SANITOBRAN CANALIZACAO LTDA	432.10	60	149878
10/05/07	258	999	432 DISTRIBUICAO - AGUA	11 RIBEIRA APOIADO PARAGUAIA BELA VISTA - SO MP	3009914	TUBO PONTA E BOLSA P/ 07 DN050	167505 CAPTAÇÃO DE ÁGUA	12/05/54	432.10	994.21	01/04/05	37.92	54005	SANITOBRAN CANALIZACAO LTDA	432.10	60	149878
10/05/07	258	999	432 DISTRIBUICAO - AGUA	11 RIBEIRA APOIADO PARAGUAIA BELA VISTA - SO MP	3009915	TUBO PONTA E BOLSA P/ 07 DN050	167505 CAPTAÇÃO DE ÁGUA	12/05/54	432.10	994.21	01/04/05	37.92	54005	SANITOBRAN CANALIZACAO LTDA	432.10	60	149878
10/05/07	258	999	432 DISTRIBUICAO - AGUA	11 RIBEIRA APOIADO PARAGUAIA BELA VISTA - SO MP	3009916	TUBO PONTA E BOLSA P/ 07 DN050	167505 CAPTAÇÃO DE ÁGUA	12/05/54	432.10	994.21	01/04/05	37.92	54005	SANITOBRAN CANALIZACAO LTDA	432.10	60	149878
10/05/07	258	999	432 DISTRIBUICAO - AGUA	11 RIBEIRA APOIADO PARAGUAIA BELA VISTA - SO MP	3009917	TUBO PONTA E BOLSA P/ 07 DN050	167505 CAPTAÇÃO DE ÁGUA	12/05/54	432.10	994.21	01/04/05	37.92	54005	SANITOBRAN CANALIZACAO LTDA	432.10	60	149878
10/05/07	258	999	432 DISTRIBUICAO - AGUA	11 RIBEIRA APOIADO PARAGUAIA BELA VISTA - SO MP	3009918	TUBO PONTA E BOLSA P/ 07 DN050	167505 CAPTAÇÃO DE ÁGUA	12/05/54	432.10	994.21	01/04/05	37.92	54005	SANITOBRAN CANALIZACAO LTDA	432.10	60	149878
10/05/07	258	999	432 DISTRIBUICAO - AGUA	11 RIBEIRA APOIADO PARAGUAIA BELA VISTA - SO MP	3009919	TUBO PONTA E BOLSA P/ 07 DN050	167505 CAPTAÇÃO DE ÁGUA	12/05/54	432.10	994.21	01/04/05	37.92	54005	SANITOBRAN CANALIZACAO LTDA	432.10	60	149878
10/05/07	258	999	432 DISTRIBUICAO - AGUA	11 RIBEIRA APOIADO PARAGUAIA BELA VISTA - SO MP	3009920	TUBO PONTA E BOLSA P/ 07 DN050	167505 CAPTAÇÃO DE ÁGUA	12/05/54	432.10	994.21	01/04/05	37.92	54005	SANITOBRAN CANALIZACAO LTDA	432.10	60	149878
10/05/07	258	999	432 DISTRIBUICAO - AGUA	11 RIBEIRA APOIADO PARAGUAIA BELA VISTA - SO MP	3009921	TUBO PONTA E BOLSA P/ 07 DN050	167505 CAPTAÇÃO DE ÁGUA	12/05/54	432.10	994.21	01/04/05	37.92	54005	SANITOBRAN CANALIZACAO LTDA	432.10	60	149878
10/05/07	258	999	432 DISTRIBUICAO - AGUA	11 RIBEIRA APOIADO PARAGUAIA BELA VISTA - SO MP	3009922	TUBO PONTA E BOLSA P/ 07 DN050	167505 CAPTAÇÃO DE ÁGUA	12/05/54	432.10	994.21	01/04/05	37.92	54005	SANITOBRAN CANALIZACAO LTDA	432.10	60	149878
10/05/07	258	999	432 DISTRIBUICAO - AGUA	11 RIBEIRA APOIADO PARAGUAIA BELA VISTA - SO MP	3009923	TUBO PONTA E BOLSA P/ 07 DN050	167505 CAPTAÇÃO DE ÁGUA	12/05/54	432.10	994.21	01/04/05	37.92	54005	SANITOBRAN CANALIZACAO LTDA	432.10	60	149878
10/05/07	258	999	432 DISTRIBUICAO - AGUA	11 RIBEIRA APOIADO PARAGUAIA BELA VISTA - SO MP	3009924	TUBO PONTA E BOLSA P/ 07 DN050	167505 CAPTAÇÃO DE ÁGUA	12/05/54	432.10	994.21	01/04/05	37.92	54005	SANITOBRAN CANALIZACAO LTDA	432.10	60	149878
10/05/07	258	999	432 DISTRIBUICAO - AGUA	11 RIBEIRA APOIADO PARAGUAIA BELA VISTA - SO MP	3009925	TUBO PONTA E BOLSA P/ 07 DN050	167505 CAPTAÇÃO DE ÁGUA	12/05/54	432.10	994.21	01/04/05	37.92	54005	SANITOBRAN CANALIZACAO LTDA	432.10	60	149878
10/05/07	258	999	432 DISTRIBUICAO - AGUA	11 RIBEIRA APOIADO PARAGUAIA BELA VISTA - SO MP	3009926	TUBO PONTA E BOLSA P/ 07 DN050	167505 CAPTAÇÃO DE ÁGUA	12/05/54	432.10	994.21	01/04/05	37.92	54005	SANITOBRAN CANALIZACAO LTDA	432.10	60	149878
10/05/07	258	999	432 DISTRIBUICAO - AGUA	11 RIBEIRA APOIADO PARAGUAIA BELA VISTA - SO MP	3009927	TUBO PONTA E BOLSA P/ 07 DN050	167505 CAPTAÇÃO DE ÁGUA	12/05/54	432.10	994.21	01/04/05	37.92	54005	SANITOBRAN CANALIZACAO LTDA	432.10	60	149878
10/05/07	258	999	432 DISTRIBUICAO - AGUA	11 RIBEIRA APOIADO PARAGUAIA BELA VISTA - SO MP	3009928	TUBO PONTA E BOLSA P/ 07 DN050	167505 CAPTAÇÃO DE ÁGUA	12/05/54	432.10	994.21	01/04/05	37.92	54005	SANITOBRAN CANALIZACAO LTDA	432.10	60	149878
10/05/07	258	999	432 DISTRIBUICAO - AGUA	11 RIBEIRA APOIADO PARAGUAIA BELA VISTA - SO MP	3009929	TUBO PONTA E BOLSA P/ 07 DN050	167505 CAPTAÇÃO DE ÁGUA	12/05/54	432.10	994.21	01/04/05	37.92	54005	SANITOBRAN CANALIZACAO LTDA	432.10	60	149878
10/05/07	258	999	432 DISTRIBUICAO - AGUA	11 RIBEIRA APOIADO PARAGUAIA BELA VISTA - SO MP	3009930	TUBO PONTA E BOLSA P/ 07 DN050	167505 CAPTAÇÃO DE ÁGUA	12/05/54	432.10	994.21	01/04/05	37.92	54005	SANITOBRAN CANALIZACAO LTDA	432.10	60	149878
10/05/07	258	999	432 DISTRIBUICAO - AGUA	11 RIBEIRA APOIADO PARAGUAIA BELA VISTA - SO MP	3009931	TUBO PONTA E BOLSA P/ 07 DN050	167505 CAPTAÇÃO DE ÁGUA	12/05/54	432.10	994.21	01/04/05	37.92	54005	SANITOBRAN CANALIZACAO LTDA	432.10	60	149878
10/05/07	258	999	432 DISTRIBUICAO - AGUA	11 RIBEIRA APOIADO PARAGUAIA BELA VISTA - SO MP	3009932	TUBO PONTA E BOLSA P/ 07 DN050	167505 CAPTAÇÃO DE ÁGUA	12/05/54	432.10	994.21	01/04/05	37.92	54005	SANITOBRAN CANALIZACAO LTDA	432.10	60	149878
10/05/07	258	999	432 DISTRIBUICAO - AGUA	11 RIBEIRA APOIADO PARAGUAIA BELA VISTA - SO MP	3009933	TUBO PONTA E BOLSA P/ 07 DN050	167505 CAPTAÇÃO DE ÁGUA	12/05/54	432.10	994.21	01/04/05	37.92	54005	SANITOBRAN CANALIZACAO LTDA	432.10	60	149878
10/05/07	258	999	432 DISTRIBUICAO - AGUA	11 RIBEIRA APOIADO PARAGUAIA BELA VISTA - SO MP	3009934	TUBO PONTA E BOLSA P/ 07 DN050	167505 CAPTAÇÃO DE ÁGUA	12/05/54	432.10	994.21	01/04/05	37.92	54005	SANITOBRAN CANALIZACAO LTDA	432.10	60	149878
10/05/07	258	999	432 DISTRIBUICAO - AGUA	11 RIBEIRA APOIADO PARAGUAIA BELA VISTA - SO MP	3009935	TUBO PONTA E BOLSA P/ 07 DN050	167505 CAPTAÇÃO DE ÁGUA	12/05/54	432.10	994.21	01/04/05	37.92	54005	SANITOBRAN CANALIZACAO LTDA	432.10	60	149878
10/05/07	258	999	432 DISTRIBUICAO - AGUA	11 RIBEIRA APOIADO PARAGUAIA BELA VISTA - SO MP	3009936	TUBO PONTA E BOLSA P/ 07 DN050	167505 CAPTAÇÃO DE ÁGUA	12/05/54	432.10	994.21	01/04/05	37.92	54005	SANITOBRAN CANALIZACAO LTDA	432.10	60	149878
10/05/07	258	999	432 DISTRIBUICAO - AGUA	11 RIBEIRA APOIADO PARAGUAIA BELA VISTA - SO MP	3009937	TUBO PONTA E BOLSA P/ 07 DN050	167505 CAPTAÇÃO DE ÁGUA	12/05/54	432.10	994.21	01/04/05	37.92	54005	SANITOBRAN CANALIZACAO LTDA	432.10	60	149878
10/05/07	258	999	432 DISTRIBUICAO - AGUA	11 RIBEIRA APOIADO PARAGUAIA BELA VISTA - SO MP	3009938	TUBO PONTA E BOLSA P/ 07 DN050	167505 CAPTAÇÃO DE ÁGUA	12/05/54	432.10	994.21	01/04/05	37.92	54005	SANITOBRAN CANALIZACAO LTDA	432.10	60	149878
10/05/07	258	999	432 DISTRIBUICAO - AGUA	11 RIBEIRA APOIADO PARAGUAIA BELA VISTA - SO MP	3009939	TUBO PONTA E BOLSA P/ 07 DN050	167505 CAPTAÇÃO DE ÁGUA	12/05/54	432.10	994.21	01/04/05	37.92	54005	SANITOBRAN CANALIZACAO LTDA	432.10	60	149878
10/05/07	258	999	432 DISTRIBUICAO - AGUA	11 RIBEIRA APOIADO PARAGUAIA BELA VISTA - SO MP	3009940	TUBO PONTA E BOLSA P/ 07 DN050	167505 CAPTAÇÃO DE ÁGUA	12/05/54	432.10	994.21	01/04/05	37.92	54005	SANITOBRAN CANALIZACAO LTDA	432.10	60	149878
10/05/07	258	999	432 DISTRIBUICAO - AGUA	11 RIBEIRA APOIADO PARAGUAIA BELA VISTA - SO MP	3009941	TUBO PONTA E BOLSA P/ 07 DN050	167505 CAPTAÇÃO DE ÁGUA	12/05/54	432.10	994.21	01/04/05	37.92	54005	SANITOBRAN CANALIZACAO LTDA	432.10	60	149878
10/05/07	258	999	432 DISTRIBUICAO - AGUA	11 RIBEIRA APOIADO PARAGUAIA BELA VISTA - SO MP	3009942	TUBO PONTA E BOLSA P/ 07 DN050	167505 CAPTAÇÃO DE ÁGUA	12/05/54	432.10	994.21	01/04/05	37.92	54005	SANITOBRAN CANALIZACAO LTDA	432.10	60	149878
10/05/07	258	999	432 DISTRIBUICAO - AGUA	11 RIBEIRA APOIADO PARAGUAIA BELA VISTA - SO MP	3009943	TUBO PONTA E BOLSA P/ 07 DN050	167505 CAPTAÇÃO DE ÁGUA	12/05/54	432.10	994.21	01/04/05	37.92	54005	SANITOBRAN CANALIZACAO LTDA	432.10	60	149878
10/05/07	258	999	432 DISTRIBUICAO - AGUA	11 RIBEIRA APOIADO PARAGUAIA BELA VISTA - SO MP	3009944	TUBO PONTA E BOLSA P/ 07 DN050	167505 CAPTAÇÃO DE ÁGUA	12/05/54	432.10	994.21	01/04/05	37.92	54005	SANITOBRAN CANALIZACAO LTDA	432.10	60	149878
10/05/07	258	999	432 DISTRIBUICAO - AGUA	11 RIBEIRA APOIADO PARAGUAIA BELA VISTA - SO MP	3009945	TUBO PONTA E BOLSA P/ 07 DN050	167505 CAPTAÇÃO DE ÁGUA	12/05/54	432.10	994.21	01/04/05	37.92	54005	SANITOBRAN CANALIZACAO LTDA	432.10	60	149878
10/05/07	258	999	432 DISTRIBUICAO - AGUA	11 RIBEIRA APOIADO PARAGUAIA BELA VISTA - SO MP	3009946	TUBO PONTA E BOLSA P/ 07 DN050	167505 CAPTAÇÃO DE ÁGUA	12/05/54	432.10	994.21	01/04/05	37.92	54005	SANITOBRAN CANALIZACAO LTDA	432.10	60	149878
10/05/07	258	999	432 DISTRIBUICAO - AGUA	11 RIBEIRA APOIADO PARAGUAIA BELA VISTA - SO MP	3009947	TUBO PONTA E BOLSA P/ 07 DN050	167505 CAPTAÇÃO DE ÁGUA	12/05/54	432.10	994.21	01/04/05	37.92	54005	SANITOBRAN CANALIZACAO LTDA	432.10	60	149878
10/05/07	258	999	432 DISTRIBUICAO - AGUA	11 RIBEIRA APOIADO PARAGUAIA BELA VISTA - SO MP	3009948	TUBO PONTA E BOLSA P/ 07 DN050	167505 CAPTAÇÃO DE ÁGUA	12/05/54	432.10	994.21	01/04/05	37.92	54005	SANITOBRAN CANALIZACAO LTDA	432.10	60	149878
10/05/07	258	999	432 DISTRIBUICAO - AGUA	11 RIBEIRA APOIADO PARAGUAIA BELA VISTA - SO MP	3009949	TUBO PONTA E BOLSA P/ 07 DN050	167505 CAPTAÇÃO DE ÁGUA	12/05/54	432.10	994.21	01/04/05	37.92	54005	SANITOBRAN CANALIZACAO LTDA	432.10	60	149878
10/05/07	258	999	432 DISTRIBUICAO - AGUA	11 RIBEIRA APOIADO PARAGUAIA BELA VISTA - SO MP	3009950	TUBO PONTA E BOLSA P/ 07 DN050	167505 CAPTAÇÃO DE ÁGUA	12/05/54	432.10	994.21	01/04/05	37.92	54005	SANITOBRAN CANALIZACAO LTDA	432.10	60	149878
10/05/07	258	999	432 DISTRIBUICAO - AGUA	11 RIBEIRA APOIADO PARAGUAIA BELA VISTA - SO MP	3009951	TUBO PONTA E BOLSA P/ 07 DN050	167505 CAPTAÇÃO DE ÁGUA	12/05/54	432.10	994.21	01/04/05	37.92	54005	SANITOBRAN CANALIZACAO LTDA	432.10	60	149871
10/05/07	258	999	432 DISTRIBUICAO - AGUA	11 RIBEIRA APOIADO PARAGUAIA BELA VISTA - SO MP	3009952	TUBO PONTA E BOLSA P/ 07 DN050	167505 CAPTAÇÃO DE ÁGUA	12/05/54	432.10	994.21	01/04/05	37.92	54005	SANITOBRAN CANALIZACAO LTDA	432.10	60	149871
10/05/07	258	999	432 DISTRIBUICAO - AGUA	11 RIBEIRA APOIADO PARAGUAIA BELA VISTA - SO MP	3009953	TUBO PONTA E BOLSA P/ 07 DN050	167505 CAPTAÇÃO DE ÁGUA	12/05/54	432.10	994.21	01/04/05	37.92	54005	SANITOBRAN CANALIZACAO LTDA	432.10	60	149871
10/05/07	258	999	432 DISTRIBUICAO - AGUA	11 RIBEIRA APOIADO PARAGUAIA BELA VISTA - SO MP	3009954	TUBO PONTA E BOLSA P/ 07 DN050	167505 CAPTAÇÃO DE ÁGUA	12/05/54	432.10	994.21	01/04/05	37.92	54005	SANITOBRAN CANALIZACAO LTDA	432.10	60	149871
10/05/07	258	999	432 DISTRIBUICAO - AGUA	11 RIBEIRA APOIADO PARAGUAIA BELA VISTA - SO MP	3009955	TUBO PONTA E BOLSA P/ 07 DN050	167505 CAPTAÇÃO DE ÁGUA	12/05/54	432.10	994.21	01/04/05	37.92	54005	SANITOBRAN CANALIZACAO LTDA	432.10	60	149871
10/05/07	258	999	432 DISTRIBUICAO - AGUA	11 RIBEIRA APOIADO PARAGUAIA BELA VISTA - SO MP	3009956	TUBO PONTA E BOLSA P/ 07 DN050	167505 CAPTAÇÃO DE ÁGUA	12/05/54	432.10	994.21	01/04/05	37.92	54005	SANITOBRAN CANALIZACAO LTDA	432.10	60	149871
10/05/07	258	999	432 DISTRIBUICAO - AGUA	11 RIBEIRA APOIADO PARAGUAIA BELA VISTA - SO MP	3009957	TUBO PONTA E BOLSA P/ 07 DN050	167505 CAPTAÇÃO DE ÁGUA	12/05/54	432.10	994.21	01/04/05	37.92	54005	SANITOBRAN CANALIZACAO LTDA	432.10	60	149871
10/05/07	258	999	432 DISTRIBUICAO - AGUA	11 RIBEIRA APOIADO PARAGUAIA BELA VISTA - SO MP	3009958	TUBO PONTA E BOLSA P/ 07 DN050	167505 CAPTAÇÃO DE ÁGUA	12/05/54	432.10	994.21	01/04/05	37.92	54005	SANITOBRAN CANALIZACAO LTDA	432.10	60	149871
10/05/07	258	999	432 DISTRIBUICAO - AGUA	11 RIBEIRA APOIADO PARAGUAIA BELA VISTA - SO MP	3009959	TUBO PONTA E BOLSA P/ 07 DN050	167505 CAPTAÇÃO DE ÁGUA	12/05/54	432.10	994.21	01/04/05	37.92	54005	SANITOBRAN CANALIZACAO LTDA	432.10	60	149871
10/05/07	258	999	432 DISTRIBUICAO - AGUA	11 RIBEIRA APOIADO PARAGUAIA BELA VISTA - SO MP	3009960	TUBO PONTA E BOLSA P/ 07 DN050	167505 CAPTAÇÃO DE ÁGUA	12/05/54	432.10	994.21	01/04/05	37.92	54005	SANITOBRAN CANALIZACAO LTDA	432.10	60	149871
10/05/07	258	999	432 DISTRIBUICAO - AGUA	11 RIBEIRA APOIADO PARAGUAIA BELA VISTA - SO MP	3009961	TUBO PONTA E BOLSA P/ 07 DN050	167505 CAPTAÇÃO DE ÁGUA	12/05/54	432.10	994.21	01/04/05	37.92	54005	SANITOBRAN CANALIZACAO LTDA	432.10	60	149871
10/05/07	258	999	432 DISTRIBUICAO - AGUA	11 RIBEIRA APOIADO PARAGUAIA BELA VISTA - SO MP	3009962	TUBO PONTA E BOLSA P/ 07 DN050	167505 CAPTAÇÃO DE ÁGUA	12/05/54	432.10	994.21	01/04/05	37.92	54005	SANITOBRAN CANALIZACAO LTDA	432.10	60	149875
10/05/07	258	999	432 DISTRIBUICAO - AGUA	11 RIBEIRA APOIADO PARAGUAIA BELA VISTA - SO MP	3009963	TUBO PONTA E BOLSA P/ 07 DN050	167505 CAPTAÇÃO DE ÁGUA	12/05/54	432.10	994.21	01/04/05	37.92	54005	SANITOBRAN CANALIZACAO LTDA	432.10	60	149875
10/05/07	258	999	432 DISTRIBUICAO - AGUA	11 RIBEIRA APOIADO PARAGUAIA BELA VISTA - SO MP	3009964	TUBO PONTA E BOLSA P/ 07 DN050	167505 CAPTAÇÃO DE ÁGUA	12/05/54	432.10	994.21	01/04/05	37.92	54005	SANITOBRAN CANALIZACAO LTDA	432.10	60	149875
10/05/07	258	999	432 DISTRIBUICAO - AGUA	11 RIBEIRA APOIADO PARAGUAIA BELA VISTA - SO MP	3009965	TUBO PONTA E BOLSA P/ 07 DN050	167505 CAPTAÇÃO DE ÁGUA	12/05/54	432.10	994.21	01/04/05	37.92	54005	SANITOBRAN CANALIZACAO LTDA	432.10	60	149875
10/05/07	258	999	432 DISTRIBUICAO - AGUA	11 RIBEIRA APOIADO PARAGUAIA BELA VISTA - SO MP	3009966	TUBO PONTA E BOLSA P/ 07 DN050	167505 CAPTAÇÃO DE ÁGUA	12/05/54	432.10	994.21	01/04/05	37.92	54005	SANITOBRAN CANALIZACAO LTDA	432.10	60	149875
10/05/07	258	999	432 DISTRIBUICAO - AGUA	11 RIBEIRA APOIADO PARAGUAIA BELA VISTA - SO MP	3009967	TUBO PONTA E BOLSA P/ 07 DN050	167505 CAPTAÇÃO DE ÁGUA	12/05/54	432.10	994.21	01/04/05	37.92	54005	SANITOBRAN CANALIZACAO LTDA	432.10	60	149875
10/05/07	258	999	432 DISTRIBUICAO - AGUA	11 RIBEIRA APOIADO PARAGUAIA BELA VISTA - SO MP	3009968	TUBO PONTA E BOLSA P/ 07 DN050	167505 CAPTAÇÃO DE ÁGUA	12/05/54	432.10	994.21	01/04/05	37.92	54005	SANITOBRAN CANALIZACAO LTDA	432.10	60	149875
10/05/07	258	999	432 DISTRIBUICAO - AGUA	11 RIBEIRA APOIADO PARAGUAIA BELA VISTA - SO MP	3009969	TUBO PONTA E BOLSA P/ 07 DN050	167505 CAPTAÇÃO DE ÁGUA	12/05/54	432.10	994.21	01/04/05	37.92	54005	SANITOBRAN CANALIZACAO LTDA	432.10	60	149875
10/05/07	258	999	432 DISTRIBUICAO - AGUA	11 RIBEIRA APOIADO PARAGUAIA BELA VISTA - SO MP	3009970	TUBO PONTA E BOLSA P/ 07 DN050	167505 CAPTAÇÃO DE ÁGUA	12/05/54	432.10	994.21	01/04/05	37.92	54005	SANITOBRAN CANALIZACAO LTDA	432.10	60	149875
10/05/07	258	999	432 DISTRIBUICAO - AGUA	11 RIBEIRA APOIADO PARAGUAIA BELA VISTA - SO MP	3009971	TUBO PONTA E BOLSA P/ 07 DN050	167505 CAPTAÇÃO DE ÁGUA	12/05/54	432.10	994.21	01/04/05	37.92	54005	SANITOBRAN CANALIZACAO LTDA	432.10	60	149877
10/05/07	258	999	432 DISTRIBUICAO - AGUA	11 RIBEIRA APOIADO PARAGUAIA BELA VISTA - SO MP	3009972	TUBO PONTA E BOLSA P/ 07 DN050	167505 CAPTAÇÃO DE ÁGUA	12/05/54	432.10	994.21	01/04/05	37.92	54005	SANITOBRAN CANALIZACAO LTDA	432.10	60	149877
10/05/07	258	999	432 DISTRIBUICAO - AGUA	11 RIBEIRA APOIADO PARAGUAIA BELA VISTA - SO MP	3009973	TUBO PONTA E BOLSA P/ 07 DN050	167505 CAPTAÇÃO DE ÁGUA	12/05/54	432.10	994.21	01/04/05	37.92	54005	SANITOBRAN CANALIZACAO LTDA	432.10	60	149877
10/05/07	258	999	432 DISTRIBUICAO - AGUA	11 RIBEIRA APOIADO PARAGUAIA BELA VISTA - SO MP	3009974	TUBO PONTA E BOLSA P/ 07 DN050	167505 CAPTAÇÃO DE ÁGUA	12/05/54	432.10	994.21	01/04/05	37.92	54005	SANITOBRAN CANALIZACAO LTDA	432.10	60	149877
10/05/07	258	999	432 DISTRIBUICAO - AGUA	11 RIBEIRA APOIADO PARAGUAIA BELA VISTA - SO MP	3009975	TUBO PONTA E BOLSA P/ 07 DN050	167505 CAPTAÇÃO DE ÁGUA	12/05/54	432.10	994.21	01/04/05	37.92	54005	SANITOBRAN CANALIZACAO LTDA	432.10	60	149877
10/05/07	258	999	432 DISTRIBUICAO - AGUA	11 RIBEIRA APOIADO PARAGUAIA BELA VISTA - SO MP	3009976	TUBO PONTA E BOLSA P/ 07 DN050	167505 CAPTAÇÃO DE ÁGUA	12/05/54	432.10	994.21	01/04/05	37.92	54005	SANITOBRAN CANALIZACAO LTDA	432.10	60	149877
10/05/07	258	999	432 DISTRIBUICAO - AGUA	11 RIBEIRA APOIADO PARAGUAIA BELA VISTA - SO MP	3009977	TUBO PONTA E BOLSA P/ 07 DN050	167505 CAPTAÇÃO DE ÁGUA	12/05/54	432.10	994.21	01/04/05	37.92	54005	SANITOBRAN CANALIZACAO LTDA	432.10	60	149877
10/05/07	258	999	432 DISTRIBUICAO - AGUA	11 RIBEIRA APOIADO PARAGUAIA BELA VISTA - SO MP	3009978	TUBO PONTA E BOLSA P/ 07 DN050	167505 CAPTAÇÃO DE ÁGUA	12/05/54	432.10	994.21	01/04/05	37.92	54005	SANITOBRAN CANALIZACAO LTDA	432.10	60	149877
10/05/07	258	999	432 DISTRIBUICAO - AGUA	11 RIBEIRA APOIADO PARAGUAIA BELA VISTA - SO MP	3009979	TUBO PONTA E BOLSA P/ 07 DN050	167505 CAPTAÇÃO DE ÁGUA	12/05/54	432.10	994.21	01/04/05	37.92	54005	SANITOBRAN CANALIZACAO LTDA	432.10	60	149877
10/05/07	258	999	432 DISTRIBUICAO - AGUA	11 RIBEIRA APOIADO PARAGUAIA BELA VISTA - SO MP	3009980	TUBO PONTA E BOLSA P/ 07 DN050	167505 CAPTAÇÃO DE ÁGUA	12/05/54	432.10	994.21	01/04/05	37.92	54005	SANITOBRAN CANALIZACAO LTDA	432.10	60	149877
10/05/07	258	999	432 DISTRIBUICAO - AGUA	11 RIBEIRA APOIADO PARAGUAIA BELA VISTA - SO MP	3009981	TUBO PONTA E BOLSA P/ 07 DN050	167505 CAPTAÇÃO DE ÁGUA	12/05/54	432.10	994

10/05/07	258	999	432 DISTRIBUIÇÃO - ADUA	11 RESERV.APOIADO PARQUEIRA BELA VISTA - 50 MP	3303800	TUBO PONTA E BOLSA P/ F/T DN600	107570 CAPTAÇÃO DE ÁGUA	12/10/04	450.00	394.20	03/04/05	37.50	54005 SANT'ORBAN CANALIZAÇÃO LTDA	450.00	63	149482
10/05/07	258	999	432 DISTRIBUIÇÃO - ADUA	11 RESERV.APOIADO PARQUEIRA BELA VISTA - 50 MP	3303850	TUBO PONTA E BOLSA P/ F/T DN600	107570 CAPTAÇÃO DE ÁGUA	12/10/04	450.00	394.20	03/04/05	37.50	54005 SANT'ORBAN CANALIZAÇÃO LTDA	450.00	63	149482
10/05/07	258	999	432 DISTRIBUIÇÃO - ADUA	11 RESERV.APOIADO PARQUEIRA BELA VISTA - 50 MP	3303903	TUBO PONTA E BOLSA P/ F/T DN600	107570 CAPTAÇÃO DE ÁGUA	12/10/04	450.00	394.20	03/04/05	37.50	54005 SANT'ORBAN CANALIZAÇÃO LTDA	450.00	63	149482
10/05/07	258	999	432 DISTRIBUIÇÃO - ADUA	11 RESERV.APOIADO PARQUEIRA BELA VISTA - 50 MP	3303907	TUBO PONTA E BOLSA P/ F/T DN600	107570 CAPTAÇÃO DE ÁGUA	12/10/04	450.00	394.20	03/04/05	37.50	54005 SANT'ORBAN CANALIZAÇÃO LTDA	450.00	63	149482
10/05/07	258	999	432 DISTRIBUIÇÃO - ADUA	11 RESERV.APOIADO PARQUEIRA BELA VISTA - 50 MP	3303940	TUBO PONTA E BOLSA P/ F/T DN600	107570 CAPTAÇÃO DE ÁGUA	12/10/04	450.00	394.20	03/04/05	37.50	54005 SANT'ORBAN CANALIZAÇÃO LTDA	450.00	63	149482
10/05/07	258	999	432 DISTRIBUIÇÃO - ADUA	11 RESERV.APOIADO PARQUEIRA BELA VISTA - 50 MP	3303947	TUBO PONTA E BOLSA P/ F/T DN600	107570 CAPTAÇÃO DE ÁGUA	12/10/04	450.00	394.20	03/04/05	37.50	54005 SANT'ORBAN CANALIZAÇÃO LTDA	450.00	63	149482
10/05/07	258	999	432 DISTRIBUIÇÃO - ADUA	11 RESERV.APOIADO PARQUEIRA BELA VISTA - 50 MP	3303954	TUBO PONTA E BOLSA P/ F/T DN600	107570 CAPTAÇÃO DE ÁGUA	12/10/04	450.00	394.20	03/04/05	37.50	54005 SANT'ORBAN CANALIZAÇÃO LTDA	450.00	63	149482
10/05/07	258	999	432 DISTRIBUIÇÃO - ADUA	11 RESERV.APOIADO PARQUEIRA BELA VISTA - 50 MP	3303961	TUBO PONTA E BOLSA P/ F/T DN600	107570 CAPTAÇÃO DE ÁGUA	12/10/04	450.00	394.20	03/04/05	37.50	54005 SANT'ORBAN CANALIZAÇÃO LTDA	450.00	63	149482
10/05/07	258	999	432 DISTRIBUIÇÃO - ADUA	11 RESERV.APOIADO PARQUEIRA BELA VISTA - 50 MP	3303962	TUBO PONTA E BOLSA P/ F/T DN600	107570 CAPTAÇÃO DE ÁGUA	12/10/04	450.00	394.20	03/04/05	37.50	54005 SANT'ORBAN CANALIZAÇÃO LTDA	450.00	63	149481
10/05/07	258	999	432 DISTRIBUIÇÃO - ADUA	11 RESERV.APOIADO PARQUEIRA BELA VISTA - 50 MP	3303963	TUBO PONTA E BOLSA P/ F/T DN600	107570 CAPTAÇÃO DE ÁGUA	12/10/04	450.00	394.20	03/04/05	37.50	54005 SANT'ORBAN CANALIZAÇÃO LTDA	450.00	63	149481
10/05/07	258	999	432 DISTRIBUIÇÃO - ADUA	11 RESERV.APOIADO PARQUEIRA BELA VISTA - 50 MP	3303964	TUBO PONTA E BOLSA P/ F/T DN600	107570 CAPTAÇÃO DE ÁGUA	12/10/04	450.00	394.20	03/04/05	37.50	54005 SANT'ORBAN CANALIZAÇÃO LTDA	450.00	63	149481
10/05/07	258	999	432 DISTRIBUIÇÃO - ADUA	11 RESERV.APOIADO PARQUEIRA BELA VISTA - 50 MP	3303966	TUBO PONTA E BOLSA P/ F/T DN600	107570 CAPTAÇÃO DE ÁGUA	12/10/04	450.00	394.20	03/04/05	37.50	54005 SANT'ORBAN CANALIZAÇÃO LTDA	450.00	63	149481
10/05/07	258	999	432 DISTRIBUIÇÃO - ADUA	11 RESERV.APOIADO PARQUEIRA BELA VISTA - 50 MP	3303967	TUBO PONTA E BOLSA P/ F/T DN600	107570 CAPTAÇÃO DE ÁGUA	12/10/04	450.00	394.20	03/04/05	37.50	54005 SANT'ORBAN CANALIZAÇÃO LTDA	450.00	63	149481
10/05/07	258	999	432 DISTRIBUIÇÃO - ADUA	11 RESERV.APOIADO PARQUEIRA BELA VISTA - 50 MP	3303968	TUBO PONTA E BOLSA P/ F/T DN600	107570 CAPTAÇÃO DE ÁGUA	12/10/04	450.00	394.20	03/04/05	37.50	54005 SANT'ORBAN CANALIZAÇÃO LTDA	450.00	63	149481
10/05/07	258	999	432 DISTRIBUIÇÃO - ADUA	11 RESERV.APOIADO PARQUEIRA BELA VISTA - 50 MP	3303969	TUBO PONTA E BOLSA P/ F/T DN600	107570 CAPTAÇÃO DE ÁGUA	12/10/04	450.00	394.20	03/04/05	37.50	54005 SANT'ORBAN CANALIZAÇÃO LTDA	450.00	63	149481
10/05/07	258	999	432 DISTRIBUIÇÃO - ADUA	11 RESERV.APOIADO PARQUEIRA BELA VISTA - 50 MP	3303970	TUBO PONTA E BOLSA P/ F/T DN600	107570 CAPTAÇÃO DE ÁGUA	12/10/04	450.00	394.20	03/04/05	37.50	54005 SANT'ORBAN CANALIZAÇÃO LTDA	450.00	63	149481
10/05/07	258	999	432 DISTRIBUIÇÃO - ADUA	11 RESERV.APOIADO PARQUEIRA BELA VISTA - 50 MP	3303980	TUBO PONTA E BOLSA P/ F/T DN600	107570 CAPTAÇÃO DE ÁGUA	12/10/04	450.00	394.20	03/04/05	37.50	54005 SANT'ORBAN CANALIZAÇÃO LTDA	450.00	63	149481
10/05/07	258	999	432 DISTRIBUIÇÃO - ADUA	11 RESERV.APOIADO PARQUEIRA BELA VISTA - 50 MP	3303981	TUBO PONTA E BOLSA P/ F/T DN600	107570 CAPTAÇÃO DE ÁGUA	12/10/04	450.00	394.20	03/04/05	37.50	54005 SANT'ORBAN CANALIZAÇÃO LTDA	450.00	63	149481
10/05/07	258	999	432 DISTRIBUIÇÃO - ADUA	11 RESERV.APOIADO PARQUEIRA BELA VISTA - 50 MP	3303982	TUBO PONTA E BOLSA P/ F/T DN600	107570 CAPTAÇÃO DE ÁGUA	12/10/04	450.00	394.20	03/04/05	37.50	54005 SANT'ORBAN CANALIZAÇÃO LTDA	450.00	63	149481
10/05/07	258	999	432 DISTRIBUIÇÃO - ADUA	11 RESERV.APOIADO PARQUEIRA BELA VISTA - 50 MP	3303983	TUBO PONTA E BOLSA P/ F/T DN600	107570 CAPTAÇÃO DE ÁGUA	12/10/04	450.00	394.20	03/04/05	37.50	54005 SANT'ORBAN CANALIZAÇÃO LTDA	450.00	63	149481
10/05/07	258	999	432 DISTRIBUIÇÃO - ADUA	11 RESERV.APOIADO PARQUEIRA BELA VISTA - 50 MP	3303986	TUBO PONTA E BOLSA P/ F/T DN600	107570 CAPTAÇÃO DE ÁGUA	12/10/04	450.00	394.20	03/04/05	37.50	54005 SANT'ORBAN CANALIZAÇÃO LTDA	450.00	63	149481
10/05/07	258	999	432 DISTRIBUIÇÃO - ADUA	11 RESERV.APOIADO PARQUEIRA BELA VISTA - 50 MP	3303987	TUBO PONTA E BOLSA P/ F/T DN600	107570 CAPTAÇÃO DE ÁGUA	12/10/04	450.00	394.20	03/04/05	37.50	54005 SANT'ORBAN CANALIZAÇÃO LTDA	450.00	63	149481
10/05/07	258	999	432 DISTRIBUIÇÃO - ADUA	11 RESERV.APOIADO PARQUEIRA BELA VISTA - 50 MP	3303988	TUBO PONTA E BOLSA P/ F/T DN600	107570 CAPTAÇÃO DE ÁGUA	12/10/04	450.00	394.20	03/04/05	37.50	54005 SANT'ORBAN CANALIZAÇÃO LTDA	450.00	63	149481
10/05/07	258	999	432 DISTRIBUIÇÃO - ADUA	11 RESERV.APOIADO PARQUEIRA BELA VISTA - 50 MP	3303989	TUBO PONTA E BOLSA P/ F/T DN600	107570 CAPTAÇÃO DE ÁGUA	12/10/04	450.00	394.20	03/04/05	37.50	54005 SANT'ORBAN CANALIZAÇÃO LTDA	450.00	63	149481
10/05/07	258	999	432 DISTRIBUIÇÃO - ADUA	11 RESERV.APOIADO PARQUEIRA BELA VISTA - 50 MP	3303990	TUBO PONTA E BOLSA P/ F/T DN600	107570 CAPTAÇÃO DE ÁGUA	12/10/04	450.00	394.20	03/04/05	37.50	54005 SANT'ORBAN CANALIZAÇÃO LTDA	450.00	63	149481
10/05/07	258	999	432 DISTRIBUIÇÃO - ADUA	11 RESERV.APOIADO PARQUEIRA BELA VISTA - 50 MP	3303991	TUBO PONTA E BOLSA P/ F/T DN600	107570 CAPTAÇÃO DE ÁGUA	12/10/04	450.00	394.20	03/04/05	37.50	54005 SANT'ORBAN CANALIZAÇÃO LTDA	450.00	63	149481
10/05/07	258	999	432 DISTRIBUIÇÃO - ADUA	11 RESERV.APOIADO PARQUEIRA BELA VISTA - 50 MP	3303992	TUBO PONTA E BOLSA P/ F/T DN600	107570 CAPTAÇÃO DE ÁGUA	12/10/04	450.00	394.20	03/04/05	37.50	54005 SANT'ORBAN CANALIZAÇÃO LTDA	450.00	63	149482
10/05/07	258	999	432 DISTRIBUIÇÃO - ADUA	11 RESERV.APOIADO PARQUEIRA BELA VISTA - 50 MP	3303993	TUBO PONTA E BOLSA P/ F/T DN600	107570 CAPTAÇÃO DE ÁGUA	12/10/04	450.00	394.20	03/04/05	37.50	54005 SANT'ORBAN CANALIZAÇÃO LTDA	450.00	63	149482
10/05/07	258	999	432 DISTRIBUIÇÃO - ADUA	11 RESERV.APOIADO PARQUEIRA BELA VISTA - 50 MP	3303994	TUBO PONTA E BOLSA P/ F/T DN600	107570 CAPTAÇÃO DE ÁGUA	12/10/04	450.00	394.20	03/04/05	37.50	54005 SANT'ORBAN CANALIZAÇÃO LTDA	450.00	63	149482
10/05/07	258	999	432 DISTRIBUIÇÃO - ADUA	11 RESERV.APOIADO PARQUEIRA BELA VISTA - 50 MP	3303995	TUBO PONTA E BOLSA P/ F/T DN600	107570 CAPTAÇÃO DE ÁGUA	12/10/04	450.00	394.20	03/04/05	37.50	54005 SANT'ORBAN CANALIZAÇÃO LTDA	450.00	63	149482
10/05/07	258	999	432 DISTRIBUIÇÃO - ADUA	11 RESERV.APOIADO PARQUEIRA BELA VISTA - 50 MP	3303996	TUBO PONTA E BOLSA P/ F/T DN600	107570 CAPTAÇÃO DE ÁGUA	12/10/04	450.00	394.20	03/04/05	37.50	54005 SANT'ORBAN CANALIZAÇÃO LTDA	450.00	63	149482
10/05/07	258	999	432 DISTRIBUIÇÃO - ADUA	11 RESERV.APOIADO PARQUEIRA BELA VISTA - 50 MP	3303997	TUBO PONTA E BOLSA P/ F/T DN600	107570 CAPTAÇÃO DE ÁGUA	12/10/04	450.00	394.20	03/04/05	37.50	54005 SANT'ORBAN CANALIZAÇÃO LTDA	450.00	63	149482
10/05/07	258	999	432 DISTRIBUIÇÃO - ADUA	11 RESERV.APOIADO PARQUEIRA BELA VISTA - 50 MP	3303970	TUBO PONTA E BOLSA P/ F/T DN600	107570 CAPTAÇÃO DE ÁGUA	12/10/04	450.00	394.20	03/04/05	37.50	54005 SANT'ORBAN CANALIZAÇÃO LTDA	450.00	63	149482
10/05/07	258	999	432 DISTRIBUIÇÃO - ADUA	11 RESERV.APOIADO PARQUEIRA BELA VISTA - 50 MP	3303971	TUBO PONTA E BOLSA P/ F/T DN600	107570 CAPTAÇÃO DE ÁGUA	12/10/04	450.00	394.20	03/04/05	37.50	54005 SANT'ORBAN CANALIZAÇÃO LTDA	450.00	63	149482
10/05/07	258	999	432 DISTRIBUIÇÃO - ADUA	11 RESERV.APOIADO PARQUEIRA BELA VISTA - 50 MP	3303979	TUBO PONTA E BOLSA P/ F/T DN600	107570 CAPTAÇÃO DE ÁGUA	12/10/04	450.00	394.20	03/04/05	37.50	54005 SANT'ORBAN CANALIZAÇÃO LTDA	450.00	63	149482
10/05/07	258	999	432 DISTRIBUIÇÃO - ADUA	11 RESERV.APOIADO PARQUEIRA BELA VISTA - 50 MP	3303980	TUBO PONTA E BOLSA P/ F/T DN600	107570 CAPTAÇÃO DE ÁGUA	12/10/04	450.00	394.20	03/04/05	37.50	54005 SANT'ORBAN CANALIZAÇÃO LTDA	450.00	63	149482
10/05/07	258	999	432 DISTRIBUIÇÃO - ADUA	11 RESERV.APOIADO PARQUEIRA BELA VISTA - 50 MP	3303984	TUBO PONTA E BOLSA P/ F/T DN600	107570 CAPTAÇÃO DE ÁGUA	12/10/04	450.00	394.20	03/04/05	37.50	54005 SANT'ORBAN CANALIZAÇÃO LTDA	450.00	63	149482
10/05/07	258	999	432 DISTRIBUIÇÃO - ADUA	11 RESERV.APOIADO PARQUEIRA BELA VISTA - 50 MP	3303985	TUBO PONTA E BOLSA P/ F/T DN600	107570 CAPTAÇÃO DE ÁGUA	12/10/04	450.00	394.20	03/04/05	37.50	54005 SANT'ORBAN CANALIZAÇÃO LTDA	450.00	63	149482
10/05/07	258	999	432 DISTRIBUIÇÃO - ADUA	11 RESERV.APOIADO PARQUEIRA BELA VISTA - 50 MP	3303986	TUBO PONTA E BOLSA P/ F/T DN600	107570 CAPTAÇÃO DE ÁGUA	12/10/04	450.00	394.20	03/04/05	37.50	54005 SANT'ORBAN CANALIZAÇÃO LTDA	450.00	63	149482
10/05/07	258	999	432 DISTRIBUIÇÃO - ADUA	11 RESERV.APOIADO PARQUEIRA BELA VISTA - 50 MP	3303987	TUBO PONTA E BOLSA P/ F/T DN600	107570 CAPTAÇÃO DE ÁGUA	12/10/04	450.00	394.20	03/04/05	37.50	54005 SANT'ORBAN CANALIZAÇÃO LTDA	450.00	63	149482
10/05/07	258	999	432 DISTRIBUIÇÃO - ADUA	11 RESERV.APOIADO PARQUEIRA BELA VISTA - 50 MP	3303988	TUBO PONTA E BOLSA P/ F/T DN600	107570 CAPTAÇÃO DE ÁGUA	12/10/04	450.00	394.20	03/04/05	37.50	54005 SANT'ORBAN CANALIZAÇÃO LTDA	450.00	63	149482
10/05/07	258	999	432 DISTRIBUIÇÃO - ADUA	11 RESERV.APOIADO PARQUEIRA BELA VISTA - 50 MP	3303989	TUBO PONTA E BOLSA P/ F/T DN600	107570 CAPTAÇÃO DE ÁGUA	12/10/04	450.00	394.20	03/04/05	37.50	54005 SANT'ORBAN CANALIZAÇÃO LTDA	450.00	63	149482
10/05/07	258	999	432 DISTRIBUIÇÃO - ADUA	11 RESERV.APOIADO PARQUEIRA BELA VISTA - 50 MP	3303990	TUBO PONTA E BOLSA P/ F/T DN600	107570 CAPTAÇÃO DE ÁGUA	12/10/04	450.00	394.20	03/04/05	37.50	54005 SANT'ORBAN CANALIZAÇÃO LTDA	450.00	63	149482
10/05/07	258	999	432 DISTRIBUIÇÃO - ADUA	11 RESERV.APOIADO PARQUEIRA BELA VISTA - 50 MP	3303991	TUBO PONTA E BOLSA P/ F/T DN600	107570 CAPTAÇÃO DE ÁGUA	12/10/04	450.00	394.20	03/04/05	37.50	54005 SANT'ORBAN CANALIZAÇÃO LTDA	450.00	63	149482
10/05/07	258	999	432 DISTRIBUIÇÃO - ADUA	11 RESERV.APOIADO PARQUEIRA BELA VISTA - 50 MP	3303992	TUBO PONTA E BOLSA P/ F/T DN600	107570 CAPTAÇÃO DE ÁGUA	12/10/04	450.00	394.20	03/04/05	37.50	54005 SANT'ORBAN CANALIZAÇÃO LTDA	450.00	63	149482
10/05/07	258	999	432 DISTRIBUIÇÃO - ADUA	11 RESERV.APOIADO PARQUEIRA BELA VISTA - 50 MP	3303993	TUBO PONTA E BOLSA P/ F/T DN600	107570 CAPTAÇÃO DE ÁGUA	12/10/04	450.00	394.20	03/04/05	37.50	54005 SANT'ORBAN CANALIZAÇÃO LTDA	450.00	63	149482
10/05/07	258	999	432 DISTRIBUIÇÃO - ADUA	11 RESERV.APOIADO PARQUEIRA BELA VISTA - 50 MP	3303994	TUBO PONTA E BOLSA P/ F/T DN600	107570 CAPTAÇÃO DE ÁGUA	12/10/04	450.00	394.20	03/04/05	37.50	54005 SANT'ORBAN CANALIZAÇÃO LTDA	450.00	63	149482
10/05/07	258	999	432 DISTRIBUIÇÃO - ADUA	11 RESERV.APOIADO PARQUEIRA BELA VISTA - 50 MP	3303995	TUBO PONTA E BOLSA P/ F/T DN600	107570 CAPTAÇÃO DE ÁGUA	12/10/04	450.00	394.20	03/04/05	37.50	54005 SANT'ORBAN CANALIZAÇÃO LTDA	450.00	63	149482
10/05/07	258	999	432 DISTRIBUIÇÃO - ADUA	11 RESERV.APOIADO PARQUEIRA BELA VISTA - 50 MP	3303996	TUBO PONTA E BOLSA P/ F/T DN600	107570 CAPTAÇÃO DE ÁGUA	12/10/04	450.00	394.20	03/04/05	37.50	54005 SANT'ORBAN CANALIZAÇÃO LTDA	450.00	63	149482
10/05/07	258	999	432 DISTRIBUIÇÃO - ADUA	11 RESERV.APOIADO PARQUEIRA BELA VISTA - 50 MP	3303997	TUBO PONTA E BOLSA P/ F/T DN600	107570 CAPTAÇÃO DE ÁGUA	12/10/04	450.00	394.20	03/04/05	37.50	54005 SANT'ORBAN CANALIZAÇÃO LTDA	450.00	63	149482
10/05/07	258	999	432 DISTRIBUIÇÃO - ADUA	11 RESERV.APOIADO PARQUEIRA BELA VISTA - 50 MP	3303970	TUBO PONTA E BOLSA P/ F/T DN600	107570 CAPTAÇÃO DE ÁGUA	12/10/04	450.00	394.20	03/04/05	37.50	54005 SANT'ORBAN CANALIZAÇÃO LTDA	450.00	63	149482
10/05/07	258	999	432 DISTRIBUIÇÃO - ADUA	11 RESERV.APOIADO PARQUEIRA BELA VISTA - 50 MP	3303971	TUBO PONTA E BOLSA P/ F/T DN600	107570 CAPTAÇÃO DE ÁGUA	12/10/04	450.00	394.20	03/04/05	37.50	54005 SANT'ORBAN CANALIZAÇÃO LTDA	450.00	63	149482
10/05/07	258	999	432 DISTRIBUIÇÃO - ADUA	11 RESERV.APOIADO PARQUEIRA BELA VISTA - 50 MP	3303979	TUBO PONTA E BOLSA P/ F/T DN600	107570 CAPTAÇÃO DE ÁGUA	12/10/04	450.00	394.20	03/04/05	37.50	54005 SANT'ORBAN CANALIZAÇÃO LTDA	450.00	63	149482
10/05/07	258	999	432 DISTRIBUIÇÃO - ADUA	11 RESERV.APOIADO PARQUEIRA BELA VISTA - 50 MP	3303980	TUBO PONTA E BOLSA P/ F/T DN600	107570 CAPTAÇÃO DE ÁGUA	12/10/04	450.00	394.20	03/04/05	37.50	54005 SANT'ORBAN CANALIZAÇÃO LTDA	450.00	63	149482
10/05/07	258	999	432 DISTRIBUIÇÃO - ADUA	11 RESERV.APOIADO PARQUEIRA BELA VISTA - 50 MP	3303984	TUBO PONTA E BOLSA P/ F/T DN600	107570 CAPTAÇÃO DE ÁGUA	12/10/04	450.00	394.20	03/04/05	37.50	54005 SANT'ORBAN CANALIZAÇÃO LTDA	450.00	63	149482
10/05/07	258	999	432 DISTRIBUIÇÃO - ADUA	11 RESERV.APOIADO PARQUEIRA BELA VISTA - 50 MP	3303985	TUBO PONTA E BOLSA P/ F/T DN600	107570 CAPTAÇÃO DE ÁGUA	12/10/04	450.00	394.20	03/04/05	37.50	54005 SANT'ORBAN CANALIZAÇÃO LTDA	450.00	63	149482
10/05/07	258	999	432 DISTRIBUIÇÃO - ADUA	11 RESERV.APOIADO PARQUEIRA BELA VISTA - 50 MP	3303986	TUBO PONTA E BOLSA P/ F/T DN600	107570 CAPTAÇÃO DE ÁGUA	12/10/04	450.00	394.20	03/04/05	37.50	54005 SANT'ORBAN CANALIZAÇÃO LTDA	450.00	63	149482
10/05/07	258	999	432 DISTRIBUIÇÃO - ADUA	11 RESERV.APOIADO PARQUEIRA BELA VISTA - 50 MP	3303987	TUBO PONTA E BOLSA P/ F/T DN600	107570 CAPTAÇÃO DE ÁGUA	12/10/04	450.00	394.20	03/04/05	37.50	54005 SANT'ORBAN CANALIZAÇÃO LTDA	450.00	63	149482
10/05/07	258	999	432 DISTRIBUIÇÃO - ADUA	11 RESERV.APOIADO PARQUEIRA BELA VISTA - 50 MP	3303988	TUBO PONTA E BOLSA P/ F/T DN600	107570 CAPTAÇÃO DE ÁGUA	12/10/04	450.00	394.20	03/04/05	37.50	54005 SANT'ORBAN CANALIZAÇÃO LTDA	450.00	63	149482
10/05/07	258	999	432 DISTRIBUIÇÃO - ADUA	11 RESERV.APOIADO PARQUEIRA BELA VISTA - 50 MP	3303989	TUBO PONTA E BOLSA P/ F/T DN600	107570 CAPTAÇÃO DE ÁGUA	12/10/04	450.00	394.20	03/04/05	37.50	54005 SANT'ORBAN CANALIZAÇÃO LTDA	450.00	63	149482
10/05/07	258	999	432 DISTRIBUIÇÃO - ADUA	11 RESERV.APOIADO PARQUEIRA BELA VISTA - 50 MP	3303990	TUBO PONTA E BOLSA P/ F/T DN600	107570 CAPTAÇÃO DE ÁGUA	12/10/04	450.00	394.20	03/04/05	37.50	54005 SANT'ORBAN CANALIZAÇÃO LTDA	450.00	63	149482
10/05/07	258	999	432 DISTRIBUIÇÃO - ADUA	11 RESERV.APOIADO PARQUEIRA BELA VISTA - 50 MP	3303991	TUBO PONTA E BOLSA P/ F/T DN600	107570 CAPTAÇÃO DE ÁGUA	12/10/04	450.00	394.20	03/04/05	37.50	54005 SANT'ORBAN CANALIZAÇÃO LTDA	450.00	63	149482
10/05/07	258	999	432 DISTRIBUIÇÃO - ADUA	11 RESERV.APOIADO PARQUEIRA BELA VISTA - 50 MP	3303992	TUBO PONTA E BOLSA P/ F/T DN600	107570 CAPTAÇÃO DE ÁGUA	12/10/04	450.00	394.20	03/04/05	37.50	54005 SANT'ORBAN CANALIZAÇÃO LTDA	450.00	63	149482
10/05/07	258	999	432 DISTRIBUIÇÃO - ADUA	11 RESERV.APOIADO PARQUEIRA BELA VISTA - 50 MP	3303993	TUBO PONTA E BOLSA P/ F/T DN600	107570 CAPTAÇÃO DE ÁGUA	12/10/04	450.00	394.20	03/04/05	37.50	54005 SANT'ORBAN CANALIZAÇÃO LTDA	450.00	63	149482
10/05/07	258	999	432 DISTRIBUIÇÃO - ADUA	11 RESERV.APOIADO PARQUEIRA BELA VISTA - 50 MP	3303994	TUBO PONTA E BOLSA P/ F/T DN600	107570 CAPTAÇÃO DE ÁGUA	12/10/04	450.00	394.20	03/04/05	37.50	54005 SANT'ORBAN CANALIZAÇÃO LTDA	450.00	63	149482
10/05/07	258	999	432 DISTRIBUIÇÃO - ADUA	11 RESERV.APOIADO PARQUEIRA BELA VISTA - 50 MP	3303995	TUBO PONTA E BOLSA P/ F/T DN600	107570 CAPTAÇÃO DE ÁGUA	12/10/04	450.00	394.20	03/04/05	37.50	54005 SANT'ORBAN CANALIZAÇÃO LTDA	450.00	63	149482
10/05/07	258	999	432 DISTRIBUIÇÃO - ADUA	11 RESERV.APOIADO PARQUEIRA BELA VISTA - 50 MP	3303996	TUBO PONTA E BOLSA P/ F/T DN600	107570 CAPTAÇÃO DE ÁGUA	12/10/04	450.00	394.20	03/04/05	37.50	54005 SANT'ORBAN CANALIZAÇÃO LTDA	450.00	63	149482
10/05/07	258	999	432 DISTRIBUIÇÃO - ADUA	11 RESERV.APOIADO PARQUEIRA BELA VISTA - 50 MP	3303997	TUBO PONTA E BOLSA P/ F/T DN600	107570 CAPTAÇÃO DE ÁGUA	12/10/04	450.00	394.20	03/04/05	37.50	54005 SANT'ORBAN CANALIZAÇÃO LTDA	450.00	63	149482
10/05/07	258	999	432 DISTRIBUIÇÃO - ADUA	11 RESERV.APOIADO PARQUEIRA BELA VISTA - 50 MP	3303970	TUBO PONTA E BOLSA P/ F/T DN600	107570 CAPTAÇÃO DE ÁGUA	12/10/04	450.00	394.20	03/04/05	37.50	54005 SANT'ORBAN CANALIZAÇÃO LTDA	450.00	63	149482
10/05/07	258	999	432 DISTRIBUIÇÃO - ADUA	11 RESERV.APOIADO PARQUEIRA BELA VISTA - 50 MP	3303971	TUBO PONTA E BOLSA P/ F/T DN600	107570 CAPTAÇÃO DE ÁGUA	12/10/04	450.00	394.20	03/04/05	37.50	54005 SANT'ORBAN CANALIZAÇÃO LTDA	450.00	63	149482
10/05/07	258	999	432 DISTRIBUIÇÃO - ADUA	11 RESERV.APOIADO PARQUEIRA BELA VISTA - 50 MP	3303979	TUBO PONTA E BOLSA P/ F/T DN600	107570 CAPTAÇÃO DE ÁGUA	12/10/04	450.00	394.20	03/04/05	37.50	54005 SANT'ORBAN CANALIZAÇÃO LTDA	450.00	63	149482
10/05/07	258	999	432 DISTRIBUIÇÃO - ADUA	11 RESERV.APOIADO PARQUEIRA BELA VISTA - 50 MP	3303980	TUBO PONTA E BOLSA P/ F/T DN600	107570 CAPTAÇÃO DE ÁGUA	12/10/04	450.00	394.20	03/04/05	37.50	54005 SANT'ORBAN CANALIZAÇÃO LTDA	450.00	63	149482
10/05/07	258	999	432 DISTRIBUIÇÃO - ADUA	11 RESERV.APOIADO PARQUEIRA BELA VISTA - 50 MP	3303984	TUBO PONTA E BOLSA P/ F/T DN600	107570 CAPTAÇÃO DE ÁGUA	12/10/04	450.00	394.20	03/04/05	37.50	54005 SANT'ORBAN CANALIZAÇÃO LTDA	450.00	63	149482
10/05/07	258	999	432 DISTRIBUIÇÃO - ADUA	11 RESERV.APOIADO PARQUEIRA BELA VISTA - 50 MP	3303985	TUBO PONTA E BOLSA P/ F/T DN600	107570 CAPTAÇÃO DE ÁGUA	12/10/04	450.00	394.20	03/04/05	37.50	54005 SANT'ORBAN CANALIZAÇÃO LTDA	450.00	63	149482
10/05/07	258	999	432 DISTRIBUIÇÃO - ADUA	11 RESERV.APOIADO PARQUEIRA BELA VISTA - 50 MP	3303986	TUBO PONTA E BOLSA P/ F/T DN600	107570 CAPTAÇÃO DE ÁGUA	12/10/04	450.00	394.20	03/04/05	37.50	54005 SANT'ORBAN CANALIZAÇÃO LTDA	450.00	63	149482
10/05/07	258	999	432 DISTRIBUIÇÃO - ADUA	11 RESERV.APOIADO PARQUEIRA BELA VISTA - 50 MP	3303987	TUBO PONTA E BOLSA P/ F/T DN600	107570 CAPTAÇÃO DE ÁGUA	12/10/04	450.00	394.20	03/04/05	37.50	54005 SANT'ORBAN CANALIZAÇÃO LTDA	450.00	63	149482
10/05/07	258	999	432 DISTRIBUIÇÃO - ADUA	2 RESERV.APOIADO BELA VISTA - 100 MP	1306796	2.1999/09-12 CAP ADUA - RESERV.APOIADO BELA VISTA - 100 MP	107570 CAPTAÇÃO DE ÁGUA	08/06/01	0	0

10/05/07	218	999	430 CAPTAÇÃO SUBTERRANEA	64 SANTO ANTONIO P - 19	1410230	2.1999999 -11	MASTRIMIE P/ ACOPLAMENTO EM INSTALACOES	167970	CAPTAÇÃO DE ÁGUA	02/05/12	0	0	03/05/12	0					0	63					
10/05/07	218	999	430 CAPTAÇÃO SUBTERRANEA	63 SANTO ANTONIO P - 18	1410230	2.1999999 -11	MASTRIMIE P/ ACOPLAMENTO EM INSTALACOES	167970	CAPTAÇÃO DE ÁGUA	02/05/12	0	0	03/05/12	0					0	63					
10/05/07	218	999	430 CAPTAÇÃO SUBTERRANEA	53 ELIVAL/TORA - POÇO25 PERNAL	1731027		SERVICO DE TERCEIROS	167970	CAPTAÇÃO DE ÁGUA	05/29/13	54700	15496.19	06/05/13	39201.81	786054	INVEPOR MAI SAMARANTO E CONSTRUCOES	54700	60	245					
10/05/07	218	999	430 CAPTAÇÃO SUBTERRANEA	51 ELIVAL/TORA - POÇO25 CPP	1425408		REGISTRO DE GAVETA 200MM COM FLANGE	167970	CAPTAÇÃO DE ÁGUA	12/06/11	3337.47	0	01/05/12	3337.47	800000	R.A.C ED OLIVEIRA ME	3337.47	60	10					
10/05/07	218	999	430 CAPTAÇÃO SUBTERRANEA	51 ELIVAL/TORA - POÇO25 CPP	1425414		CURVA PP FLANGEADA 90° 200MM	167970	CAPTAÇÃO DE ÁGUA	12/06/11	2598.3	0	01/05/12	2598.3	800000	R.A.C ED OLIVEIRA ME	2598.3	60	10					
10/05/07	218	999	430 CAPTAÇÃO SUBTERRANEA	51 ELIVAL/TORA - POÇO25 CPP	1425423		TUBO 200 X 1,20 MM	167970	CAPTAÇÃO DE ÁGUA	12/06/11	858.96	0	01/05/12	858.96	800000	R.A.C ED OLIVEIRA ME	858.96	60	10					
10/05/07	218	999	430 CAPTAÇÃO SUBTERRANEA	51 ELIVAL/TORA - POÇO25 CPP	1425435		REGISTRO GUIA C/ FL DN 200 MM	167970	CAPTAÇÃO DE ÁGUA	12/06/11	1818	0	01/05/12	1818	800000	R.A.C ED OLIVEIRA ME	1818	60	10					
10/05/07	218	999	430 CAPTAÇÃO SUBTERRANEA	51 ELIVAL/TORA - POÇO25 CPP	1425438		TUBO PB 200 X 6,00 MM	167970	CAPTAÇÃO DE ÁGUA	12/06/11	496	0	01/05/12	496	800000	R.A.C ED OLIVEIRA ME	496	60	10					
10/05/07	218	999	430 CAPTAÇÃO SUBTERRANEA	51 ELIVAL/TORA - POÇO25 CPP	1425441		VALV RETAC RCHA INARO FLANGE DN 150 MM	167970	CAPTAÇÃO DE ÁGUA	12/06/11	4097.4	0	01/05/12	4097.4	800000	R.A.C ED OLIVEIRA ME	4097.4	60	10					
10/05/07	218	999	430 CAPTAÇÃO SUBTERRANEA	48 CPFP - 01	1410200		TUBO PVC DOBR 050/25C/ 6 200MM	167970	CAPTAÇÃO DE ÁGUA	02/11/12	2217.71	8.85	03/05/12	2208.86						2217.71	60				
10/05/07	218	999	430 CAPTAÇÃO SUBTERRANEA	48 CPFP - 01	1368801		VALVULA FLFL 200MM	167970	CAPTAÇÃO DE ÁGUA	09/05/11	3680	0	10/05/11	3680						3680	60				
10/05/07	218	999	430 CAPTAÇÃO SUBTERRANEA	48 CPFP - 01	1368803		REGISTRO PV PAU BR DE 2 200MM	167970	CAPTAÇÃO DE ÁGUA	09/05/11	590	0	10/05/11	590						590	60				
10/05/07	218	999	430 CAPTAÇÃO SUBTERRANEA	45 VALS.ALTAIR P - 01	1364674	2.1999999 -12	CAP AGUA - VALS.ALTAIR P - 01	167970	CAPTAÇÃO DE ÁGUA	06/05/11	0	0	10/05/11	0					0	60					
10/05/07	218	999	430 CAPTAÇÃO SUBTERRANEA	39 STIO.ALVORADA P - 06	3745456		RETIRADA DE BOMBA SUBMERSA	167970	CAPTAÇÃO DE ÁGUA	07/01/14	2400	2100.6	08/01/14	249.4	1316824	BANDEIRADAS POCOS ARTESIANOS LTDA	2400	60	5001					
10/05/07	218	999	430 CAPTAÇÃO SUBTERRANEA	34 STIO.ALVORADA P - 01	1364616	2.1999999 -12	CAP AGUA - STIO.ALVORADA P - 01	167970	CAPTAÇÃO DE ÁGUA	06/06/11	0	0	10/06/11	0					0	60					
10/05/07	218	999	430 CAPTAÇÃO SUBTERRANEA	34 STIO.ALVORADA P - 01	3754870		SERVICO DE TESTE DE VAZAO	167970	CAPTAÇÃO DE ÁGUA	06/11/14	3680	267.6	07/01/14	3412.4	1316824	BANDEIRADAS POCOS ARTESIANOS LTDA	3680	60	5398					
10/05/07	218	999	430 CAPTAÇÃO SUBTERRANEA	32 SANTO ANTONIO P - 11	3745303		CABO PP FLEX 750V 2X10 MM PT	167970	CAPTAÇÃO DE ÁGUA	07/03/14	71.99	64.49	08/03/14	7.50	798952	ELETROPARQUE ELETRICIDADE LTDA EPP	71.99	60	12380					
10/05/07	218	999	430 CAPTAÇÃO SUBTERRANEA	32 SANTO ANTONIO P - 11	3745305		TERMINAL TUBULAR PARFAGUA 2X10 MM	167970	CAPTAÇÃO DE ÁGUA	07/03/14	20.07	18.01	08/03/14	2.05	798952	ELETROPARQUE ELETRICIDADE LTDA EPP	20.07	60	12380					
10/05/07	218	999	430 CAPTAÇÃO SUBTERRANEA	30 SANTO ANTONIO P - 08	3754868		SERVICO DE TESTE DE VAZAO	167970	CAPTAÇÃO DE ÁGUA	06/11/14	3680	267.6	07/01/14	3412.4	1316824	BANDEIRADAS POCOS ARTESIANOS LTDA	3680	60	5398					
10/05/07	218	999	430 CAPTAÇÃO SUBTERRANEA	30 SANTO ANTONIO P - 08	1364616	2.1999999 -12	CAP AGUA - SANTO ANTONIO P - 08	167970	CAPTAÇÃO DE ÁGUA	06/06/11	0	0	10/06/11	0					0	60					
10/05/07	218	999	430 CAPTAÇÃO SUBTERRANEA	29 SANTO ANTONIO P - 08	1737994		ARRUELA ALUM.AARR 1 1/2"	167970	CAPTAÇÃO DE ÁGUA	10/05/11	0.65	0.03	11/05/11	0.62	172588	GALASSI MATERIAIS ELETRICOS LTDA	0.65	60	11183					
10/05/07	218	999	430 CAPTAÇÃO SUBTERRANEA	29 SANTO ANTONIO P - 08	1737998		UNIÃO ROSCADA 1 1/2	167970	CAPTAÇÃO DE ÁGUA	10/05/11	3.84	0.12	11/05/11	3.72	172588	GALASSI MATERIAIS ELETRICOS LTDA	3.84	60	11183					
10/05/07	218	999	430 CAPTAÇÃO SUBTERRANEA	29 SANTO ANTONIO P - 08	1737922		ENGATADOR TRIPASCO 100A	167970	CAPTAÇÃO DE ÁGUA	10/05/11	142.74	0	11/05/11	142.74	172588	GALASSI MATERIAIS ELETRICOS LTDA	142.74	60	11183					
10/05/07	218	999	430 CAPTAÇÃO SUBTERRANEA	29 SANTO ANTONIO P - 08	1737929		CABO PP 2 X 2,5 MM2	167970	CAPTAÇÃO DE ÁGUA	10/05/11	57.66	0	11/05/11	57.66	172588	GALASSI MATERIAIS ELETRICOS LTDA	57.66	60	11183					
10/05/07	218	999	430 CAPTAÇÃO SUBTERRANEA	29 SANTO ANTONIO P - 08	3754869		SERVICO DE TESTE DE VAZAO	167970	CAPTAÇÃO DE ÁGUA	06/11/14	3680	267.6	07/01/14	3412.4	1316824	BANDEIRADAS POCOS ARTESIANOS LTDA	3680	60	5398					
10/05/07	218	999	430 CAPTAÇÃO SUBTERRANEA	26 SANTO ANTONIO P - 03	1364693	2.1999999 -12	CAP AGUA - SANTO ANTONIO P - 03	167970	CAPTAÇÃO DE ÁGUA	06/06/11	0	0	10/06/11	0					0	60					
10/05/07	218	999	430 CAPTAÇÃO SUBTERRANEA	24 SANTO ANTONIO P - 02	1364674	2.1999999 -12	CAP AGUA - SANTO ANTONIO P - 02	167970	CAPTAÇÃO DE ÁGUA	06/06/11	0	0	10/06/11	0					0	60					
10/05/07	218	999	430 CAPTAÇÃO SUBTERRANEA	9 POTIGUAR P - 02	1754841		TUBO PVC DOBR 050/25C/ 6 100 MM	167970	CAPTAÇÃO DE ÁGUA	07/10/12	4487.99	514.59	08/01/12	3973.40						4487.99	60				
10/05/07	218	999	430 CAPTAÇÃO SUBTERRANEA	4 CHICAIRA PRIMAVERA P - 01	1364674	2.1999999 -12	CAP AGUA - CHICAIRA PRIMAVERA P - 01	167970	CAPTAÇÃO DE ÁGUA	06/06/11	0	0	10/06/11	0					0	60					
10/05/07	218	999	430 CAPTAÇÃO SUBTERRANEA	1 JS. RAIZOL (RIBERALTO/RIOLP - 01	1364674	2.1999999 -12	CAP AGUA - JS. RAIZOL (RIBERALTO/RIOLP - 01	167970	CAPTAÇÃO DE ÁGUA	06/06/11	0	0	10/06/11	0					0	60					
10/05/07	218	999	429 CAPTAÇÃO SUPERFICIAL	14 MOEMBAQ. RIO P. DIVIDPOR	3930821	2.1999999 -12	MASTRIMIE P/ ACOPLAMENTO EM INSTALACOES	167970	CAPTAÇÃO DE ÁGUA	11/05/14	0	0	12/05/14	0					0	60					
10/05/07	218	999	429 CAPTAÇÃO SUPERFICIAL	14 MOEMBAQ. RIO P. DIVIDPOR	3932537		FERRO 3/16	167970	CAPTAÇÃO DE ÁGUA	01/06/16	3605	3012.77	02/06/16	322.23	806771	COMERCIAL DE MARCHI MATP.TI CONST.LTDA	3605	60	59447					
10/05/07	218	999	429 CAPTAÇÃO SUPERFICIAL	13 PAU DO ALHO (RANCHO GRANDE)	1731992	2.1999999 -12	MASTRIMIE P/ ACOPLAMENTO EM INSTALACOES	167970	CAPTAÇÃO DE ÁGUA	07/06/14	0	0	07/06/14	0					0	60					
10/05/07	218	999	429 CAPTAÇÃO SUPERFICIAL	13 PAU DO ALHO (RANCHO GRANDE)	3930237		PREGO PREO 18X 18	167970	CAPTAÇÃO DE ÁGUA	04/05/05	136	90.8	05/05/05	45.2	952772	ZINATO, CONFTR PR MAT.CONST DE LTDA ME	136	60	1396	2				
10/05/07	218	999	429 CAPTAÇÃO SUPERFICIAL	13 PAU DO ALHO (RANCHO GRANDE)	3905849		VALVULA RET. 200MM FLANGE RECHA.RAP PNEUMAPER	167970	CAPTAÇÃO DE ÁGUA	01/06/16	8400	7700	05/06/16	700	1491828	BUCATTI BRASIL SIA VALAS LTDA	8400	60	12000					
10/05/07	218	999	429 CAPTAÇÃO SUPERFICIAL	13 PAU DO ALHO (RANCHO GRANDE)	3905851		VALVULA GAVETA FLANGE PN16 400MM	167970	CAPTAÇÃO DE ÁGUA	04/06/16	16800	15400.2	05/06/16	1399.8	1491828	BUCATTI BRASIL SIA VALAS LTDA	16800	60	12000					
10/05/07	218	999	429 CAPTAÇÃO SUPERFICIAL	13 PAU DO ALHO (RANCHO GRANDE)	3919024		PRATICALICO DO SERVICO DE CONTRATO	167970	CAPTAÇÃO DE ÁGUA	06/05/05	72290.97	37423.95	07/05/05	4866.98	912758	JHN IQUIPAMENTOS MECANICOS LTDA - ME	72290.97	60	10					
10/05/07	218	999	429 CAPTAÇÃO SUPERFICIAL	11 MOEMBAQ. (RANCHO GRANDE)	3931557		TUBO PVC DOPOD 20 OA/600	167970	CAPTAÇÃO DE ÁGUA	11/10/14	2112	1839.99	01/14/15	185.16	30074	CORP PLASTIC INDUSTRIAL LTDA	2112	60	81759					
10/05/07	218	999	429 CAPTAÇÃO SUPERFICIAL	11 MOEMBAQ. (RANCHO GRANDE)	3932290		TUBO PVC DOPOD 20 OA/600	167970	CAPTAÇÃO DE ÁGUA	11/10/14	2112	1839.99	01/14/15	185.16	30074	CORP PLASTIC INDUSTRIAL LTDA	2112	60	81764					
10/05/07	218	999	429 CAPTAÇÃO SUPERFICIAL	11 MOEMBAQ. (RANCHO GRANDE)	3931877		TUBO PVC DOPOD 20 OA/600	167970	CAPTAÇÃO DE ÁGUA	11/10/14	2112	1839.99	01/14/15	185.16	30074	CORP PLASTIC INDUSTRIAL LTDA	2112	60	81884					
10/05/07	218	999	429 CAPTAÇÃO SUPERFICIAL	11 MOEMBAQ. (RANCHO GRANDE)	3931889		TUBO PVC DOPOD 20 OA/600	167970	CAPTAÇÃO DE ÁGUA	11/10/14	2112	1839.99	01/14/15	185.16	30074	CORP PLASTIC INDUSTRIAL LTDA	2112	60	81884					
10/05/07	218	999	429 CAPTAÇÃO SUPERFICIAL	11 MOEMBAQ. (RANCHO GRANDE)	3931890		TUBO PVC DOPOD 20 OA/600	167970	CAPTAÇÃO DE ÁGUA	11/10/14	2112	1839.99	01/14/15	185.16	30074	CORP PLASTIC INDUSTRIAL LTDA	2112	60	81703					
10/05/07	218	999	429 CAPTAÇÃO SUPERFICIAL	11 MOEMBAQ. (RANCHO GRANDE)	3931891		TUBO PVC DOPOD 20 OA/600	167970	CAPTAÇÃO DE ÁGUA	11/10/14	2112	1839.99	01/14/15	185.16	30074	CORP PLASTIC INDUSTRIAL LTDA	2112	60	81703					
10/05/07	218	999	429 CAPTAÇÃO SUPERFICIAL	11 MOEMBAQ. (RANCHO GRANDE)	3931897		TUBO PVC DOPOD 20 OA/600	167970	CAPTAÇÃO DE ÁGUA	11/10/14	2112	1839.99	01/14/15	185.16	30074	CORP PLASTIC INDUSTRIAL LTDA	2112	60	81709					
10/05/07	218	999	429 CAPTAÇÃO SUPERFICIAL	11 MOEMBAQ. (RANCHO GRANDE)	3931899		TUBO PVC DOPOD 20 OA/600	167970	CAPTAÇÃO DE ÁGUA	11/10/14	2112	1839.99	01/14/15	185.16	30074	CORP PLASTIC INDUSTRIAL LTDA	2112	60	81709					
10/05/07	218	999	429 CAPTAÇÃO SUPERFICIAL	11 MOEMBAQ. (RANCHO GRANDE)	3931871		TUBO PVC DOPOD 20 OA/600	167970	CAPTAÇÃO DE ÁGUA	11/10/14	2112	1839.99	01/14/15	185.16	30074	CORP PLASTIC INDUSTRIAL LTDA	2112	60	81709					
10/05/07	218	999	429 CAPTAÇÃO SUPERFICIAL	11 MOEMBAQ. (RANCHO GRANDE)	3931877		TUBO PVC DOPOD 20 OA/600	167970	CAPTAÇÃO DE ÁGUA	11/10/14	2112	1839.99	01/14/15	185.16	30074	CORP PLASTIC INDUSTRIAL LTDA	2112	60	81709					
10/05/07	218	999	429 CAPTAÇÃO SUPERFICIAL	11 MOEMBAQ. (RANCHO GRANDE)	3931849		TUBO PVC DOPOD 20 OA/600	167970	CAPTAÇÃO DE ÁGUA	11/10/14	2112	1839.99	01/14/15	185.16	30074	CORP PLASTIC INDUSTRIAL LTDA	2112	60	81710					
10/05/07	218	999	429 CAPTAÇÃO SUPERFICIAL	11 MOEMBAQ. (RANCHO GRANDE)	3931854		TUBO PVC DOPOD 20 OA/600	167970	CAPTAÇÃO DE ÁGUA	11/10/14	2112	1839.99	01/14/15	185.16	30074	CORP PLASTIC INDUSTRIAL LTDA	2112	60	81710					
10/05/07	218	999	429 CAPTAÇÃO SUPERFICIAL	11 MOEMBAQ. (RANCHO GRANDE)	3931852		TUBO PVC DOPOD 20 OA/600	167970	CAPTAÇÃO DE ÁGUA	11/10/14	2112	1839.99	01/14/15	185.16	30074	CORP PLASTIC INDUSTRIAL LTDA	2112	60	81710					
10/05/07	218	999	429 CAPTAÇÃO SUPERFICIAL	11 MOEMBAQ. (RANCHO GRANDE)	3931853		TUBO PVC DOPOD 20 OA/600	167970	CAPTAÇÃO DE ÁGUA	11/10/14	2112	1839.99	01/14/15	185.16	30074	CORP PLASTIC INDUSTRIAL LTDA	2112	60	81711					
10/05/07	218	999	429 CAPTAÇÃO SUPERFICIAL	11 MOEMBAQ. (RANCHO GRANDE)	3931824		TUBO PVC DOPOD 20 OA/600	167970	CAPTAÇÃO DE ÁGUA	11/10/14	2112	1839.99	01/14/15	185.16	30074	CORP PLASTIC INDUSTRIAL LTDA	2112	60	81711					
10/05/07	218	999	429 CAPTAÇÃO SUPERFICIAL	11 MOEMBAQ. (RANCHO GRANDE)	3931825		TUBO PVC DOPOD 20 OA/600	167970	CAPTAÇÃO DE ÁGUA	11/10/14	2112	1839.99	01/14/15	185.16	30074	CORP PLASTIC INDUSTRIAL LTDA	2112	60	81711					
10/05/07	218	999	429 CAPTAÇÃO SUPERFICIAL	11 MOEMBAQ. (RANCHO GRANDE)	3931826		TUBO PVC DOPOD 20 OA/600	167970	CAPTAÇÃO DE ÁGUA	11/10/14	2112	1839.99	01/14/15	185.16	30074	CORP PLASTIC INDUSTRIAL LTDA	2112	60	81712					
10/05/07	218	999	429 CAPTAÇÃO SUPERFICIAL	11 MOEMBAQ. (RANCHO GRANDE)	3931813		TUBO PVC DOPOD 20 OA/600	167970	CAPTAÇÃO DE ÁGUA	11/10/14	2112	1839.99	01/14/15	185.16	30074	CORP PLASTIC INDUSTRIAL LTDA	2112	60	81712					
10/05/07	218	999	429 CAPTAÇÃO SUPERFICIAL	11 MOEMBAQ. (RANCHO GRANDE)	3931815		TUBO PVC DOPOD 20 OA/600	167970	CAPTAÇÃO DE ÁGUA	11/10/14	2112	1839.99	01/14/15	185.16	30074	CORP PLASTIC INDUSTRIAL LTDA	2112	60	81712					
10/05/07	218	999	429 CAPTAÇÃO SUPERFICIAL	11 MOEMBAQ. (RANCHO GRANDE)	3931818		TUBO PVC DOPOD 20 OA/600	167970	CAPTAÇÃO DE ÁGUA	11/10/14	2112	1839.99	01/14/15	185.16	30074	CORP PLASTIC INDUSTRIAL LTDA	2112	60	81713					
10/05/07	218	999	429 CAPTAÇÃO SUPERFICIAL	11 MOEMBAQ. (RANCHO GRANDE)	3931897		TUBO PVC DOPOD 20 OA/600	167970	CAPTAÇÃO DE ÁGUA	11/10/14	2112	1839.99	01/14/15	185.16	30074	CORP PLASTIC INDUSTRIAL LTDA	2112	60	81713					
10/05/07	218	999	429 CAPTAÇÃO SUPERFICIAL	11 MOEMBAQ. (RANCHO GRANDE)	3931407		CURVA BOLSA 110/20 500 MM PN10	167970	CAPTAÇÃO DE ÁGUA	12/05/14	2409.2	2199.2	01/05/15	210	950201	SANCOPVAD INDUSTRIA E COMERCIO LTDA EPP	2409.2	60	16					
10/05/07	218	999	429 CAPTAÇÃO SUPERFICIAL	11 MOEMBAQ. (RANCHO GRANDE)	3931423		CURVA BOLSA 110/20 500 MM PN10	167970	CAPTAÇÃO DE ÁGUA	12/05/14	6054.62	5526.62	01/05/15	528.00	950201	SANCOPVAD INDUSTRIA E COMERCIO LTDA EPP	6054.62	60	11					
10/05/07	218	999	429 CAPTAÇÃO SUPERFICIAL	11 MOEMBAQ. (RANCHO GRANDE)	3930807		LOCACAO GUINDASTIM/ACN	167970	CAPTAÇÃO DE ÁGUA	11/11/14	1498	1278.2	12/01/14	219.8	828400	R P MIRANDA LOCACAO E SERVICOS LTDA EPP	1498	60	805					
10/05/07	218	999	429 CAPTAÇÃO SUPERFICIAL	11 MOEMBAQ. (RANCHO GRANDE)	3930673		TUBO PVC DOPOD 20 OA/600	167970	CAPTAÇÃO DE ÁGUA	11/17/14	352	320	12/17/14	32	30074	CORP PLASTIC INDUSTRIAL LTDA	352	60	81118					
10/05/07	218	999	429 CAPTAÇÃO SUPERFICIAL	11 MOEMBAQ. (RANCHO GRANDE)	3930676		TUBO PVC DOPOD 20 OA/600	167970	CAPTAÇÃO DE ÁGUA	11/17/14	352	320	12/17/14	32	30074	CORP PLASTIC INDUSTRIAL LTDA	352	60	81118					
10/05/07	218	999	429 CAPTAÇÃO SUPERFICIAL	11 MOEMBAQ. (RANCHO GRANDE)	3930679		TUBO PVC DOPOD 20 OA/600	167970	CAPTAÇÃO DE ÁGUA	11/17/14	352	320	12/17/14	32	30074	CORP PLASTIC INDUSTRIAL LTDA	352	60	81118					
10/05/07	218	999	429 CAPTAÇÃO SUPERFICIAL	11 MOEMBAQ. (RANCHO GRANDE)	3930680		TUBO PVC DOPOD 20 OA/600	167970	CAPTAÇÃO DE ÁGUA	11/17/14	352	320	12/17/14	32	30074	CORP PLASTIC INDUSTRIAL LTDA	352	60	81118					
10/05/07	218	999	429 CAPTAÇÃO SUPERFICIAL	11 MOEMBAQ. (RANCHO GRANDE)	3930647		TUBO PVC DOPOD 20 OA/600	167970	CAPTAÇÃO DE ÁGUA	11/17/14	352	320	12/17/14	32	30074	CORP PLASTIC INDUSTRIAL LTDA	352	60	81118					
10/05/07	218	999	429 CAPTAÇÃO SUPERFICIAL	11 MOEMBAQ. (RANCHO GRANDE)	3930651		TUBO PVC DOPOD 20 OA/600	167970	CAPTAÇÃO DE ÁGUA	11/17/14	352	320	12/17/14	32	30074	CORP PLASTIC INDUSTRIAL LTDA	352	60	81118					
10/05/07	218	999	429 CAPTAÇÃO SUPERFICIAL	11 MOEMBAQ. (RANCHO GRANDE)	3930654		TUBO PVC DOPOD 20 OA/600	167970	CAPTAÇÃO DE ÁGUA	11/17/14	352	320	12/17/14	32	30074	CORP PLASTIC INDUSTRIAL LTDA	352	60	81118					
10/05/07	218	999	429 CAPTAÇÃO SUPERFICIAL	11 MOEMBAQ. (RANCHO GRANDE)	3930655		TUBO PVC DOPOD 20 OA/600	167970	CAPTAÇÃO DE ÁGUA	11/17/14	352	320	12/17/14	32	30074	CORP PLASTIC INDUSTRIAL LTDA	352	60	81118					
10/05/07	218	999	429 CAPTAÇÃO SUPERFICIAL	11 MOEMBAQ. (RANCHO GRANDE)	3930656		TUBO PVC DOPOD 20 OA/600	167970	CAPTAÇÃO DE ÁGUA	11/17/14	352	320	12/17/14	32	30074	CORP PLASTIC INDUSTRIAL LTDA	352	60	81118					
10/05/07	218	999	429 CAPTAÇÃO SUPERFICIAL	11 MOEMBAQ. (RANCHO GRANDE)	3930658		TUBO PVC DOPOD 20 OA/600	167970	CAPTAÇÃO DE ÁGUA	11/17/14	352	320	12/17/14	32	30074	CORP PLASTIC INDUSTRIAL LTDA	352	60	81118					
10/05/07	218	999	429 CAPTAÇÃO SUPERFICIAL	11 MOEMBAQ. (RANCHO GRANDE)	3930659		TUBO PVC DOPOD 20 OA/600	167970	CAPTAÇÃO DE ÁGUA	11/17/14	352	320	12/17/14	32	30074	CORP PLASTIC INDUSTRIAL LTDA	352	60	81118					
10/05/07	218	999	429 CAPTAÇÃO SUPERFICIAL	11 MOEMBAQ. (RANCHO GRANDE)	3930660		TUBO PVC DOPOD 20 OA/600	167970	CAPTAÇÃO DE ÁGUA	11/17/14	352	320	12/17/14	32	30074	CORP PLASTIC INDUSTRIAL LTDA	352	60	81118					
10/05/07	218	999	429 CAPTAÇÃO SUPERFICIAL	11 MOEMBAQ. (RANCHO GRANDE)	3930663		TUBO PVC DOPOD 20 OA/600	167970	CAPTAÇÃO DE ÁGUA	11/17/14	352	320	12/17/14	32	30074	CORP PLASTIC INDUSTRIAL LTDA	352	60	81127					
10/05/07	218	999	429 CAPTAÇÃO SUPERFICIAL	11 MOEMBAQ. (RANCHO GRANDE)	3930664		TUBO PVC DOPOD 20 OA/600	167970	CAPTAÇÃO DE ÁGUA	11/17/14	352	320	12/17/14	32	30074	CORP PLASTIC INDUSTRIAL LTDA	352	60	81127					
10/05/07	218	999	429 CAPTAÇÃO SUPERFICIAL	11 MOEMBAQ. (RANCHO GRANDE)	3930667		TUBO PVC DOPOD 20 OA/600	167970	CAPTAÇÃO DE ÁGUA	11/17/14	352	320	12/17/14	32	30074	CORP PLASTIC INDUSTRIAL LTDA	352	60	81127					
10/05/07	218	999	429 CAPTAÇÃO SUPERFICIAL	11 MOEMBAQ. (RANCHO GRANDE)	3930668		TUBO PVC DOPOD 20 OA/600	167970	CAPTAÇÃO DE ÁGUA	11/17/14	352	320	12/17/14	32	30074	CORP PLASTIC INDUSTRIAL LTDA	352	60	81127					
10/05/07	218	999	429 CAPTAÇÃO SUPERFICIAL	11 MOEMBAQ. (RANCHO GRANDE)	3930682		TUBO PVC DOPOD 20 OA/600	167970	CAPTAÇÃO DE ÁGUA	11/17/14	352	320	12/17/14	32	30074	CORP PLASTIC INDUSTRIAL LTDA	352	60	81127					
10/05/07	218	999	429 CAPTAÇÃO SUPERFICIAL	11 MOEMBAQ. (RANCHO GRANDE)	3930683		TUBO PVC DOPOD 20 OA/600	167970	CAPTAÇÃO DE ÁGUA	11/17/14	352	320	12/17/14	32	30074	CORP PLASTIC INDUSTRIAL LTDA	352	60	81127					
10/05/07	218	999	429 CAPTAÇÃO SUPERFICIAL	11 MOEMBAQ. (RANCHO GRANDE)	3930684		TUBO PVC DOPOD 20 OA/600	167970	CAPTAÇÃO DE ÁGUA	11/17/14	352	320	12/17/14	32	30074	CORP PLASTIC INDUSTRIAL LTDA	352	60	81127					
10/05/07	218	999	429 CAPTAÇÃO SUPERFICIAL	11 MOEMBAQ. (RANCHO GRANDE)	3930685		TUBO PVC DOPOD 20 OA/600	167970	CAPTAÇÃO DE ÁGUA	11/17/14	352	320	12/17/14	32	30074	CORP PLASTIC INDUSTRIAL LTDA	352	60	81127					
10/05/07	218	999	429 CAPTAÇÃO SUPERFICIAL	11 MOEMBAQ. (RANCHO GRANDE)	3930686		TUBO PVC DOPOD 20 OA/600	167970	CAPTAÇÃO DE ÁGUA	11/17/14	352	320	12/17/14	32	30074	CORP PLASTIC INDUSTRIAL LTDA	352	60	81127					
10/05/07	218	999	429 CAPTAÇÃO SUPERFICIAL	11 MOEMBAQ. (RANCHO GRANDE)	3930687		TUBO PVC DOPOD 20 OA/600	167970	CAPTAÇÃO DE ÁGUA	11/17/14	352	320	12/17/14	32	30074

10/05/07	230	999	429 CAPITALIZAÇÃO SUPERFICIAL	11 WOMBAQUI (RANCHO GRANDE)	3319807	TUBO PVC ESPOCO 20 CINZEIO	167970 CAPTAÇÃO DE ÁGUA	11/17/54	352	320	12/07/54	32	80074 CORP PLASTIC INDUSTRIAL LTDA	392	63	00.0054
10/05/07	230	999	429 CAPITALIZAÇÃO SUPERFICIAL	11 WOMBAQUI (RANCHO GRANDE)	3319816	TUBO PVC ESPOCO 20 CINZEIO	167970 CAPTAÇÃO DE ÁGUA	11/17/54	352	320	12/07/54	32	80074 CORP PLASTIC INDUSTRIAL LTDA	392	63	00.0054
10/05/07	230	999	429 CAPITALIZAÇÃO SUPERFICIAL	11 WOMBAQUI (RANCHO GRANDE)	3319873	TUBO PVC ESPOCO 20 CINZEIO	167970 CAPTAÇÃO DE ÁGUA	11/17/54	352	320	12/07/54	32	80074 CORP PLASTIC INDUSTRIAL LTDA	392	63	00.0054
10/05/07	230	999	429 CAPITALIZAÇÃO SUPERFICIAL	11 WOMBAQUI (RANCHO GRANDE)	3319912	TUBO PVC ESPOCO 20 CINZEIO	167970 CAPTAÇÃO DE ÁGUA	11/17/54	352	320	12/07/54	32	80074 CORP PLASTIC INDUSTRIAL LTDA	392	63	00.0054
10/05/07	230	999	429 CAPITALIZAÇÃO SUPERFICIAL	11 WOMBAQUI (RANCHO GRANDE)	3319954	TUBO PVC ESPOCO 20 CINZEIO	167970 CAPTAÇÃO DE ÁGUA	11/17/54	352	320	12/07/54	32	80074 CORP PLASTIC INDUSTRIAL LTDA	392	63	00.0054
10/05/07	230	999	429 CAPITALIZAÇÃO SUPERFICIAL	11 WOMBAQUI (RANCHO GRANDE)	3319955	TUBO PVC ESPOCO 20 CINZEIO	167970 CAPTAÇÃO DE ÁGUA	11/17/54	352	320	12/07/54	32	80074 CORP PLASTIC INDUSTRIAL LTDA	392	63	00.0054
10/05/07	230	999	429 CAPITALIZAÇÃO SUPERFICIAL	11 WOMBAQUI (RANCHO GRANDE)	3319956	TUBO PVC ESPOCO 20 CINZEIO	167970 CAPTAÇÃO DE ÁGUA	11/17/54	352	320	12/07/54	32	80074 CORP PLASTIC INDUSTRIAL LTDA	392	63	00.0054
10/05/07	230	999	429 CAPITALIZAÇÃO SUPERFICIAL	11 WOMBAQUI (RANCHO GRANDE)	3319959	TUBO PVC ESPOCO 20 CINZEIO	167970 CAPTAÇÃO DE ÁGUA	11/17/54	352	320	12/07/54	32	80074 CORP PLASTIC INDUSTRIAL LTDA	392	63	00.0054
10/05/07	230	999	429 CAPITALIZAÇÃO SUPERFICIAL	11 WOMBAQUI (RANCHO GRANDE)	3319960	TUBO PVC ESPOCO 20 CINZEIO	167970 CAPTAÇÃO DE ÁGUA	11/17/54	352	320	12/07/54	32	80074 CORP PLASTIC INDUSTRIAL LTDA	392	63	00.0054
10/05/07	230	999	429 CAPITALIZAÇÃO SUPERFICIAL	11 WOMBAQUI (RANCHO GRANDE)	3319961	TUBO PVC ESPOCO 20 CINZEIO	167970 CAPTAÇÃO DE ÁGUA	11/17/54	352	320	12/07/54	32	80074 CORP PLASTIC INDUSTRIAL LTDA	392	63	00.0054
10/05/07	230	999	429 CAPITALIZAÇÃO SUPERFICIAL	11 WOMBAQUI (RANCHO GRANDE)	3319962	TUBO PVC ESPOCO 20 CINZEIO	167970 CAPTAÇÃO DE ÁGUA	11/17/54	352	320	12/07/54	32	80074 CORP PLASTIC INDUSTRIAL LTDA	392	63	00.0054
10/05/07	230	999	429 CAPITALIZAÇÃO SUPERFICIAL	11 WOMBAQUI (RANCHO GRANDE)	3319967	TUBO PVC ESPOCO 20 CINZEIO	167970 CAPTAÇÃO DE ÁGUA	11/17/54	352	320	12/07/54	32	80074 CORP PLASTIC INDUSTRIAL LTDA	392	63	00.0054
10/05/07	230	999	429 CAPITALIZAÇÃO SUPERFICIAL	11 WOMBAQUI (RANCHO GRANDE)	3319968	TUBO PVC ESPOCO 20 CINZEIO	167970 CAPTAÇÃO DE ÁGUA	11/17/54	352	320	12/07/54	32	80074 CORP PLASTIC INDUSTRIAL LTDA	392	63	00.0054
10/05/07	230	999	429 CAPITALIZAÇÃO SUPERFICIAL	11 WOMBAQUI (RANCHO GRANDE)	3319981	TUBO PVC ESPOCO 20 CINZEIO	167970 CAPTAÇÃO DE ÁGUA	11/17/54	352	320	12/07/54	32	80074 CORP PLASTIC INDUSTRIAL LTDA	392	63	00.0054
10/05/07	230	999	429 CAPITALIZAÇÃO SUPERFICIAL	11 WOMBAQUI (RANCHO GRANDE)	3319989	TUBO PVC ESPOCO 20 CINZEIO	167970 CAPTAÇÃO DE ÁGUA	11/17/54	352	320	12/07/54	32	80074 CORP PLASTIC INDUSTRIAL LTDA	392	63	00.0054
10/05/07	230	999	429 CAPITALIZAÇÃO SUPERFICIAL	11 WOMBAQUI (RANCHO GRANDE)	3319990	TUBO PVC ESPOCO 20 CINZEIO	167970 CAPTAÇÃO DE ÁGUA	11/17/54	352	320	12/07/54	32	80074 CORP PLASTIC INDUSTRIAL LTDA	392	63	00.0054
10/05/07	230	999	429 CAPITALIZAÇÃO SUPERFICIAL	11 WOMBAQUI (RANCHO GRANDE)	3319997	TUBO PVC ESPOCO 20 CINZEIO	167970 CAPTAÇÃO DE ÁGUA	11/17/54	352	320	12/07/54	32	80074 CORP PLASTIC INDUSTRIAL LTDA	392	63	00.0054
10/05/07	230	999	429 CAPITALIZAÇÃO SUPERFICIAL	11 WOMBAQUI (RANCHO GRANDE)	3320073	TUBO PVC ESPOCO 20 CINZEIO	167970 CAPTAÇÃO DE ÁGUA	11/17/54	352	320	12/07/54	32	80074 CORP PLASTIC INDUSTRIAL LTDA	392	63	00.0053
10/05/07	230	999	429 CAPITALIZAÇÃO SUPERFICIAL	11 WOMBAQUI (RANCHO GRANDE)	3320074	TUBO PVC ESPOCO 20 CINZEIO	167970 CAPTAÇÃO DE ÁGUA	11/17/54	352	320	12/07/54	32	80074 CORP PLASTIC INDUSTRIAL LTDA	392	63	00.0053
10/05/07	230	999	429 CAPITALIZAÇÃO SUPERFICIAL	11 WOMBAQUI (RANCHO GRANDE)	3320075	TUBO PVC ESPOCO 20 CINZEIO	167970 CAPTAÇÃO DE ÁGUA	11/17/54	352	320	12/07/54	32	80074 CORP PLASTIC INDUSTRIAL LTDA	392	63	00.0053
10/05/07	230	999	429 CAPITALIZAÇÃO SUPERFICIAL	11 WOMBAQUI (RANCHO GRANDE)	3320076	TUBO PVC ESPOCO 20 CINZEIO	167970 CAPTAÇÃO DE ÁGUA	11/17/54	352	320	12/07/54	32	80074 CORP PLASTIC INDUSTRIAL LTDA	392	63	00.0053
10/05/07	230	999	429 CAPITALIZAÇÃO SUPERFICIAL	11 WOMBAQUI (RANCHO GRANDE)	3320077	TUBO PVC ESPOCO 20 CINZEIO	167970 CAPTAÇÃO DE ÁGUA	11/17/54	352	320	12/07/54	32	80074 CORP PLASTIC INDUSTRIAL LTDA	392	63	00.0053
10/05/07	230	999	429 CAPITALIZAÇÃO SUPERFICIAL	11 WOMBAQUI (RANCHO GRANDE)	3320078	TUBO PVC ESPOCO 20 CINZEIO	167970 CAPTAÇÃO DE ÁGUA	11/17/54	352	320	12/07/54	32	80074 CORP PLASTIC INDUSTRIAL LTDA	392	63	00.0053
10/05/07	230	999	429 CAPITALIZAÇÃO SUPERFICIAL	11 WOMBAQUI (RANCHO GRANDE)	3320079	TUBO PVC ESPOCO 20 CINZEIO	167970 CAPTAÇÃO DE ÁGUA	11/17/54	352	320	12/07/54	32	80074 CORP PLASTIC INDUSTRIAL LTDA	392	63	00.0053
10/05/07	230	999	429 CAPITALIZAÇÃO SUPERFICIAL	11 WOMBAQUI (RANCHO GRANDE)	3320080	TUBO PVC ESPOCO 20 CINZEIO	167970 CAPTAÇÃO DE ÁGUA	11/17/54	352	320	12/07/54	32	80074 CORP PLASTIC INDUSTRIAL LTDA	392	63	00.0053
10/05/07	230	999	429 CAPITALIZAÇÃO SUPERFICIAL	11 WOMBAQUI (RANCHO GRANDE)	3320081	TUBO PVC ESPOCO 20 CINZEIO	167970 CAPTAÇÃO DE ÁGUA	11/17/54	352	320	12/07/54	32	80074 CORP PLASTIC INDUSTRIAL LTDA	392	63	00.0053
10/05/07	230	999	429 CAPITALIZAÇÃO SUPERFICIAL	11 WOMBAQUI (RANCHO GRANDE)	3320082	TUBO PVC ESPOCO 20 CINZEIO	167970 CAPTAÇÃO DE ÁGUA	11/17/54	352	320	12/07/54	32	80074 CORP PLASTIC INDUSTRIAL LTDA	392	63	00.0053
10/05/07	230	999	429 CAPITALIZAÇÃO SUPERFICIAL	11 WOMBAQUI (RANCHO GRANDE)	3320083	TUBO PVC ESPOCO 20 CINZEIO	167970 CAPTAÇÃO DE ÁGUA	11/17/54	352	320	12/07/54	32	80074 CORP PLASTIC INDUSTRIAL LTDA	392	63	00.0053
10/05/07	230	999	429 CAPITALIZAÇÃO SUPERFICIAL	11 WOMBAQUI (RANCHO GRANDE)	3320084	TUBO PVC ESPOCO 20 CINZEIO	167970 CAPTAÇÃO DE ÁGUA	11/17/54	352	320	12/07/54	32	80074 CORP PLASTIC INDUSTRIAL LTDA	392	63	00.0053
10/05/07	230	999	429 CAPITALIZAÇÃO SUPERFICIAL	11 WOMBAQUI (RANCHO GRANDE)	3320085	TUBO PVC ESPOCO 20 CINZEIO	167970 CAPTAÇÃO DE ÁGUA	11/17/54	352	320	12/07/54	32	80074 CORP PLASTIC INDUSTRIAL LTDA	392	63	00.0053
10/05/07	230	999	429 CAPITALIZAÇÃO SUPERFICIAL	11 WOMBAQUI (RANCHO GRANDE)	3320086	TUBO PVC ESPOCO 20 CINZEIO	167970 CAPTAÇÃO DE ÁGUA	11/17/54	352	320	12/07/54	32	80074 CORP PLASTIC INDUSTRIAL LTDA	392	63	00.0053
10/05/07	230	999	429 CAPITALIZAÇÃO SUPERFICIAL	11 WOMBAQUI (RANCHO GRANDE)	3320087	TUBO PVC ESPOCO 20 CINZEIO	167970 CAPTAÇÃO DE ÁGUA	11/17/54	352	320	12/07/54	32	80074 CORP PLASTIC INDUSTRIAL LTDA	392	63	00.0053
10/05/07	230	999	429 CAPITALIZAÇÃO SUPERFICIAL	11 WOMBAQUI (RANCHO GRANDE)	3320088	TUBO PVC ESPOCO 20 CINZEIO	167970 CAPTAÇÃO DE ÁGUA	11/17/54	352	320	12/07/54	32	80074 CORP PLASTIC INDUSTRIAL LTDA	392	63	00.0053
10/05/07	230	999	429 CAPITALIZAÇÃO SUPERFICIAL	11 WOMBAQUI (RANCHO GRANDE)	3320089	TUBO PVC ESPOCO 20 CINZEIO	167970 CAPTAÇÃO DE ÁGUA	11/17/54	352	320	12/07/54	32	80074 CORP PLASTIC INDUSTRIAL LTDA	392	63	00.0053
10/05/07	230	999	429 CAPITALIZAÇÃO SUPERFICIAL	11 WOMBAQUI (RANCHO GRANDE)	3320090	TUBO PVC ESPOCO 20 CINZEIO	167970 CAPTAÇÃO DE ÁGUA	11/17/54	352	320	12/07/54	32	80074 CORP PLASTIC INDUSTRIAL LTDA	392	63	00.0053
10/05/07	230	999	429 CAPITALIZAÇÃO SUPERFICIAL	11 WOMBAQUI (RANCHO GRANDE)	3320091	TUBO PVC ESPOCO 20 CINZEIO	167970 CAPTAÇÃO DE ÁGUA	11/17/54	352	320	12/07/54	32	80074 CORP PLASTIC INDUSTRIAL LTDA	392	63	00.0053
10/05/07	230	999	429 CAPITALIZAÇÃO SUPERFICIAL	11 WOMBAQUI (RANCHO GRANDE)	3320092	TUBO PVC ESPOCO 20 CINZEIO	167970 CAPTAÇÃO DE ÁGUA	11/17/54	352	320	12/07/54	32	80074 CORP PLASTIC INDUSTRIAL LTDA	392	63	00.0053
10/05/07	230	999	429 CAPITALIZAÇÃO SUPERFICIAL	11 WOMBAQUI (RANCHO GRANDE)	3320093	TUBO PVC ESPOCO 20 CINZEIO	167970 CAPTAÇÃO DE ÁGUA	11/17/54	352	320	12/07/54	32	80074 CORP PLASTIC INDUSTRIAL LTDA	392	63	00.0053
10/05/07	230	999	429 CAPITALIZAÇÃO SUPERFICIAL	11 WOMBAQUI (RANCHO GRANDE)	3320094	TUBO PVC ESPOCO 20 CINZEIO	167970 CAPTAÇÃO DE ÁGUA	11/17/54	352	320	12/07/54	32	80074 CORP PLASTIC INDUSTRIAL LTDA	392	63	00.0053
10/05/07	230	999	429 CAPITALIZAÇÃO SUPERFICIAL	11 WOMBAQUI (RANCHO GRANDE)	3320095	TUBO PVC ESPOCO 20 CINZEIO	167970 CAPTAÇÃO DE ÁGUA	11/17/54	352	320	12/07/54	32	80074 CORP PLASTIC INDUSTRIAL LTDA	392	63	00.0053
10/05/07	230	999	429 CAPITALIZAÇÃO SUPERFICIAL	11 WOMBAQUI (RANCHO GRANDE)	3320096	TUBO PVC ESPOCO 20 CINZEIO	167970 CAPTAÇÃO DE ÁGUA	11/17/54	352	320	12/07/54	32	80074 CORP PLASTIC INDUSTRIAL LTDA	392	63	00.0053
10/05/07	230	999	429 CAPITALIZAÇÃO SUPERFICIAL	11 WOMBAQUI (RANCHO GRANDE)	3320097	TUBO PVC ESPOCO 20 CINZEIO	167970 CAPTAÇÃO DE ÁGUA	11/17/54	352	320	12/07/54	32	80074 CORP PLASTIC INDUSTRIAL LTDA	392	63	00.0053
10/05/07	230	999	429 CAPITALIZAÇÃO SUPERFICIAL	11 WOMBAQUI (RANCHO GRANDE)	3320098	TUBO PVC ESPOCO 20 CINZEIO	167970 CAPTAÇÃO DE ÁGUA	11/17/54	352	320	12/07/54	32	80074 CORP PLASTIC INDUSTRIAL LTDA	392	63	00.0053
10/05/07	230	999	429 CAPITALIZAÇÃO SUPERFICIAL	11 WOMBAQUI (RANCHO GRANDE)	3320099	TUBO PVC ESPOCO 20 CINZEIO	167970 CAPTAÇÃO DE ÁGUA	11/17/54	352	320	12/07/54	32	80074 CORP PLASTIC INDUSTRIAL LTDA	392	63	00.0053
10/05/07	230	999	429 CAPITALIZAÇÃO SUPERFICIAL	11 WOMBAQUI (RANCHO GRANDE)	3320100	TUBO PVC ESPOCO 20 CINZEIO	167970 CAPTAÇÃO DE ÁGUA	11/17/54	352	320	12/07/54	32	80074 CORP PLASTIC INDUSTRIAL LTDA	392	63	00.0053
10/05/07	230	999	429 CAPITALIZAÇÃO SUPERFICIAL	11 WOMBAQUI (RANCHO GRANDE)	3320101	TUBO PVC ESPOCO 20 CINZEIO	167970 CAPTAÇÃO DE ÁGUA	11/17/54	352	320	12/07/54	32	80074 CORP PLASTIC INDUSTRIAL LTDA	392	63	00.0053
10/05/07	230	999	429 CAPITALIZAÇÃO SUPERFICIAL	11 WOMBAQUI (RANCHO GRANDE)	3320102	TUBO PVC ESPOCO 20 CINZEIO	167970 CAPTAÇÃO DE ÁGUA	11/17/54	352	320	12/07/54	32	80074 CORP PLASTIC INDUSTRIAL LTDA	392	63	00.0053
10/05/07	230	999	429 CAPITALIZAÇÃO SUPERFICIAL	11 WOMBAQUI (RANCHO GRANDE)	3320103	TUBO PVC ESPOCO 20 CINZEIO	167970 CAPTAÇÃO DE ÁGUA	11/17/54	352	320	12/07/54	32	80074 CORP PLASTIC INDUSTRIAL LTDA	392	63	00.0053
10/05/07	230	999	429 CAPITALIZAÇÃO SUPERFICIAL	11 WOMBAQUI (RANCHO GRANDE)	3320104	TUBO PVC ESPOCO 20 CINZEIO	167970 CAPTAÇÃO DE ÁGUA	11/17/54	352	320	12/07/54	32	80074 CORP PLASTIC INDUSTRIAL LTDA	392	63	00.0053
10/05/07	230	999	429 CAPITALIZAÇÃO SUPERFICIAL	11 WOMBAQUI (RANCHO GRANDE)	3320105	TUBO PVC ESPOCO 20 CINZEIO	167970 CAPTAÇÃO DE ÁGUA	11/17/54	352	320	12/07/54	32	80074 CORP PLASTIC INDUSTRIAL LTDA	392	63	00.0053
10/05/07	230	999	429 CAPITALIZAÇÃO SUPERFICIAL	11 WOMBAQUI (RANCHO GRANDE)	3320106	TUBO PVC ESPOCO 20 CINZEIO	167970 CAPTAÇÃO DE ÁGUA	11/17/54	352	320	12/07/54	32	80074 CORP PLASTIC INDUSTRIAL LTDA	392	63	00.0053
10/05/07	230	999	429 CAPITALIZAÇÃO SUPERFICIAL	11 WOMBAQUI (RANCHO GRANDE)	3320107	TUBO PVC ESPOCO 20 CINZEIO	167970 CAPTAÇÃO DE ÁGUA	11/17/54	352	320	12/07/54	32	80074 CORP PLASTIC INDUSTRIAL LTDA	392	63	00.0053
10/05/07	230	999	429 CAPITALIZAÇÃO SUPERFICIAL	11 WOMBAQUI (RANCHO GRANDE)	3320108	TUBO PVC ESPOCO 20 CINZEIO	167970 CAPTAÇÃO DE ÁGUA	11/17/54	352	320	12/07/54	32	80074 CORP PLASTIC INDUSTRIAL LTDA	392	63	00.0053
10/05/07	230	999	429 CAPITALIZAÇÃO SUPERFICIAL	11 WOMBAQUI (RANCHO GRANDE)	3320109	TUBO PVC ESPOCO 20 CINZEIO	167970 CAPTAÇÃO DE ÁGUA	11/17/54	352	320	12/07/54	32	80074 CORP PLASTIC INDUSTRIAL LTDA	392	63	00.0053
10/05/07	230	999	429 CAPITALIZAÇÃO SUPERFICIAL	11 WOMBAQUI (RANCHO GRANDE)	3320110	TUBO PVC ESPOCO 20 CINZEIO	167970 CAPTAÇÃO DE ÁGUA	11/17/54	352	320	12/07/54	32	80074 CORP PLASTIC INDUSTRIAL LTDA	392	63	00.0053
10/05/07	230	999	429 CAPITALIZAÇÃO SUPERFICIAL	11 WOMBAQUI (RANCHO GRANDE)	3320111	TUBO PVC ESPOCO 20 CINZEIO	167970 CAPTAÇÃO DE ÁGUA	11/17/54	352	320	12/07/54	32	80074 CORP PLASTIC INDUSTRIAL LTDA	392	63	00.0053
10/05/07	230	999	429 CAPITALIZAÇÃO SUPERFICIAL	11 WOMBAQUI (RANCHO GRANDE)	3320112	TUBO PVC ESPOCO 20 CINZEIO	167970 CAPTAÇÃO DE ÁGUA	11/17/54	352	320	12/07/54	32	80074 CORP PLASTIC INDUSTRIAL LTDA	392	63	00.0053
10/05/07	230	999	429 CAPITALIZAÇÃO SUPERFICIAL	11 WOMBAQUI (RANCHO GRANDE)	3320113	TUBO PVC ESPOCO 20 CINZEIO	167970 CAPTAÇÃO DE ÁGUA	11/17/54	352	320	12/07/54	32	80074 CORP PLASTIC INDUSTRIAL LTDA	392	63	00.0053
10/05/07	230	999	429 CAPITALIZAÇÃO SUPERFICIAL	11 WOMBAQUI (RANCHO GRANDE)	3320114	TUBO PVC ESPOCO 20 CINZEIO	167970 CAPTAÇÃO DE ÁGUA	11/17/54	352	320	12/07/54	32	80074 CORP PLASTIC INDUSTRIAL LTDA	392	63	00.0053
10/05/07	230	999	429 CAPITALIZAÇÃO SUPERFICIAL	11 WOMBAQUI (RANCHO GRANDE)	3320115	TUBO PVC ESPOCO 20 CINZEIO	167970 CAPTAÇÃO DE ÁGUA	11/17/54	352	320	12/07/54	32	80074 CORP PLASTIC INDUSTRIAL LTDA	392	63	00.0053
10/05/07	230	999	429 CAPITALIZAÇÃO SUPERFICIAL	11 WOMBAQUI (RANCHO GRANDE)	3320116	TUBO PVC ESPOCO 20 CINZEIO	167970 CAPTAÇÃO DE ÁGUA	11/17/54	352	320	12/07/54	32	80074 CORP PLASTIC INDUSTRIAL LTDA	392	63	00.0053
10/05/07	230	999	429 CAPITALIZAÇÃO SUPERFICIAL	11 WOMBAQUI (RANCHO GRANDE)	3320117	TUBO PVC ESPOCO 20 CINZEIO	167970 CAPTAÇÃO DE ÁGUA	11/17/54	352	320	12/07/54	32	80074 CORP PLASTIC INDUSTRIAL LTDA	392	63	00.0053
10/05/07	230	999	429 CAPITALIZAÇÃO SUPERFICIAL	11 WOMBAQUI (RANCHO GRANDE)	3320118	TUBO PVC ESPOCO 20 CINZEIO	167970 CAPTAÇÃO DE ÁGUA	11/17/54	352	320	12/07/54	32	80074 CORP PLASTIC INDUSTRIAL LTDA	392	63	00.0053
10/05/07	230	999	429 CAPITALIZAÇÃO SUPERFICIAL	11 WOMBAQUI (RANCHO GRANDE)	3320119	TUBO PVC ESPOCO 20 CINZEIO	167970 CAPTAÇÃO DE ÁGUA	11/17/54	352	320	12/07/54	32	80074 CORP PLASTIC INDUSTRIAL LTDA	392	63	00.0053
10/05/07	230	999	429 CAPITALIZAÇÃO SUPERFICIAL	11 WOMBAQUI (RANCHO GRANDE)	3320120	TUBO PVC ESPOCO 20 CINZEIO	167970 CAPTAÇÃO DE ÁGUA	11/17/54	352	320	12/07/54	32	80074 CORP PLASTIC INDUSTRIAL LTDA	392	63	00.0053
10/05/07	230	999	429 CAPITALIZAÇÃO SUPERFICIAL	11 WOMBAQUI (RANCHO GRANDE)	3320121	TUBO PVC ESPOCO 20 CINZEIO	167970 CAPTAÇÃO DE ÁGUA	11/17/54	352	320	12/07/54	32	80074 CORP PLASTIC INDUSTRIAL LTDA	392	63	00.0053
10/05/07	230	999	429 CAPITALIZAÇÃO SUPERFICIAL	11 WOMBAQUI (RANCHO GRANDE)	3320122	TUBO PVC ESPOCO 20 CINZEIO	167970 CAPTAÇÃO DE ÁGUA	11/17/54	352	320	12/07/54	32	80074 CORP PLASTIC INDUSTRIAL LTDA	392	63	00.0053
10/05/07	230	999	429 CAPITALIZAÇÃO SUPERFICIAL	11 WOMBAQUI (RANCHO GRANDE)	3320123	TUBO PVC ESPOCO 20 CINZEIO	167970 CAPTAÇÃO DE ÁGUA	11/17/54	352	320	12/07/54	32	80074 CORP PLASTIC INDUSTRIAL LTDA	392	63	00.0053
10/05/07	230	999	429 CAPITALIZAÇÃO SUPERFICIAL	11 WOMBAQUI (RANCHO GRANDE)	3320124	TUBO PVC ESPOCO 20 CINZEIO	167970 CAPTAÇÃO DE ÁGUA	11/17/54	352	320	12/07/54	32	80074 CORP PLASTIC INDUSTRIAL LTDA	392	63	00.0053
10/05/07	230	999	429 CAPITALIZAÇÃO SUPERFICIAL	11 WOMBAQUI (RANCHO GRANDE)	3320125	TUBO PVC ESPOCO 20 CINZEIO	167970 CAPTAÇÃO DE ÁGUA	11/17/54	352	320	12/07/54	32	80074 CORP PLASTIC INDUSTRIAL LTDA	392	63	00.0053
10/05/07	230	999	429 CAPITALIZAÇÃO SUPERFICIAL	11 WOMBAQUI (RANCHO GRANDE)	3320126	TUBO PVC ESPOCO 20 CINZEIO	167970 CAPTAÇÃO DE ÁGUA	11/17/54	352	320	12/07/54	32	80074 CORP PLASTIC INDUSTRIAL LTDA	392	63	00.0053
10/05/07	230	999	429 CAPITALIZAÇÃO SUPERFICIAL	11 WOMBAQUI (RANCHO GRANDE)	3320127	TUBO PVC ESPOCO 20 CINZEIO	167970 CAPTAÇÃO DE ÁGUA	11/17/54	352	320	12/07/54	32	80074 CORP PLASTIC INDUSTRIAL LTDA	392	63	00.0053
10/05/07	230	999	429 CAPITALIZAÇÃO SUPERFICIAL	11 WOMBAQUI (RANCHO GRANDE)	3320128	TUBO PVC ESPOCO 20 CINZEIO	167970 CAPTAÇÃO DE ÁGUA	11/17/54	352	320	12/07/54	32	80074 CORP PLASTIC INDUSTRIAL LTDA	392	63	00.0053
10/05/07	230	999	429 CAPITALIZAÇÃO SUPERFICIAL	11 WOMBAQUI (RANCHO GRANDE)	3320129	TUBO PVC ESPOCO 20 CINZEIO	167970 CAPTAÇÃO DE ÁGUA	11/17/54	352	320	12/07/54	32	80074 CORP PLASTIC INDUSTRIAL LTDA	392	63	00.0053
10/05/07	230	999	429 CAPITALIZAÇÃO SUPERFICIAL	11 WOMBAQUI (RANCHO GRANDE)	3320130	TUBO PVC ESPOCO 20 CINZEIO	167970 CAPTAÇÃO DE ÁGUA	11/17/54	352	320	12/07/54	32	80074 CORP PLASTIC INDUSTRIAL LTDA	392	63	00.0053
10/05/07	230	999	429 CAPITALIZAÇÃO SUPERFICIAL	11 WOMBAQUI (RANCHO GRANDE)	3320131	TUBO PVC ESPOCO 20 CINZEIO	167970 CAPTAÇÃO DE ÁGUA	11/17/54	352	320	12/07/54	32	80074 CORP PLASTIC INDUSTRIAL LTDA	392	63	00.0053
10/05/07	230	999	429 CAPITALIZAÇÃO SUPERFICIAL	11 WOMBAQUI (RANCHO GRANDE)	3320132	TUBO PVC ESPOCO 20 CINZEIO	167970 CAPTAÇÃO DE ÁGUA	11/17/54	352	320	12/07/54	32	80074 CORP PLASTIC INDUSTRIAL LTDA	392	63	00.0053
10/05/07	230	999	429 CAPITALIZAÇÃO SUPERFICIAL	11 WOMBAQUI (RANCHO GRANDE)	3320133	TUBO PVC ESPOCO 20 CINZEIO	167970 CAPTAÇÃO DE ÁGUA	11/17/54	352	320	12/07/54	32	80074 CORP PLASTIC INDUSTRIAL LTDA	392	63	00.0053
10/05/07	230	999	429 CAPITALIZAÇÃO SUPERFICIAL	11 WOMBAQUI (RANCHO GRANDE)	3320134	TUBO PVC ESPOCO 20 CINZEIO	167970 CAPTAÇÃO DE ÁGUA	11/17/54	352	320	12/07/54	32	80074 CORP PLASTIC INDUSTRIAL LTDA	392	63	00.0053
10/05/07	230	999	429 CAPITALIZAÇÃO SUPERFICIAL	11 WOMBAQUI (RANCHO GRANDE)	3320135	TUBO PVC ESPOCO 20 CINZEIO	167970 CAPTAÇÃO DE ÁGUA	11/17/54	352	320	12/07/54	32	80074 CORP PLASTIC INDUSTRIAL LTDA	392	63	00.0053
10/05/07	230	999	429 CAPITALIZAÇÃO SUPERFICIAL	11 WOMBAQUI (RANCHO GRANDE)	3320136	TUBO PVC ESPOCO 20 CINZEIO	167970 CAPTAÇÃO DE ÁGUA	11/17/54	352	320	12/07/54	32	80074 CORP PLASTIC INDUSTRIAL LTDA	392	63	00.0053
10/05/07	230	999	429 CAPITALIZAÇÃO SUPERFICIAL	11 WOMBAQUI (RANCHO GRANDE)	3320137	TUBO PVC ESPOCO 20 CINZEIO	167970 CAPTAÇÃO DE ÁGUA	11/17/54	352	320	12/07/54	32	80074 CORP PLASTIC INDUSTRIAL LTDA	392	63	00.0053
10/05/07	230	999	429 CAPITALIZAÇÃO SUPERFICIAL	11 WOMBAQUI (RANCHO GRANDE)	3320138	TUBO PVC ESPOCO 20 CINZEIO	167970 CAPTAÇÃO DE ÁGUA	11/17/54	352	320	12/07/54	32	80074 CORP PLASTIC INDUSTRIAL LTDA	392	63	00.0053
10/05/07	230	999	429 CAPITALIZAÇÃO SUPERFICIAL	11 WOMBAQUI (RANCHO GRANDE)	3320139	TUBO PVC ESPOCO 20 CINZEIO	167970 CAPTAÇÃO DE ÁGUA

10/05/07	230	999	429 CAPACIDADE SUPERFICIAL	11 WOMBAQUI (RANCHO GRANDE)	3327339	TUBO PVC ESPIGO 20 CM/600	167555 CAPTAÇÃO DE ÁGUA	11/17/54	352	320	1267254	32	80074 CERR PLASTIC INDUSTRIAL LTDA	392	63	79.639
10/05/07	230	999	429 CAPACIDADE SUPERFICIAL	11 WOMBAQUI (RANCHO GRANDE)	3327333	TUBO PVC ESPIGO 20 CM/600	167555 CAPTAÇÃO DE ÁGUA	11/17/54	352	320	1267254	32	80074 CERR PLASTIC INDUSTRIAL LTDA	392	63	79.639
10/05/07	230	999	429 CAPACIDADE SUPERFICIAL	11 WOMBAQUI (RANCHO GRANDE)	3327337	TUBO PVC ESPIGO 20 CM/600	167555 CAPTAÇÃO DE ÁGUA	11/17/54	352	320	1267254	32	80074 CERR PLASTIC INDUSTRIAL LTDA	392	63	79.639
10/05/07	230	999	429 CAPACIDADE SUPERFICIAL	11 WOMBAQUI (RANCHO GRANDE)	3327332	TUBO PVC ESPIGO 20 CM/600	167555 CAPTAÇÃO DE ÁGUA	11/17/54	352	320	1267254	32	80074 CERR PLASTIC INDUSTRIAL LTDA	392	63	79.639
10/05/07	230	999	429 CAPACIDADE SUPERFICIAL	11 WOMBAQUI (RANCHO GRANDE)	3327172	TUBO PVC ESPIGO 20 CM/600	167555 CAPTAÇÃO DE ÁGUA	11/17/54	352	320	1267254	32	80074 CERR PLASTIC INDUSTRIAL LTDA	392	63	79.639
10/05/07	230	999	429 CAPACIDADE SUPERFICIAL	11 WOMBAQUI (RANCHO GRANDE)	3327169	TUBO PVC ESPIGO 20 CM/600	167555 CAPTAÇÃO DE ÁGUA	11/17/54	352	320	1267254	32	80074 CERR PLASTIC INDUSTRIAL LTDA	392	63	79.639
10/05/07	230	999	429 CAPACIDADE SUPERFICIAL	11 WOMBAQUI (RANCHO GRANDE)	3327142	TUBO PVC ESPIGO 20 CM/600	167555 CAPTAÇÃO DE ÁGUA	11/17/54	352	320	1267254	32	80074 CERR PLASTIC INDUSTRIAL LTDA	392	63	79.639
10/05/07	230	999	429 CAPACIDADE SUPERFICIAL	11 WOMBAQUI (RANCHO GRANDE)	3327147	TUBO PVC ESPIGO 20 CM/600	167555 CAPTAÇÃO DE ÁGUA	11/17/54	352	320	1267254	32	80074 CERR PLASTIC INDUSTRIAL LTDA	392	63	79.639
10/05/07	230	999	429 CAPACIDADE SUPERFICIAL	11 WOMBAQUI (RANCHO GRANDE)	3327149	TUBO PVC ESPIGO 20 CM/600	167555 CAPTAÇÃO DE ÁGUA	11/17/54	352	320	1267254	32	80074 CERR PLASTIC INDUSTRIAL LTDA	392	63	79.639
10/05/07	230	999	429 CAPACIDADE SUPERFICIAL	11 WOMBAQUI (RANCHO GRANDE)	3327152	TUBO PVC ESPIGO 20 CM/600	167555 CAPTAÇÃO DE ÁGUA	11/17/54	352	320	1267254	32	80074 CERR PLASTIC INDUSTRIAL LTDA	392	63	79.639
10/05/07	230	999	429 CAPACIDADE SUPERFICIAL	11 WOMBAQUI (RANCHO GRANDE)	3327155	TUBO PVC ESPIGO 20 CM/600	167555 CAPTAÇÃO DE ÁGUA	11/17/54	352	320	1267254	32	80074 CERR PLASTIC INDUSTRIAL LTDA	392	63	79.639
10/05/07	230	999	429 CAPACIDADE SUPERFICIAL	11 WOMBAQUI (RANCHO GRANDE)	3327158	TUBO PVC ESPIGO 20 CM/600	167555 CAPTAÇÃO DE ÁGUA	11/17/54	352	320	1267254	32	80074 CERR PLASTIC INDUSTRIAL LTDA	392	63	79.639
10/05/07	230	999	429 CAPACIDADE SUPERFICIAL	11 WOMBAQUI (RANCHO GRANDE)	3327141	TUBO PVC ESPIGO 20 CM/600	167555 CAPTAÇÃO DE ÁGUA	11/17/54	352	320	1267254	32	80074 CERR PLASTIC INDUSTRIAL LTDA	392	63	79.639
10/05/07	230	999	429 CAPACIDADE SUPERFICIAL	11 WOMBAQUI (RANCHO GRANDE)	3327132	TUBO PVC ESPIGO 20 CM/600	167555 CAPTAÇÃO DE ÁGUA	11/17/54	352	320	1267254	32	80074 CERR PLASTIC INDUSTRIAL LTDA	392	63	79.639
10/05/07	230	999	429 CAPACIDADE SUPERFICIAL	11 WOMBAQUI (RANCHO GRANDE)	3327111	TUBO PVC ESPIGO 20 CM/600	167555 CAPTAÇÃO DE ÁGUA	11/17/54	352	320	1267254	32	80074 CERR PLASTIC INDUSTRIAL LTDA	392	63	79.639
10/05/07	230	999	429 CAPACIDADE SUPERFICIAL	11 WOMBAQUI (RANCHO GRANDE)	3327116	TUBO PVC ESPIGO 20 CM/600	167555 CAPTAÇÃO DE ÁGUA	11/17/54	352	320	1267254	32	80074 CERR PLASTIC INDUSTRIAL LTDA	392	63	79.639
10/05/07	230	999	429 CAPACIDADE SUPERFICIAL	11 WOMBAQUI (RANCHO GRANDE)	3327118	TUBO PVC ESPIGO 20 CM/600	167555 CAPTAÇÃO DE ÁGUA	11/17/54	352	320	1267254	32	80074 CERR PLASTIC INDUSTRIAL LTDA	392	63	79.639
10/05/07	230	999	429 CAPACIDADE SUPERFICIAL	11 WOMBAQUI (RANCHO GRANDE)	3327099	TUBO PVC ESPIGO 20 CM/600	167555 CAPTAÇÃO DE ÁGUA	11/17/54	352	320	1267254	32	80074 CERR PLASTIC INDUSTRIAL LTDA	392	63	79.639
10/05/07	230	999	429 CAPACIDADE SUPERFICIAL	11 WOMBAQUI (RANCHO GRANDE)	3327569	TUBO PVC ESPIGO 20 CM/600	167555 CAPTAÇÃO DE ÁGUA	11/14/54	352	320	1264014	32	80074 CERR PLASTIC INDUSTRIAL LTDA	392	63	80.954
10/05/07	230	999	429 CAPACIDADE SUPERFICIAL	11 WOMBAQUI (RANCHO GRANDE)	3327531	TUBO PVC ESPIGO 20 CM/600	167555 CAPTAÇÃO DE ÁGUA	11/14/54	352	320	1264014	32	80074 CERR PLASTIC INDUSTRIAL LTDA	392	63	80.954
10/05/07	230	999	429 CAPACIDADE SUPERFICIAL	11 WOMBAQUI (RANCHO GRANDE)	3327536	TUBO PVC ESPIGO 20 CM/600	167555 CAPTAÇÃO DE ÁGUA	11/14/54	352	320	1264014	32	80074 CERR PLASTIC INDUSTRIAL LTDA	392	63	80.954
10/05/07	230	999	429 CAPACIDADE SUPERFICIAL	11 WOMBAQUI (RANCHO GRANDE)	3327521	TUBO PVC ESPIGO 20 CM/600	167555 CAPTAÇÃO DE ÁGUA	11/14/54	352	320	1264014	32	80074 CERR PLASTIC INDUSTRIAL LTDA	392	63	80.954
10/05/07	230	999	429 CAPACIDADE SUPERFICIAL	11 WOMBAQUI (RANCHO GRANDE)	3328989	TUBO PVC ESPIGO 20 CM/600	167555 CAPTAÇÃO DE ÁGUA	11/14/54	352	320	1264014	32	80074 CERR PLASTIC INDUSTRIAL LTDA	392	63	80.954
10/05/07	230	999	429 CAPACIDADE SUPERFICIAL	11 WOMBAQUI (RANCHO GRANDE)	3328992	TUBO PVC ESPIGO 20 CM/600	167555 CAPTAÇÃO DE ÁGUA	11/14/54	352	320	1264014	32	80074 CERR PLASTIC INDUSTRIAL LTDA	392	63	80.954
10/05/07	230	999	429 CAPACIDADE SUPERFICIAL	11 WOMBAQUI (RANCHO GRANDE)	3328987	TUBO PVC ESPIGO 20 CM/600	167555 CAPTAÇÃO DE ÁGUA	11/14/54	352	320	1264014	32	80074 CERR PLASTIC INDUSTRIAL LTDA	392	63	80.954
10/05/07	230	999	429 CAPACIDADE SUPERFICIAL	11 WOMBAQUI (RANCHO GRANDE)	3327550	TUBO PVC ESPIGO 20 CM/600	167555 CAPTAÇÃO DE ÁGUA	11/14/54	352	320	1264014	32	80074 CERR PLASTIC INDUSTRIAL LTDA	392	63	80.954
10/05/07	230	999	429 CAPACIDADE SUPERFICIAL	11 WOMBAQUI (RANCHO GRANDE)	3327555	TUBO PVC ESPIGO 20 CM/600	167555 CAPTAÇÃO DE ÁGUA	11/14/54	352	320	1264014	32	80074 CERR PLASTIC INDUSTRIAL LTDA	392	63	80.954
10/05/07	230	999	429 CAPACIDADE SUPERFICIAL	11 WOMBAQUI (RANCHO GRANDE)	3328973	TUBO PVC ESPIGO 20 CM/600	167555 CAPTAÇÃO DE ÁGUA	11/14/54	352	320	1264014	32	80074 CERR PLASTIC INDUSTRIAL LTDA	392	63	80.954
10/05/07	230	999	429 CAPACIDADE SUPERFICIAL	11 WOMBAQUI (RANCHO GRANDE)	3328976	TUBO PVC ESPIGO 20 CM/600	167555 CAPTAÇÃO DE ÁGUA	11/14/54	352	320	1264014	32	80074 CERR PLASTIC INDUSTRIAL LTDA	392	63	80.954
10/05/07	230	999	429 CAPACIDADE SUPERFICIAL	11 WOMBAQUI (RANCHO GRANDE)	3328978	TUBO PVC ESPIGO 20 CM/600	167555 CAPTAÇÃO DE ÁGUA	11/14/54	352	320	1264014	32	80074 CERR PLASTIC INDUSTRIAL LTDA	392	63	80.954
10/05/07	230	999	429 CAPACIDADE SUPERFICIAL	11 WOMBAQUI (RANCHO GRANDE)	3328990	TUBO PVC ESPIGO 20 CM/600	167555 CAPTAÇÃO DE ÁGUA	11/14/54	352	320	1264014	32	80074 CERR PLASTIC INDUSTRIAL LTDA	392	63	80.954
10/05/07	230	999	429 CAPACIDADE SUPERFICIAL	11 WOMBAQUI (RANCHO GRANDE)	3328993	TUBO PVC ESPIGO 20 CM/600	167555 CAPTAÇÃO DE ÁGUA	11/14/54	352	320	1264014	32	80074 CERR PLASTIC INDUSTRIAL LTDA	392	63	80.954
10/05/07	230	999	429 CAPACIDADE SUPERFICIAL	11 WOMBAQUI (RANCHO GRANDE)	3328995	TUBO PVC ESPIGO 20 CM/600	167555 CAPTAÇÃO DE ÁGUA	11/14/54	352	320	1264014	32	80074 CERR PLASTIC INDUSTRIAL LTDA	392	63	80.954
10/05/07	230	999	429 CAPACIDADE SUPERFICIAL	11 WOMBAQUI (RANCHO GRANDE)	3328999	TUBO PVC ESPIGO 20 CM/600	167555 CAPTAÇÃO DE ÁGUA	11/14/54	352	320	1264014	32	80074 CERR PLASTIC INDUSTRIAL LTDA	392	63	80.954
10/05/07	230	999	429 CAPACIDADE SUPERFICIAL	11 WOMBAQUI (RANCHO GRANDE)	3329964	TUBO PVC ESPIGO 20 CM/600	167555 CAPTAÇÃO DE ÁGUA	11/14/54	352	320	1264014	32	80074 CERR PLASTIC INDUSTRIAL LTDA	392	63	80.954
10/05/07	230	999	429 CAPACIDADE SUPERFICIAL	11 WOMBAQUI (RANCHO GRANDE)	3328926	TUBO PVC ESPIGO 20 CM/600	167555 CAPTAÇÃO DE ÁGUA	11/14/54	352	320	1264014	32	80074 CERR PLASTIC INDUSTRIAL LTDA	392	63	80.953
10/05/07	230	999	429 CAPACIDADE SUPERFICIAL	11 WOMBAQUI (RANCHO GRANDE)	3328932	TUBO PVC ESPIGO 20 CM/600	167555 CAPTAÇÃO DE ÁGUA	11/14/54	352	320	1264014	32	80074 CERR PLASTIC INDUSTRIAL LTDA	392	63	80.953
10/05/07	230	999	429 CAPACIDADE SUPERFICIAL	11 WOMBAQUI (RANCHO GRANDE)	3328939	TUBO PVC ESPIGO 20 CM/600	167555 CAPTAÇÃO DE ÁGUA	11/14/54	352	320	1264014	32	80074 CERR PLASTIC INDUSTRIAL LTDA	392	63	80.953
10/05/07	230	999	429 CAPACIDADE SUPERFICIAL	11 WOMBAQUI (RANCHO GRANDE)	3328941	TUBO PVC ESPIGO 20 CM/600	167555 CAPTAÇÃO DE ÁGUA	11/14/54	352	320	1264014	32	80074 CERR PLASTIC INDUSTRIAL LTDA	392	63	80.953
10/05/07	230	999	429 CAPACIDADE SUPERFICIAL	11 WOMBAQUI (RANCHO GRANDE)	3328987	TUBO PVC ESPIGO 20 CM/600	167555 CAPTAÇÃO DE ÁGUA	11/14/54	352	320	1264014	32	80074 CERR PLASTIC INDUSTRIAL LTDA	392	63	80.953
10/05/07	230	999	429 CAPACIDADE SUPERFICIAL	11 WOMBAQUI (RANCHO GRANDE)	3328991	TUBO PVC ESPIGO 20 CM/600	167555 CAPTAÇÃO DE ÁGUA	11/14/54	352	320	1264014	32	80074 CERR PLASTIC INDUSTRIAL LTDA	392	63	80.953
10/05/07	230	999	429 CAPACIDADE SUPERFICIAL	11 WOMBAQUI (RANCHO GRANDE)	3328993	TUBO PVC ESPIGO 20 CM/600	167555 CAPTAÇÃO DE ÁGUA	11/14/54	352	320	1264014	32	80074 CERR PLASTIC INDUSTRIAL LTDA	392	63	80.953
10/05/07	230	999	429 CAPACIDADE SUPERFICIAL	11 WOMBAQUI (RANCHO GRANDE)	3328998	TUBO PVC ESPIGO 20 CM/600	167555 CAPTAÇÃO DE ÁGUA	11/14/54	352	320	1264014	32	80074 CERR PLASTIC INDUSTRIAL LTDA	392	63	80.953
10/05/07	230	999	429 CAPACIDADE SUPERFICIAL	11 WOMBAQUI (RANCHO GRANDE)	3329973	TUBO PVC ESPIGO 20 CM/600	167555 CAPTAÇÃO DE ÁGUA	11/14/54	352	320	1264014	32	80074 CERR PLASTIC INDUSTRIAL LTDA	392	63	80.953
10/05/07	230	999	429 CAPACIDADE SUPERFICIAL	11 WOMBAQUI (RANCHO GRANDE)	3328979	TUBO PVC ESPIGO 20 CM/600	167555 CAPTAÇÃO DE ÁGUA	11/14/54	352	320	1264014	32	80074 CERR PLASTIC INDUSTRIAL LTDA	392	63	80.953
10/05/07	230	999	429 CAPACIDADE SUPERFICIAL	11 WOMBAQUI (RANCHO GRANDE)	3329964	TUBO PVC ESPIGO 20 CM/600	167555 CAPTAÇÃO DE ÁGUA	11/14/54	352	320	1264014	32	80074 CERR PLASTIC INDUSTRIAL LTDA	392	63	80.953
10/05/07	230	999	429 CAPACIDADE SUPERFICIAL	11 WOMBAQUI (RANCHO GRANDE)	3328989	TUBO PVC ESPIGO 20 CM/600	167555 CAPTAÇÃO DE ÁGUA	11/14/54	352	320	1264014	32	80074 CERR PLASTIC INDUSTRIAL LTDA	392	63	80.953
10/05/07	230	999	429 CAPACIDADE SUPERFICIAL	11 WOMBAQUI (RANCHO GRANDE)	3329981	TUBO PVC ESPIGO 20 CM/600	167555 CAPTAÇÃO DE ÁGUA	11/14/54	352	320	1264014	32	80074 CERR PLASTIC INDUSTRIAL LTDA	392	63	80.953
10/05/07	230	999	429 CAPACIDADE SUPERFICIAL	11 WOMBAQUI (RANCHO GRANDE)	3329923	TUBO PVC ESPIGO 20 CM/600	167555 CAPTAÇÃO DE ÁGUA	11/14/54	352	320	1264014	32	80074 CERR PLASTIC INDUSTRIAL LTDA	392	63	80.953
10/05/07	230	999	429 CAPACIDADE SUPERFICIAL	11 WOMBAQUI (RANCHO GRANDE)	3329961	TUBO PVC ESPIGO 20 CM/600	167555 CAPTAÇÃO DE ÁGUA	11/14/54	352	320	1264014	32	80074 CERR PLASTIC INDUSTRIAL LTDA	392	63	80.953
10/05/07	230	999	429 CAPACIDADE SUPERFICIAL	11 WOMBAQUI (RANCHO GRANDE)	3329964	TUBO PVC ESPIGO 20 CM/600	167555 CAPTAÇÃO DE ÁGUA	11/14/54	352	320	1264014	32	80074 CERR PLASTIC INDUSTRIAL LTDA	392	63	80.953
10/05/07	230	999	429 CAPACIDADE SUPERFICIAL	11 WOMBAQUI (RANCHO GRANDE)	3329961	TUBO PVC ESPIGO 20 CM/600	167555 CAPTAÇÃO DE ÁGUA	11/14/54	352	320	1264014	32	80074 CERR PLASTIC INDUSTRIAL LTDA	392	63	80.953
10/05/07	230	999	429 CAPACIDADE SUPERFICIAL	11 WOMBAQUI (RANCHO GRANDE)	3329977	TUBO PVC ESPIGO 20 CM/600	167555 CAPTAÇÃO DE ÁGUA	11/14/54	352	320	1264014	32	80074 CERR PLASTIC INDUSTRIAL LTDA	392	63	80.953
10/05/07	230	999	429 CAPACIDADE SUPERFICIAL	11 WOMBAQUI (RANCHO GRANDE)	3329976	TUBO PVC ESPIGO 20 CM/600	167555 CAPTAÇÃO DE ÁGUA	11/14/54	352	320	1264014	32	80074 CERR PLASTIC INDUSTRIAL LTDA	392	63	80.953
10/05/07	230	999	429 CAPACIDADE SUPERFICIAL	11 WOMBAQUI (RANCHO GRANDE)	3329750	TUBO PVC ESPIGO 20 CM/600	167555 CAPTAÇÃO DE ÁGUA	11/14/54	352	320	1264014	32	80074 CERR PLASTIC INDUSTRIAL LTDA	392	63	80.953
10/05/07	230	999	429 CAPACIDADE SUPERFICIAL	11 WOMBAQUI (RANCHO GRANDE)	3329759	TUBO PVC ESPIGO 20 CM/600	167555 CAPTAÇÃO DE ÁGUA	11/14/54	352	320	1264014	32	80074 CERR PLASTIC INDUSTRIAL LTDA	392	63	80.953
10/05/07	230	999	429 CAPACIDADE SUPERFICIAL	11 WOMBAQUI (RANCHO GRANDE)	3329756	TUBO PVC ESPIGO 20 CM/600	167555 CAPTAÇÃO DE ÁGUA	11/14/54	352	320	1264014	32	80074 CERR PLASTIC INDUSTRIAL LTDA	392	63	80.953
10/05/07	230	999	429 CAPACIDADE SUPERFICIAL	11 WOMBAQUI (RANCHO GRANDE)	3329758	TUBO PVC ESPIGO 20 CM/600	167555 CAPTAÇÃO DE ÁGUA	11/14/54	352	320	1264014	32	80074 CERR PLASTIC INDUSTRIAL LTDA	392	63	80.953
10/05/07	230	999	429 CAPACIDADE SUPERFICIAL	11 WOMBAQUI (RANCHO GRANDE)	3329751	TUBO PVC ESPIGO 20 CM/600	167555 CAPTAÇÃO DE ÁGUA	11/14/54	352	320	1264014	32	80074 CERR PLASTIC INDUSTRIAL LTDA	392	63	80.953
10/05/07	230	999	429 CAPACIDADE SUPERFICIAL	11 WOMBAQUI (RANCHO GRANDE)	3329752	TUBO PVC ESPIGO 20 CM/600	167555 CAPTAÇÃO DE ÁGUA	11/14/54	352	320	1264014	32	80074 CERR PLASTIC INDUSTRIAL LTDA	392	63	80.953
10/05/07	230	999	429 CAPACIDADE SUPERFICIAL	11 WOMBAQUI (RANCHO GRANDE)	3329755	TUBO PVC ESPIGO 20 CM/600	167555 CAPTAÇÃO DE ÁGUA	11/14/54	352	320	1264014	32	80074 CERR PLASTIC INDUSTRIAL LTDA	392	63	80.953
10/05/07	230	999	429 CAPACIDADE SUPERFICIAL	11 WOMBAQUI (RANCHO GRANDE)	3329771	TUBO PVC ESPIGO 20 CM/600	167555 CAPTAÇÃO DE ÁGUA	11/14/54	352	320	1264014	32	80074 CERR PLASTIC INDUSTRIAL LTDA	392	63	80.953
10/05/07	230	999	429 CAPACIDADE SUPERFICIAL	11 WOMBAQUI (RANCHO GRANDE)	3329774	TUBO PVC ESPIGO 20 CM/600	167555 CAPTAÇÃO DE ÁGUA	11/14/54	352	320	1264014	32	80074 CERR PLASTIC INDUSTRIAL LTDA	392	63	80.953
10/05/07	230	999	429 CAPACIDADE SUPERFICIAL	11 WOMBAQUI (RANCHO GRANDE)	3329743	TUBO PVC ESPIGO 20 CM/600	167555 CAPTAÇÃO DE ÁGUA	11/14/54	352	320	1264014	32	80074 CERR PLASTIC INDUSTRIAL LTDA	392	63	80.953
10/05/07	230	999	429 CAPACIDADE SUPERFICIAL	11 WOMBAQUI (RANCHO GRANDE)	3329748	TUBO PVC ESPIGO 20 CM/600	167555 CAPTAÇÃO DE ÁGUA	11/14/54	352	320	1264014	32	80074 CERR PLASTIC INDUSTRIAL LTDA	392	63	80.953
10/05/07	230	999	429 CAPACIDADE SUPERFICIAL	11 WOMBAQUI (RANCHO GRANDE)	3329777	TUBO PVC ESPIGO 20 CM/600	167555 CAPTAÇÃO DE ÁGUA	11/14/54	352	320	1264014	32	80074 CERR PLASTIC INDUSTRIAL LTDA	392	63	80.953
10/05/07	230	999	429 CAPACIDADE SUPERFICIAL	11 WOMBAQUI (RANCHO GRANDE)	3328989	TUBO PVC ESPIGO 20 CM/600	167555 CAPTAÇÃO DE ÁGUA	11/14/54	352	320	1264014	32	80074 CERR PLASTIC INDUSTRIAL LTDA	392	63	80.953
10/05/07	230	999	429 CAPACIDADE SUPERFICIAL	11 WOMBAQUI (RANCHO GRANDE)	3329989	TUBO PVC ESPIGO 20 CM/600	167555 CAPTAÇÃO DE ÁGUA	11/14/54	352	320	1264014	32	80074 CERR PLASTIC INDUSTRIAL LTDA	392	63	80.953
10/05/07	230	999	429 CAPACIDADE SUPERFICIAL	11 WOMBAQUI (RANCHO GRANDE)	3329747	TUBO PVC ESPIGO 20 CM/600	167555 CAPTAÇÃO DE ÁGUA	11/14/54	352	320	1264014	32	80074 CERR PLASTIC INDUSTRIAL LTDA	392	63	80.953
10/05/07	230	999	429 CAPACIDADE SUPERFICIAL	11 WOMBAQUI (RANCHO GRANDE)	3329975	TUBO PVC ESPIGO 20 CM/600	167555 CAPTAÇÃO DE ÁGUA	11/14/54	352	320	1264014	32	80074 CERR PLASTIC INDUSTRIAL LTDA	392	63	80.953
10/05/07	230	999	429 CAPACIDADE SUPERFICIAL	11 WOMBAQUI (RANCHO GRANDE)	3329976	TUBO PVC ESPIGO 20 CM/600	167555 CAPTAÇÃO DE ÁGUA	11/14/54	352	320	1264014	32	80074 CERR PLASTIC INDUSTRIAL LTDA	392	63	80.953
10/05/07	230	999	429 CAPACIDADE SUPERFICIAL	11 WOMBAQUI (RANCHO GRANDE)	3329987	TUBO PVC ESPIGO 20 CM/600	167555 CAPTAÇÃO DE ÁGUA	11/14/54	352	320	1264014	32	80074 CERR PLASTIC INDUSTRIAL LTDA	392	63	80.953
10/05/07	230	999	429 CAPACIDADE SUPERFICIAL	11 WOMBAQUI (RANCHO GRANDE)	3329989	TUBO PVC ESPIGO 20 CM/600	167555 CAPTAÇÃO DE ÁGUA	11/14/54	352	320	1264014	32	80074 CERR PLASTIC INDUSTRIAL LTDA	392	63	80.953
10/05/07	230	999	429 CAPACIDADE SUPERFICIAL	11 WOMBAQUI (RANCHO GRANDE)	3329987	TUBO PVC ESPIGO 20 CM/600	167555 CAPTAÇÃO DE ÁGUA	11/14/54	352	320	1264014	32	80074 CERR PLASTIC INDUSTRIAL LTDA	392	63	80.953
10/05/07	230	999	429 CAPACIDADE SUPERFICIAL	11 WOMBAQUI (RANCHO GRANDE)	3329961	TUBO PVC ESPIGO 20 CM/600	167555 CAPTAÇÃO DE ÁGUA	11/14/54	352	320	1264014	32	80074 CERR PLASTIC INDUSTRIAL LTDA	392	63	80.953
10/05/07	230	999	429 CAPACIDADE SUPERFICIAL	11 WOMBAQUI (RANCHO GRANDE)	3329989	TUBO PVC ESPIGO 20 CM/600	167555 CAPTAÇÃO DE ÁGUA	11/14/54	352	320	1264014	32	80074 CERR PLASTIC INDUSTRIAL LTDA	392	63	80.953
10/05/07	230	999	429 CAPACIDADE SUPERFICIAL	11 WOMBAQUI (RANCHO GRANDE)	3329988	TUBO PVC ESPIGO 20 CM/600	167555 CAPTAÇÃO DE ÁGUA	11/14/54	352	320	1264014	32	80074 CERR PLASTIC INDUSTRIAL LTDA	392	63	80.953
10/05/07	230	999	429 CAPACIDADE SUPERFICIAL	11 WOMBAQUI (RANCHO GRANDE)	3329964	TUBO PVC ESPIGO 20 CM/600	167555 CAPTAÇÃO DE ÁGUA	11/14/54	352	320	1264014	32	80074 CERR PLASTIC INDUSTRIAL LTDA	392	63	80.953
10/05/07	230	999	429 CAPACIDADE SUPERFICIAL	11 WOMBAQUI (RANCHO GRANDE)	3329962	TUBO PVC ESPIGO 20 CM/600	167555 CAPTAÇÃO DE ÁGUA	11/14/54	352	320	1264014	32	80074 CERR PLASTIC INDUSTRIAL LTDA	392	63	80.953
10/05/07	230	999	429 CAPACIDADE SUPERFICIAL	11 WOMBAQUI (RANCHO GRANDE)	3329967	TUBO PVC ESPIGO 20 CM/600	167555 CAPTAÇÃO DE ÁGUA	11/14/54	352	320	1264014	32	80074 CERR PLASTIC INDUSTRIAL LTDA	392	63	80.953
10/05/07	230	999	429 CAPACIDADE SUPERFICIAL	11 WOMBAQUI (RANCHO GRANDE)	3329964	TUBO PVC ESPIGO 20 CM/600	167555 CAPTAÇÃO DE ÁGUA	11/14/54	352	320	1264014	32	80074 CERR PLASTIC INDUSTRIAL LTDA	392	63	80.953
10/05/07	230	999	429 CAPACIDADE SUPERFICIAL	11 WOMBAQUI (RANCHO GRANDE)	3329962	TUBO PVC ESPIGO 20 CM/600	167555 CAPTAÇÃO DE ÁGUA	11/14/54	352	320	1264014	32	80074 CERR PLASTIC INDUSTRIAL LTDA	392	63	80.953
10/05/07	230	999	429 CAPACIDADE SUPERFICIAL	11 WOMBAQUI (RANCHO GRANDE)	3329989	TUBO PVC ESPIGO 20 CM/600	167555 CAPTAÇÃO DE ÁGUA	11/14/54	352	320	1264014	32	80074 CERR PLASTIC INDUSTRIAL LTDA	392	63	80.953
10/05/07	230	999	429 CAPACIDADE SUPERFICIAL	11 WOMBAQUI (RANCHO GRANDE)	3329964	TUBO PVC ESPIGO 20 CM/600	167555 CAPTAÇÃO DE ÁGUA	11/14/54	2112	0600	1264014	180	80074 CERR PLASTIC INDUSTRIAL LTDA	2112	63	80.922
10/05/07	230	999	429 CAPACIDADE SUPERFICIAL	11 WOMBAQUI (RANCHO GRANDE)	3329962	TUBO PVC ESPIGO 20 CM/600	167555 CAPTAÇÃO DE ÁGUA	11/14/54	2112	0600	1264014	180	80074 CERR PLASTIC INDUSTRIAL LTDA	2112	63	80.922
10/05/07	230	999	429 CAPACIDADE SUPERFICIAL	11 WOMBAQUI (RANCHO GRANDE)	3329969	TUBO PVC ESPIGO 20 CM/600	167555 CAPTAÇÃO DE ÁGUA	11/14/54	352	320	1264014	32	80074 CERR PLASTIC INDUSTRIAL LTDA	392	63	80.921
10/05/07	230	999	429 CAPACIDADE SUPERFICIAL	11 WOMBAQUI (RANCHO GRANDE)	3329968	TUBO PVC ESPIGO 20 CM/600	167555 CAPTAÇÃO DE ÁGUA	11/14/54	352	320	1264014	32	80074 CERR PLASTIC INDUSTRIAL LTDA	392	63	80.921
10/05/07	230	999	429 CAPACIDADE SUPERFICIAL	11 WOMBAQUI (RANCHO GRANDE)	3329964	TUBO PVC ESPIGO 20 CM/600	167555 CAPTAÇÃO DE ÁGUA	11/14/54	352	320	1264014	32	80074

10/05/07	230	999	429 CAPTACAO SUPERFICIAL	11 WOMBAQUA (RANCHO GRANDE)	3329021	TUBO PVC EROPO 20 CWB50	167970 CAPTAÇÃO DE ÁGUA	11/14/14	352	320	12/14/14	32	80074 CERR PLASTIC INDUSTRIAL LTDA	392	63	80616
10/05/07	230	999	429 CAPTACAO SUPERFICIAL	11 WOMBAQUA (RANCHO GRANDE)	3329061	TUBO PVC EROPO 20 CWB50	167970 CAPTAÇÃO DE ÁGUA	11/14/14	352	320	12/14/14	32	80074 CERR PLASTIC INDUSTRIAL LTDA	392	63	80620
10/05/07	230	999	429 CAPTACAO SUPERFICIAL	11 WOMBAQUA (RANCHO GRANDE)	3329063	TUBO PVC EROPO 20 CWB50	167970 CAPTAÇÃO DE ÁGUA	11/14/14	352	320	12/14/14	32	80074 CERR PLASTIC INDUSTRIAL LTDA	392	63	80620
10/05/07	230	999	429 CAPTACAO SUPERFICIAL	11 WOMBAQUA (RANCHO GRANDE)	3329070	TUBO PVC EROPO 20 CWB50	167970 CAPTAÇÃO DE ÁGUA	11/14/14	352	320	12/14/14	32	80074 CERR PLASTIC INDUSTRIAL LTDA	392	63	80620
10/05/07	230	999	429 CAPTACAO SUPERFICIAL	11 WOMBAQUA (RANCHO GRANDE)	3329022	TUBO PVC EROPO 20 CWB50	167970 CAPTAÇÃO DE ÁGUA	11/14/14	352	320	12/14/14	32	80074 CERR PLASTIC INDUSTRIAL LTDA	392	63	80620
10/05/07	230	999	429 CAPTACAO SUPERFICIAL	11 WOMBAQUA (RANCHO GRANDE)	3329023	TUBO PVC EROPO 20 CWB50	167970 CAPTAÇÃO DE ÁGUA	11/14/14	352	320	12/14/14	32	80074 CERR PLASTIC INDUSTRIAL LTDA	392	63	80620
10/05/07	230	999	429 CAPTACAO SUPERFICIAL	11 WOMBAQUA (RANCHO GRANDE)	3329030	TUBO PVC EROPO 20 CWB50	167970 CAPTAÇÃO DE ÁGUA	11/14/14	352	320	12/14/14	32	80074 CERR PLASTIC INDUSTRIAL LTDA	392	63	80620
10/05/07	230	999	429 CAPTACAO SUPERFICIAL	11 WOMBAQUA (RANCHO GRANDE)	3329032	TUBO PVC EROPO 20 CWB50	167970 CAPTAÇÃO DE ÁGUA	11/14/14	352	320	12/14/14	32	80074 CERR PLASTIC INDUSTRIAL LTDA	392	63	80620
10/05/07	230	999	429 CAPTACAO SUPERFICIAL	11 WOMBAQUA (RANCHO GRANDE)	3329026	TUBO PVC EROPO 20 CWB50	167970 CAPTAÇÃO DE ÁGUA	11/14/14	352	320	12/14/14	32	80074 CERR PLASTIC INDUSTRIAL LTDA	392	63	80620
10/05/07	230	999	429 CAPTACAO SUPERFICIAL	11 WOMBAQUA (RANCHO GRANDE)	3329027	TUBO PVC EROPO 20 CWB50	167970 CAPTAÇÃO DE ÁGUA	11/14/14	352	320	12/14/14	32	80074 CERR PLASTIC INDUSTRIAL LTDA	392	63	80620
10/05/07	230	999	429 CAPTACAO SUPERFICIAL	11 WOMBAQUA (RANCHO GRANDE)	3329028	TUBO PVC EROPO 20 CWB50	167970 CAPTAÇÃO DE ÁGUA	11/14/14	352	320	12/14/14	32	80074 CERR PLASTIC INDUSTRIAL LTDA	392	63	80620
10/05/07	230	999	429 CAPTACAO SUPERFICIAL	11 WOMBAQUA (RANCHO GRANDE)	3329029	TUBO PVC EROPO 20 CWB50	167970 CAPTAÇÃO DE ÁGUA	11/14/14	352	320	12/14/14	32	80074 CERR PLASTIC INDUSTRIAL LTDA	392	63	80620
10/05/07	230	999	429 CAPTACAO SUPERFICIAL	11 WOMBAQUA (RANCHO GRANDE)	3329030	TUBO PVC EROPO 20 CWB50	167970 CAPTAÇÃO DE ÁGUA	11/14/14	352	320	12/14/14	32	80074 CERR PLASTIC INDUSTRIAL LTDA	392	63	80620
10/05/07	230	999	429 CAPTACAO SUPERFICIAL	11 WOMBAQUA (RANCHO GRANDE)	3329031	TUBO PVC EROPO 20 CWB50	167970 CAPTAÇÃO DE ÁGUA	11/14/14	352	320	12/14/14	32	80074 CERR PLASTIC INDUSTRIAL LTDA	392	63	80620
10/05/07	230	999	429 CAPTACAO SUPERFICIAL	11 WOMBAQUA (RANCHO GRANDE)	3329032	TUBO PVC EROPO 20 CWB50	167970 CAPTAÇÃO DE ÁGUA	11/14/14	352	320	12/14/14	32	80074 CERR PLASTIC INDUSTRIAL LTDA	392	63	80620
10/05/07	230	999	429 CAPTACAO SUPERFICIAL	11 WOMBAQUA (RANCHO GRANDE)	3329033	TUBO PVC EROPO 20 CWB50	167970 CAPTAÇÃO DE ÁGUA	11/14/14	352	320	12/14/14	32	80074 CERR PLASTIC INDUSTRIAL LTDA	392	63	80620
10/05/07	230	999	429 CAPTACAO SUPERFICIAL	11 WOMBAQUA (RANCHO GRANDE)	3329034	TUBO PVC EROPO 20 CWB50	167970 CAPTAÇÃO DE ÁGUA	11/14/14	352	320	12/14/14	32	80074 CERR PLASTIC INDUSTRIAL LTDA	392	63	80620
10/05/07	230	999	429 CAPTACAO SUPERFICIAL	11 WOMBAQUA (RANCHO GRANDE)	3329035	TUBO PVC EROPO 20 CWB50	167970 CAPTAÇÃO DE ÁGUA	11/14/14	352	320	12/14/14	32	80074 CERR PLASTIC INDUSTRIAL LTDA	392	63	80620
10/05/07	230	999	429 CAPTACAO SUPERFICIAL	11 WOMBAQUA (RANCHO GRANDE)	3329036	TUBO PVC EROPO 20 CWB50	167970 CAPTAÇÃO DE ÁGUA	11/14/14	352	320	12/14/14	32	80074 CERR PLASTIC INDUSTRIAL LTDA	392	63	80620
10/05/07	230	999	429 CAPTACAO SUPERFICIAL	11 WOMBAQUA (RANCHO GRANDE)	3329037	TUBO PVC EROPO 20 CWB50	167970 CAPTAÇÃO DE ÁGUA	11/14/14	352	320	12/14/14	32	80074 CERR PLASTIC INDUSTRIAL LTDA	392	63	80620
10/05/07	230	999	429 CAPTACAO SUPERFICIAL	11 WOMBAQUA (RANCHO GRANDE)	3329038	TUBO PVC EROPO 20 CWB50	167970 CAPTAÇÃO DE ÁGUA	11/14/14	352	320	12/14/14	32	80074 CERR PLASTIC INDUSTRIAL LTDA	392	63	80620
10/05/07	230	999	429 CAPTACAO SUPERFICIAL	11 WOMBAQUA (RANCHO GRANDE)	3329039	TUBO PVC EROPO 20 CWB50	167970 CAPTAÇÃO DE ÁGUA	11/14/14	352	320	12/14/14	32	80074 CERR PLASTIC INDUSTRIAL LTDA	392	63	80620
10/05/07	230	999	429 CAPTACAO SUPERFICIAL	11 WOMBAQUA (RANCHO GRANDE)	3329040	TUBO PVC EROPO 20 CWB50	167970 CAPTAÇÃO DE ÁGUA	11/14/14	352	320	12/14/14	32	80074 CERR PLASTIC INDUSTRIAL LTDA	392	63	80620
10/05/07	230	999	429 CAPTACAO SUPERFICIAL	11 WOMBAQUA (RANCHO GRANDE)	3329041	TUBO PVC EROPO 20 CWB50	167970 CAPTAÇÃO DE ÁGUA	11/14/14	352	320	12/14/14	32	80074 CERR PLASTIC INDUSTRIAL LTDA	392	63	80620
10/05/07	230	999	429 CAPTACAO SUPERFICIAL	11 WOMBAQUA (RANCHO GRANDE)	3329042	TUBO PVC EROPO 20 CWB50	167970 CAPTAÇÃO DE ÁGUA	11/14/14	352	320	12/14/14	32	80074 CERR PLASTIC INDUSTRIAL LTDA	392	63	80620
10/05/07	230	999	429 CAPTACAO SUPERFICIAL	11 WOMBAQUA (RANCHO GRANDE)	3329043	TUBO PVC EROPO 20 CWB50	167970 CAPTAÇÃO DE ÁGUA	11/14/14	352	320	12/14/14	32	80074 CERR PLASTIC INDUSTRIAL LTDA	392	63	80620
10/05/07	230	999	429 CAPTACAO SUPERFICIAL	11 WOMBAQUA (RANCHO GRANDE)	3329044	TUBO PVC EROPO 20 CWB50	167970 CAPTAÇÃO DE ÁGUA	11/14/14	352	320	12/14/14	32	80074 CERR PLASTIC INDUSTRIAL LTDA	392	63	80620
10/05/07	230	999	429 CAPTACAO SUPERFICIAL	11 WOMBAQUA (RANCHO GRANDE)	3329045	TUBO PVC EROPO 20 CWB50	167970 CAPTAÇÃO DE ÁGUA	11/14/14	352	320	12/14/14	32	80074 CERR PLASTIC INDUSTRIAL LTDA	392	63	80620
10/05/07	230	999	429 CAPTACAO SUPERFICIAL	11 WOMBAQUA (RANCHO GRANDE)	3329046	TUBO PVC EROPO 20 CWB50	167970 CAPTAÇÃO DE ÁGUA	11/14/14	352	320	12/14/14	32	80074 CERR PLASTIC INDUSTRIAL LTDA	392	63	80620
10/05/07	230	999	429 CAPTACAO SUPERFICIAL	11 WOMBAQUA (RANCHO GRANDE)	3329047	TUBO PVC EROPO 20 CWB50	167970 CAPTAÇÃO DE ÁGUA	11/14/14	352	320	12/14/14	32	80074 CERR PLASTIC INDUSTRIAL LTDA	392	63	80620
10/05/07	230	999	429 CAPTACAO SUPERFICIAL	11 WOMBAQUA (RANCHO GRANDE)	3329048	TUBO PVC EROPO 20 CWB50	167970 CAPTAÇÃO DE ÁGUA	11/14/14	352	320	12/14/14	32	80074 CERR PLASTIC INDUSTRIAL LTDA	392	63	80620
10/05/07	230	999	429 CAPTACAO SUPERFICIAL	11 WOMBAQUA (RANCHO GRANDE)	3329049	TUBO PVC EROPO 20 CWB50	167970 CAPTAÇÃO DE ÁGUA	11/14/14	352	320	12/14/14	32	80074 CERR PLASTIC INDUSTRIAL LTDA	392	63	80620
10/05/07	230	999	429 CAPTACAO SUPERFICIAL	11 WOMBAQUA (RANCHO GRANDE)	3329050	TUBO PVC EROPO 20 CWB50	167970 CAPTAÇÃO DE ÁGUA	11/14/14	352	320	12/14/14	32	80074 CERR PLASTIC INDUSTRIAL LTDA	392	63	80620
10/05/07	230	999	429 CAPTACAO SUPERFICIAL	11 WOMBAQUA (RANCHO GRANDE)	3329051	TUBO PVC EROPO 20 CWB50	167970 CAPTAÇÃO DE ÁGUA	11/14/14	352	320	12/14/14	32	80074 CERR PLASTIC INDUSTRIAL LTDA	392	63	80620
10/05/07	230	999	429 CAPTACAO SUPERFICIAL	11 WOMBAQUA (RANCHO GRANDE)	3329052	TUBO PVC EROPO 20 CWB50	167970 CAPTAÇÃO DE ÁGUA	11/14/14	352	320	12/14/14	32	80074 CERR PLASTIC INDUSTRIAL LTDA	392	63	80620
10/05/07	230	999	429 CAPTACAO SUPERFICIAL	11 WOMBAQUA (RANCHO GRANDE)	3329053	TUBO PVC EROPO 20 CWB50	167970 CAPTAÇÃO DE ÁGUA	11/14/14	352	320	12/14/14	32	80074 CERR PLASTIC INDUSTRIAL LTDA	392	63	80620
10/05/07	230	999	429 CAPTACAO SUPERFICIAL	11 WOMBAQUA (RANCHO GRANDE)	3329054	TUBO PVC EROPO 20 CWB50	167970 CAPTAÇÃO DE ÁGUA	11/14/14	352	320	12/14/14	32	80074 CERR PLASTIC INDUSTRIAL LTDA	392	63	80620
10/05/07	230	999	429 CAPTACAO SUPERFICIAL	11 WOMBAQUA (RANCHO GRANDE)	3329055	TUBO PVC EROPO 20 CWB50	167970 CAPTAÇÃO DE ÁGUA	11/14/14	352	320	12/14/14	32	80074 CERR PLASTIC INDUSTRIAL LTDA	392	63	80620
10/05/07	230	999	429 CAPTACAO SUPERFICIAL	11 WOMBAQUA (RANCHO GRANDE)	3329056	TUBO PVC EROPO 20 CWB50	167970 CAPTAÇÃO DE ÁGUA	11/14/14	352	320	12/14/14	32	80074 CERR PLASTIC INDUSTRIAL LTDA	392	63	80620
10/05/07	230	999	429 CAPTACAO SUPERFICIAL	11 WOMBAQUA (RANCHO GRANDE)	3329057	TUBO PVC EROPO 20 CWB50	167970 CAPTAÇÃO DE ÁGUA	11/14/14	352	320	12/14/14	32	80074 CERR PLASTIC INDUSTRIAL LTDA	392	63	80620
10/05/07	230	999	429 CAPTACAO SUPERFICIAL	11 WOMBAQUA (RANCHO GRANDE)	3329058	TUBO PVC EROPO 20 CWB50	167970 CAPTAÇÃO DE ÁGUA	11/14/14	352	320	12/14/14	32	80074 CERR PLASTIC INDUSTRIAL LTDA	392	63	80620
10/05/07	230	999	429 CAPTACAO SUPERFICIAL	11 WOMBAQUA (RANCHO GRANDE)	3329059	TUBO PVC EROPO 20 CWB50	167970 CAPTAÇÃO DE ÁGUA	11/14/14	352	320	12/14/14	32	80074 CERR PLASTIC INDUSTRIAL LTDA	392	63	80620
10/05/07	230	999	429 CAPTACAO SUPERFICIAL	11 WOMBAQUA (RANCHO GRANDE)	3329060	TUBO PVC EROPO 20 CWB50	167970 CAPTAÇÃO DE ÁGUA	11/14/14	352	320	12/14/14	32	80074 CERR PLASTIC INDUSTRIAL LTDA	392	63	80613
10/05/07	230	999	429 CAPTACAO SUPERFICIAL	11 WOMBAQUA (RANCHO GRANDE)	3329061	TUBO PVC EROPO 20 CWB50	167970 CAPTAÇÃO DE ÁGUA	11/14/14	352	320	12/14/14	32	80074 CERR PLASTIC INDUSTRIAL LTDA	392	63	80613
10/05/07	230	999	429 CAPTACAO SUPERFICIAL	11 WOMBAQUA (RANCHO GRANDE)	3329062	TUBO PVC EROPO 20 CWB50	167970 CAPTAÇÃO DE ÁGUA	11/14/14	352	320	12/14/14	32	80074 CERR PLASTIC INDUSTRIAL LTDA	392	63	80613
10/05/07	230	999	429 CAPTACAO SUPERFICIAL	11 WOMBAQUA (RANCHO GRANDE)	3329063	TUBO PVC EROPO 20 CWB50	167970 CAPTAÇÃO DE ÁGUA	11/14/14	352	320	12/14/14	32	80074 CERR PLASTIC INDUSTRIAL LTDA	392	63	80613
10/05/07	230	999	429 CAPTACAO SUPERFICIAL	11 WOMBAQUA (RANCHO GRANDE)	3329064	TUBO PVC EROPO 20 CWB50	167970 CAPTAÇÃO DE ÁGUA	11/14/14	352	320	12/14/14	32	80074 CERR PLASTIC INDUSTRIAL LTDA	392	63	80613
10/05/07	230	999	429 CAPTACAO SUPERFICIAL	11 WOMBAQUA (RANCHO GRANDE)	3329065	TUBO PVC EROPO 20 CWB50	167970 CAPTAÇÃO DE ÁGUA	11/14/14	352	320	12/14/14	32	80074 CERR PLASTIC INDUSTRIAL LTDA	392	63	80613
10/05/07	230	999	429 CAPTACAO SUPERFICIAL	11 WOMBAQUA (RANCHO GRANDE)	3329066	TUBO PVC EROPO 20 CWB50	167970 CAPTAÇÃO DE ÁGUA	11/14/14	352	320	12/14/14	32	80074 CERR PLASTIC INDUSTRIAL LTDA	392	63	80613
10/05/07	230	999	429 CAPTACAO SUPERFICIAL	11 WOMBAQUA (RANCHO GRANDE)	3329067	TUBO PVC EROPO 20 CWB50	167970 CAPTAÇÃO DE ÁGUA	11/14/14	352	320	12/14/14	32	80074 CERR PLASTIC INDUSTRIAL LTDA	392	63	80613
10/05/07	230	999	429 CAPTACAO SUPERFICIAL	11 WOMBAQUA (RANCHO GRANDE)	3329068	TUBO PVC EROPO 20 CWB50	167970 CAPTAÇÃO DE ÁGUA	11/14/14	352	320	12/14/14	32	80074 CERR PLASTIC INDUSTRIAL LTDA	392	63	80613
10/05/07	230	999	429 CAPTACAO SUPERFICIAL	11 WOMBAQUA (RANCHO GRANDE)	3329069	TUBO PVC EROPO 20 CWB50	167970 CAPTAÇÃO DE ÁGUA	11/14/14	352	320	12/14/14	32	80074 CERR PLASTIC INDUSTRIAL LTDA	392	63	80613
10/05/07	230	999	429 CAPTACAO SUPERFICIAL	11 WOMBAQUA (RANCHO GRANDE)	3329070	TUBO PVC EROPO 20 CWB50	167970 CAPTAÇÃO DE ÁGUA	11/14/14	352	320	12/14/14	32	80074 CERR PLASTIC INDUSTRIAL LTDA	392	63	80613
10/05/07	230	999	429 CAPTACAO SUPERFICIAL	11 WOMBAQUA (RANCHO GRANDE)	3329071	TUBO PVC EROPO 20 CWB50	167970 CAPTAÇÃO DE ÁGUA	11/14/14	352	320	12/14/14	32	80074 CERR PLASTIC INDUSTRIAL LTDA	392	63	80613
10/05/07	230	999	429 CAPTACAO SUPERFICIAL	11 WOMBAQUA (RANCHO GRANDE)	3329072	TUBO PVC EROPO 20 CWB50	167970 CAPTAÇÃO DE ÁGUA	11/14/14	352	320	12/14/14	32	80074 CERR PLASTIC INDUSTRIAL LTDA	392	63	80613
10/05/07	230	999	429 CAPTACAO SUPERFICIAL	11 WOMBAQUA (RANCHO GRANDE)	3329073	TUBO PVC EROPO 20 CWB50	167970 CAPTAÇÃO DE ÁGUA	11/14/14	352	320	12/14/14	32	80074 CERR PLASTIC INDUSTRIAL LTDA	392	63	80613
10/05/07	230	999	429 CAPTACAO SUPERFICIAL	11 WOMBAQUA (RANCHO GRANDE)	3329074	TUBO PVC EROPO 20 CWB50	167970 CAPTAÇÃO DE ÁGUA	11/14/14	352	320	12/14/14	32	80074 CERR PLASTIC INDUSTRIAL LTDA	392	63	80613
10/05/07	230	999	429 CAPTACAO SUPERFICIAL	11 WOMBAQUA (RANCHO GRANDE)	3329075	TUBO PVC EROPO 20 CWB50	167970 CAPTAÇÃO DE ÁGUA	11/14/14	352	320	12/14/14	32	80074 CERR PLASTIC INDUSTRIAL LTDA	392	63	80613
10/05/07	230	999	429 CAPTACAO SUPERFICIAL	11 WOMBAQUA (RANCHO GRANDE)	3329076	TUBO PVC EROPO 20 CWB50	167970 CAPTAÇÃO DE ÁGUA	11/14/14	352	320	12/14/14	32	80074 CERR PLASTIC INDUSTRIAL LTDA	392	63	80613
10/05/07	230	999	429 CAPTACAO SUPERFICIAL	11 WOMBAQUA (RANCHO GRANDE)	3329077	TUBO PVC EROPO 20 CWB50	167970 CAPTAÇÃO DE ÁGUA	11/14/14	352	320	12/14/14	32	80074 CERR PLASTIC INDUSTRIAL LTDA	392	63	80613
10/05/07	230	999	429 CAPTACAO SUPERFICIAL	11 WOMBAQUA (RANCHO GRANDE)	3329078	TUBO PVC EROPO 20 CWB50	167970 CAPTAÇÃO DE ÁGUA	11/14/14	352	320	12/14/14	32	80074 CERR PLASTIC INDUSTRIAL LTDA	392	63	80613
10/05/07	230	999	429 CAPTACAO SUPERFICIAL	11 WOMBAQUA (RANCHO GRANDE)	3329079	TUBO PVC EROPO 20 CWB50	167970 CAPTAÇÃO DE ÁGUA	11/14/14	352	320	12/14/14	32	80074 CERR PLASTIC INDUSTRIAL LTDA	392	63	80613
10/05/07	230	999	429 CAPTACAO SUPERFICIAL	11 WOMBAQUA (RANCHO GRANDE)	3329080	TUBO PVC EROPO 20 CWB50	167970 CAPTAÇÃO DE ÁGUA	11/14/14	352	320	12/14/14	32	80074 CERR PLASTIC INDUSTRIAL LTDA	392	63	80613
10/05/07	230	999	429 CAPTACAO SUPERFICIAL	11 WOMBAQUA (RANCHO GRANDE)	3329081	TUBO PVC EROPO 20 CWB50	167970 CAPTAÇÃO DE ÁGUA	11/14/14	352	320	12/14/14	32	80074 CERR PLASTIC INDUSTRIAL LTDA	392	63	80613
10/05/07	230	999	429 CAPTACAO SUPERFICIAL	11 WOMBAQUA (RANCHO GRANDE)	3329082	TUBO PVC EROPO 20 CWB50	167970 CAPTAÇÃO DE ÁGUA	11/14/14	352	320	12/14/14	32	80074 CERR PLASTIC INDUSTRIAL LTDA	392	63	80613
10/05/07	230	999	429 CAPTACAO SUPERFICIAL	11 WOMBAQUA (RANCHO GRANDE)	3329083	TUBO PVC EROPO 20 CWB50	167970 CAPTAÇÃO DE ÁGUA	11/14/14	352	320	12/14/14	32	80074 CERR PLASTIC INDUSTRIAL LTDA	392	63	80613
10/05/07	230	999	429 CAPTACAO SUPERFICIAL	11 WOMBAQUA (RANCHO GRANDE)	3329084	TUBO PVC EROPO 20 CWB50	167970 CAPTAÇÃO DE ÁGUA	11/14/14	352	320	12/14/14	32	80074 CERR PLASTIC INDUSTRIAL LTDA	392	63	80613
10/05/07	230	999	429 CAPTACAO SUPERFICIAL	11 WOMBAQUA (RANCHO GRANDE)	3329085	TUBO PVC EROPO 20 CWB50	167970 CAPTAÇÃO DE ÁGUA	11/14/14	352	320	12/14/14	32	80074 CERR PLASTIC INDUSTRIAL LTDA	392	63	80613
10/05/07	230	999	429 CAPTACAO SUPERFICIAL	11 WOMBAQUA (RANCHO GRANDE)	3329086	TUBO PVC EROPO 20 CWB50	167970 CAPTAÇÃO DE ÁGUA	11/14/14	352	320	12/14/14	32	80074 CERR PLASTIC INDUSTRIAL LTDA	392	63	80613
10/05/07	230	999	429 CAPTACAO SUPERFICIAL	11 WOMBAQUA (RANCHO GRANDE)	3329087	TUBO PVC EROPO 20 CWB50	167970 CAPTAÇÃO DE ÁGUA	11/14/14	352	320	12/14/14	32	80074 CERR PLASTIC INDUSTRIAL LTDA	392	63	80613
10/05/07	230	999	429 CAPTACAO SUPERFICIAL	11 WOMBAQUA (RANCHO GRANDE)	3329088	TUBO PVC EROPO 20 CWB50	167970 CAPTAÇÃO DE ÁGUA	11/14/14	352	320	12/14/14	32	80074 CERR PLASTIC INDUSTRIAL LTDA	392	63	80613
10/05/07	230	999	429 CAPTACAO SUPERFICIAL	11 WOMBAQUA (RANCHO GRANDE)	3329089	TUBO PVC EROPO 20 CWB50	167970 CAPTAÇÃO DE ÁGUA	11/14/14	352	320	12/14/14	32	80074 CERR PLASTIC INDUSTRIAL LTDA	392	63	80613
10/05/07	230	999	429 CAPTACAO SUPERFICIAL	11 WOMBAQUA (RANCHO GRANDE)	3329090	TUBO PVC EROPO 20 CWB50	167970 CAPTAÇÃO DE ÁGUA	11/14/14	352	320	12/14/14	32	80074 CERR PLASTIC INDUSTRIAL LTDA	392	63	80613
10/05/07	230	999	429 CAPTACAO SUPERFICIAL	11 WOMBAQUA (RANCHO GRANDE)	3329091	TUBO PVC EROPO 20 CWB50	167970 CAPTAÇÃO DE ÁGUA	11/14/14	352	320	12/14/14	32	80074 CERR PLASTIC INDUSTRIAL LTDA	392	63	80613
10/05/07	230	999	429 CAPTACAO SUPERFICIAL	11 WOMBAQUA (RANCHO GRANDE)	3329092	TUBO PVC EROPO 20 CWB50	167970 CAPTAÇÃO DE ÁGUA	11/14/14	352	320	12/14/14	32	80074 CERR PLASTIC INDUSTRIAL LTDA	392	63	80613
10/05/07	230	999	429 CAPTACAO SUPERFICIAL	11 WOMBAQUA (RANCHO GRANDE)	3329093	TUBO PVC EROPO 20 CWB50	167970 CAPTAÇÃO DE ÁGUA	11/14/14	352	320	12/14/14	32	80074 CERR PLASTIC INDUSTRIAL LTDA	392	63	80613
10/05/07	230	999	429 CAPTACAO SUPERFICIAL	11 WOMBAQUA (RANCHO GRANDE)	3329094	TUBO PVC EROPO 20 CWB50	167970 CAPTAÇÃO DE ÁGUA	11/14/14	352	320	12/14/14	32	80074 CERR PLASTIC INDUSTRIAL LTDA	392	63	80613
10/05/07	230	999	429 CAPTACAO SUPERFICIAL	11 WOMBAQUA (RANCHO GRANDE)	3329095	TUBO PVC EROPO 20 CWB50	167970 CAPTAÇÃO DE ÁGUA	11/14/14	352	320	12/14/14	32	80074 CERR PLASTIC INDUSTRIAL LTDA	392	63	80613
10/05/07	230	999	429 CAPTACAO SUPERFICIAL	11 WOMBAQUA (RANCHO GRANDE)	3329096	TUBO PVC EROPO 20 CWB50	167970 CAPTAÇÃO DE ÁGUA	11/14/14	352	320	12/14/14	32	80074 CERR PLASTIC INDUSTRIAL LTDA	392	63	80613
10/05/07	230	999	429 CAPTACAO SUPERFICIAL	11 WOMBAQUA (RANCHO GRANDE)	3329097	TUBO PVC EROPO 20 CWB50	167970 CAPTAÇÃO DE ÁGUA	11/14/14	352	320	12/14/14	32	80074 CERR PLASTIC INDUSTRIAL LTDA	392	63	80613
10/05/07	230	999	429 CAPTACAO SUPERFICIAL	11 WOMBAQUA (RANCHO GRANDE)	3329098	TUBO PVC EROPO 20 CWB50	167970 CAPTAÇÃO DE ÁGUA	11/14/14	352	320	12/14/14	32	80074 CERR PLASTIC INDUSTRIAL LTDA	392	63	80613
10/05/07	230	999	429 CAPTACAO SUPERFICIAL	11 WOMBAQUA (RANCHO GRANDE)	3329099	TUBO PVC EROPO 20 CWB50	167970 CAPTAÇÃO DE ÁGUA	11/14/14	352	320	12/14/14	32	80074 CERR PLASTIC INDUSTRIAL LTDA	392	63	80613
10/05/07	230	999	429 CAPTACAO SUPERFICIAL	11 WOMBAQUA (RANCHO GRANDE)	3329100	TUBO PVC EROPO 20 CWB50	167970 CAPTAÇÃO DE ÁGUA	11/14/14	352	320	12/14/14	32	80074 CERR PLASTIC INDUSTRIAL LTDA	392	63	80613
10/05/07	230	999	429 CAPTACAO SUPERFICIAL	11 WOMBAQUA (RANCHO GRANDE)	3329101	TUBO PVC EROPO 20 CWB50	167970 CAPTAÇÃO DE ÁGUA	11/14/14	352	320	12/14/14	32	80074 CERR PLASTIC INDUSTRIAL LTDA	392	63	80613
10/05/07	230	999	429 CAPTACAO SUPERFICIAL	11 WOMBAQUA (RANCHO GRANDE)	3329102	TUBO PVC EROPO 20 CWB50	167970 CAPTAÇÃO DE ÁGUA	11/14/14	352	320	12/14/14	32	80074 CERR PLASTIC INDUSTRIAL LTDA	392	63	80613
10/05/07	230	999	429 CAPTACAO SUPERFICIAL	11 WOMBAQUA (RANCHO GRANDE)	3329103	TUBO PVC EROPO 20 CWB50	167970 CAPTAÇÃO DE ÁGUA	11/14/14	352	320	12/14/14	32	80074 CERR PLASTIC INDUSTRIAL LTDA	392	63	80613
10/05/07	230	999	429 CAPTACAO SUPERFICIAL	11 WOMBAQUA (RANCHO GRANDE)	3329104	TUBO PVC EROPO 20 CWB50	167970 CAPTAÇÃO DE ÁGUA	11/14/14	352	320	12/14/14	32	80074 CERR PLASTIC INDUSTRIAL LTDA	392	63	80613
10/05/07	230	999	429 CAPTACAO SUPERFICIAL	11 WOMBAQUA (RANCHO GRANDE)	3329105	TUBO PVC EROPO 20 CWB50	167970 CAPTAÇÃO DE ÁGUA	11/14/14	352	320	12/14/14	32	80074 CERR PLASTIC INDUSTRIAL LTDA	392	63	80613
10/05/07	230	999	429 CAPTACAO SUPERFICIAL	11 WOMBAQUA (RANCHO GRANDE)	3329106	TUBO PVC EROPO 20 CWB50	167970 CAPTAÇÃO DE ÁGUA	11/14/14	352	320	12/14/14	32	80074 C

10/05/07	218	999	429	CAPITALIZAÇÃO SUPERFICIAL	11	WOMBAQUI (RANCHO GRANDE)	3323727	TUBO PVC DIÂMETRO 20 CM/600	167970	CAPITALIZAÇÃO ADIUA	11/12/14	352	320	12/12/14	32	80074	CORP PLASTIK INDUSTRIAL LTDA	392	63	80617				
10/05/07	218	999	429	CAPITALIZAÇÃO SUPERFICIAL	11	WOMBAQUI (RANCHO GRANDE)	3323744	TUBO PVC DIÂMETRO 20 CM/600	167970	CAPITALIZAÇÃO ADIUA	11/12/14	352	320	12/12/14	32	80074	CORP PLASTIK INDUSTRIAL LTDA	392	63	80617				
10/05/07	218	999	429	CAPITALIZAÇÃO SUPERFICIAL	11	WOMBAQUI (RANCHO GRANDE)	3323806	TUBO PVC DIÂMETRO 20 CM/600	167970	CAPITALIZAÇÃO ADIUA	11/12/14	352	320	12/12/14	32	80074	CORP PLASTIK INDUSTRIAL LTDA	392	63	80617				
10/05/07	218	999	429	CAPITALIZAÇÃO SUPERFICIAL	11	WOMBAQUI (RANCHO GRANDE)	3323875	TUBO PVC DIÂMETRO 20 CM/600	167970	CAPITALIZAÇÃO ADIUA	11/12/14	352	320	12/12/14	32	80074	CORP PLASTIK INDUSTRIAL LTDA	392	63	80614				
10/05/07	218	999	429	CAPITALIZAÇÃO SUPERFICIAL	11	WOMBAQUI (RANCHO GRANDE)	3323878	TUBO PVC DIÂMETRO 20 CM/600	167970	CAPITALIZAÇÃO ADIUA	11/12/14	352	320	12/12/14	32	80074	CORP PLASTIK INDUSTRIAL LTDA	392	63	80614				
10/05/07	218	999	429	CAPITALIZAÇÃO SUPERFICIAL	11	WOMBAQUI (RANCHO GRANDE)	3323882	TUBO PVC DIÂMETRO 20 CM/600	167970	CAPITALIZAÇÃO ADIUA	11/12/14	352	320	12/12/14	32	80074	CORP PLASTIK INDUSTRIAL LTDA	392	63	80614				
10/05/07	218	999	429	CAPITALIZAÇÃO SUPERFICIAL	11	WOMBAQUI (RANCHO GRANDE)	3323890	TUBO PVC DIÂMETRO 20 CM/600	167970	CAPITALIZAÇÃO ADIUA	11/12/14	352	320	12/12/14	32	80074	CORP PLASTIK INDUSTRIAL LTDA	392	63	80617				
10/05/07	218	999	429	CAPITALIZAÇÃO SUPERFICIAL	11	WOMBAQUI (RANCHO GRANDE)	3323918	TUBO PVC DIÂMETRO 20 CM/600	167970	CAPITALIZAÇÃO ADIUA	11/12/14	352	320	12/12/14	32	80074	CORP PLASTIK INDUSTRIAL LTDA	392	63	80614				
10/05/07	218	999	429	CAPITALIZAÇÃO SUPERFICIAL	11	WOMBAQUI (RANCHO GRANDE)	3323959	TUBO PVC DIÂMETRO 20 CM/600	167970	CAPITALIZAÇÃO ADIUA	11/12/14	352	320	12/12/14	32	80074	CORP PLASTIK INDUSTRIAL LTDA	392	63	80614				
10/05/07	218	999	429	CAPITALIZAÇÃO SUPERFICIAL	11	WOMBAQUI (RANCHO GRANDE)	3323963	TUBO PVC DIÂMETRO 20 CM/600	167970	CAPITALIZAÇÃO ADIUA	11/12/14	352	320	12/12/14	32	80074	CORP PLASTIK INDUSTRIAL LTDA	392	63	80614				
10/05/07	218	999	429	CAPITALIZAÇÃO SUPERFICIAL	11	WOMBAQUI (RANCHO GRANDE)	3323966	TUBO PVC DIÂMETRO 20 CM/600	167970	CAPITALIZAÇÃO ADIUA	11/12/14	352	320	12/12/14	32	80074	CORP PLASTIK INDUSTRIAL LTDA	392	63	80614				
10/05/07	218	999	429	CAPITALIZAÇÃO SUPERFICIAL	11	WOMBAQUI (RANCHO GRANDE)	3323968	TUBO PVC DIÂMETRO 20 CM/600	167970	CAPITALIZAÇÃO ADIUA	11/12/14	352	320	12/12/14	32	80074	CORP PLASTIK INDUSTRIAL LTDA	392	63	80614				
10/05/07	218	999	429	CAPITALIZAÇÃO SUPERFICIAL	11	WOMBAQUI (RANCHO GRANDE)	3323969	TUBO PVC DIÂMETRO 20 CM/600	167970	CAPITALIZAÇÃO ADIUA	11/12/14	352	320	12/12/14	32	80074	CORP PLASTIK INDUSTRIAL LTDA	392	63	80614				
10/05/07	218	999	429	CAPITALIZAÇÃO SUPERFICIAL	11	WOMBAQUI (RANCHO GRANDE)	3323972	TUBO PVC DIÂMETRO 20 CM/600	167970	CAPITALIZAÇÃO ADIUA	11/12/14	352	320	12/12/14	32	80074	CORP PLASTIK INDUSTRIAL LTDA	392	63	80614				
10/05/07	218	999	429	CAPITALIZAÇÃO SUPERFICIAL	11	WOMBAQUI (RANCHO GRANDE)	3323974	TUBO PVC DIÂMETRO 20 CM/600	167970	CAPITALIZAÇÃO ADIUA	11/12/14	352	320	12/12/14	32	80074	CORP PLASTIK INDUSTRIAL LTDA	392	63	80614				
10/05/07	218	999	429	CAPITALIZAÇÃO SUPERFICIAL	11	WOMBAQUI (RANCHO GRANDE)	3323976	TUBO PVC DIÂMETRO 20 CM/600	167970	CAPITALIZAÇÃO ADIUA	11/12/14	352	320	12/12/14	32	80074	CORP PLASTIK INDUSTRIAL LTDA	392	63	80614				
10/05/07	218	999	429	CAPITALIZAÇÃO SUPERFICIAL	11	WOMBAQUI (RANCHO GRANDE)	3323980	TUBO PVC DIÂMETRO 20 CM/600	167970	CAPITALIZAÇÃO ADIUA	11/12/14	352	320	12/12/14	32	80074	CORP PLASTIK INDUSTRIAL LTDA	392	63	80614				
10/05/07	218	999	429	CAPITALIZAÇÃO SUPERFICIAL	11	WOMBAQUI (RANCHO GRANDE)	3323989	TUBO PVC DIÂMETRO 20 CM/600	167970	CAPITALIZAÇÃO ADIUA	11/12/14	352	320	12/12/14	32	80074	CORP PLASTIK INDUSTRIAL LTDA	392	63	80614				
10/05/07	218	999	429	CAPITALIZAÇÃO SUPERFICIAL	11	WOMBAQUI (RANCHO GRANDE)	3323992	TUBO PVC DIÂMETRO 20 CM/600	167970	CAPITALIZAÇÃO ADIUA	11/12/14	352	320	12/12/14	32	80074	CORP PLASTIK INDUSTRIAL LTDA	392	63	80614				
10/05/07	218	999	429	CAPITALIZAÇÃO SUPERFICIAL	11	WOMBAQUI (RANCHO GRANDE)	3323994	TUBO PVC DIÂMETRO 20 CM/600	167970	CAPITALIZAÇÃO ADIUA	11/12/14	352	320	12/12/14	32	80074	CORP PLASTIK INDUSTRIAL LTDA	392	63	80652				
10/05/07	218	999	429	CAPITALIZAÇÃO SUPERFICIAL	11	WOMBAQUI (RANCHO GRANDE)	3323995	TUBO PVC DIÂMETRO 20 CM/600	167970	CAPITALIZAÇÃO ADIUA	11/12/14	352	320	12/12/14	32	80074	CORP PLASTIK INDUSTRIAL LTDA	392	63	80652				
10/05/07	218	999	429	CAPITALIZAÇÃO SUPERFICIAL	11	WOMBAQUI (RANCHO GRANDE)	3323996	TUBO PVC DIÂMETRO 20 CM/600	167970	CAPITALIZAÇÃO ADIUA	11/12/14	352	320	12/12/14	32	80074	CORP PLASTIK INDUSTRIAL LTDA	392	63	80652				
10/05/07	218	999	429	CAPITALIZAÇÃO SUPERFICIAL	11	WOMBAQUI (RANCHO GRANDE)	3323997	TUBO PVC DIÂMETRO 20 CM/600	167970	CAPITALIZAÇÃO ADIUA	11/12/14	352	320	12/12/14	32	80074	CORP PLASTIK INDUSTRIAL LTDA	392	63	80652				
10/05/07	218	999	429	CAPITALIZAÇÃO SUPERFICIAL	11	WOMBAQUI (RANCHO GRANDE)	3323998	TUBO PVC DIÂMETRO 20 CM/600	167970	CAPITALIZAÇÃO ADIUA	11/12/14	352	320	12/12/14	32	80074	CORP PLASTIK INDUSTRIAL LTDA	392	63	80652				
10/05/07	218	999	429	CAPITALIZAÇÃO SUPERFICIAL	11	WOMBAQUI (RANCHO GRANDE)	3324000	TUBO PVC DIÂMETRO 20 CM/600	167970	CAPITALIZAÇÃO ADIUA	11/12/14	352	320	12/12/14	32	80074	CORP PLASTIK INDUSTRIAL LTDA	392	63	80652				
10/05/07	218	999	429	CAPITALIZAÇÃO SUPERFICIAL	11	WOMBAQUI (RANCHO GRANDE)	3324001	TUBO PVC DIÂMETRO 20 CM/600	167970	CAPITALIZAÇÃO ADIUA	11/12/14	352	320	12/12/14	32	80074	CORP PLASTIK INDUSTRIAL LTDA	392	63	80652				
10/05/07	218	999	429	CAPITALIZAÇÃO SUPERFICIAL	11	WOMBAQUI (RANCHO GRANDE)	3324003	TUBO PVC DIÂMETRO 20 CM/600	167970	CAPITALIZAÇÃO ADIUA	11/12/14	352	320	12/12/14	32	80074	CORP PLASTIK INDUSTRIAL LTDA	392	63	80652				
10/05/07	218	999	429	CAPITALIZAÇÃO SUPERFICIAL	11	WOMBAQUI (RANCHO GRANDE)	3324005	TUBO PVC DIÂMETRO 20 CM/600	167970	CAPITALIZAÇÃO ADIUA	11/12/14	352	320	12/12/14	32	80074	CORP PLASTIK INDUSTRIAL LTDA	392	63	80652				
10/05/07	218	999	429	CAPITALIZAÇÃO SUPERFICIAL	11	WOMBAQUI (RANCHO GRANDE)	3324006	TUBO PVC DIÂMETRO 20 CM/600	167970	CAPITALIZAÇÃO ADIUA	11/12/14	352	320	12/12/14	32	80074	CORP PLASTIK INDUSTRIAL LTDA	392	63	80652				
10/05/07	218	999	429	CAPITALIZAÇÃO SUPERFICIAL	11	WOMBAQUI (RANCHO GRANDE)	3324009	TUBO PVC DIÂMETRO 20 CM/600	167970	CAPITALIZAÇÃO ADIUA	11/12/14	352	320	12/12/14	32	80074	CORP PLASTIK INDUSTRIAL LTDA	392	63	80651				
10/05/07	218	999	429	CAPITALIZAÇÃO SUPERFICIAL	11	WOMBAQUI (RANCHO GRANDE)	3324010	TUBO PVC DIÂMETRO 20 CM/600	167970	CAPITALIZAÇÃO ADIUA	11/12/14	352	320	12/12/14	32	80074	CORP PLASTIK INDUSTRIAL LTDA	392	63	80651				
10/05/07	218	999	429	CAPITALIZAÇÃO SUPERFICIAL	11	WOMBAQUI (RANCHO GRANDE)	3324013	TUBO PVC DIÂMETRO 20 CM/600	167970	CAPITALIZAÇÃO ADIUA	11/12/14	352	320	12/12/14	32	80074	CORP PLASTIK INDUSTRIAL LTDA	392	63	80651				
10/05/07	218	999	429	CAPITALIZAÇÃO SUPERFICIAL	11	WOMBAQUI (RANCHO GRANDE)	3324014	TUBO PVC DIÂMETRO 20 CM/600	167970	CAPITALIZAÇÃO ADIUA	11/12/14	352	320	12/12/14	32	80074	CORP PLASTIK INDUSTRIAL LTDA	392	63	80651				
10/05/07	218	999	429	CAPITALIZAÇÃO SUPERFICIAL	11	WOMBAQUI (RANCHO GRANDE)	3324016	TUBO PVC DIÂMETRO 20 CM/600	167970	CAPITALIZAÇÃO ADIUA	11/12/14	352	320	12/12/14	32	80074	CORP PLASTIK INDUSTRIAL LTDA	392	63	80651				
10/05/07	218	999	429	CAPITALIZAÇÃO SUPERFICIAL	11	WOMBAQUI (RANCHO GRANDE)	3324020	TUBO PVC DIÂMETRO 20 CM/600	167970	CAPITALIZAÇÃO ADIUA	11/12/14	352	320	12/12/14	32	80074	CORP PLASTIK INDUSTRIAL LTDA	392	63	80651				
10/05/07	218	999	429	CAPITALIZAÇÃO SUPERFICIAL	11	WOMBAQUI (RANCHO GRANDE)	3324021	TUBO PVC DIÂMETRO 20 CM/600	167970	CAPITALIZAÇÃO ADIUA	10/05/14	352	318/319	11/05/14	31/10	80074	CORP PLASTIK INDUSTRIAL LTDA	392	63	77540				
10/05/07	218	999	429	CAPITALIZAÇÃO SUPERFICIAL	11	WOMBAQUI (RANCHO GRANDE)	3324022	TUBO PVC DIÂMETRO 20 CM/600	167970	CAPITALIZAÇÃO ADIUA	10/05/14	352	318/319	11/05/14	31/10	80074	CORP PLASTIK INDUSTRIAL LTDA	392	63	77540				
10/05/07	218	999	429	CAPITALIZAÇÃO SUPERFICIAL	11	WOMBAQUI (RANCHO GRANDE)	3324023	TUBO PVC DIÂMETRO 20 CM/600	167970	CAPITALIZAÇÃO ADIUA	10/05/14	352	318/319	11/05/14	31/10	80074	CORP PLASTIK INDUSTRIAL LTDA	392	63	77540				
10/05/07	218	999	429	CAPITALIZAÇÃO SUPERFICIAL	11	WOMBAQUI (RANCHO GRANDE)	3324024	TUBO PVC DIÂMETRO 20 CM/600	167970	CAPITALIZAÇÃO ADIUA	10/05/14	352	318/319	11/05/14	31/10	80074	CORP PLASTIK INDUSTRIAL LTDA	392	63	77540				
10/05/07	218	999	429	CAPITALIZAÇÃO SUPERFICIAL	11	WOMBAQUI (RANCHO GRANDE)	3324026	TUBO PVC DIÂMETRO 20 CM/600	167970	CAPITALIZAÇÃO ADIUA	10/05/14	352	318/319	11/05/14	31/10	80074	CORP PLASTIK INDUSTRIAL LTDA	392	63	77540				
10/05/07	218	999	429	CAPITALIZAÇÃO SUPERFICIAL	11	WOMBAQUI (RANCHO GRANDE)	3324027	TUBO PVC DIÂMETRO 20 CM/600	167970	CAPITALIZAÇÃO ADIUA	10/05/14	352	318/319	11/05/14	31/10	80074	CORP PLASTIK INDUSTRIAL LTDA	392	63	77540				
10/05/07	218	999	429	CAPITALIZAÇÃO SUPERFICIAL	11	WOMBAQUI (RANCHO GRANDE)	3324028	TUBO PVC DIÂMETRO 20 CM/600	167970	CAPITALIZAÇÃO ADIUA	10/05/14	352	318/319	11/05/14	31/10	80074	CORP PLASTIK INDUSTRIAL LTDA	392	63	77540				
10/05/07	218	999	429	CAPITALIZAÇÃO SUPERFICIAL	11	WOMBAQUI (RANCHO GRANDE)	3324029	TUBO PVC DIÂMETRO 20 CM/600	167970	CAPITALIZAÇÃO ADIUA	10/05/14	352	318/319	11/05/14	31/10	80074	CORP PLASTIK INDUSTRIAL LTDA	392	63	77540				
10/05/07	218	999	429	CAPITALIZAÇÃO SUPERFICIAL	11	WOMBAQUI (RANCHO GRANDE)	3324030	TUBO PVC DIÂMETRO 20 CM/600	167970	CAPITALIZAÇÃO ADIUA	10/05/14	352	318/319	11/05/14	31/10	80074	CORP PLASTIK INDUSTRIAL LTDA	392	63	77540				
10/05/07	218	999	429	CAPITALIZAÇÃO SUPERFICIAL	11	WOMBAQUI (RANCHO GRANDE)	3324031	TUBO PVC DIÂMETRO 20 CM/600	167970	CAPITALIZAÇÃO ADIUA	10/05/14	352	318/319	11/05/14	31/10	80074	CORP PLASTIK INDUSTRIAL LTDA	392	63	77540				
10/05/07	218	999	429	CAPITALIZAÇÃO SUPERFICIAL	11	WOMBAQUI (RANCHO GRANDE)	3324032	TUBO PVC DIÂMETRO 20 CM/600	167970	CAPITALIZAÇÃO ADIUA	10/05/14	352	318/319	11/05/14	31/10	80074	CORP PLASTIK INDUSTRIAL LTDA	392	63	77540				
10/05/07	218	999	429	CAPITALIZAÇÃO SUPERFICIAL	11	WOMBAQUI (RANCHO GRANDE)	3324033	TUBO PVC DIÂMETRO 20 CM/600	167970	CAPITALIZAÇÃO ADIUA	10/05/14	352	318/319	11/05/14	31/10	80074	CORP PLASTIK INDUSTRIAL LTDA	392	63	77540				
10/05/07	218	999	429	CAPITALIZAÇÃO SUPERFICIAL	11	WOMBAQUI (RANCHO GRANDE)	3324034	TUBO PVC DIÂMETRO 20 CM/600	167970	CAPITALIZAÇÃO ADIUA	10/05/14	352	318/319	11/05/14	31/10	80074	CORP PLASTIK INDUSTRIAL LTDA	392	63	77540				
10/05/07	218	999	429	CAPITALIZAÇÃO SUPERFICIAL	11	WOMBAQUI (RANCHO GRANDE)	3324036	TUBO PVC DIÂMETRO 20 CM/600	167970	CAPITALIZAÇÃO ADIUA	10/05/14	352	318/319	11/05/14	31/10	80074	CORP PLASTIK INDUSTRIAL LTDA	392	63	77540				
10/05/07	218	999	429	CAPITALIZAÇÃO SUPERFICIAL	11	WOMBAQUI (RANCHO GRANDE)	3324037	TUBO PVC DIÂMETRO 20 CM/600	167970	CAPITALIZAÇÃO ADIUA	10/05/14	352	318/319	11/05/14	31/10	80074	CORP PLASTIK INDUSTRIAL LTDA	392	63	77540				
10/05/07	218	999	429	CAPITALIZAÇÃO SUPERFICIAL	11	WOMBAQUI (RANCHO GRANDE)	3324038	TUBO PVC DIÂMETRO 20 CM/600	167970	CAPITALIZAÇÃO ADIUA	10/05/14	352	318/319	11/05/14	31/10	80074	CORP PLASTIK INDUSTRIAL LTDA	392	63	77540				
10/05/07	218	999	429	CAPITALIZAÇÃO SUPERFICIAL	11	WOMBAQUI (RANCHO GRANDE)	3324039	TUBO PVC DIÂMETRO 20 CM/600	167970	CAPITALIZAÇÃO ADIUA	10/05/14	352	318/319	11/05/14	31/10	80074	CORP PLASTIK INDUSTRIAL LTDA	392	63	77540				
10/05/07	218	999	429	CAPITALIZAÇÃO SUPERFICIAL	11	WOMBAQUI (RANCHO GRANDE)	3324040	TUBO PVC DIÂMETRO 20 CM/600	167970	CAPITALIZAÇÃO ADIUA	10/05/14	352	318/319	11/05/14	31/10	80074	CORP PLASTIK INDUSTRIAL LTDA	392	63	77540				
10/05/07	218	999	429	CAPITALIZAÇÃO SUPERFICIAL	11	WOMBAQUI (RANCHO GRANDE)	3324041	TUBO PVC DIÂMETRO 20 CM/600	167970	CAPITALIZAÇÃO ADIUA	10/05/14	352	318/319	11/05/14	31/10	80074	CORP PLASTIK INDUSTRIAL LTDA	392	63	77540				
10/05/07	218	999	429	CAPITALIZAÇÃO SUPERFICIAL	11	WOMBAQUI (RANCHO GRANDE)	3324042	TUBO PVC DIÂMETRO 20 CM/600	167970	CAPITALIZAÇÃO ADIUA	10/05/14	352	318/319	11/05/14	31/10	80074	CORP PLASTIK INDUSTRIAL LTDA	392	63	77540				
10/05/07	218	999	429	CAPITALIZAÇÃO SUPERFICIAL	11	WOMBAQUI (RANCHO GRANDE)	3324043	TUBO PVC DIÂMETRO 20 CM/600	167970	CAPITALIZAÇÃO ADIUA	10/05/14	352	318/319	11/05/14	31/10	80074	CORP PLASTIK INDUSTRIAL LTDA	392	63	77540				
10/05/07	218	999	429	CAPITALIZAÇÃO SUPERFICIAL	11	WOMBAQUI (RANCHO GRANDE)	3324044	TUBO PVC DIÂMETRO 20 CM/600	167970	CAPITALIZAÇÃO ADIUA	10/05/14	352	318/319	11/05/14	31/10	80074	CORP PLASTIK INDUSTRIAL LTDA	392	63	77540				
10/05/07	218	999	429	CAPITALIZAÇÃO SUPERFICIAL	11	WOMBAQUI (RANCHO GRANDE)	3324046	TUBO PVC DIÂMETRO 20 CM/600	167970	CAPITALIZAÇÃO ADIUA	10/05/14	352	318/319	11/05/14	31/10	80074	CORP PLASTIK INDUSTRIAL LTDA	392	63	77540				
10/05/07	218	999	429	CAPITALIZAÇÃO SUPERFICIAL	11	WOMBAQUI (RANCHO GRANDE)	3324047	TUBO PVC DIÂMETRO 20 CM/600	167970	CAPITALIZAÇÃO ADIUA	10/05/14	352	318/319	11/05/14	31/10	80074	CORP PLASTIK INDUSTRIAL LTDA	392	63	77540				
10/05/07	218	999	429	CAPITALIZAÇÃO SUPERFICIAL	11	WOMBAQUI (RANCHO GRANDE)	3324048	TUBO PVC DIÂMETRO 20 CM/600	167970	CAPITALIZAÇÃO ADIUA	10/05/14	352	318/319	11/05/14	31/10	80074	CORP PLASTIK INDUSTRIAL LTDA	392	63	77540				
10/05/07	218	999	429	CAPITALIZAÇÃO SUPERFICIAL	11	WOMBAQUI (RANCHO GRANDE)	3324049	TUBO PVC DIÂMETRO 20 CM/600	167970	CAPITALIZAÇÃO ADIUA	10/05/14	352	318/319	11/05/14	31/10	80074	CORP PLASTIK INDUSTRIAL LTDA	392	63	77540				
10/05/07	218	999	429	CAPITALIZAÇÃO SUPERFICIAL	11	WOMBAQUI (RANCHO GRANDE)	3324050	TUBO PVC DIÂMETRO 20 CM/600	167970	CAPITALIZAÇÃO ADIUA	10/05/14	352	318/319	11/05/14	31/10	80074	CORP PLASTIK INDUSTRIAL LTDA	392	63	77540				
10/05/07	218	999	429	CAPITALIZAÇÃO SUPERFICIAL	11	WOMBAQUI (RANCHO GRANDE)	3324051	TUBO PVC DIÂMETRO 20 CM/600	167970	CAPITALIZAÇÃO ADIUA	10/05/14	352	318/319	11/05/14	31/10	80074	CORP PLASTIK INDUSTRIAL LTDA	392	63	77540				
10/05/07	218	999	429	CAPITALIZAÇÃO SUPERFICIAL	11	WOMBAQUI (RANCHO GRANDE)	3324052	TUBO PVC DIÂMETRO 20 CM/600	167970	CAPITALIZAÇÃO ADIUA	10/05/14	352	318/319	11/05/14	31/10	80074	CORP PLASTIK INDUSTRIAL LTDA	392	63	77540				
10/05/07	218	999	429	CAPITALIZAÇÃO SUPERFICIAL	11	WOMBAQUI (RANCHO GRANDE)	3324053	TUBO PVC DIÂMETRO 20 CM/600	167970	CAPITALIZAÇÃO ADIUA	10/05/14	352	318/319	11/05/14	31/10	80074	CORP PLASTIK INDUSTRIAL LTDA	392	63	77540				
10/05/07	218	999	429	CAPITALIZAÇÃO SUPERFICIAL	11	WOMBAQUI (RANCHO GRANDE)	3324054	TUBO PVC DIÂMETRO 20 CM/600	167970	CAPITALIZAÇÃO ADIUA	10/05/14	352	318/319	11/05/14	31/10	80074	CORP PLASTIK INDUSTRIAL LTDA	392	63	77540				
10/05/07	218	999	429	CAPITALIZAÇÃO SUPERFICIAL	11	WOMBAQUI (RANCHO GRANDE)	3324056	TUBO PVC DIÂMETRO 20 CM/600	167970	CAPITALIZAÇÃO ADIUA	10/05/14	352	318/319	11/05/14	31/10	80074	CORP PLASTIK INDUSTRIAL LTDA	392	63	78489				
10/05/07	218	999	429	CAPITALIZAÇÃO SUPERFICIAL	11	WOMBAQUI (RANCHO GRANDE)	3324057	TUBO PVC DIÂMETRO 20 CM/600	167970	CAPITALIZAÇÃO ADIUA	10/05/14	352	318/319	11/05/14	31/10	80074	CORP PLASTIK INDUSTRIAL LTDA	392	63	77540				
10/05/07	218	999	429	CAPITALIZAÇÃO SUPERFICIAL	11	WOMBAQUI (RANCHO GRANDE)	3324058	TUBO PVC DIÂMETRO 20 CM/600	167970	CAPITALIZAÇÃO ADIUA	10/05/14	352	318/319	11/05/14	31/10	80074	CORP PLASTIK INDUSTRIAL LTDA	392	63	78489				
10/05/07	218	999	429	CAPITALIZAÇÃO SUPERFICIAL	11	WOMBAQUI (RANCHO GRANDE)	3324059	TUBO PVC DIÂMETRO 20 CM/600	167970	CAPITALIZAÇÃO ADIUA	10/05/14	352	318/319	11/05/14	31/10	80074	CORP PLASTIK INDUSTRIAL LTDA	392	63	78489				
10/05/07	218	999	429	CAPITALIZAÇÃO SUPERFICIAL	11	WOMBAQUI (RANCHO GRANDE)	3324060	TUBO PVC DIÂMETRO 20 CM/600	167970	CAPITALIZAÇÃO ADIUA	10/05/14	352	318/319	11/05/14	31/10	80074	CORP PLASTIK INDUSTRIAL LTDA	392	63	78489				
10/05/07	218	999	429	CAPITALIZAÇÃO SUPERFICIAL	11	WOMBAQUI (RANCHO GRANDE)	3324061	TUBO PVC DIÂMETRO 20 CM/600	167970	CAPITALIZAÇÃO ADIUA	10/05/14	352	318/319	11/05/14	31/10	80074	CORP PLASTIK INDUSTRIAL LTDA	392	63	78489				
10/05/07	218	999	429	CAPITALIZAÇÃO SUPERFICIAL	11	WOMBAQUI (RANCHO GRANDE)	3324062	TUBO PVC DIÂMETRO 20 CM/600	167970	CAPITALIZAÇÃO ADIUA	10/05/14	352	318/319	11/05/14	31/10	80074	CORP PLASTIK INDUSTRIAL LTDA	392	63	78489				
10/05/07	218	999	429	CAPITALIZAÇÃO SUPERFICIAL	11	WOMBAQUI (RANCHO GRANDE)	3324063	TUBO PVC DIÂMETRO 20 CM/600	167970	CAPITALIZAÇÃO ADIUA	10/05/14	352	318/319	11/05/14	31/10	80074	CORP PLASTIK INDUSTRIAL LTDA	392	63	78489				
10/05/07	218	999	429	CAPITALIZAÇÃO SUPERFICIAL	11	WOMBAQUI (RANCHO GRANDE)	3324064	TUBO PVC DIÂMETRO 20 CM/600	167970	CAPITALIZAÇÃO ADIUA	10/05/14	352	318/319	11/05/14	31/10	80074	CORP PLASTIK INDUSTRIAL LTDA	392	63	78489				
10/05/07	218	999	429	CAPITALIZAÇÃO SUPERFICIAL	11	WOMBAQUI (RANCHO GRANDE)	3324065	TUBO PVC DIÂMETRO 20 CM/600	167970	CAPITALIZAÇÃO ADIUA	10/05/14	352	318/319	11/05/14	31/10	80074	CORP PLASTIK INDUSTRIAL LTDA	392	63	78489				
10/05/07	218	999	429	CAPITALIZAÇÃO SUPERFICIAL	11	WOMBAQUI (RANCHO GRANDE)	3324066	TUBO PVC DIÂMETRO 20 CM/600	167970	CAPITALIZAÇÃO ADIUA	10/05/14	352	318/319	11/05/14	31/10	80074	CORP PLASTIK INDUSTRIAL LTDA	392	63	78489				
10/05/07	218	999	429	CAPITALIZAÇÃO SUPERFICIAL	11	WOMBAQUI (RANCHO GRANDE)	3324067	TUBO PVC DIÂMETRO 20 CM/600	167970	CAPITALIZAÇÃO ADIUA	10/05/14	352	318/319	11/05/14	31/10	80074	CORP PLASTIK INDUSTRIAL LTDA	392	63	78489				
10/05/07	218	999	429	CAPITALIZAÇÃO SUPERFICIAL	11	WOMBAQUI (RANCHO GRANDE)	3324068	TUBO PVC DIÂMETRO 20 CM/600	167970	CAPITALIZAÇÃO ADIUA	10/05/14	352	318/319	11/05/14	31/10	80074	CORP PLASTIK INDUSTRIAL LTDA	392	63	78489				
10/05/07	218	999	429	CAPITALIZAÇÃO SUPERFICIAL	11	WOMBAQUI (RANCHO GRANDE)	3324069	TUBO PVC DIÂMETRO 20 CM/600	167970	CAPITALIZAÇÃO ADIUA	10/05/14

10/05/07	238	999	429	CAPTACAO SUPERFICIAL	11	MOMBAÇA (RANCHO GRANDE)	1917327	TUBO PVC EXPOSTO (0-DIA60)	167570	CAPTAÇÃO DE ÁGUA	10/08/54	352	318.69	110/08/14	15.02	80074	CORR PLASTIK INDUSTRIA LTDA	392	63	79480
10/05/07	238	999	429	CAPTACAO SUPERFICIAL	11	MOMBAÇA (RANCHO GRANDE)	1917329	TUBO PVC EXPOSTO (0-DIA60)	167570	CAPTAÇÃO DE ÁGUA	10/08/54	352	318.69	110/08/14	15.02	80074	CORR PLASTIK INDUSTRIA LTDA	392	63	79480
10/05/07	238	999	429	CAPTACAO SUPERFICIAL	11	MOMBAÇA (RANCHO GRANDE)	1917370	TUBO PVC EXPOSTO (0-DIA60)	167570	CAPTAÇÃO DE ÁGUA	10/08/54	352	318.69	110/08/14	15.02	80074	CORR PLASTIK INDUSTRIA LTDA	392	63	79480
10/05/07	238	999	429	CAPTACAO SUPERFICIAL	11	MOMBAÇA (RANCHO GRANDE)	1917370	TUBO PVC EXPOSTO (0-DIA60)	167570	CAPTAÇÃO DE ÁGUA	10/08/54	352	318.69	110/08/14	15.02	80074	CORR PLASTIK INDUSTRIA LTDA	392	63	79480
10/05/07	238	999	429	CAPTACAO SUPERFICIAL	11	MOMBAÇA (RANCHO GRANDE)	1917378	TUBO PVC EXPOSTO (0-DIA60)	167570	CAPTAÇÃO DE ÁGUA	10/08/54	352	318.69	110/08/14	15.02	80074	CORR PLASTIK INDUSTRIA LTDA	392	63	79480
10/05/07	238	999	429	CAPTACAO SUPERFICIAL	11	MOMBAÇA (RANCHO GRANDE)	1917378	TUBO PVC EXPOSTO (0-DIA60)	167570	CAPTAÇÃO DE ÁGUA	10/08/54	352	318.69	110/08/14	15.02	80074	CORR PLASTIK INDUSTRIA LTDA	392	63	79480
10/05/07	238	999	429	CAPTACAO SUPERFICIAL	11	MOMBAÇA (RANCHO GRANDE)	1917380	TUBO PVC EXPOSTO (0-DIA60)	167570	CAPTAÇÃO DE ÁGUA	10/08/54	352	318.69	110/08/14	15.02	80074	CORR PLASTIK INDUSTRIA LTDA	392	63	79480
10/05/07	238	999	429	CAPTACAO SUPERFICIAL	11	MOMBAÇA (RANCHO GRANDE)	1917387	TUBO PVC EXPOSTO (0-DIA60)	167570	CAPTAÇÃO DE ÁGUA	10/08/54	352	318.69	110/08/14	15.02	80074	CORR PLASTIK INDUSTRIA LTDA	392	63	79480
10/05/07	238	999	429	CAPTACAO SUPERFICIAL	11	MOMBAÇA (RANCHO GRANDE)	1917397	TUBO PVC EXPOSTO (0-DIA60)	167570	CAPTAÇÃO DE ÁGUA	10/08/54	352	318.69	110/08/14	15.02	80074	CORR PLASTIK INDUSTRIA LTDA	392	63	79480
10/05/07	238	999	429	CAPTACAO SUPERFICIAL	11	MOMBAÇA (RANCHO GRANDE)	1917403	TUBO PVC EXPOSTO (0-DIA60)	167570	CAPTAÇÃO DE ÁGUA	10/08/54	352	318.69	110/08/14	15.02	80074	CORR PLASTIK INDUSTRIA LTDA	392	63	79480
10/05/07	238	999	429	CAPTACAO SUPERFICIAL	11	MOMBAÇA (RANCHO GRANDE)	1917407	TUBO PVC EXPOSTO (0-DIA60)	167570	CAPTAÇÃO DE ÁGUA	10/08/54	352	318.69	110/08/14	15.02	80074	CORR PLASTIK INDUSTRIA LTDA	392	63	79480
10/05/07	238	999	429	CAPTACAO SUPERFICIAL	11	MOMBAÇA (RANCHO GRANDE)	1917409	TUBO PVC EXPOSTO (0-DIA60)	167570	CAPTAÇÃO DE ÁGUA	10/08/54	352	318.69	110/08/14	15.02	80074	CORR PLASTIK INDUSTRIA LTDA	392	63	79480
10/05/07	238	999	429	CAPTACAO SUPERFICIAL	11	MOMBAÇA (RANCHO GRANDE)	1917538	TUBO PVC EXPOSTO (0-DIA60)	167570	CAPTAÇÃO DE ÁGUA	10/08/54	352	318.69	110/08/14	15.02	80074	CORR PLASTIK INDUSTRIA LTDA	392	63	79480
10/05/07	238	999	429	CAPTACAO SUPERFICIAL	11	MOMBAÇA (RANCHO GRANDE)	1917542	TUBO PVC EXPOSTO (0-DIA60)	167570	CAPTAÇÃO DE ÁGUA	10/08/54	352	318.69	110/08/14	15.02	80074	CORR PLASTIK INDUSTRIA LTDA	392	63	79480
10/05/07	238	999	429	CAPTACAO SUPERFICIAL	11	MOMBAÇA (RANCHO GRANDE)	1917613	TUBO PVC EXPOSTO (0-DIA60)	167570	CAPTAÇÃO DE ÁGUA	10/08/54	352	318.69	110/08/14	15.02	80074	CORR PLASTIK INDUSTRIA LTDA	392	63	79480
10/05/07	238	999	429	CAPTACAO SUPERFICIAL	11	MOMBAÇA (RANCHO GRANDE)	1917618	TUBO PVC EXPOSTO (0-DIA60)	167570	CAPTAÇÃO DE ÁGUA	10/08/54	352	318.69	110/08/14	15.02	80074	CORR PLASTIK INDUSTRIA LTDA	392	63	79480
10/05/07	238	999	429	CAPTACAO SUPERFICIAL	11	MOMBAÇA (RANCHO GRANDE)	1917621	TUBO PVC EXPOSTO (0-DIA60)	167570	CAPTAÇÃO DE ÁGUA	10/08/54	352	318.69	110/08/14	15.02	80074	CORR PLASTIK INDUSTRIA LTDA	392	63	79480
10/05/07	238	999	429	CAPTACAO SUPERFICIAL	11	MOMBAÇA (RANCHO GRANDE)	1917622	TUBO PVC EXPOSTO (0-DIA60)	167570	CAPTAÇÃO DE ÁGUA	10/08/54	352	318.69	110/08/14	15.02	80074	CORR PLASTIK INDUSTRIA LTDA	392	63	79480
10/05/07	238	999	429	CAPTACAO SUPERFICIAL	11	MOMBAÇA (RANCHO GRANDE)	1917266	TUBO PVC EXPOSTO (0-DIA60)	167570	CAPTAÇÃO DE ÁGUA	10/08/54	352	318.69	110/08/14	15.02	80074	CORR PLASTIK INDUSTRIA LTDA	392	63	79480
10/05/07	238	999	429	CAPTACAO SUPERFICIAL	11	MOMBAÇA (RANCHO GRANDE)	1917269	TUBO PVC EXPOSTO (0-DIA60)	167570	CAPTAÇÃO DE ÁGUA	10/08/54	352	318.69	110/08/14	15.02	80074	CORR PLASTIK INDUSTRIA LTDA	392	63	79480
10/05/07	238	999	429	CAPTACAO SUPERFICIAL	11	MOMBAÇA (RANCHO GRANDE)	1917342	TUBO PVC EXPOSTO (0-DIA60)	167570	CAPTAÇÃO DE ÁGUA	10/08/54	352	318.69	110/08/14	15.02	80074	CORR PLASTIK INDUSTRIA LTDA	392	63	79480
10/05/07	238	999	429	CAPTACAO SUPERFICIAL	11	MOMBAÇA (RANCHO GRANDE)	1917351	TUBO PVC EXPOSTO (0-DIA60)	167570	CAPTAÇÃO DE ÁGUA	10/08/54	352	318.69	110/08/14	15.02	80074	CORR PLASTIK INDUSTRIA LTDA	392	63	79480
10/05/07	238	999	429	CAPTACAO SUPERFICIAL	11	MOMBAÇA (RANCHO GRANDE)	1917354	TUBO PVC EXPOSTO (0-DIA60)	167570	CAPTAÇÃO DE ÁGUA	10/08/54	352	318.69	110/08/14	15.02	80074	CORR PLASTIK INDUSTRIA LTDA	392	63	79480
10/05/07	238	999	429	CAPTACAO SUPERFICIAL	11	MOMBAÇA (RANCHO GRANDE)	1917243	TUBO PVC EXPOSTO (0-DIA60)	167570	CAPTAÇÃO DE ÁGUA	10/08/54	352	318.69	110/08/14	15.02	80074	CORR PLASTIK INDUSTRIA LTDA	392	63	79480
10/05/07	238	999	429	CAPTACAO SUPERFICIAL	11	MOMBAÇA (RANCHO GRANDE)	1917246	TUBO PVC EXPOSTO (0-DIA60)	167570	CAPTAÇÃO DE ÁGUA	10/08/54	352	318.69	110/08/14	15.02	80074	CORR PLASTIK INDUSTRIA LTDA	392	63	79482
10/05/07	238	999	429	CAPTACAO SUPERFICIAL	11	MOMBAÇA (RANCHO GRANDE)	1917249	TUBO PVC EXPOSTO (0-DIA60)	167570	CAPTAÇÃO DE ÁGUA	10/08/54	352	318.69	110/08/14	15.02	80074	CORR PLASTIK INDUSTRIA LTDA	392	63	79482
10/05/07	238	999	429	CAPTACAO SUPERFICIAL	11	MOMBAÇA (RANCHO GRANDE)	1917252	TUBO PVC EXPOSTO (0-DIA60)	167570	CAPTAÇÃO DE ÁGUA	10/08/54	352	318.69	110/08/14	15.02	80074	CORR PLASTIK INDUSTRIA LTDA	392	63	79482
10/05/07	238	999	429	CAPTACAO SUPERFICIAL	11	MOMBAÇA (RANCHO GRANDE)	1917255	TUBO PVC EXPOSTO (0-DIA60)	167570	CAPTAÇÃO DE ÁGUA	10/08/54	352	318.69	110/08/14	15.02	80074	CORR PLASTIK INDUSTRIA LTDA	392	63	79482
10/05/07	238	999	429	CAPTACAO SUPERFICIAL	11	MOMBAÇA (RANCHO GRANDE)	1917258	TUBO PVC EXPOSTO (0-DIA60)	167570	CAPTAÇÃO DE ÁGUA	10/08/54	352	318.69	110/08/14	15.02	80074	CORR PLASTIK INDUSTRIA LTDA	392	63	79482
10/05/07	238	999	429	CAPTACAO SUPERFICIAL	11	MOMBAÇA (RANCHO GRANDE)	1917261	TUBO PVC EXPOSTO (0-DIA60)	167570	CAPTAÇÃO DE ÁGUA	10/08/54	352	318.69	110/08/14	15.02	80074	CORR PLASTIK INDUSTRIA LTDA	392	63	79482
10/05/07	238	999	429	CAPTACAO SUPERFICIAL	11	MOMBAÇA (RANCHO GRANDE)	1917121	TUBO PVC EXPOSTO (0-DIA60)	167570	CAPTAÇÃO DE ÁGUA	10/08/54	352	318.69	110/08/14	15.02	80074	CORR PLASTIK INDUSTRIA LTDA	392	63	79482
10/05/07	238	999	429	CAPTACAO SUPERFICIAL	11	MOMBAÇA (RANCHO GRANDE)	1917123	TUBO PVC EXPOSTO (0-DIA60)	167570	CAPTAÇÃO DE ÁGUA	10/08/54	352	318.69	110/08/14	15.02	80074	CORR PLASTIK INDUSTRIA LTDA	392	63	79482
10/05/07	238	999	429	CAPTACAO SUPERFICIAL	11	MOMBAÇA (RANCHO GRANDE)	1917126	TUBO PVC EXPOSTO (0-DIA60)	167570	CAPTAÇÃO DE ÁGUA	10/08/54	352	318.69	110/08/14	15.02	80074	CORR PLASTIK INDUSTRIA LTDA	392	63	79483
10/05/07	238	999	429	CAPTACAO SUPERFICIAL	11	MOMBAÇA (RANCHO GRANDE)	1917129	TUBO PVC EXPOSTO (0-DIA60)	167570	CAPTAÇÃO DE ÁGUA	10/08/54	352	318.69	110/08/14	15.02	80074	CORR PLASTIK INDUSTRIA LTDA	392	63	79483
10/05/07	238	999	429	CAPTACAO SUPERFICIAL	11	MOMBAÇA (RANCHO GRANDE)	1917132	TUBO PVC EXPOSTO (0-DIA60)	167570	CAPTAÇÃO DE ÁGUA	10/08/54	352	318.69	110/08/14	15.02	80074	CORR PLASTIK INDUSTRIA LTDA	392	63	79483
10/05/07	238	999	429	CAPTACAO SUPERFICIAL	11	MOMBAÇA (RANCHO GRANDE)	1917135	TUBO PVC EXPOSTO (0-DIA60)	167570	CAPTAÇÃO DE ÁGUA	10/08/54	352	318.69	110/08/14	15.02	80074	CORR PLASTIK INDUSTRIA LTDA	392	63	79483
10/05/07	238	999	429	CAPTACAO SUPERFICIAL	11	MOMBAÇA (RANCHO GRANDE)	1917138	TUBO PVC EXPOSTO (0-DIA60)	167570	CAPTAÇÃO DE ÁGUA	10/08/54	352	318.69	110/08/14	15.02	80074	CORR PLASTIK INDUSTRIA LTDA	392	63	79483
10/05/07	238	999	429	CAPTACAO SUPERFICIAL	11	MOMBAÇA (RANCHO GRANDE)	1917141	TUBO PVC EXPOSTO (0-DIA60)	167570	CAPTAÇÃO DE ÁGUA	10/08/54	352	318.69	110/08/14	15.02	80074	CORR PLASTIK INDUSTRIA LTDA	392	63	79483
10/05/07	238	999	429	CAPTACAO SUPERFICIAL	11	MOMBAÇA (RANCHO GRANDE)	1918871	TUBO PVC EXPOSTO (0-DIA60)	167570	CAPTAÇÃO DE ÁGUA	10/08/54	352	318.69	110/08/14	15.02	80074	CORR PLASTIK INDUSTRIA LTDA	392	63	79485
10/05/07	238	999	429	CAPTACAO SUPERFICIAL	11	MOMBAÇA (RANCHO GRANDE)	1918895	TUBO PVC EXPOSTO (0-DIA60)	167570	CAPTAÇÃO DE ÁGUA	10/08/54	352	318.69	110/08/14	15.02	80074	CORR PLASTIK INDUSTRIA LTDA	392	63	79485
10/05/07	238	999	429	CAPTACAO SUPERFICIAL	11	MOMBAÇA (RANCHO GRANDE)	1918898	TUBO PVC EXPOSTO (0-DIA60)	167570	CAPTAÇÃO DE ÁGUA	10/08/54	352	318.69	110/08/14	15.02	80074	CORR PLASTIK INDUSTRIA LTDA	392	63	79485
10/05/07	238	999	429	CAPTACAO SUPERFICIAL	11	MOMBAÇA (RANCHO GRANDE)	1918922	TUBO PVC EXPOSTO (0-DIA60)	167570	CAPTAÇÃO DE ÁGUA	10/08/54	352	318.69	110/08/14	15.02	80074	CORR PLASTIK INDUSTRIA LTDA	392	63	79485
10/05/07	238	999	429	CAPTACAO SUPERFICIAL	11	MOMBAÇA (RANCHO GRANDE)	1918988	TUBO PVC EXPOSTO (0-DIA60)	167570	CAPTAÇÃO DE ÁGUA	10/08/54	352	318.69	110/08/14	15.02	80074	CORR PLASTIK INDUSTRIA LTDA	392	63	79485
10/05/07	238	999	429	CAPTACAO SUPERFICIAL	11	MOMBAÇA (RANCHO GRANDE)	1918993	TUBO PVC EXPOSTO (0-DIA60)	167570	CAPTAÇÃO DE ÁGUA	10/08/54	352	318.69	110/08/14	15.02	80074	CORR PLASTIK INDUSTRIA LTDA	392	63	79485
10/05/07	238	999	429	CAPTACAO SUPERFICIAL	11	MOMBAÇA (RANCHO GRANDE)	3035164	TUBO PVC EXPOSTO (0-DIA60)	167570	CAPTAÇÃO DE ÁGUA	11/17/54	352	320	1/20/17/14	32	80074	CORR PLASTIK INDUSTRIA LTDA	392	63	81133
10/05/07	238	999	429	CAPTACAO SUPERFICIAL	11	MOMBAÇA (RANCHO GRANDE)	3035168	TUBO PVC EXPOSTO (0-DIA60)	167570	CAPTAÇÃO DE ÁGUA	11/17/54	352	320	1/20/17/14	32	80074	CORR PLASTIK INDUSTRIA LTDA	392	63	81137
10/05/07	238	999	429	CAPTACAO SUPERFICIAL	11	MOMBAÇA (RANCHO GRANDE)	3035860	TUBO PVC EXPOSTO (0-DIA60)	167570	CAPTAÇÃO DE ÁGUA	11/17/54	352	320	1/20/17/14	32	80074	CORR PLASTIK INDUSTRIA LTDA	392	63	81042
10/05/07	238	999	429	CAPTACAO SUPERFICIAL	11	MOMBAÇA (RANCHO GRANDE)	3035863	TUBO PVC EXPOSTO (0-DIA60)	167570	CAPTAÇÃO DE ÁGUA	11/17/54	352	320	1/20/17/14	32	80074	CORR PLASTIK INDUSTRIA LTDA	392	63	81044
10/05/07	238	999	429	CAPTACAO SUPERFICIAL	11	MOMBAÇA (RANCHO GRANDE)	3036067	TUBO PVC EXPOSTO (0-DIA60)	167570	CAPTAÇÃO DE ÁGUA	11/17/54	352	320	1/20/17/14	32	80074	CORR PLASTIK INDUSTRIA LTDA	392	63	81041
10/05/07	238	999	429	CAPTACAO SUPERFICIAL	11	MOMBAÇA (RANCHO GRANDE)	3036791	TUBO PVC EXPOSTO (0-DIA60)	167570	CAPTAÇÃO DE ÁGUA	11/17/54	352	320	1/20/17/14	32	80074	CORR PLASTIK INDUSTRIA LTDA	392	63	80883
10/05/07	238	999	429	CAPTACAO SUPERFICIAL	11	MOMBAÇA (RANCHO GRANDE)	3036861	TUBO PVC EXPOSTO (0-DIA60)	167570	CAPTAÇÃO DE ÁGUA	11/17/54	352	320	1/20/17/14	32	80074	CORR PLASTIK INDUSTRIA LTDA	392	63	80884
10/05/07	238	999	429	CAPTACAO SUPERFICIAL	11	MOMBAÇA (RANCHO GRANDE)	3036863	TUBO PVC EXPOSTO (0-DIA60)	167570	CAPTAÇÃO DE ÁGUA	11/17/54	352	320	1/20/17/14	32	80074	CORR PLASTIK INDUSTRIA LTDA	392	63	80882
10/05/07	238	999	429	CAPTACAO SUPERFICIAL	11	MOMBAÇA (RANCHO GRANDE)	3036865	TUBO PVC EXPOSTO (0-DIA60)	167570	CAPTAÇÃO DE ÁGUA	11/17/54	352	320	1/20/17/14	32	80074	CORR PLASTIK INDUSTRIA LTDA	392	63	80881
10/05/07	238	999	429	CAPTACAO SUPERFICIAL	11	MOMBAÇA (RANCHO GRANDE)	3036868	TUBO PVC EXPOSTO (0-DIA60)	167570	CAPTAÇÃO DE ÁGUA	11/17/54	352	320	1/20/17/14	32	80074	CORR PLASTIK INDUSTRIA LTDA	392	63	80880
10/05/07	238	999	429	CAPTACAO SUPERFICIAL	11	MOMBAÇA (RANCHO GRANDE)	3036871	TUBO PVC EXPOSTO (0-DIA60)	167570	CAPTAÇÃO DE ÁGUA	11/17/54	352	320	1/20/17/14	32	80074	CORR PLASTIK INDUSTRIA LTDA	392	63	80879
10/05/07	238	999	429	CAPTACAO SUPERFICIAL	11	MOMBAÇA (RANCHO GRANDE)	3036873	TUBO PVC EXPOSTO (0-DIA60)	167570	CAPTAÇÃO DE ÁGUA	11/14/54	352	320	1/20/14/14	32	80074	CORR PLASTIK INDUSTRIA LTDA	392	63	80878
10/05/07	238	999	429	CAPTACAO SUPERFICIAL	11	MOMBAÇA (RANCHO GRANDE)	3036876	TUBO PVC EXPOSTO (0-DIA60)	167570	CAPTAÇÃO DE ÁGUA	11/14/54	352	320	1/20/14/14	32	80074	CORR PLASTIK INDUSTRIA LTDA	392	63	80877
10/05/07	238	999	429	CAPTACAO SUPERFICIAL	11	MOMBAÇA (RANCHO GRANDE)	3036879	TUBO PVC EXPOSTO (0-DIA60)	167570	CAPTAÇÃO DE ÁGUA	11/14/54	352	320	1/20/14/14	32	80074	CORR PLASTIK INDUSTRIA LTDA	392	63	80876
10/05/07	238	999	429	CAPTACAO SUPERFICIAL	11	MOMBAÇA (RANCHO GRANDE)	3036882	TUBO PVC EXPOSTO (0-DIA60)	167570	CAPTAÇÃO DE ÁGUA	11/14/54	352	320	1/20/14/14	32	80074	CORR PLASTIK INDUSTRIA LTDA	392	63	80904
10/05/07	238	999	429	CAPTACAO SUPERFICIAL	11	MOMBAÇA (RANCHO GRANDE)	3036884	TUBO PVC EXPOSTO (0-DIA60)	167570	CAPTAÇÃO DE ÁGUA	11/14/54	352	320	1/20/14/14	32	80074	CORR PLASTIK INDUSTRIA LTDA	392	63	80903
10/05/07	238	999	429	CAPTACAO SUPERFICIAL	11	MOMBAÇA (RANCHO GRANDE)	3036887	TUBO PVC EXPOSTO (0-DIA60)	167570	CAPTAÇÃO DE ÁGUA	11/14/54	352	320	1/20/14/14	32	80074	CORR PLASTIK INDUSTRIA LTDA	392	63	80902
10/05/07	238	999	429	CAPTACAO SUPERFICIAL	11	MOMBAÇA (RANCHO GRANDE)	3036890	TUBO PVC EXPOSTO (0-DIA60)	167570	CAPTAÇÃO DE ÁGUA	11/14/54	352	320	1/20/14/14	32	80074	CORR PLASTIK INDUSTRIA LTDA	392	63	80901
10/05/07	238	999	429	CAPTACAO SUPERFICIAL	11	MOMBAÇA (RANCHO GRANDE)	3036892	TUBO PVC EXPOSTO (0-DIA60)	167570	CAPTAÇÃO DE ÁGUA	11/14/54	352	320	1/20/14/14	32	80074	CORR PLASTIK INDUSTRIA LTDA	392	63	80900
10/05/07	238	999	429	CAPTACAO SUPERFICIAL	11	MOMBAÇA (RANCHO GRANDE)	3036894	TUBO PVC EXPOSTO (0-DIA60)	167570	CAPTAÇÃO DE ÁGUA	11/14/54	352	320	1/20/14/14	32	80074	CORR PLASTIK INDUSTRIA LTDA	392	63	80899
10/05/07	238	999	429	CAPTACAO SUPERFICIAL	11	MOMBAÇA (RANCHO GRANDE)	3036896	TUBO PVC EXPOSTO (0-DIA60)	167570	CAPTAÇÃO DE ÁGUA	11/14/54	352	320	1/20/14/14	32	80074	CORR PLASTIK INDUSTRIA LTDA	392	63	80898
10/05/07	238	999	429	CAPTACAO SUPERFICIAL	11	MOMBAÇA (RANCHO GRANDE)	3036899	TUBO PVC EXPOSTO (0-DIA60)	167570	CAPTAÇÃO DE ÁGUA	11/14/54	352	320	1/20/14/14	32	80074	CORR PLASTIK INDUSTRIA LTDA	392	63	80897
10/05/07	238	999	429	CAPTACAO SUPERFICIAL	11	MOMBAÇA (RANCHO GRANDE)	3037173	TUBO PVC EXPOSTO (0-DIA60)	167570	CAPTAÇÃO DE ÁGUA	11/17/54	352	320	1/20/17/14	32	80074	CORR PLASTIK INDUSTRIA LTDA	392	63	80896
10/05/07	238	999	429	CAPTACAO SUPERFICIAL	11	MOMBAÇA (RANCHO GRANDE)	3037176	TUBO PVC EXPOSTO (0-DIA60)	167570	CAPTAÇÃO DE ÁGUA	11/17/54	352	320	1/20/17/14	32	80074	CORR PLASTIK INDUSTRIA LTDA	392	63	80895
10/05/07	238	999	429	CAPTACAO SUPERFICIAL	11	MOMBAÇA (RANCHO GRANDE)	3037179	TUBO PVC EXPOSTO (0-DIA60)	167570	CAPTAÇÃO DE ÁGUA	11/17/54	352	320	1/20/17/14	32	80074	CORR PLASTIK INDUSTRIA LTDA	392	63	80894
10/05/07	238	999	429	CAPTACAO SUPERFICIAL	11	MOMBAÇA (RANCHO GRANDE)	3037182	TUBO PVC EXPOSTO (0-DIA60)	167570	CAPTAÇÃO DE ÁGUA	11/17/54	352	320	1/20/17/14	32	80074	CORR PLASTIK INDUSTRIA LTDA	392	63	80893
10/05/07	238	999	429	CAPTACAO SUPERFICIAL	11	MOMBAÇA (RANCHO GRANDE)	3037185	TUBO PVC EXPOSTO (0-DIA60)	167570	CAPTAÇÃO DE ÁGUA	11/17/54	352	320	1/20/17/14	32	80074	CORR PLASTIK INDUSTRIA LTDA	392	63	80892
10/05/07	238	999	429	CAPTACAO SUPERFICIAL	11	MOMBAÇA (RANCHO GRANDE)	3037188	TUBO PVC EXPOSTO (0-DIA60)	167570	CAPTAÇÃO DE ÁGUA	11/17/54	352	320	1/20/17/14	32	80074	CORR PLASTIK INDUSTRIA LTDA	392	63	80891
10/05/07	238	999	429	CAPTACAO SUPERFICIAL	11	MOMBAÇA (RANCHO GRANDE)	3037191	TUBO PVC EXPOSTO (0-DIA60)	167570	CAPTAÇÃO DE ÁGUA	11/17/54	352	320	1/20/17/14	32	80074	CORR PLASTIK INDUSTRIA LTDA	392	63	80890
10/05/07	238	999	429	CAPTACAO SUPERFICIAL	11	MOMBAÇA (RANCHO GRANDE)	3037194	TUBO PVC EXPOSTO (0-DIA60)	167570	CAPTAÇÃO DE ÁGUA	11/17/54	352	320	1/20/17/14	32	80074	CORR PLASTIK INDUSTRIA LTDA	392	63	80889
10/05/07	238	999	429	CAPTACAO SUPERFICIAL	11	MOMBAÇA (RANCHO GRANDE)	3037197	TUBO PVC EXPOSTO (0-DIA60)	167570	CAPTAÇÃO DE ÁGUA	11/17/54	352	320	1/20/17/14	32	80074	CORR PLASTIK INDUSTRIA LTDA	392	63	80888
10/05/07	238	999	429	CAPTACAO SUPERFICIAL	11	MOMBAÇA (RANCHO GRANDE)	3037200	TUBO PVC EXPOSTO (0-DIA60)	167570	CAPTAÇÃO DE ÁGUA	11/17/54	352	320	1/20/17/14	32	80074	CORR PLASTIK INDUSTRIA LTDA	392	63	80887
10/05/07	238	999	429	CAPTACAO SUPERFICIAL	11	MOMBAÇA (RANCHO GRANDE)	3037203	TUBO PVC EXPOSTO (0-DIA60)	167570	CAPTAÇÃO DE ÁGUA	11/17/54	352	320	1/20/17/14	32	80074	CORR PLASTIK INDUSTRIA LTDA	392	63	80886
10/05/07	238	999	429	CAPTACAO SUPERFICIAL	11	MOMBAÇA (RANCHO GRANDE)	3037206	TUBO PVC EXPOSTO (0-DIA60)	167570	CAPTAÇÃO DE ÁGUA	11/17/54	352	320	1/20/17/14	32	80074	CORR PLASTIK INDUSTRIA LTDA	392	63	80885
10/05/07	238	999	429	CAPTACAO SUPERFICIAL	11	MOMBAÇA (RANCHO GRANDE)	3037209	TUBO PVC EXPOSTO (0-DIA60)	167570	CAPTAÇÃO DE ÁGUA	11/17/54	352	320	1/20/17/14	32	80074	CORR PLASTIK INDUSTRIA LTDA	392	63	80884
10/05/07	238	999	429	CAPTACAO SUPERFICIAL	11	MOMBAÇA (RANCHO GRANDE)	3037212	TUBO PVC EXPOSTO (0-DIA60)	167570	CAPTAÇÃO DE ÁGUA	11/17/54	352	320	1/20/17/14	32	80074	CORR PLASTIK INDUSTRIA LTDA	392	63	80883
10/05/07	238	999	429	CAPTACAO SUPERFICIAL	11	MOMBAÇA (RANCHO GRANDE)	3037215	TUBO PVC EXPOSTO (0-DIA60)	167570	CAPTAÇÃO DE ÁGUA	11/17/54	352	320	1/20/17/14	32	80074	CORR PLASTIK INDUSTRIA LTDA	392	63	80882
10/05/07	238	999	429	CAPTACAO SUPERFICIAL	11	MOMBAÇA (RANCHO GRANDE)	3037218	TUBO PVC EXPOSTO (0-DIA60)	167570	CAPTAÇÃO DE ÁGUA	11/17/54	352	320	1/20/17/14	32	80074	CORR PLASTIK INDUSTRIA LTDA	392	63	80881
10/05/07	238	999	429	CAPTACAO SUPERFICIAL	11	MOMBAÇA (RANCHO GRANDE)	3037221	TUBO PVC EXPOSTO (0-DIA60)	167570	CAPTAÇÃO DE ÁGUA	11/17/54	352	320	1/20/17/14	32	80074	CORR PLASTIK INDUSTRIA LTDA	392	63	80880
10/05/07	238	999	429	CAPTACAO SUPERFICIAL	11	MOMBAÇA (RANCHO GRANDE)	3037224	TUBO PVC EXPOSTO (0-DIA60)	167570	CAPTAÇÃO DE ÁGUA	11/17/54	352	320	1/20/17/14	32	80074	CORR PLASTIK INDUSTRIA LTDA	392	63	80879
10/05/07	238	999	429	CAPTACAO SUPERFICIAL	11	MOMBAÇA (RANCHO GRANDE)	3037227	TUBO PVC EXPOSTO (0-D

10/05/07	258	999	429	CAPITALIZAÇÃO SUPERFICIAL	11	WOMBAT(LINANCHO GRANDE)	3348839	TUBO PVC DIFERIDO 20 OMEGO	107970	CAPTAÇÃO DE ÁGUA	12/05/54	352	321.28	01/29/03	38.72	80074	CORP PLASTIK INDUSTRIAL LTDA	392	63	00043
10/05/07	258	999	429	CAPITALIZAÇÃO SUPERFICIAL	11	WOMBAT(LINANCHO GRANDE)	3348838	TUBO PVC DIFERIDO 20 OMEGO	107970	CAPTAÇÃO DE ÁGUA	12/05/54	352	321.28	01/29/03	38.72	80074	CORP PLASTIK INDUSTRIAL LTDA	392	63	00043
10/05/07	258	999	429	CAPITALIZAÇÃO SUPERFICIAL	11	WOMBAT(LINANCHO GRANDE)	3348835	TUBO PVC DIFERIDO 20 OMEGO	107970	CAPTAÇÃO DE ÁGUA	12/05/54	352	321.28	01/29/03	38.72	80074	CORP PLASTIK INDUSTRIAL LTDA	392	63	00043
10/05/07	258	999	429	CAPITALIZAÇÃO SUPERFICIAL	11	WOMBAT(LINANCHO GRANDE)	3348836	TUBO PVC DIFERIDO 20 OMEGO	107970	CAPTAÇÃO DE ÁGUA	12/05/54	352	321.28	01/29/03	38.72	80074	CORP PLASTIK INDUSTRIAL LTDA	392	63	00043
10/05/07	258	999	429	CAPITALIZAÇÃO SUPERFICIAL	11	WOMBAT(LINANCHO GRANDE)	3348837	TUBO PVC DIFERIDO 20 OMEGO	107970	CAPTAÇÃO DE ÁGUA	12/05/54	352	321.28	01/29/03	38.72	80074	CORP PLASTIK INDUSTRIAL LTDA	392	63	00043
10/05/07	258	999	429	CAPITALIZAÇÃO SUPERFICIAL	11	WOMBAT(LINANCHO GRANDE)	3348832	TUBO PVC DIFERIDO 20 OMEGO	107970	CAPTAÇÃO DE ÁGUA	12/05/54	352	321.28	01/29/03	38.72	80074	CORP PLASTIK INDUSTRIAL LTDA	392	63	00043
10/05/07	258	999	429	CAPITALIZAÇÃO SUPERFICIAL	11	WOMBAT(LINANCHO GRANDE)	3348833	TUBO PVC DIFERIDO 20 OMEGO	107970	CAPTAÇÃO DE ÁGUA	12/05/54	352	321.28	01/29/03	38.72	80074	CORP PLASTIK INDUSTRIAL LTDA	392	63	00043
10/05/07	258	999	429	CAPITALIZAÇÃO SUPERFICIAL	11	WOMBAT(LINANCHO GRANDE)	3348852	TUBO PVC DIFERIDO 20 OMEGO	107970	CAPTAÇÃO DE ÁGUA	12/05/54	352	321.28	01/29/03	38.72	80074	CORP PLASTIK INDUSTRIAL LTDA	392	63	00043
10/05/07	258	999	429	CAPITALIZAÇÃO SUPERFICIAL	11	WOMBAT(LINANCHO GRANDE)	3348853	TUBO PVC DIFERIDO 20 OMEGO	107970	CAPTAÇÃO DE ÁGUA	12/05/54	352	321.28	01/29/03	38.72	80074	CORP PLASTIK INDUSTRIAL LTDA	392	63	00043
10/05/07	258	999	429	CAPITALIZAÇÃO SUPERFICIAL	11	WOMBAT(LINANCHO GRANDE)	3348854	TUBO PVC DIFERIDO 20 OMEGO	107970	CAPTAÇÃO DE ÁGUA	12/05/54	352	321.28	01/29/03	38.72	80074	CORP PLASTIK INDUSTRIAL LTDA	392	63	00043
10/05/07	258	999	429	CAPITALIZAÇÃO SUPERFICIAL	11	WOMBAT(LINANCHO GRANDE)	3348855	TUBO PVC DIFERIDO 20 OMEGO	107970	CAPTAÇÃO DE ÁGUA	12/05/54	352	321.28	01/29/03	38.72	80074	CORP PLASTIK INDUSTRIAL LTDA	392	63	00043
10/05/07	258	999	429	CAPITALIZAÇÃO SUPERFICIAL	11	WOMBAT(LINANCHO GRANDE)	3348829	TUBO PVC DIFERIDO 20 OMEGO	107970	CAPTAÇÃO DE ÁGUA	12/05/54	352	321.28	01/29/03	38.72	80074	CORP PLASTIK INDUSTRIAL LTDA	392	63	00043
10/05/07	258	999	429	CAPITALIZAÇÃO SUPERFICIAL	11	WOMBAT(LINANCHO GRANDE)	3348830	TUBO PVC DIFERIDO 20 OMEGO	107970	CAPTAÇÃO DE ÁGUA	12/05/54	352	321.28	01/29/03	38.72	80074	CORP PLASTIK INDUSTRIAL LTDA	392	63	00043
10/05/07	258	999	429	CAPITALIZAÇÃO SUPERFICIAL	11	WOMBAT(LINANCHO GRANDE)	3348831	TUBO PVC DIFERIDO 20 OMEGO	107970	CAPTAÇÃO DE ÁGUA	12/05/54	352	321.28	01/29/03	38.72	80074	CORP PLASTIK INDUSTRIAL LTDA	392	63	00043
10/05/07	258	999	429	CAPITALIZAÇÃO SUPERFICIAL	11	WOMBAT(LINANCHO GRANDE)	3348849	TUBO PVC DIFERIDO 20 OMEGO	107970	CAPTAÇÃO DE ÁGUA	12/05/54	352	321.28	01/29/03	38.72	80074	CORP PLASTIK INDUSTRIAL LTDA	392	63	00043
10/05/07	258	999	429	CAPITALIZAÇÃO SUPERFICIAL	11	WOMBAT(LINANCHO GRANDE)	3348850	TUBO PVC DIFERIDO 20 OMEGO	107970	CAPTAÇÃO DE ÁGUA	12/05/54	352	321.28	01/29/03	38.72	80074	CORP PLASTIK INDUSTRIAL LTDA	392	63	00043
10/05/07	258	999	429	CAPITALIZAÇÃO SUPERFICIAL	11	WOMBAT(LINANCHO GRANDE)	3348851	TUBO PVC DIFERIDO 20 OMEGO	107970	CAPTAÇÃO DE ÁGUA	12/05/54	352	321.28	01/29/03	38.72	80074	CORP PLASTIK INDUSTRIAL LTDA	392	63	00123
10/05/07	258	999	429	CAPITALIZAÇÃO SUPERFICIAL	11	WOMBAT(LINANCHO GRANDE)	3348825	TUBO PVC DIFERIDO 20 OMEGO	107970	CAPTAÇÃO DE ÁGUA	12/05/54	352	321.28	01/29/03	38.72	80074	CORP PLASTIK INDUSTRIAL LTDA	392	63	00123
10/05/07	258	999	429	CAPITALIZAÇÃO SUPERFICIAL	11	WOMBAT(LINANCHO GRANDE)	3348826	TUBO PVC DIFERIDO 20 OMEGO	107970	CAPTAÇÃO DE ÁGUA	12/05/54	352	321.28	01/29/03	38.72	80074	CORP PLASTIK INDUSTRIAL LTDA	392	63	00123
10/05/07	258	999	429	CAPITALIZAÇÃO SUPERFICIAL	11	WOMBAT(LINANCHO GRANDE)	3348827	TUBO PVC DIFERIDO 20 OMEGO	107970	CAPTAÇÃO DE ÁGUA	12/05/54	352	321.28	01/29/03	38.72	80074	CORP PLASTIK INDUSTRIAL LTDA	392	63	00123
10/05/07	258	999	429	CAPITALIZAÇÃO SUPERFICIAL	11	WOMBAT(LINANCHO GRANDE)	3348828	TUBO PVC DIFERIDO 20 OMEGO	107970	CAPTAÇÃO DE ÁGUA	12/05/54	352	321.28	01/29/03	38.72	80074	CORP PLASTIK INDUSTRIAL LTDA	392	63	00123
10/05/07	258	999	429	CAPITALIZAÇÃO SUPERFICIAL	11	WOMBAT(LINANCHO GRANDE)	3348821	TUBO PVC DIFERIDO 20 OMEGO	107970	CAPTAÇÃO DE ÁGUA	12/05/54	352	321.28	01/29/03	38.72	80074	CORP PLASTIK INDUSTRIAL LTDA	392	63	00123
10/05/07	258	999	429	CAPITALIZAÇÃO SUPERFICIAL	11	WOMBAT(LINANCHO GRANDE)	3348822	TUBO PVC DIFERIDO 20 OMEGO	107970	CAPTAÇÃO DE ÁGUA	12/05/54	352	321.28	01/29/03	38.72	80074	CORP PLASTIK INDUSTRIAL LTDA	392	63	00123
10/05/07	258	999	429	CAPITALIZAÇÃO SUPERFICIAL	11	WOMBAT(LINANCHO GRANDE)	3348823	TUBO PVC DIFERIDO 20 OMEGO	107970	CAPTAÇÃO DE ÁGUA	12/05/54	352	321.28	01/29/03	38.72	80074	CORP PLASTIK INDUSTRIAL LTDA	392	63	00123
10/05/07	258	999	429	CAPITALIZAÇÃO SUPERFICIAL	11	WOMBAT(LINANCHO GRANDE)	3348824	TUBO PVC DIFERIDO 20 OMEGO	107970	CAPTAÇÃO DE ÁGUA	12/05/54	352	321.28	01/29/03	38.72	80074	CORP PLASTIK INDUSTRIAL LTDA	392	63	00123
10/05/07	258	999	429	CAPITALIZAÇÃO SUPERFICIAL	11	WOMBAT(LINANCHO GRANDE)	3348857	TUBO PVC DIFERIDO 20 OMEGO	107970	CAPTAÇÃO DE ÁGUA	12/05/54	352	321.28	01/29/03	38.72	80074	CORP PLASTIK INDUSTRIAL LTDA	392	63	00123
10/05/07	258	999	429	CAPITALIZAÇÃO SUPERFICIAL	11	WOMBAT(LINANCHO GRANDE)	3348858	TUBO PVC DIFERIDO 20 OMEGO	107970	CAPTAÇÃO DE ÁGUA	12/05/54	352	321.28	01/29/03	38.72	80074	CORP PLASTIK INDUSTRIAL LTDA	392	63	00123
10/05/07	258	999	429	CAPITALIZAÇÃO SUPERFICIAL	11	WOMBAT(LINANCHO GRANDE)	3348859	TUBO PVC DIFERIDO 20 OMEGO	107970	CAPTAÇÃO DE ÁGUA	12/05/54	352	321.28	01/29/03	38.72	80074	CORP PLASTIK INDUSTRIAL LTDA	392	63	00123
10/05/07	258	999	429	CAPITALIZAÇÃO SUPERFICIAL	11	WOMBAT(LINANCHO GRANDE)	3348860	TUBO PVC DIFERIDO 20 OMEGO	107970	CAPTAÇÃO DE ÁGUA	12/05/54	352	321.28	01/29/03	38.72	80074	CORP PLASTIK INDUSTRIAL LTDA	392	63	00123
10/05/07	258	999	429	CAPITALIZAÇÃO SUPERFICIAL	11	WOMBAT(LINANCHO GRANDE)	3348861	TUBO PVC DIFERIDO 20 OMEGO	107970	CAPTAÇÃO DE ÁGUA	12/05/54	352	321.28	01/29/03	38.72	80074	CORP PLASTIK INDUSTRIAL LTDA	392	63	00123
10/05/07	258	999	429	CAPITALIZAÇÃO SUPERFICIAL	11	WOMBAT(LINANCHO GRANDE)	3348862	TUBO PVC DIFERIDO 20 OMEGO	107970	CAPTAÇÃO DE ÁGUA	12/05/54	352	321.28	01/29/03	38.72	80074	CORP PLASTIK INDUSTRIAL LTDA	392	63	00123
10/05/07	258	999	429	CAPITALIZAÇÃO SUPERFICIAL	11	WOMBAT(LINANCHO GRANDE)	3348863	TUBO PVC DIFERIDO 20 OMEGO	107970	CAPTAÇÃO DE ÁGUA	12/05/54	352	321.28	01/29/03	38.72	80074	CORP PLASTIK INDUSTRIAL LTDA	392	63	00123
10/05/07	258	999	429	CAPITALIZAÇÃO SUPERFICIAL	11	WOMBAT(LINANCHO GRANDE)	3348864	TUBO PVC DIFERIDO 20 OMEGO	107970	CAPTAÇÃO DE ÁGUA	12/05/54	352	321.28	01/29/03	38.72	80074	CORP PLASTIK INDUSTRIAL LTDA	392	63	00123
10/05/07	258	999	429	CAPITALIZAÇÃO SUPERFICIAL	11	WOMBAT(LINANCHO GRANDE)	3348877	TUBO PVC DIFERIDO 20 OMEGO	107970	CAPTAÇÃO DE ÁGUA	12/05/54	352	321.28	01/29/03	38.72	80074	CORP PLASTIK INDUSTRIAL LTDA	392	63	00123
10/05/07	258	999	429	CAPITALIZAÇÃO SUPERFICIAL	11	WOMBAT(LINANCHO GRANDE)	3348878	TUBO PVC DIFERIDO 20 OMEGO	107970	CAPTAÇÃO DE ÁGUA	12/05/54	352	321.28	01/29/03	38.72	80074	CORP PLASTIK INDUSTRIAL LTDA	392	63	00123
10/05/07	258	999	429	CAPITALIZAÇÃO SUPERFICIAL	11	WOMBAT(LINANCHO GRANDE)	3348879	TUBO PVC DIFERIDO 20 OMEGO	107970	CAPTAÇÃO DE ÁGUA	12/05/54	352	321.28	01/29/03	38.72	80074	CORP PLASTIK INDUSTRIAL LTDA	392	63	00123
10/05/07	258	999	429	CAPITALIZAÇÃO SUPERFICIAL	11	WOMBAT(LINANCHO GRANDE)	3348880	TUBO PVC DIFERIDO 20 OMEGO	107970	CAPTAÇÃO DE ÁGUA	12/05/54	352	321.28	01/29/03	38.72	80074	CORP PLASTIK INDUSTRIAL LTDA	392	63	00123
10/05/07	258	999	429	CAPITALIZAÇÃO SUPERFICIAL	11	WOMBAT(LINANCHO GRANDE)	3348881	TUBO PVC DIFERIDO 20 OMEGO	107970	CAPTAÇÃO DE ÁGUA	12/05/54	352	321.28	01/29/03	38.72	80074	CORP PLASTIK INDUSTRIAL LTDA	392	63	00123
10/05/07	258	999	429	CAPITALIZAÇÃO SUPERFICIAL	11	WOMBAT(LINANCHO GRANDE)	3348882	TUBO PVC DIFERIDO 20 OMEGO	107970	CAPTAÇÃO DE ÁGUA	12/05/54	352	321.28	01/29/03	38.72	80074	CORP PLASTIK INDUSTRIAL LTDA	392	63	00123
10/05/07	258	999	429	CAPITALIZAÇÃO SUPERFICIAL	11	WOMBAT(LINANCHO GRANDE)	3348883	TUBO PVC DIFERIDO 20 OMEGO	107970	CAPTAÇÃO DE ÁGUA	12/05/54	352	321.28	01/29/03	38.72	80074	CORP PLASTIK INDUSTRIAL LTDA	392	63	00123
10/05/07	258	999	429	CAPITALIZAÇÃO SUPERFICIAL	11	WOMBAT(LINANCHO GRANDE)	3348884	TUBO PVC DIFERIDO 20 OMEGO	107970	CAPTAÇÃO DE ÁGUA	12/05/54	352	321.28	01/29/03	38.72	80074	CORP PLASTIK INDUSTRIAL LTDA	392	63	00123
10/05/07	258	999	429	CAPITALIZAÇÃO SUPERFICIAL	11	WOMBAT(LINANCHO GRANDE)	3348885	TUBO PVC DIFERIDO 20 OMEGO	107970	CAPTAÇÃO DE ÁGUA	12/05/54	352	321.28	01/29/03	38.72	80074	CORP PLASTIK INDUSTRIAL LTDA	392	63	00123
10/05/07	258	999	429	CAPITALIZAÇÃO SUPERFICIAL	11	WOMBAT(LINANCHO GRANDE)	3348886	TUBO PVC DIFERIDO 20 OMEGO	107970	CAPTAÇÃO DE ÁGUA	12/05/54	352	321.28	01/29/03	38.72	80074	CORP PLASTIK INDUSTRIAL LTDA	392	63	00123
10/05/07	258	999	429	CAPITALIZAÇÃO SUPERFICIAL	11	WOMBAT(LINANCHO GRANDE)	3348887	TUBO PVC DIFERIDO 20 OMEGO	107970	CAPTAÇÃO DE ÁGUA	12/05/54	352	321.28	01/29/03	38.72	80074	CORP PLASTIK INDUSTRIAL LTDA	392	63	00123
10/05/07	258	999	429	CAPITALIZAÇÃO SUPERFICIAL	11	WOMBAT(LINANCHO GRANDE)	3348888	TUBO PVC DIFERIDO 20 OMEGO	107970	CAPTAÇÃO DE ÁGUA	12/05/54	352	321.28	01/29/03	38.72	80074	CORP PLASTIK INDUSTRIAL LTDA	392	63	00123
10/05/07	258	999	429	CAPITALIZAÇÃO SUPERFICIAL	11	WOMBAT(LINANCHO GRANDE)	3348889	TUBO PVC DIFERIDO 20 OMEGO	107970	CAPTAÇÃO DE ÁGUA	12/05/54	352	321.28	01/29/03	38.72	80074	CORP PLASTIK INDUSTRIAL LTDA	392	63	00123
10/05/07	258	999	429	CAPITALIZAÇÃO SUPERFICIAL	11	WOMBAT(LINANCHO GRANDE)	3348890	TUBO PVC DIFERIDO 20 OMEGO	107970	CAPTAÇÃO DE ÁGUA	12/05/54	352	321.28	01/29/03	38.72	80074	CORP PLASTIK INDUSTRIAL LTDA	392	63	00123
10/05/07	258	999	429	CAPITALIZAÇÃO SUPERFICIAL	11	WOMBAT(LINANCHO GRANDE)	3348891	TUBO PVC DIFERIDO 20 OMEGO	107970	CAPTAÇÃO DE ÁGUA	12/05/54	352	321.28	01/29/03	38.72	80074	CORP PLASTIK INDUSTRIAL LTDA	392	63	00123
10/05/07	258	999	429	CAPITALIZAÇÃO SUPERFICIAL	11	WOMBAT(LINANCHO GRANDE)	3348892	TUBO PVC DIFERIDO 20 OMEGO	107970	CAPTAÇÃO DE ÁGUA	12/05/54	352	321.28	01/29/03	38.72	80074	CORP PLASTIK INDUSTRIAL LTDA	392	63	00123
10/05/07	258	999	429	CAPITALIZAÇÃO SUPERFICIAL	11	WOMBAT(LINANCHO GRANDE)	3348893	TUBO PVC DIFERIDO 20 OMEGO	107970	CAPTAÇÃO DE ÁGUA	12/05/54	352	321.28	01/29/03	38.72	80074	CORP PLASTIK INDUSTRIAL LTDA	392	63	00123
10/05/07	258	999	429	CAPITALIZAÇÃO SUPERFICIAL	11	WOMBAT(LINANCHO GRANDE)	3348894	TUBO PVC DIFERIDO 20 OMEGO	107970	CAPTAÇÃO DE ÁGUA	12/05/54	352	321.28	01/29/03	38.72	80074	CORP PLASTIK INDUSTRIAL LTDA	392	63	00123
10/05/07	258	999	429	CAPITALIZAÇÃO SUPERFICIAL	11	WOMBAT(LINANCHO GRANDE)	3348895	TUBO PVC DIFERIDO 20 OMEGO	107970	CAPTAÇÃO DE ÁGUA	12/05/54	352	321.28	01/29/03	38.72	80074	CORP PLASTIK INDUSTRIAL LTDA	392	63	00123
10/05/07	258	999	429	CAPITALIZAÇÃO SUPERFICIAL	11	WOMBAT(LINANCHO GRANDE)	3348896	TUBO PVC DIFERIDO 20 OMEGO	107970	CAPTAÇÃO DE ÁGUA	12/05/54	352	321.28	01/29/03	38.72	80074	CORP PLASTIK INDUSTRIAL LTDA	392	63	00123
10/05/07	258	999	429	CAPITALIZAÇÃO SUPERFICIAL	11	WOMBAT(LINANCHO GRANDE)	3348897	TUBO PVC DIFERIDO 20 OMEGO	107970	CAPTAÇÃO DE ÁGUA	12/05/54	352	321.28	01/29/03	38.72	80074	CORP PLASTIK INDUSTRIAL LTDA	392	63	00123
10/05/07	258	999	429	CAPITALIZAÇÃO SUPERFICIAL	11	WOMBAT(LINANCHO GRANDE)	3348898	TUBO PVC DIFERIDO 20 OMEGO	107970	CAPTAÇÃO DE ÁGUA	12/05/54	352	321.28	01/29/03	38.72	80074	CORP PLASTIK INDUSTRIAL LTDA	392	63	00123
10/05/07	258	999	429	CAPITALIZAÇÃO SUPERFICIAL	11	WOMBAT(LINANCHO GRANDE)	3348899	TUBO PVC DIFERIDO 20 OMEGO	107970	CAPTAÇÃO DE ÁGUA	12/05/54	352	321.28	01/29/03	38.72	80074	CORP PLASTIK INDUSTRIAL LTDA	392	63	00123
10/05/07	258	999	429	CAPITALIZAÇÃO SUPERFICIAL	11	WOMBAT(LINANCHO GRANDE)	3348900	TUBO PVC DIFERIDO 20 OMEGO	107970	CAPTAÇÃO DE ÁGUA	12/05/54	352	321.28	01/29/03	38.72	80074	CORP PLASTIK INDUSTRIAL LTDA	392	63	00123
10/05/07	258	999	429	CAPITALIZAÇÃO SUPERFICIAL	11	WOMBAT(LINANCHO GRANDE)	3348901	TUBO PVC DIFERIDO 20 OMEGO	107970	CAPTAÇÃO DE ÁGUA	12/05/54	352	321.28	01/29/03	38.72	80074	CORP PLASTIK INDUSTRIAL LTDA	392	63	00123
10/05/07	258	999	429	CAPITALIZAÇÃO SUPERFICIAL	11	WOMBAT(LINANCHO GRANDE)	3348902	TUBO PVC DIFERIDO 20 OMEGO	107970	CAPTAÇÃO DE ÁGUA	12/05/54	352	321.28	01/29/03	38.72	80074	CORP PLASTIK INDUSTRIAL LTDA	392	63	00123
10/05/07	258	999	429	CAPITALIZAÇÃO SUPERFICIAL	11	WOMBAT(LINANCHO GRANDE)	3348903	TUBO PVC DIFERIDO 20 OMEGO	107970	CAPTAÇÃO DE ÁGUA	12/05/54	352	321.28	01/29/03	38.72	80074	CORP PLASTIK INDUSTRIAL LTDA	392	63	00123
10/05/07	258	999	429	CAPITALIZAÇÃO SUPERFICIAL	11	WOMBAT(LINANCHO GRANDE)	3348904	TUBO PVC DIFERIDO 20 OMEGO	107970	CAPTAÇÃO DE ÁGUA	12/05/54	352	321.28	01/29/03	38.72	80074	CORP PLASTIK INDUSTRIAL LTDA	392	63	00123
10/05/07	258	999	429	CAPITALIZAÇÃO SUPERFICIAL	11	WOMBAT(LINANCHO GRANDE)	3348905	TUBO PVC DIFERIDO 20 OMEGO	107970	CAPTAÇÃO DE ÁGUA	12/05/54	352	321.28	01/29/03	38.72	80074	CORP PLASTIK INDUSTRIAL LTDA	392	63	00123
10/05/07	258	999	429	CAPITALIZAÇÃO SUPERFICIAL	11	WOMBAT(LINANCHO GRANDE)	3348906	TUBO PVC DIFERIDO 20 OMEGO	107970	CAPTAÇÃO DE ÁGUA	12/05/54	352	321.28	01/29/03	38.72	80074	CORP PLASTIK INDUSTRIAL LTDA	392	63	00123
10/05/07	258	999	429	CAPITALIZAÇÃO SUPERFICIAL	11	WOMBAT(LINANCHO GRANDE)	3348907	TUBO PVC DIFERIDO 20 OMEGO	107970	CAPTAÇÃO DE ÁGUA	12/05/54	352	321.28	01/29/03	38.72	80074	CORP PLASTIK INDUSTRIAL LTDA	392	63	00123
10/05/07	258	999	429	CAPITALIZAÇÃO SUPERFICIAL	11	WOMBAT(LINANCHO GRANDE)	3348908	TUBO PVC DIFERIDO 20 OMEGO	107970	CAPTAÇÃO DE ÁGUA	12/05/54	352	321.28	01/29/03	38.72	80074	CORP PLASTIK INDUSTRIAL LTDA	392	63	00123
10/05/07	258	999	429	CAPITALIZAÇÃO SUPERFICIAL	11	WOMBAT(LINANCHO GRANDE)	3348909	TUBO PVC DIFERIDO 20 OMEGO	107970	CAPTAÇÃO DE ÁGUA	12/05/54	352	321.28	01/29/03	38.72	80074	CORP PLASTIK INDUSTRIAL LTDA	392	63	00123
10/05/07	258	999	429	CAPITALIZAÇÃO SUPERFICIAL	11	WOMBAT(LINANCHO GRANDE)	3348910	TUBO PVC DIFERIDO 20 OMEGO	107970	CAPTAÇÃO DE ÁGUA	12/05/54	352	321.28	01/29/03	38.72	80074	CORP PLASTIK INDUSTRIAL LTDA	392	63	00123
10/05/07	258	999	429	CAPITALIZAÇÃO SUPERFICIAL	11	WOMBAT(LINANCHO GRANDE)	3348911	TUBO PVC DIFERIDO 20 OMEGO	107970	CAPTAÇÃO DE ÁGUA	12/05/54	352	321.28	01/29/03	38.72	80074	CORP PLASTIK INDUSTRIAL LTDA	392	63	00123
10/05/07	258	999	429	CAPITALIZAÇÃO SUPERFICIAL	11	WOMBAT(LINANCHO GRANDE)	3348912	TUBO PVC DIFERIDO 20 OMEGO	107970	CAPTAÇÃO DE ÁGUA	12/05/54	352	321.28	01/29/03	38.72	80074	CORP PLASTIK INDUSTRIAL LTDA	392	63	00123
10/05/07	258	999	429	CAPITALIZAÇÃO SUPERFICIAL	11	WOMBAT(LINANCHO GRANDE)	3348913	TUBO PVC DIFERIDO 20 OMEGO	107970	CAPTAÇÃO DE ÁGUA	12/05/54	352	321.28	01/29/03	38.72	80074	CORP PLASTIK INDUSTRIAL LTDA	392	63	00123
10/05/07	258	999	429	CAPITALIZAÇÃO SUPERFICIAL	11	WOMBAT(LINANCHO GRANDE)	3348914	TUBO PVC DIFERIDO 20 OMEGO	107970	CAPTAÇÃO DE ÁGUA	12/05/54	352	321.28	01/29/03	38.72	80074	CORP PLASTIK INDUSTRIAL LTDA	392	63	00123
10/05/07	258	999	429	CAPITALIZAÇÃO SUPERFICIAL	11	WOMBAT(LINANCHO GRANDE)	3348915	TUBO PVC DIFERIDO 20 OMEGO	107970	CAPTAÇÃO DE ÁGUA	12/05/54	352	321.28	01/29/03	38.72	80074	CORP PLASTIK INDUSTRIAL LTDA	392	63	00123
10/05/07	258	999	429	CAPITALIZAÇÃO SUPERFICIAL	11	WOMBAT(LINANCHO GRANDE)	3348916	TUBO PVC DIFERIDO 20 OMEGO	107970	CAPTAÇÃO DE ÁGUA	12/05/54	352	321.28	01/29/03	38.72	80074	CORP PLASTIK INDUSTRIAL LTDA	392	63	00123
10/05/07	258	999	429	CAPITALIZAÇÃO SUPERFICIAL	11	WOMBAT(LINANCHO GRANDE)	3348917	TUBO PVC DIFERIDO 20 OMEGO	107970	CAPTAÇÃO DE ÁGUA	12/05/54	352	321.28	01/29/03	38.72	80074	CORP PLASTIK INDUSTRIAL LTDA	392	63	00123
10/05/07	258	999	429	CAPITALIZAÇÃO SUPERFICIAL	11	WOMBAT(LINANCHO GRANDE)	3348918	TUBO PVC DIFERIDO 20 OMEGO	107970	CAPTAÇÃO DE ÁGUA	12/05/54	352	321.28	01/29/03	38.72	80074	CORP PLASTIK INDUSTRIAL LTDA	392	63	00123
10/05/07	258	999	429	CAPITALIZAÇÃO SUPERFICIAL	11	WOMBAT(LINANCHO GRANDE)	3348919	TUBO PVC DIFERIDO 20 OMEGO	107970	CAPTAÇÃO DE ÁGUA	12/05/54	352	321.28	01/29/03	38.72	80074	CORP PLASTIK INDUSTRIAL LTDA	392	63	00123
10/05/07	258	999	429	CAPITALIZAÇÃO SUPERFICIAL	11	WOMBAT(LINANCHO GRANDE)	3348876	TUBO PVC DIFERIDO 20 OMEGO	107970	CAPTAÇÃO DE ÁGUA	12/05/54	352	321.28	01/29/03	38.72	80074	CORP PLASTIK INDUSTRIAL LTDA	392	63	00123
10/05/07	258	999	429	CAPITALIZAÇÃO SUPERFICIAL	11	WOMBAT(LINANCHO GRANDE)	3348867	TUBO PVC DIFERIDO 20 OMEGO	107970	CAPTAÇÃO DE ÁGUA	12/05/54	352	321.28	01/29/03	38.72	80074	CORP PLASTIK INDUSTRIAL LTDA	392	63	00123
10/05/07	258	999	429	CAPITALIZAÇÃO SUPERFICIAL	11	WOMBAT(LINANCHO GRANDE)	3348868	TUBO PVC DIFERIDO 20 OMEGO	107970	CAPTAÇÃO DE ÁGUA	12/05/54	352	321.28	01/29/03	38.72	80074	CORP PLASTIK INDUSTRIAL LTDA	392	63	00123
10/05/07	258	999	429	CAPITALIZAÇÃO SUPERFICIAL	11	WOMBAT(LINANCHO GRANDE)	3348825	TUBO PVC DIFERIDO 20 OMEGO	107970	CAPTAÇÃO DE ÁGUA	12/05/54	352	321.28	01/29/03	38.72	80074	CORP PLASTIK INDUSTRIAL LTDA	392	63	00123
10/05/07	258	999	429	CAPITALIZAÇÃO SUPERFICIAL	11	WOMBAT(LINANCHO GRANDE)	3348870	TUBO PVC DIFERIDO 20 OMEGO	107970	CAPTAÇÃO DE ÁGUA	12/05/54	352	321.28	01/29/03	38.72	80074	CORP PLASTIK INDUSTRIAL LTDA	392	63	00123
10/05/07	258	999	429	CAPITALIZAÇÃO SUPERFICIAL	11	WOMBAT(LINANCHO GRANDE)	3348871	TUBO PVC DIFERIDO 20 OME

10/05/07	258	999	429 CAPITALIZAÇÃO SUPERFICIAL	11 WOMBAQUA (RANCHO GRANDE)	3348857	TUBO PVC DIÂMETRO 20 OVAL60	167970 CAPTAÇÃO DE ÁGUA	12/05/04	352	321,28	012/06/16	38,72	80074 CORP PLASTIK INDUSTRIA LTDA	392	60	01/115
10/05/07	258	999	429 CAPITALIZAÇÃO SUPERFICIAL	11 WOMBAQUA (RANCHO GRANDE)	3348869	TUBO PVC DIÂMETRO 20 OVAL60	167970 CAPTAÇÃO DE ÁGUA	12/05/04	352	321,28	012/06/16	38,72	80074 CORP PLASTIK INDUSTRIA LTDA	392	60	01/115
10/05/07	258	999	429 CAPITALIZAÇÃO SUPERFICIAL	11 WOMBAQUA (RANCHO GRANDE)	3348868	TUBO PVC DIÂMETRO 20 OVAL60	167970 CAPTAÇÃO DE ÁGUA	12/05/04	352	321,28	012/06/16	38,72	80074 CORP PLASTIK INDUSTRIA LTDA	392	60	01/115
10/05/07	258	999	429 CAPITALIZAÇÃO SUPERFICIAL	11 WOMBAQUA (RANCHO GRANDE)	3348860	TUBO PVC DIÂMETRO 20 OVAL60	167970 CAPTAÇÃO DE ÁGUA	12/05/04	352	321,28	012/06/16	38,72	80074 CORP PLASTIK INDUSTRIA LTDA	392	60	01/115
10/05/07	258	999	429 CAPITALIZAÇÃO SUPERFICIAL	11 WOMBAQUA (RANCHO GRANDE)	3348861	TUBO PVC DIÂMETRO 20 OVAL60	167970 CAPTAÇÃO DE ÁGUA	12/05/04	352	321,28	012/06/16	38,72	80074 CORP PLASTIK INDUSTRIA LTDA	392	60	01/115
10/05/07	258	999	429 CAPITALIZAÇÃO SUPERFICIAL	11 WOMBAQUA (RANCHO GRANDE)	3348863	TUBO PVC DIÂMETRO 20 OVAL60	167970 CAPTAÇÃO DE ÁGUA	12/05/04	352	321,28	012/06/16	38,72	80074 CORP PLASTIK INDUSTRIA LTDA	392	60	01/121
10/05/07	258	999	429 CAPITALIZAÇÃO SUPERFICIAL	11 WOMBAQUA (RANCHO GRANDE)	3348843	TUBO PVC DIÂMETRO 20 OVAL60	167970 CAPTAÇÃO DE ÁGUA	12/05/04	352	321,28	012/06/16	38,72	80074 CORP PLASTIK INDUSTRIA LTDA	392	60	01/121
10/05/07	258	999	429 CAPITALIZAÇÃO SUPERFICIAL	11 WOMBAQUA (RANCHO GRANDE)	3348854	TUBO PVC DIÂMETRO 20 OVAL60	167970 CAPTAÇÃO DE ÁGUA	12/05/04	352	321,28	012/06/16	38,72	80074 CORP PLASTIK INDUSTRIA LTDA	392	60	01/121
10/05/07	258	999	429 CAPITALIZAÇÃO SUPERFICIAL	11 WOMBAQUA (RANCHO GRANDE)	3348853	TUBO PVC DIÂMETRO 20 OVAL60	167970 CAPTAÇÃO DE ÁGUA	12/05/04	352	321,28	012/06/16	38,72	80074 CORP PLASTIK INDUSTRIA LTDA	392	60	01/121
10/05/07	258	999	429 CAPITALIZAÇÃO SUPERFICIAL	11 WOMBAQUA (RANCHO GRANDE)	3348793	TUBO PVC DIÂMETRO 20 OVAL60	167970 CAPTAÇÃO DE ÁGUA	12/05/04	352	321,28	012/06/16	38,72	80074 CORP PLASTIK INDUSTRIA LTDA	392	60	01/121
10/05/07	258	999	429 CAPITALIZAÇÃO SUPERFICIAL	11 WOMBAQUA (RANCHO GRANDE)	3348795	TUBO PVC DIÂMETRO 20 OVAL60	167970 CAPTAÇÃO DE ÁGUA	12/05/04	352	321,28	012/06/16	38,72	80074 CORP PLASTIK INDUSTRIA LTDA	392	60	01/121
10/05/07	258	999	429 CAPITALIZAÇÃO SUPERFICIAL	11 WOMBAQUA (RANCHO GRANDE)	3348798	TUBO PVC DIÂMETRO 20 OVAL60	167970 CAPTAÇÃO DE ÁGUA	12/05/04	352	321,28	012/06/16	38,72	80074 CORP PLASTIK INDUSTRIA LTDA	392	60	01/121
10/05/07	258	999	429 CAPITALIZAÇÃO SUPERFICIAL	11 WOMBAQUA (RANCHO GRANDE)	3348800	TUBO PVC DIÂMETRO 20 OVAL60	167970 CAPTAÇÃO DE ÁGUA	12/05/04	352	321,28	012/06/16	38,72	80074 CORP PLASTIK INDUSTRIA LTDA	392	60	01/121
10/05/07	258	999	429 CAPITALIZAÇÃO SUPERFICIAL	11 WOMBAQUA (RANCHO GRANDE)	3348798	TUBO PVC DIÂMETRO 20 OVAL60	167970 CAPTAÇÃO DE ÁGUA	12/05/04	352	321,28	012/06/16	38,72	80074 CORP PLASTIK INDUSTRIA LTDA	392	60	01/121
10/05/07	258	999	429 CAPITALIZAÇÃO SUPERFICIAL	11 WOMBAQUA (RANCHO GRANDE)	3348747	TUBO PVC DIÂMETRO 20 OVAL60	167970 CAPTAÇÃO DE ÁGUA	12/05/04	352	321,28	012/06/16	38,72	80074 CORP PLASTIK INDUSTRIA LTDA	392	60	01/121
10/05/07	258	999	429 CAPITALIZAÇÃO SUPERFICIAL	11 WOMBAQUA (RANCHO GRANDE)	3348752	TUBO PVC DIÂMETRO 20 OVAL60	167970 CAPTAÇÃO DE ÁGUA	12/05/04	352	321,28	012/06/16	38,72	80074 CORP PLASTIK INDUSTRIA LTDA	392	60	01/121
10/05/07	258	999	429 CAPITALIZAÇÃO SUPERFICIAL	11 WOMBAQUA (RANCHO GRANDE)	3348723	TUBO PVC DIÂMETRO 20 OVAL60	167970 CAPTAÇÃO DE ÁGUA	12/05/04	352	321,28	012/06/16	38,72	80074 CORP PLASTIK INDUSTRIA LTDA	392	60	01/121
10/05/07	258	999	429 CAPITALIZAÇÃO SUPERFICIAL	11 WOMBAQUA (RANCHO GRANDE)	3348724	TUBO PVC DIÂMETRO 20 OVAL60	167970 CAPTAÇÃO DE ÁGUA	12/05/04	352	321,28	012/06/16	38,72	80074 CORP PLASTIK INDUSTRIA LTDA	392	60	01/121
10/05/07	258	999	429 CAPITALIZAÇÃO SUPERFICIAL	11 WOMBAQUA (RANCHO GRANDE)	3348721	TUBO PVC DIÂMETRO 20 OVAL60	167970 CAPTAÇÃO DE ÁGUA	12/05/04	352	321,28	012/06/16	38,72	80074 CORP PLASTIK INDUSTRIA LTDA	392	60	01/121
10/05/07	258	999	429 CAPITALIZAÇÃO SUPERFICIAL	11 WOMBAQUA (RANCHO GRANDE)	3348725	TUBO PVC DIÂMETRO 20 OVAL60	167970 CAPTAÇÃO DE ÁGUA	12/05/04	352	321,28	012/06/16	38,72	80074 CORP PLASTIK INDUSTRIA LTDA	392	60	01/121
10/05/07	258	999	429 CAPITALIZAÇÃO SUPERFICIAL	11 WOMBAQUA (RANCHO GRANDE)	3348714	TUBO PVC DIÂMETRO 20 OVAL60	167970 CAPTAÇÃO DE ÁGUA	12/05/04	352	321,28	012/06/16	38,72	80074 CORP PLASTIK INDUSTRIA LTDA	392	60	01/121
10/05/07	258	999	429 CAPITALIZAÇÃO SUPERFICIAL	11 WOMBAQUA (RANCHO GRANDE)	3348679	TUBO PVC DIÂMETRO 20 OVAL60	167970 CAPTAÇÃO DE ÁGUA	12/05/04	352	321,28	012/06/16	38,72	80074 CORP PLASTIK INDUSTRIA LTDA	392	60	01/124
10/05/07	258	999	429 CAPITALIZAÇÃO SUPERFICIAL	11 WOMBAQUA (RANCHO GRANDE)	3348668	TUBO PVC DIÂMETRO 20 OVAL60	167970 CAPTAÇÃO DE ÁGUA	12/05/04	352	321,28	012/06/16	38,72	80074 CORP PLASTIK INDUSTRIA LTDA	392	60	01/124
10/05/07	258	999	429 CAPITALIZAÇÃO SUPERFICIAL	11 WOMBAQUA (RANCHO GRANDE)	3348664	TUBO PVC DIÂMETRO 20 OVAL60	167970 CAPTAÇÃO DE ÁGUA	12/05/04	352	321,28	012/06/16	38,72	80074 CORP PLASTIK INDUSTRIA LTDA	392	60	01/124
10/05/07	258	999	429 CAPITALIZAÇÃO SUPERFICIAL	11 WOMBAQUA (RANCHO GRANDE)	3348658	TUBO PVC DIÂMETRO 20 OVAL60	167970 CAPTAÇÃO DE ÁGUA	12/05/04	352	321,28	012/06/16	38,72	80074 CORP PLASTIK INDUSTRIA LTDA	392	60	01/124
10/05/07	258	999	429 CAPITALIZAÇÃO SUPERFICIAL	11 WOMBAQUA (RANCHO GRANDE)	3348655	TUBO PVC DIÂMETRO 20 OVAL60	167970 CAPTAÇÃO DE ÁGUA	12/05/04	352	321,28	012/06/16	38,72	80074 CORP PLASTIK INDUSTRIA LTDA	392	60	01/124
10/05/07	258	999	429 CAPITALIZAÇÃO SUPERFICIAL	11 WOMBAQUA (RANCHO GRANDE)	3348653	TUBO PVC DIÂMETRO 20 OVAL60	167970 CAPTAÇÃO DE ÁGUA	12/05/04	352	321,28	012/06/16	38,72	80074 CORP PLASTIK INDUSTRIA LTDA	392	60	01/124
10/05/07	258	999	429 CAPITALIZAÇÃO SUPERFICIAL	11 WOMBAQUA (RANCHO GRANDE)	3348659	TUBO PVC DIÂMETRO 20 OVAL60	167970 CAPTAÇÃO DE ÁGUA	12/05/04	352	321,28	012/06/16	38,72	80074 CORP PLASTIK INDUSTRIA LTDA	392	60	01/124
10/05/07	258	999	429 CAPITALIZAÇÃO SUPERFICIAL	11 WOMBAQUA (RANCHO GRANDE)	3348657	TUBO PVC DIÂMETRO 20 OVAL60	167970 CAPTAÇÃO DE ÁGUA	12/05/04	352	321,28	012/06/16	38,72	80074 CORP PLASTIK INDUSTRIA LTDA	392	60	01/124
10/05/07	258	999	429 CAPITALIZAÇÃO SUPERFICIAL	11 WOMBAQUA (RANCHO GRANDE)	3348651	TUBO PVC DIÂMETRO 20 OVAL60	167970 CAPTAÇÃO DE ÁGUA	12/05/04	352	321,28	012/06/16	38,72	80074 CORP PLASTIK INDUSTRIA LTDA	392	60	01/124
10/05/07	258	999	429 CAPITALIZAÇÃO SUPERFICIAL	11 WOMBAQUA (RANCHO GRANDE)	3348673	TUBO PVC DIÂMETRO 20 OVAL60	167970 CAPTAÇÃO DE ÁGUA	12/05/04	352	321,28	012/06/16	38,72	80074 CORP PLASTIK INDUSTRIA LTDA	392	60	01/129
10/05/07	258	999	429 CAPITALIZAÇÃO SUPERFICIAL	11 WOMBAQUA (RANCHO GRANDE)	3348674	TUBO PVC DIÂMETRO 20 OVAL60	167970 CAPTAÇÃO DE ÁGUA	12/05/04	352	321,28	012/06/16	38,72	80074 CORP PLASTIK INDUSTRIA LTDA	392	60	01/129
10/05/07	258	999	429 CAPITALIZAÇÃO SUPERFICIAL	11 WOMBAQUA (RANCHO GRANDE)	3348650	TUBO PVC DIÂMETRO 20 OVAL60	167970 CAPTAÇÃO DE ÁGUA	12/05/04	352	321,28	012/06/16	38,72	80074 CORP PLASTIK INDUSTRIA LTDA	392	60	01/134
10/05/07	258	999	429 CAPITALIZAÇÃO SUPERFICIAL	11 WOMBAQUA (RANCHO GRANDE)	3348652	TUBO PVC DIÂMETRO 20 OVAL60	167970 CAPTAÇÃO DE ÁGUA	12/05/04	352	321,28	012/06/16	38,72	80074 CORP PLASTIK INDUSTRIA LTDA	392	60	01/129
10/05/07	258	999	429 CAPITALIZAÇÃO SUPERFICIAL	11 WOMBAQUA (RANCHO GRANDE)	3348651	TUBO PVC DIÂMETRO 20 OVAL60	167970 CAPTAÇÃO DE ÁGUA	12/05/04	352	321,28	012/06/16	38,72	80074 CORP PLASTIK INDUSTRIA LTDA	392	60	01/129
10/05/07	258	999	429 CAPITALIZAÇÃO SUPERFICIAL	11 WOMBAQUA (RANCHO GRANDE)	3348655	TUBO PVC DIÂMETRO 20 OVAL60	167970 CAPTAÇÃO DE ÁGUA	12/05/04	352	321,28	012/06/16	38,72	80074 CORP PLASTIK INDUSTRIA LTDA	392	60	01/129
10/05/07	258	999	429 CAPITALIZAÇÃO SUPERFICIAL	11 WOMBAQUA (RANCHO GRANDE)	3348653	TUBO PVC DIÂMETRO 20 OVAL60	167970 CAPTAÇÃO DE ÁGUA	12/05/04	352	321,28	012/06/16	38,72	80074 CORP PLASTIK INDUSTRIA LTDA	392	60	01/129
10/05/07	258	999	429 CAPITALIZAÇÃO SUPERFICIAL	11 WOMBAQUA (RANCHO GRANDE)	3348659	TUBO PVC DIÂMETRO 20 OVAL60	167970 CAPTAÇÃO DE ÁGUA	12/05/04	352	321,28	012/06/16	38,72	80074 CORP PLASTIK INDUSTRIA LTDA	392	60	01/129
10/05/07	258	999	429 CAPITALIZAÇÃO SUPERFICIAL	11 WOMBAQUA (RANCHO GRANDE)	3348657	TUBO PVC DIÂMETRO 20 OVAL60	167970 CAPTAÇÃO DE ÁGUA	12/05/04	352	321,28	012/06/16	38,72	80074 CORP PLASTIK INDUSTRIA LTDA	392	60	01/129
10/05/07	258	999	429 CAPITALIZAÇÃO SUPERFICIAL	11 WOMBAQUA (RANCHO GRANDE)	3348651	TUBO PVC DIÂMETRO 20 OVAL60	167970 CAPTAÇÃO DE ÁGUA	12/05/04	352	321,28	012/06/16	38,72	80074 CORP PLASTIK INDUSTRIA LTDA	392	60	01/129

10/05/07	258	999	429	CAPTIAÇÃO SUPERFICIAL	11	MONMAÇÃO (RANCHO ORANGE)	3648898	TUBO PVC ESPOSO 20 DAMÃO	147970	CAPTIAÇÃO DE ÁGUA	12/05/54	352	321,28	01/09/00	30,72	80074	CORR PLASTIK INDUSTRIAL LTDA	352	60	81359
10/05/07	258	999	429	CAPTIAÇÃO SUPERFICIAL	11	MONMAÇÃO (RANCHO ORANGE)	3648994	TUBO PVC ESPOSO 20 DAMÃO	147970	CAPTIAÇÃO DE ÁGUA	12/05/54	352	321,28	01/09/00	30,72	80074	CORR PLASTIK INDUSTRIAL LTDA	352	60	81359
10/05/07	258	999	429	CAPTIAÇÃO SUPERFICIAL	11	MONMAÇÃO (RANCHO ORANGE)	3649090	TUBO PVC ESPOSO 20 DAMÃO	147970	CAPTIAÇÃO DE ÁGUA	12/05/54	352	321,28	01/09/00	30,72	80074	CORR PLASTIK INDUSTRIAL LTDA	352	60	81359
10/05/07	258	999	429	CAPTIAÇÃO SUPERFICIAL	11	MONMAÇÃO (RANCHO ORANGE)	3649074	TUBO PVC ESPOSO 20 DAMÃO	147970	CAPTIAÇÃO DE ÁGUA	12/05/54	352	321,28	01/09/00	30,72	80074	CORR PLASTIK INDUSTRIAL LTDA	352	60	81359
10/05/07	258	999	429	CAPTIAÇÃO SUPERFICIAL	11	MONMAÇÃO (RANCHO ORANGE)	3649145	TUBO PVC ESPOSO 20 DAMÃO	147970	CAPTIAÇÃO DE ÁGUA	12/05/54	352	321,28	01/09/00	30,72	80074	CORR PLASTIK INDUSTRIAL LTDA	352	60	81359
10/05/07	258	999	429	CAPTIAÇÃO SUPERFICIAL	11	MONMAÇÃO (RANCHO ORANGE)	3653647	TUBO PVC ESPOSO 20 DAMÃO	147970	CAPTIAÇÃO DE ÁGUA	12/05/54	2112	1926,88	01/04/05	185,12	80074	CORR PLASTIK INDUSTRIAL LTDA	2112	60	81758
10/05/07	258	999	429	CAPTIAÇÃO SUPERFICIAL	11	MONMAÇÃO (RANCHO ORANGE)	3653648	TUBO PVC ESPOSO 20 DAMÃO	147970	CAPTIAÇÃO DE ÁGUA	12/05/54	2112	1926,88	01/04/05	185,12	80074	CORR PLASTIK INDUSTRIAL LTDA	2112	60	81758
10/05/07	258	999	429	CAPTIAÇÃO SUPERFICIAL	11	MONMAÇÃO (RANCHO ORANGE)	3653652	TUBO PVC ESPOSO 20 DAMÃO	147970	CAPTIAÇÃO DE ÁGUA	12/05/54	2112	1926,88	01/04/05	185,12	80074	CORR PLASTIK INDUSTRIAL LTDA	2112	60	81758
10/05/07	258	999	429	CAPTIAÇÃO SUPERFICIAL	11	MONMAÇÃO (RANCHO ORANGE)	3653657	TUBO PVC ESPOSO 20 DAMÃO	147970	CAPTIAÇÃO DE ÁGUA	12/05/54	2112	1926,88	01/04/05	185,12	80074	CORR PLASTIK INDUSTRIAL LTDA	2112	60	81758
10/05/07	258	999	429	CAPTIAÇÃO SUPERFICIAL	11	MONMAÇÃO (RANCHO ORANGE)	3653658	TUBO PVC ESPOSO 20 DAMÃO	147970	CAPTIAÇÃO DE ÁGUA	12/05/54	2112	1926,88	01/04/05	185,12	80074	CORR PLASTIK INDUSTRIAL LTDA	2112	60	81757
10/05/07	258	999	429	CAPTIAÇÃO SUPERFICIAL	11	MONMAÇÃO (RANCHO ORANGE)	3653663	TUBO PVC ESPOSO 20 DAMÃO	147970	CAPTIAÇÃO DE ÁGUA	12/05/54	2112	1926,88	01/04/05	185,12	80074	CORR PLASTIK INDUSTRIAL LTDA	2112	60	81757
10/05/07	258	999	429	CAPTIAÇÃO SUPERFICIAL	11	MONMAÇÃO (RANCHO ORANGE)	3653671	TUBO PVC ESPOSO 20 DAMÃO	147970	CAPTIAÇÃO DE ÁGUA	12/05/54	2112	1926,88	01/04/05	185,12	80074	CORR PLASTIK INDUSTRIAL LTDA	2112	60	81758
10/05/07	258	999	429	CAPTIAÇÃO SUPERFICIAL	11	MONMAÇÃO (RANCHO ORANGE)	3653672	TUBO PVC ESPOSO 20 DAMÃO	147970	CAPTIAÇÃO DE ÁGUA	12/05/54	2112	1926,88	01/04/05	185,12	80074	CORR PLASTIK INDUSTRIAL LTDA	2112	60	81758
10/05/07	258	999	429	CAPTIAÇÃO SUPERFICIAL	11	MONMAÇÃO (RANCHO ORANGE)	3653432	TUBO PVC ESPOSO 20 DAMÃO	147970	CAPTIAÇÃO DE ÁGUA	12/05/54	2112	1926,88	01/04/05	185,12	80074	CORR PLASTIK INDUSTRIAL LTDA	2112	60	81758
10/05/07	258	999	429	CAPTIAÇÃO SUPERFICIAL	11	MONMAÇÃO (RANCHO ORANGE)	3653433	TUBO PVC ESPOSO 20 DAMÃO	147970	CAPTIAÇÃO DE ÁGUA	12/05/54	2112	1926,88	01/04/05	185,12	80074	CORR PLASTIK INDUSTRIAL LTDA	2112	60	81758
10/05/07	258	999	429	CAPTIAÇÃO SUPERFICIAL	11	MONMAÇÃO (RANCHO ORANGE)	3653432	TUBO PVC ESPOSO 20 DAMÃO	147970	CAPTIAÇÃO DE ÁGUA	12/05/54	2112	1926,88	01/04/05	185,12	80074	CORR PLASTIK INDUSTRIAL LTDA	2112	60	81758
10/05/07	258	999	429	CAPTIAÇÃO SUPERFICIAL	11	MONMAÇÃO (RANCHO ORANGE)	3664263	CURVA BOLSA 22X200 SBR NBR PAM	147970	CAPTIAÇÃO DE ÁGUA	12/05/54	2112	1926,88	01/04/05	185,12	80074	CORR PLASTIK INDUSTRIAL LTDA	2112	60	81758
10/05/07	258	999	429	CAPTIAÇÃO SUPERFICIAL	4	SÃO JOSÉ	1443079	SERVIÇO REQUERIMENTO DE OUTORGA	147970	CAPTIAÇÃO DE ÁGUA	05/05/52	9380	425,16	08/05/12	409,88	79739	ONNAIS OSCOLOLA E MRO AMBIENTE LTDA	9380	60	95
10/05/07	258	999	429	CAPTIAÇÃO SUPERFICIAL	4	SÃO JOSÉ	1734672	SERV. CONSTRUÇÃO METALIZADO ELÉTRICA	147970	CAPTIAÇÃO DE ÁGUA	01/14/13	13900	2925	02/05/13	10975	79807	UGZ AUTAMARRE SERVITTUZ - ME	13900	60	150
10/05/07	258	999	429	CAPTIAÇÃO SUPERFICIAL	2	BRAGÃ	3705124	TERMINAL COMPRES 16MM 6BARS 1P 12 MA CB	147970	CAPTIAÇÃO DE ÁGUA	05/05/52	20	4,63	07/05/14	3,4	50725	ELÉTRICA COMERCIAL ANDRA LTDA	20	60	299861
10/05/07	258	999	429	CAPTIAÇÃO SUPERFICIAL	2	BRAGÃ	3705129	TERMINAL COMPRES 16MM 6BARS 1P 12 MA CB	147970	CAPTIAÇÃO DE ÁGUA	05/05/54	8	7,1	07/05/14	0,9	50725	ELÉTRICA COMERCIAL ANDRA LTDA	8	60	299861
10/05/07	258	999	429	CAPTIAÇÃO SUPERFICIAL	2	BRAGÃ	3705131	CABO PPR 1KV FLEX 300 ALUMÍNIO PP	147970	CAPTIAÇÃO DE ÁGUA	05/05/54	6785	5165,2	07/05/14	6164	50725	ELÉTRICA COMERCIAL ANDRA LTDA	6785	60	299861
10/05/07	258	999	429	CAPTIAÇÃO SUPERFICIAL	1	PUNLEIRO	2658873	CRUZ RAIA 4 PVBR ESTRA PAV	147970	CAPTIAÇÃO DE ÁGUA	10/06/03	5076,45	2091,27	11/05/13	2985,18	79534	FITRAPAV PAVIMENTAÇÃO E COMÉRCIO LTDA	5076,45	60	8350
10/05/07	258	999	7	MANUTENÇÃO OPERACIÓN	34	ELETROMECÂNICA	1384346	2.1999/00 - CAP ÁGUA - ELETROMECÂNICA	147970	CAPTIAÇÃO DE ÁGUA	09/06/11	0	0	10/09/11	0				60	0
10/05/07	258	434	434	TRATAMENTO - ESGOTO	2	ETE PIRAJUNG - RAMONDOS	3705861	COITORIO DIA VARIÁVEL 2" X 90	147970	CAPTIAÇÃO DE ÁGUA	05/06/54	1416	1042,2	07/05/14	123	80606	COMERCIAL TOKO DO ITU LTDA	1416	60	1238
10/05/07	258	999	433	COSTA - ESGOTO	36	ETE PIRAJUNG - ESTACAO	3670879	CASA D'AGUA AZUL PIRAI 1.000 LTS	147970	CAPTIAÇÃO DE ÁGUA	04/05/54	564	658,8	05/05/14	107,2	47985	PADOVANI PADOVANI LTDA	564	60	478025
10/05/07	258	999	433	COSTA - ESGOTO	36	ETE PIRAJUNG - ESTACAO	3671806	CONCRETO FCK 30X37 2+1 2+1 C/ 0,05	147970	CAPTIAÇÃO DE ÁGUA	04/05/54	560	653,76	05/05/14	106,24	80606	SUCO JUCO CONCRETAMA LTDA	560	60	51331
10/05/07	258	999	433	COSTA - ESGOTO	36	ETE PIRAJUNG - ESTACAO	3671837	CONCRETO FCK 30X37 2+1 2+1 C/ 0,05	147970	CAPTIAÇÃO DE ÁGUA	04/05/54	470	416,68	05/05/14	53,12	80606	SUCO JUCO CONCRETAMA LTDA	470	60	51585
10/05/07	258	999	433	COSTA - ESGOTO	36	ETE PIRAJUNG - ESTACAO	3683886	CONCRETO FCK 30X37 2+1 2+1 C/ 0,05	147970	CAPTIAÇÃO DE ÁGUA	03/05/54	560	658,44	04/05/14	108,56	80606	SUCO JUCO CONCRETAMA LTDA	560	60	52383
10/05/07	258	999	433	COSTA - ESGOTO	36	ETE PIRAJUNG - ESTACAO	3716821	ATLAS SUPORTE R-50LZ	147970	CAPTIAÇÃO DE ÁGUA	05/07/54	20	11,65	08/05/14	1,35	47985	PADOVANI PADOVANI LTDA	20	60	489545
10/05/07	258	999	433	COSTA - ESGOTO	36	ETE PIRAJUNG - ESTACAO	3716823A	CIMENTO CP II 50	147970	CAPTIAÇÃO DE ÁGUA	05/07/54	109,28	97,19	08/05/14	12,09	47985	PADOVANI PADOVANI LTDA	109,28	60	489545
10/05/07	258	999	433	COSTA - ESGOTO	36	ETE PIRAJUNG - ESTACAO	3717952	MACADAME BITUMINOSO COMPOSTO P/	147970	CAPTIAÇÃO DE ÁGUA	05/08/54	1776	1580,64	09/05/14	195,36	82164	SPL BASE ENGENHARIA LTDA	1776	60	17969
10/05/07	258	999	433	COSTA - ESGOTO	33	LIGAÇÕES	1368310	2.1999/00 - CAP ÁGUA - LIGAÇÕES	147970	CAPTIAÇÃO DE ÁGUA	06/06/51	0	0	10/06/11	0				60	0
10/05/07	258	999	433	COSTA - ESGOTO	15	RDE 18 - POTIGUARA	1379421	REGISTRO PT PADÃO DE CC 100MM	147970	CAPTIAÇÃO DE ÁGUA	11/06/51	1770	0	01/05/12	1770				60	0
10/05/07	258	999	433	COSTA - ESGOTO	15	RDE 18 - POTIGUARA	1437649	REGISTRO GAV PT PLANJE DN 100MM	147970	CAPTIAÇÃO DE ÁGUA	04/06/52	360	29	05/05/12	334				60	0
10/05/07	258	999	433	COSTA - ESGOTO	15	RDE 18 - POTIGUARA	1437643	TOCO PT PLANEJADO DN 100MM PN 10	147970	CAPTIAÇÃO DE ÁGUA	04/06/52	250	15,52	05/05/12	234,48				230	60	
10/05/07	258	999	433	COSTA - ESGOTO	4	RDE 03 - PIRAMBÓIA	1370183	ROLLAUTO RAIO	147970	CAPTIAÇÃO DE ÁGUA	11/06/51	20	0	10/06/11	20				20	60	
10/05/07	258	1	380	ESTRUTURA CIMÉ	82	MANUTENÇÃO - ESGOTO - ADUAÇÃO DE ITU	1364009	2.1999/00 - CAP ÁGUA - MANUTENÇÃO - ESGOTO - ADUAÇÃO DE ITU	147970	CAPTIAÇÃO DE ÁGUA	09/06/11	0	0	10/06/11	0				60	0
10/05/07	258	1	380	ESTRUTURA CIMÉ	89	CONTROLADORES VOLUNTÁRIO - ADUAÇÃO DE ITU	1364004	2.1999/00 - CAP ÁGUA - CONTROLADORES VOLUNTÁRIO - ADUAÇÃO DE ITU	147970	CAPTIAÇÃO DE ÁGUA	09/06/11	0	0	10/06/11	0				60	0
10/05/07	258	1	380	ESTRUTURA CIMÉ	84	PRODUÇÃO E TRATAMENTO - ADUAÇÃO DE ITU	1363960	2.1999/00 - CAP ÁGUA - PRODUÇÃO E TRATAMENTO - ADUAÇÃO DE ITU	147970	CAPTIAÇÃO DE ÁGUA	09/06/11	0	0	10/06/11	0				60	0
10/05/07	258	1	380	ESTRUTURA CIMÉ	82	OPERACAO REPRIVED - ADUAÇÃO DE ITU	1363969	2.1999/00 - CAP ÁGUA - OPERACAO REPRIVED - ADUAÇÃO DE ITU	147970	CAPTIAÇÃO DE ÁGUA	09/06/11	0	0	10/06/11	0				60	0
10/05/07	258	1	1	COORDENAÇÃO DE ESTOQ	1	ESTOLICO DE TRATAMENTO DE ESGOTO	1363969	2.1999/00 - CAP ÁGUA - ESTOLICO DE TRATAMENTO DE ESGOTO	147970	CAPTIAÇÃO DE ÁGUA	09/06/11	0	0	10/06/11	0				60	0
10/05/07	258	1	324	BLOQUEIO INDUSTRIAL	1	BLOQUEIO INDUSTRIAL	1363754	2.1999/00 - CAP ÁGUA - BLOQUEIO INDUSTRIAL	147970	CAPTIAÇÃO DE ÁGUA	09/06/11	0	0	10/06/11	0				60	0
10/05/07	258	1	121	DIRETORIA EXECUTIVA	17	PRESIDENCIA	1363839	2.1999/00 - CAP ÁGUA - PRESIDENCIA	147970	CAPTIAÇÃO DE ÁGUA	09/06/11	0	0	10/06/11	0				60	0	
10/05/07	258	1	9	GARANTIA DE QUALIDADE	26	CONTROLE DE QUALIDADE ADUA P. ESGOTO	1364000	ESCALCO DE PROTUTRIZES DE FLUORETO	147970	CAPTIAÇÃO DE ÁGUA	06/06/54	36,5148	30,8147	09/05/14	37,32	7349	HIDROCONTIPÇÃO S.A.	36,5148	60	340534
10/05/07	258	1	7	MANUTENÇÃO OPERACIÓN	36	MANUTENÇÃO CIVIL DIDE	1797665	CABO PLIS 1X35MM	147970	CAPTIAÇÃO DE ÁGUA	06/11/53	987	199,45	13/05/13	788,55	126211	FERRAMENTAS DIRAM COM IMP FERR MAQ LTDA	987	60	320927
10/05/07	258	1	7	MANUTENÇÃO OPERACIÓN	34	ELETROMECÂNICA	1368800	PORTATIL DRAIN DE PROTEÇÃO IMC420	147970	CAPTIAÇÃO DE ÁGUA	12/07/08	10900	7662,23	01/04/09	2897,77				10900	120	
10/05/07	258	1	9	SUPERMERCTE	1	ALMOXARIFADO CENTRAL	1365440	2.1999/00 - CAP ÁGUA - ALMOXARIFADO CENTRAL	147970	CAPTIAÇÃO DE ÁGUA	09/06/11	0	0	10/06/11	0				60	0
10/05/07	258	1	9	RECURSOS HUMANOS	34	RELAÇÕES JURÍDICO TRABALHISTA	1363634	2.1999/00 - CAP ÁGUA - RELAÇÕES JURÍDICO TRABALHISTA	147970	CAPTIAÇÃO DE ÁGUA	09/06/11	0	0	10/06/11	0				60	0
10/05/07	258	1	9	COMERCIAL	1	GARANTIA DA RECEITA	1363544	2.1999/00 - CAP ÁGUA - GARANTIA DA RECEITA	147970	CAPTIAÇÃO DE ÁGUA	09/06/11	0	0	10/06/11	0				60	0	
10/05/07	258	1	9	ENGENHARIA	16	PLANO DIRETOR DE ÁGUA	1368893	TRANSP. PLANO DIRETOR ÁGUA - PROJETOS	147970	CAPTIAÇÃO DE ÁGUA	09/06/55	764,48	696,24	13/05/13	68,24				764,48	60	
10/05/07	258	999	432	DISTRIBUIÇÃO - ADUA	76	OBRAS DE AMPLIAÇÕES MELHORIAS - ADUAÇ	1740294	SERVIÇO DE CONCRETAGEM	147970	ESTAÇÕES TRATAMENTO ÁGUA - ETA	08/07/53	960	320	03/05/13	640	910002	CONCRENGE CONH ERV DE CONCRETAGEM LTDA	960	60	179807
10/05/07	258	999	432	DISTRIBUIÇÃO - ADUA	76	OBRAS DE AMPLIAÇÕES MELHORIAS - ADUAÇ	1734842	SERVIÇO DE CONCRETAGEM	147970	ESTAÇÕES TRATAMENTO ÁGUA - ETA	06/05/53	1920	640	03/05/13	1279	910002	CONCRENGE CONH ERV DE CONCRETAGEM LTDA	1920	60	179805
10/05/07	258	999	432	DISTRIBUIÇÃO - ADUA	76	OBRAS DE AMPLIAÇÕES MELHORIAS - ADUAÇ	1727018	CURVA PVC PBA 20 BOLSA 90° 75MM	147970	ESTAÇÕES TRATAMENTO ÁGUA - ETA	03/06/13	150	32,55	03/05/13	97,45	80074	CORR PLASTIK INDUSTRIAL LTDA	150	60	16397
10/05/07	258	999	432	DISTRIBUIÇÃO - ADUA	76	OBRAS DE AMPLIAÇÕES MELHORIAS - ADUAÇ	1368845	TRANSP.MADEIRA,CUTOFA,CRESTA,DOBRA,MATRIZAR	147970	ESTAÇÕES TRATAMENTO ÁGUA - ETA	12/05/09	28923,76	28460,06	01/09/09	463,7				28923,76	60	
10/05/07	258	999	432	DISTRIBUIÇÃO - ADUA	76	OBRAS DE AMPLIAÇÕES MELHORIAS - ADUAÇ	1368893	TRANSP.MADEIRA,CUTOFA,CRESTA,DOBRA,TESTA	147970	ESTAÇÕES TRATAMENTO ÁGUA - ETA	12/05/09	23700,6	18001,29	01/09/09	5707,31				23700,6	60	
10/05/07	258	999	432	DISTRIBUIÇÃO - ADUA	76	OBRAS DE AMPLIAÇÕES MELHORIAS - ADUAÇ	1368890	BOMBA AMBL 60 NBR PN 16	147970	ESTAÇÕES TRATAMENTO ÁGUA - ETA	03/06/10	320	244,80	04/06/10	75,20				320	60	
10/05/07	258	999	432	DISTRIBUIÇÃO - ADUA	76	OBRAS DE AMPLIAÇÕES MELHORIAS - ADUAÇ	1368864	TRANSP.MADR. ,SUCUTOFA,CRESTA,DOBRA,CSA ETA V - MATERIAIS	147970	ESTAÇÕES TRATAMENTO ÁGUA - ETA	06/06/54	10922,84	8446,57	07/05/14	2476,28				10922,85	60	
10/05/07	258	999	432	DISTRIBUIÇÃO - ADUA	76	OBRAS DE AMPLIAÇÕES MELHORIAS - ADUAÇ	1368869	TRANSP.MADR.RECLP ,SUA,C.T.A. VAI HEDIP ,PIRAIPTINGUA - SERVIÇOS	147970	ESTAÇÕES TRATAMENTO ÁGUA - ETA	06/06/54	851,65	659,21	07/05/14	192,44				851,65	60	
10/05/07	258	999	432	DISTRIBUIÇÃO - ADUA	76	OBRAS DE AMPLIAÇÕES MELHORIAS - ADUAÇ	1368865	TRANSP. RECUPERACAO MELHORIAS ETA ITUAMA - SERVIÇOS	147970	ESTAÇÕES TRATAMENTO ÁGUA - ETA	01/06/54	1407,52	780,56	08/05/14	626,96				1407,52	60	
10/05/07	258	999	432	DISTRIBUIÇÃO - ADUA	76	OBRAS DE AMPLIAÇÕES MELHORIAS - ADUAÇ	1368866	TRANSP. RECUPERACAO E MELHORIAS ETA ITUAM - SERVIÇOS	147970	ESTAÇÕES TRATAMENTO ÁGUA - ETA	06/06/54	726	566,05	10/05/14	159,95				726	60	
10/05/07	258	999	432	DISTRIBUIÇÃO - ADUA	75	HIDROMETRIA	1723044	SERV DE TROCA DE HIDROMETRO	147970	ESTAÇÕES TRATAMENTO ÁGUA - ETA	02/05/13	10980	2562	03/05/13	8418	79790	JOAO CARLOS ISIDIO TILIES - ME	10980	60	142
10/05/07	258	999	432	DISTRIBUIÇÃO - ADUA	73	REDES	1438636	TUBO PVC DN 20 1MPA	147970	ESTAÇÕES TRATAMENTO ÁGUA - ETA	02/06/12	2160	595,4	03/05/12	1564,6	80074	CORR PLASTIK INDUSTRIAL LTDA	2160	60	16379
10/05/07	258	999	432	DISTRIBUIÇÃO - ADUA	73	REDES	1448420	ARMA MEDIA	147970	ESTAÇÕES TRATAMENTO ÁGUA - ETA	01/06/12	768	79,8	07/05/12	718,2	91663	FITRAPAVE ESTRAÇÃO CIMA E TRAMIP LTDA	768	60	49599
10/05/07	258	999	432	DISTRIBUIÇÃO - ADUA	73	REDES	1441799	SERVIÇO DE CONCRETAGEM	147970	ESTAÇÕES TRATAMENTO ÁGUA - ETA	05/06/12	1600	134,08	07/05/12	1475,92	910002	CONCRENGE CONH ERV DE CONCRETAGEM LTDA	1600	60	149850
10/05/07	258	999	432	DISTRIBUIÇÃO - ADUA	73	REDES	1438554	REGLAGO PP RB 350 200MM 0,200MM	147970	ESTAÇÕES TRATAMENTO ÁGUA - ETA	02/07/52	360	0	03/05/12	179	79988	CONFIANÇA COMERCIAL DE TUBOS E CONEXÕES L	180	60	705
10/05/07	258	999	432	DISTRIBUIÇÃO - ADUA	73	REDES	1438535	CURVA 11 45° PP DN 200MM	147970	ESTAÇÕES TRATAMENTO ÁGUA - ETA	02/07/52	360	0	03/05/12	357,14	79988	CONFIANÇA COMERCIAL DE TUBOS E CONEXÕES L	360	60	705
10/05/07	258	999	432	DISTRIBUIÇÃO - ADUA	73	REDES	1438536	CURVA 11 90 DN 100 X 20	147970	ESTAÇÕES TRATAMENTO ÁGUA - ETA	02/07/52	240	7	03/05/12	233	79988	CONFIANÇA COMERCIAL DE TUBOS E CONEXÕES L	240	60	705
10/05/07	258	999	432	DISTRIBUIÇÃO - ADUA	73	REDES	1723628	TUBO PVC CNOS ROSCAVEL 3/4 TOTRE	147970	ESTAÇÕES TRATAMENTO ÁGUA - ETA	03/13/53	54	13,5	03/05/13	40,5	79892	ELETROPAQUE ELETRICIDADE LTDA EPP	54	60	7481
10/05/07	258	999	432	DISTRIBUIÇÃO - ADUA	73	REDES	1723631	CONJ MOTOREDUCTOR ELIPSE 50X100T/TPI+ 1/2	147970	ESTAÇÕES TRATAMENTO ÁGUA - ETA	03/13/53	9,45	4677,3	03/05/13	4667,85	79892	ELETROPAQUE ELETRICIDADE LTDA EPP	9,45	60	7481
10/05/07	258	999	432	DISTRIBUIÇÃO - ADUA	73	REDES	1723769	SERV. CONSTRUÇÃO METALIZADO ELÉTRICA	147970	ESTAÇÕES TRATAMENTO ÁGUA - ETA	03/16/53	48473	1131,18	03/05/13	3742,36	79807	UGZ AUTAMARRE SERVITTUZ - ME	48473	60	154
10/05/07	258	999	432	DISTRIBUIÇÃO - ADUA	73	REDES	1723480	CABO DE COBRE SINAL 2 TIPO DS CONJUG	147970	ESTAÇÕES TRATAMENTO ÁGUA - ETA	03/16/53	52916,95	1217,95	03/05/13	4592	49912	CONVAST CONTROLE AUTOMATICO LTDA	52916,95	60	23980
10/05/07	258	999	432	DISTRIBUIÇÃO - ADUA	73	REDES	1728711	CONJ MOTOREDUCTOR ELIPSE 50X100T/TPI+ 1/2	147970	ESTAÇÕES TRATAMENTO ÁGUA - ETA	10/20/52	9,45	467,3	10/05/12	4457,7	25484	ROMANO LIMÃO S.A.	9,45	60	30771
10/05/07	258	999	432	DISTRIBUIÇÃO - ADUA	73	REDES	1738668	QUADRO COMANDO SOFT STARTER 63A GB6/SBTR	147970	ESTAÇÕES TRATAMENTO ÁGUA - ETA	10/20/52	4939,2	425,2	10/05/12	4518	25484	ROMANO LIMÃO S.A.	4939,2	60	30787
10/05/07	258	999	432	DISTRIBUIÇÃO - ADUA	73	REDES	1737979	CURVA 90 PP C/BOLSA 20MM/BR	147970	ESTAÇÕES TRATAMENTO ÁGUA - ETA	10/08/52	1967	258	11/05/12	1709	81630	EDOCO ETIL COMÉRCIO INTERNACIONAL LTDA	1967	60	867
10/05/07	258	999	432	DISTRIBUIÇÃO - ADUA	73	REDES	1737993	MATERIAL USADO EM INSTALAÇÃO HIDRÁULICO	147970	ESTAÇÕES TRATAMENTO ÁGUA - ETA	10/08/52	4964	828	11/05/12	4136	81630	EDOCO ETIL COMÉRCIO INTERNACIONAL LTDA	4964	60	868
10/05/07	258	999	432	DISTRIBUIÇÃO - ADUA	73	REDES	1737994	MATERIAL USADO EM INSTALAÇÃO HIDRÁULICO	147970	ESTAÇÕES TRATAMENTO ÁGUA - ETA	10/08/52	465	77,5	11/05/12	387,5	81630	EDOCO ETIL COMÉRCIO INTERNACIONAL LTDA	465	60	868
10/05/07	258	999	432	DISTRIBUIÇÃO - ADUA	73	REDES	1737971	TE 2" BBB EN 200MM	147970	ESTAÇÕES TRATAMENTO ÁGUA - ETA	10/08/52	2157	359	11/05/12	1798	81630	EDOCO ETIL COMÉRCIO INTERNACIONAL LTDA	2157	60	867
10/05/07	258	999	432	DISTRIBUIÇÃO - ADUA	73	REDES	1737948	MATERIAL USADO EM INSTALAÇÃO HIDRÁULICO	147970	ESTAÇÕES TRATAMENTO ÁGUA - ETA	10/08/52	6360	1060	11/05/12	5300	81630	EDOCO ETIL COMÉRCIO INTERNACIONAL LTDA	6360	60	868
10/05/07	258	999	432	DISTRIBUIÇÃO - ADUA	73	REDES	1731412	CAIXOM C/ REDUZIDA C/ GRELHA PP N/R/B	147970	ESTAÇÕES TRATAMENTO ÁGUA - ETA	10/07/52	386	40,2	11/05/12	345,8	91663	FITRAPAVE ESTRAÇÃO CIMA E TRAMIP LTDA	386	60	798
10/05/07	258	999	432	DISTRIBUIÇÃO - ADUA	73	REDES	1731107	VÁLVULA F F PT RET RCHT UNIC PN10 DN 150	147970	ESTAÇÕES TRATAMENTO ÁGUA - ETA	10/07/52	2970	346,5	09/05/12	2623,5	49048	BUCUTTI BRASIL VÁLVULAS LTDA	2970	60	9178
10/05/07	258	999	432	DISTRIBUIÇÃO - ADUA	73	REDES	1723142	MATERIAL SAN. TUBO PVC ESPOSO 20 DAMÃO	147970	ESTAÇÕES TRATAMENTO ÁGUA - ETA	10/04/11	31823	0	11/05/11	31823	80074	CORR PLASTIK INDUSTRIAL LTDA	31823	60	27352
10/05/07	258	999	432	DISTRIBUIÇÃO - ADUA	71	ELEVATÓRIA REBIRN - ELEV. TERRAS	1438836	SERVIÇO DE BORRACHARIA	147970	ESTAÇÕES TRATAMENTO ÁGUA - ETA	04/10/54	9480	600	11/05/12	8880	79840	RODRIGO LIMÃO CARDOSO COMERCIO DE	9480	60	79
10/05/07	258	999	432	DISTRIBUIÇÃO - ADUA	69	ELEVATÓRIA REBIRN - ELEV. ETA 1	1338005	2.1999/00 - - MATERIAIS P/ ACOPLAMENTO EM INSTALA

10/05/07	258	999	431	PRODUÇÃO - AÇÚA	1	ETA 1 - RAMONO ENNAGE	1708663	SERVIÇOS DE SERRALHERIA	167573	ESTAÇÕES TRATAMENTO ÁGUA - ETA	10/06/02	22795	3764	02/05/02	18975	811648	MECANICA TOKIO DE ITU LTDA - EPP	22795	63	847	
10/05/07	258	999	431	PRODUÇÃO - AÇÚA	1	ETA 1 - RAMONO ENNAGE	1710546	VÁLVULA BORBOLETA 700 WAFER DN 1000MM	167573	ESTAÇÕES TRATAMENTO ÁGUA - ETA	11/06/02	8950	1479,07	12/05/02	6570,93	654841	BONGIAS BRASIL LTDA	8950	63	3998	
10/05/07	258	999	431	PRODUÇÃO - AÇÚA	1	ETA 1 - RAMONO ENNAGE	1710544	VÁLVULA BORBOLETA 30" WAFER 4836	167573	ESTAÇÕES TRATAMENTO ÁGUA - ETA	11/06/02	8518,8	1408,98	12/05/02	6909,82	654841	BONGIAS BRASIL LTDA	8518,8	63	3999	
10/05/07	258	999	431	PRODUÇÃO - AÇÚA	1	ETA 1 - RAMONO ENNAGE	1710511	EPR - CONSTRUÇÃO INSTALAÇÃO ELÉTRICA	167573	ESTAÇÕES TRATAMENTO ÁGUA - ETA	11/07/02	1487,99	247,16	12/05/02	1240,7	826002	CLEBER SANTANA DE OLIVEIRA ME	1487,99	63	13	
10/05/07	258	999	430	CAPTAÇÃO SUBTERRANEA	102	FAZENDA TETO P -35	1703042	2.1999999 - ETA	167573	ESTAÇÕES TRATAMENTO ÁGUA - ETA	04/06/01	0	0	05/05/02	0			0	63	0	
10/05/07	258	999	430	CAPTAÇÃO SUBTERRANEA	99	IUPIGUA LINHA P-08	1707513	2.1999999 - ETA	167573	ESTAÇÕES TRATAMENTO ÁGUA - ETA	10/05/02	0	0	05/05/02	0			0	63	0	
10/05/07	258	999	430	CAPTAÇÃO SUBTERRANEA	80	FAZENDA TETO P -35	1441999	2.1999999 - MATERIAIS P/ ACOPLAMENTO EM INSTALAÇÕES	167573	ESTAÇÕES TRATAMENTO ÁGUA - ETA	05/06/02	0	0	05/05/02	0			0	63	0	
10/05/07	258	999	430	CAPTAÇÃO SUBTERRANEA	79	FAZENDA TETO P -35	1441987	2.1999999 - MATERIAIS P/ ACOPLAMENTO EM INSTALAÇÕES	167573	ESTAÇÕES TRATAMENTO ÁGUA - ETA	05/06/02	0	0	05/05/02	0			0	63	0	
10/05/07	258	999	430	CAPTAÇÃO SUBTERRANEA	77	FAZENDA TETO BATERIA 12 POÇOS	3681955	CONEXAO TE RM PERFO FUNDIDO DN350MM	167573	ESTAÇÕES TRATAMENTO ÁGUA - ETA	06/05/02	960	797,63	05/05/02	162,36	666012	SIANDFIRM COMERCIAL LTDA ME	960	63	195	
10/05/07	258	999	430	CAPTAÇÃO SUBTERRANEA	48	SANTO ANTONIO P -21	1431994	2.1999999 - MATERIAIS P/ ACOPLAMENTO EM INSTALAÇÕES	167573	ESTAÇÕES TRATAMENTO ÁGUA - ETA	02/05/02	0	0	05/05/02	0			0	63	0	
10/05/07	258	999	430	CAPTAÇÃO SUBTERRANEA	57	BRAGAL - P-05	3757986	TERMINAL TUBULAR FERRIDA 315 GHM	167573	ESTAÇÕES TRATAMENTO ÁGUA - ETA	06/07/04	23,92	21,22	07/05/04	2,7	798962	ELETROPAQUI ELETRICIDADE LTDA EPP	23,92	63	12023	
10/05/07	258	999	430	CAPTAÇÃO SUBTERRANEA	57	BRAGAL - P-05	3757979	CABO PP 2 X 2,5 MM2	167573	ESTAÇÕES TRATAMENTO ÁGUA - ETA	06/07/04	24,05	14,26	07/05/04	9,8	798962	ELETROPAQUI ELETRICIDADE LTDA EPP	24,05	63	12020	
10/05/07	258	999	429	CAPTAÇÃO SUBTERRANEA	53	ELIAS FONA - POÇOS PIRPIRA	1434801	SERVIÇO TOPOGRAFIA	167573	ESTAÇÕES TRATAMENTO ÁGUA - ETA	01/06/02	450	225	02/05/02	4275	790701	INSCO TOPOGRAFIA E GEOPROCESSAMENTO LTDA	450	63	67	
10/05/07	258	999	430	CAPTAÇÃO SUBTERRANEA	51	ELIAS FONA - POÇOS CPP	1427999	LUVA P/ CONDUTE GALVANIZADO	167573	ESTAÇÕES TRATAMENTO ÁGUA - ETA	01/05/02	42	0,7	02/05/02	41,3	798962	ELETROPAQUI ELETRICIDADE LTDA EPP	42	63	3148	
10/05/07	258	999	430	CAPTAÇÃO SUBTERRANEA	51	ELIAS FONA - POÇOS CPP	1427998	SERVIÇOS DE MARCAÇÃO E PARTALAÇÃO HOR	167573	ESTAÇÕES TRATAMENTO ÁGUA - ETA	01/05/02	1320,96	393,54	02/05/02	1782,37	798985	VANDONAS POÇOS ARTESIANOS LTDA ME	1920,96	63	215	
10/05/07	258	999	430	CAPTAÇÃO SUBTERRANEA	49	PERNALP - 02	1384705	2.1999999 - ETA - PERNAL P - 02	167573	ESTAÇÕES TRATAMENTO ÁGUA - ETA	09/06/01	0	0	10/06/01	0			0	63	0	
10/05/07	258	999	430	CAPTAÇÃO SUBTERRANEA	49	PERNALP - 02	1384704	2.1999999 - ETA - PERNAL P - 02	167573	ESTAÇÕES TRATAMENTO ÁGUA - ETA	09/06/01	0	0	10/06/01	0			0	63	0	
10/05/07	258	999	430	CAPTAÇÃO SUBTERRANEA	46	CPP P - 01	1358017	MOSDOR GR HIDRO TIPO 6/22 380 V	167573	ESTAÇÕES TRATAMENTO ÁGUA - ETA	10/06/01	424	61,53	10/06/01	362,47	798790	JOSÉ MARIA BARRERR CAMARGO-ME-ITU LTDA	424	63	2888	
10/05/07	258	999	430	CAPTAÇÃO SUBTERRANEA	46	CPP P - 01	1374720	EPR - CONSTRUÇÃO DEPÓSITO CIVIL	167573	ESTAÇÕES TRATAMENTO ÁGUA - ETA	10/07/01	8960	0	10/06/01	8960	797363	JOSÉ CARLOS ISSUO TSUJI - ME	8960	63	105	
10/05/07	258	999	430	CAPTAÇÃO SUBTERRANEA	16	SITIO ALVORADA P - 03	1364835	2.1999999 - ETA - SITIO ALVORADA P - 03	167573	ESTAÇÕES TRATAMENTO ÁGUA - ETA	09/06/01	0	0	10/06/01	0			0	63	0	
10/05/07	258	999	430	CAPTAÇÃO SUBTERRANEA	6	PARADISO P - 02	1364487	2.1999999 - ETA - PARADISO P - 02	167573	ESTAÇÕES TRATAMENTO ÁGUA - ETA	09/06/01	0	0	10/06/01	0			0	63	0	
10/05/07	258	999	428	CAPTAÇÃO SUPERFICIAL	8	SÃO MIGUEL (HOSPITAL)	1687939	CONCRETO FCK 20 MPA S/ B.S SLUMP 10+-2	167573	ESTAÇÕES TRATAMENTO ÁGUA - ETA	02/06/04	360	314,82	03/06/04	45,18	889028	SUCO LAJO CONCRETAMAS LTDA	360	63	51480	
10/05/07	258	999	429	CAPTAÇÃO SUPERFICIAL	7	VARGEM (CTP CASTELO)	1710410	EPR/ MAIS OB OBRA PRIVADO	167573	ESTAÇÕES TRATAMENTO ÁGUA - ETA	03/06/03	5784,65	1448,4	04/06/03	4336,45	812169	CAUÇÃO TAL ENG. CONS. ADS. S. R.C. AMB.LTDA	5784,65	63	69	
10/05/07	258	999	429	CAPTAÇÃO SUPERFICIAL	7	VARGEM (CTP CASTELO)	1439123	EPR/ MAIS OB OBRA PRIVADO	167573	ESTAÇÕES TRATAMENTO ÁGUA - ETA	04/05/02	6725	148,52	05/05/02	6576,48	812169	CAUÇÃO TAL ENG. CONS. ADS. S. R.C. AMB.LTDA	6725	63	8	
10/05/07	258	999	429	CAPTAÇÃO SUPERFICIAL	7	VARGEM (CTP CASTELO)	1439126	EPR/ MAIS OB OBRA PRIVADO	167573	ESTAÇÕES TRATAMENTO ÁGUA - ETA	03/05/02	37619	252,56	05/05/02	3366,92	812169	CAUÇÃO TAL ENG. CONS. ADS. S. R.C. AMB.LTDA	37619	63	9	
10/05/07	258	999	429	CAPTAÇÃO SUPERFICIAL	6	PIRAJIBU	1443371	SERVIÇOS DE CONSULTORIA	167573	ESTAÇÕES TRATAMENTO ÁGUA - ETA	05/02/02	8960	708,16	06/05/02	7791,85	417460	CONTROL TEC CONSULTORIA LTDA	8960	63	204	
10/05/07	258	999	429	CAPTAÇÃO SUPERFICIAL	6	PIRAJIBU	1738835	SERVIÇOS DE CONSULTORIA	167573	ESTAÇÕES TRATAMENTO ÁGUA - ETA	04/05/03	1350	300	05/05/03	890	417460	CONTROL TEC CONSULTORIA LTDA	1350	63	299	
10/05/07	258	999	429	CAPTAÇÃO SUPERFICIAL	6	PIRAJIBU	1719132	SERVIÇOS DE CONCRETAGEM	167573	ESTAÇÕES TRATAMENTO ÁGUA - ETA	01/10/01	2450	196,11	02/10/01	2253,89	796979	CONDRIMAQUI SERVIÇOS DE CONCRETAGEM LTDA	2450	63	24950	
10/05/07	258	999	429	CAPTAÇÃO SUPERFICIAL	6	PIRAJIBU	1705851	SERVIÇOS DE CONCRETAGEM	167573	ESTAÇÕES TRATAMENTO ÁGUA - ETA	10/05/02	1771	295	11/05/02	1476	796979	CONDRIMAQUI SERVIÇOS DE CONCRETAGEM LTDA	1771	63	23384	
10/05/07	258	999	429	CAPTAÇÃO SUPERFICIAL	6	PIRAJIBU	1719131	SERVIÇOS DE CONCRETAGEM	167573	ESTAÇÕES TRATAMENTO ÁGUA - ETA	01/10/01	2450	196,11	02/10/01	2253,89	796979	CONDRIMAQUI SERVIÇOS DE CONCRETAGEM LTDA	2450	63	24959	
10/05/07	258	999	429	CAPTAÇÃO SUPERFICIAL	6	PIRAJIBU	1703564	SERVIÇOS DE CONCRETAGEM	167573	ESTAÇÕES TRATAMENTO ÁGUA - ETA	06/09/02	1771	295,08	09/05/02	1476,92	1939,08	796979	CONDRIMAQUI SERVIÇOS DE CONCRETAGEM LTDA	1771	63	26700	
10/05/07	258	999	429	CAPTAÇÃO SUPERFICIAL	6	PIRAJIBU	1703566	SERVIÇOS DE CONCRETAGEM	167573	ESTAÇÕES TRATAMENTO ÁGUA - ETA	06/09/02	1771	295,08	09/05/02	1476,92	1939,08	796979	CONDRIMAQUI SERVIÇOS DE CONCRETAGEM LTDA	1771	63	26708	
10/05/07	258	999	429	CAPTAÇÃO SUPERFICIAL	6	PIRAJIBU	1703568	SERVIÇOS DE CONCRETAGEM	167573	ESTAÇÕES TRATAMENTO ÁGUA - ETA	06/09/02	1771	295,08	09/05/02	1476,92	1939,08	796979	CONDRIMAQUI SERVIÇOS DE CONCRETAGEM LTDA	1771	63	26687	
10/05/07	258	999	429	CAPTAÇÃO SUPERFICIAL	6	PIRAJIBU	1703569	SERVIÇOS DE CONCRETAGEM	167573	ESTAÇÕES TRATAMENTO ÁGUA - ETA	10/11/02	1771	295	11/05/02	1476	796979	CONDRIMAQUI SERVIÇOS DE CONCRETAGEM LTDA	1771	63	27667	
10/05/07	258	999	429	CAPTAÇÃO SUPERFICIAL	6	PIRAJIBU	1707896	SERVIÇOS DE CONCRETAGEM BOMBEADO	167573	ESTAÇÕES TRATAMENTO ÁGUA - ETA	06/05/02	1455,01	255,01	07/05/02	1200,01	796979	CONDRIMAQUI SERVIÇOS DE CONCRETAGEM LTDA	1455,01	63	23386	
10/05/07	258	999	429	CAPTAÇÃO SUPERFICIAL	6	PIRAJIBU	1705040	SERVIÇOS DE CONCRETAGEM	167573	ESTAÇÕES TRATAMENTO ÁGUA - ETA	06/06/02	1771	295,08	09/05/02	1476,92	1939,08	796979	CONDRIMAQUI SERVIÇOS DE CONCRETAGEM LTDA	1771	63	24970	
10/05/07	258	999	429	CAPTAÇÃO SUPERFICIAL	6	PIRAJIBU	1705043	SERVIÇOS DE CONCRETAGEM	167573	ESTAÇÕES TRATAMENTO ÁGUA - ETA	06/06/02	1771	295,08	09/05/02	1476,92	1939,08	796979	CONDRIMAQUI SERVIÇOS DE CONCRETAGEM LTDA	1771	63	24975	
10/05/07	258	999	429	CAPTAÇÃO SUPERFICIAL	6	PIRAJIBU	1705045	SERVIÇOS DE CONCRETAGEM	167573	ESTAÇÕES TRATAMENTO ÁGUA - ETA	06/06/02	1771	295,08	09/05/02	1476,92	1939,08	796979	CONDRIMAQUI SERVIÇOS DE CONCRETAGEM LTDA	1771	63	24704	
10/05/07	258	999	429	CAPTAÇÃO SUPERFICIAL	6	PIRAJIBU	1721742	SERVIÇOS DE CONCRETAGEM	167573	ESTAÇÕES TRATAMENTO ÁGUA - ETA	07/05/02	1771	295,08	08/05/02	1476,92	1939,08	796979	CONDRIMAQUI SERVIÇOS DE CONCRETAGEM LTDA	1771	63	24975	
10/05/07	258	999	429	CAPTAÇÃO SUPERFICIAL	6	PIRAJIBU	1699827	SERVIÇOS DE CONCRETAGEM	167573	ESTAÇÕES TRATAMENTO ÁGUA - ETA	07/06/02	3960	660,48	08/05/02	3299,52	790903	CONTROL TEC CONSULTORIA LTDA	3960	63	215	
10/05/07	258	999	429	CAPTAÇÃO SUPERFICIAL	5	ITAMI (SUAÇU)	1373023	EPR - CONSTRUÇÃO INSTALAÇÃO HIDRÁULICA	167573	ESTAÇÕES TRATAMENTO ÁGUA - ETA	10/06/01	8945	0	11/06/01	8945	798704	PHOSPOR NO SANEAMENTO E CONSTRUÇÕES	8945	63	115	
10/05/07	258	999	429	CAPTAÇÃO SUPERFICIAL	2	BRAGAL	1364899	2.1999999 - ETA - BRAGAL	167573	ESTAÇÕES TRATAMENTO ÁGUA - ETA	09/06/01	0	0	10/06/01	0			0	63	0	
10/05/07	258	999	429	CAPTAÇÃO SUPERFICIAL	2	BRAGAL	1701815	PROTOCLAO DE SERVIÇOS EM CONSTRUÇÃO	167573	ESTAÇÕES TRATAMENTO ÁGUA - ETA	07/05/02	1680	210	08/05/02	1890	797363	JOSÉ CARLOS ISSUO TSUJI - ME	1680	63	105	
10/05/07	258	999	429	CAPTAÇÃO SUPERFICIAL	1	PUNLUBRO	1362042	EPR - CONSTRUÇÃO DEPÓSITO CIVIL	167573	ESTAÇÕES TRATAMENTO ÁGUA - ETA	12/06/01	27600	0	01/05/02	27600	797363	JOSÉ CARLOS ISSUO TSUJI - ME	27600	63	123	
10/05/07	258	999	429	CAPTAÇÃO SUPERFICIAL	1	PUNLUBRO	1362003	2.1999999 - ETA - PUNLUBRO	167573	ESTAÇÕES TRATAMENTO ÁGUA - ETA	09/06/01	0	0	10/06/01	0			0	63	0	
10/05/07	258	999	428	TECNOLOGIA DA INFORMAÇÃO	1	SUPORTE TECNICO	1364077	2.1999999 - ETA - SUPORTE TECNICO	167573	ESTAÇÕES TRATAMENTO ÁGUA - ETA	09/06/01	0	0	10/06/01	0			0	63	0	
10/05/07	258	999	7	MANUTENÇÃO OPERACIONAL	27	SITEMAIS	1724400	SERVIÇOS PUBLICOS SANEAMENTO ADUA E ESGO	167573	ESTAÇÕES TRATAMENTO ÁGUA - ETA	03/06/03	126000	32000	04/06/03	94000	798704	PHOSPOR NO SANEAMENTO E CONSTRUÇÕES	126000	63	2	
10/05/07	258	999	7	MANUTENÇÃO OPERACIONAL	27	SITEMAIS	1724400	SERVIÇOS PUBLICOS SANEAMENTO ADUA E ESGO	167573	ESTAÇÕES TRATAMENTO ÁGUA - ETA	03/06/03	146000	36400	03/06/03	109600	798704	PHOSPOR NO SANEAMENTO E CONSTRUÇÕES	146000	63	1	
10/05/07	258	999	7	MANUTENÇÃO OPERACIONAL	27	SITEMAIS	1708612	EPR/ SR TROCA DE HIDRÔMETRO	167573	ESTAÇÕES TRATAMENTO ÁGUA - ETA	10/05/02	23298,75	3879,75	11/05/02	19419	798704	PHOSPOR NO SANEAMENTO E CONSTRUÇÕES	23298,75	63	239	
10/05/07	258	999	7	MANUTENÇÃO OPERACIONAL	27	SITEMAIS	1372001	MANGUEIRA DE BORRACHA 4"	167573	ESTAÇÕES TRATAMENTO ÁGUA - ETA	10/07/01	1470	0	11/05/02	1470	481027	MARIA C CARDIANI CAMARGO & CIA LTDA EPP	1470	63	637	
10/05/07	258	999	3	TRATAMENTO - ESGOTO	3854801	2 ETE PIRAJIBU - EMISSÁRIOS	3854801	CHUMBADOR CBA 3/4" X 80MM	167573	ESTAÇÕES TRATAMENTO ÁGUA - ETA	01/10/05	2126	21,67	02/05/05	1,89	648859	STRATUS COMPOSITOS ESTRUTURAIS LTDA	2126	63	7714	
10/05/07	258	999	3	TRATAMENTO - ESGOTO	2	ETE PIRAJIBU - EMISSÁRIOS	3853818	VÁLVULA "Y" 102.0X12.0X80MM	167573	ESTAÇÕES TRATAMENTO ÁGUA - ETA	03/07/05	108,55	100,05	04/05/05	8,5	648859	STRATUS COMPOSITOS ESTRUTURAIS LTDA	108,55	63	7715	
10/05/07	258	999	3	TRATAMENTO - ESGOTO	2	ETE PIRAJIBU - EMISSÁRIOS	3853822	VÁLVULA "Y" 102.0X12.0X80MM	167573	ESTAÇÕES TRATAMENTO ÁGUA - ETA	03/07/05	240,28	236,54	04/05/05	3,73	648859	STRATUS COMPOSITOS ESTRUTURAIS LTDA	240,28	63	7713	
10/05/07	258	999	3	TRATAMENTO - ESGOTO	2	ETE PIRAJIBU - EMISSÁRIOS	3853815	CINZEL PISO PNEUTRALIZAÇÃO PV 5ETG3M3MMM	167573	ESTAÇÕES TRATAMENTO ÁGUA - ETA	03/07/05	2016,66	1883,83	04/05/05	132,83	648859	STRATUS COMPOSITOS ESTRUTURAIS LTDA	2016,66	63	7712	
10/05/07	258	999	3	TRATAMENTO - ESGOTO	3	ETE PIRAJIBU - EMISSÁRIOS	1709614	CABO FLEX 6MM VERDE/AMARELO	167573	ESTAÇÕES TRATAMENTO ÁGUA - ETA	10/05/02	956	92,5	11/05/02	863,5	159843	ELETROAZUL COM MAT ELETRICOS LTDA	956	63	3754	
10/05/07	258	999	431	COLETA - ESGOTO	36	ETE PIRAJIBU - ESTAÇÃO	3773572	BRUCA MEDIA LONGA 8/4MM 5/16	167573	ESTAÇÕES TRATAMENTO ÁGUA - ETA	06/01/04	2430	1424	07/01/04	1,06	798966	ROBERTO PALHO INDUSTRIAL PREFIP	1424	63	14280	
10/05/07	258	999	431	COLETA - ESGOTO	34	OBRAS DE AMPLIAÇÕES MELHORIAS - ESGOTOS	1730564	TUBO PVC DERI ESGOTO Ø 300 MM	167573	ESTAÇÕES TRATAMENTO ÁGUA - ETA	03/04/03	14262	4065,65	04/03/03	12196,35	83074	CORP PLASTIK INDUSTRIAL LTDA	14262	63	14307	
10/05/07	258	999	428	GARANTIA DE QUALIDADE	34	LABORATORIO TTS CLANICA	1364101	2.1999999 - ETA - LABORATORIO TTS CLANICA	167573	ESTAÇÕES TRATAMENTO ÁGUA - ETA	09/06/01	0	0	10/06/01	0	798962	ELETROPAQUI ELETRICIDADE LTDA EPP	0	63	6488	
10/05/07	258	999	431	COLETA - ESGOTO	26	EEE 18 - POTIGUARA	1429923	2.1999999 - ETA - PARA RAIOS	167573	ESTAÇÕES TRATAMENTO ÁGUA - ETA	01/05/02	6560	100	02/05/02	6560	798977	LUZ AUTAUGIRE REPUTTAZ - ME	6560	63	74	
10/05/07	258	999	431	COLETA - ESGOTO	14	EEE 15 - VILA RICA	1364107	2.1999999 - ETA - EEE 15 - VILA RICA	167573	ESTAÇÕES TRATAMENTO ÁGUA - ETA	09/06/01	0	0	10/06/01	0			0	63	0	
10/05/07	258	999	428	GARANTIA DE QUALIDADE	34	LABORATORIO TTS CLANICA	1364101	2.1999999 - ETA - LABORATORIO TTS CLANICA	167573	ESTAÇÕES TRATAMENTO ÁGUA - ETA	09/06/01	0	0	10/06/01	0			0	63	0	
10/05/07	258	1	431	PRODUÇÃO - AÇÚA	1	ETA 1 - RAMONO ENNAGE	1364855	2.1999999 - ETA - ETA 1 - RAMONO ENNAGE	167573	ESTAÇÕES TRATAMENTO ÁGUA - ETA	09/06/01	0	0	10/06/01	0			0	63	0	
10/05/07	258	1	380	ESTRUTURA CIBE	11	TECNOLOGIA DA INFORMAÇÃO - AÇÚAS DE ITU	1363909	2.1999999 - ETA - TECNOLOGIA DA INFORMAÇÃO - AÇÚAS DE ITU	167573	ESTAÇÕES TRATAMENTO ÁGUA - ETA	09/06/01	0	0	10/06/01	0			0	63	0	
10/05/07	258	1	354	BALANÇO DE CAPRICO DE CAJURU	1	BALANÇO DE CAPRICO DO CAJURU	1363807	2.1999999 - ETA - BALANÇO DE CAPRICO DO CAJURU	167573	ESTAÇÕES TRATAMENTO ÁGUA - ETA	09/06/01	0	0	10/06/01	0			0	63	0	
10/05/07	258	1	340	PRESIDENCIA	1	PRESIDENCIA	1363861	2.1999999 - ETA - PRESIDENCIA	167573	ESTAÇÕES TRATAMENTO ÁGUA - ETA	09/06/01	0	0	10/06/01	0			0	63	0	
10/05/07	258	1	331	POP 09 UFR-IHA 64	1	POP 09 UFR-IHA 64	1363747	2.1999999 - ETA - POP 09 UFR-IHA 64	167573	ESTAÇÕES TRATAMENTO ÁGUA - ETA	09/06/01	0	0	10/06/01	0			0	63	0	
10/05/07	258	1	326	DISTRIBUIÇÃO OPERACIONAL	1	COD	1723630	KIT REDUÇÃO PVB PARA MIDIDOR MAGNETICO	167573	ESTAÇÕES TRATAMENTO ÁGUA - ETA	04/12/03	2380	613,48	05/05/03	1766,52	49812	CONAUT CONTROLES AUTOMATICOS LTDA	2380	63	25364	
10/05/07	258	1	326	DISTRIBUIÇÃO OPERACIONAL	1	COD	1368701	2.1999999 - ETA - COD	167573	ESTAÇÕES TRATAMENTO ÁGUA - ETA	09/06/01	0	0	10/06/01	0			0	63	0	
10/05/07	258	1	326	DISTRIBUIÇÃO OPERACIONAL	1	COD	1723477	TRANSMISSOR PRESSAO CO-SMR	167573	ESTAÇÕES TRATAMENTO ÁGUA - ETA	02/12/03	2860	364	03/05/03	2496	24768	MYNAR EQUIP E ACESSORIOS INDUSTRIAIS LT	2860	63	23361	
10/05/07	258	1	314	MARKETING VIGOR LUCO	7	ATENDIMENTO AO CONSUMIDOR	1363675	2.1999999 - ETA - ATENDIMENTO AO CONSUMIDOR	167573	ESTAÇÕES TRATAMENTO ÁGUA - ETA	09/06/01	0	0	10/06/01	0			0	63	0	
10/05/07	258	1	121	DIRETORIA EXECUTIVA	17	PRESIDENCIA	1418037	EPR/ CONSTRUÇÃO DEPÓSITO CIVIL	167573	ESTAÇÕES TRATAMENTO ÁGUA - ETA	02/06/02	34488	1212,74	03/06/02	33485,26	797363	JOSÉ CARLOS ISSUO TSUJI - ME	34488	63	90	
10/05/07	258	1	121	DIRETORIA EXECUTIVA	17	PRESIDENCIA	1713658	ACRILICO LUMINARIA MODELO 200 4X40	167573	ESTAÇÕES TRATAMENTO ÁGUA - ETA	02/05/03	634	124,6	03/05/03	509,4	829661	MR ILUMINACAO COMERCIO DE LUSTRE LTDA ME	634	63	19	
10/05/07	258	1	121	DIRETORIA EXECUTIVA	17	PRESIDENCIA	1713659	LAMPADA DICROICA 7Wx 127V	167573	ESTAÇÕES TRATAMENTO ÁGUA - ETA	02/05/03	24	6,22	03/05/03	18,78	829661	MR ILUMINACAO COMERCIO DE LUSTRE LTDA ME	24	63	19	
10/05/07	258	1	121	DIRETORIA EXECUTIVA	17	PRESIDENCIA	1713623	ARRUELA ALUMINIO 1/2" JUBY	167573	ESTAÇÕES TRATAMENTO ÁGUA - ETA	01/11/03	12,72	2,85	02/05/03	9,87	797602	LINSTIL COM E SERV DE INFO LTDA ME	12,72	63	205	
10/05/07	258	1	121	DIRETORIA EXECUTIVA	17	PRESIDENCIA	1714534	BUCHA ALUMINIO 1/2" JUBY	167573	ESTAÇÕES TRATAMENTO ÁGUA - ETA	01/11/03	12,32	2,45	02/05/03	9,87	797602	LINSTIL COM E SERV DE INFO LTDA ME	12,32	63	205	
10/05/07	258	1	121	DIRETORIA EXECUTIVA	17	PRESIDENCIA	1715528	BOX CIRCULO ALUMINIO 2" REF. 25N. 20.107.0AM	167573	ESTAÇÕES TRATAMENTO ÁGUA - ETA	01/11/03	54,45	11,88	02/05/03	42,77	797602	LINSTIL COM E SERV DE INFO LTDA ME	54,45	63	205	
10/05/07	258	1	121	DIRETORIA EXECUTIVA	17	PRESIDENCIA	1715699	PARAFUSO 3/4 X 35 MM	167573	ESTAÇÕES TRATAMENTO ÁGUA - ETA	01/11/03	7,5	1,39	02/05/03	6,11	797602	LINSTIL COM E SERV DE INFO LTDA ME	7,5	63	205	
10/05/07	258	1	121	DIRETORIA EXECUTIVA	17	PRESIDENCIA	1715618	ARRUELA DE FERRO LISA 1/4	167573	ESTAÇÕES TRATAMENTO ÁGUA - ETA	01/11/03	4,5	0,74	02/05/03	3,76	797602	LINSTIL COM E SERV DE INFO LTDA ME	4,5	63	205	
10/05/07	258	1	121	DIRETORIA EXECUTIVA	17	PRESIDENCIA	1715512	PUTCH CORD METALIZADO DSGUAS AUGMENTED CA	167573	ESTAÇÕES TRATAMENTO ÁGUA - ETA	01/11/03	896,4	163,92	02/05/03	697,48	797602	LINSTIL COM E SERV DE INFO LTDA ME	896,4	63	205	
10/05/07	258	1	121	DIRETORIA EXECUTIVA	17	PRESIDENCIA	1715639	BACIA COM CABA ACEIRAS BR MOD MARINA	167573	ESTAÇÕES TRATAMENTO ÁGUA - ETA	01/06/03	638	138,09	02/05/03	499,91	473995	PADOVANI PADOVANI LTDA	638	63	263800	
10/05/07	258	1	121	DIRETORIA EXECUTIVA	17	PRESIDENCIA	1715640	AQUECEDOR 200L/100MM MOD NEW	167573	ESTAÇÕES TRATAMENTO ÁGUA - ETA	01/06/03	427	90,05	02/05/03	336,95	473995	PADOVANI PADOVANI LTDA	427	63	263800	
10/05/07	258	1	121	DIRETORIA EXECUTIVA	17	PRESIDENCIA	1718648	REATOR ELETRONICO 1x20	167573	ESTAÇÕES TRATAMENTO ÁGUA - ETA	12/07/02	698	121,76	03/05/03	576,24	473995	PADOVANI PADOVANI LTDA	698	63	16	
10/05/07	258	1	121	DIRETORIA EXECUTIVA	17	PRESIDEN

10/15/17	218	999	431	PRODUÇÃO - AÇÃO	5	ETA-6 - HIDRYFIL PRIMORYAUC	3779832			PORCA SIXT 3 8 ZINC	1687/09	OUTRAS INSTALAÇÕES TÉCNICAS	08/09/14	0,8	0	09/05/14	0,8	1396/11	ELETRICISTA COM MAT ELETRICO LTDA	0,8	63	7369	
10/15/17	218	999	431	PRODUÇÃO - AÇÃO	1	ETA-1 - RANCHO DRAINER	1888870			BOMBA DOSADORA DE HIPOCLORITO SODIO	1687/09	OUTRAS INSTALAÇÕES TÉCNICAS	12/07/13	1775	710,12	07/05/14	1064,88	401609	EMC BRASIL SISTEMAS DE TRAT DE AGUA LT	1775	60	7148	001
10/15/17	218	999	431	PRODUÇÃO - AÇÃO	1	ETA-1 - RANCHO DRAINER	1795326			JOGO DE CHAVE DE BOCA N 27 / N 24	1687/09	OUTRAS INSTALAÇÕES TÉCNICAS	06/27/13	106	40,89	07/05/13	85,34	29850	BRASILIA MAQUINAS E FERRAMENTAS LTDA	106	60	112560	
10/15/17	218	999	430	CAPTAÇÃO SUBTERRANEA	49	PERNA P - 02	1314726	2.1999E+12	DLTMA2 MAT	PERNA P - 02	1687/09	OUTRAS INSTALAÇÕES TÉCNICAS	09/26/11	0	0	10/26/11	0			0	60		
10/15/17	218	999	430	CAPTAÇÃO SUBTERRANEA	49	CUNH P - 02	1314724	2.1999E+12	DLTMA2 MAT	CUNH P - 02	1687/09	OUTRAS INSTALAÇÕES TÉCNICAS	09/26/11	0	0	10/26/11	0			0	60		
10/15/17	218	999	430	CAPTAÇÃO SUBTERRANEA	49	VALVULA PALP - 01	1314671	2.1999E+12	DLTMA2 MAT	VALVULA PALP - 01	1687/09	OUTRAS INSTALAÇÕES TÉCNICAS	09/26/11	0	0	10/26/11	0			0	60		
10/15/17	218	999	430	CAPTAÇÃO SUBTERRANEA	49	BRAÇO P - 02	1314591	2.1999E+12	DLTMA2 MAT	BRAÇO P - 02	1687/09	OUTRAS INSTALAÇÕES TÉCNICAS	09/26/11	0	0	10/26/11	0			0	60		
10/15/17	218	999	430	CAPTAÇÃO SUBTERRANEA	12	POTEGUARA P - 05	1314658	2.1999E+12	DLTMA2 MAT	POTEGUARA P - 05	1687/09	OUTRAS INSTALAÇÕES TÉCNICAS	09/26/11	0	0	10/26/11	0			0	60		
10/15/17	218	999	430	CAPTAÇÃO SUBTERRANEA	4	CHAGUAN PRIMARYPALP - 01	1314459	2.1999E+12	DLTMA2 MAT	CHAGUAN PRIMARYPA P - 01	1687/09	OUTRAS INSTALAÇÕES TÉCNICAS	09/26/11	0	0	10/26/11	0			0	60		
10/15/17	218	999	430	CAPTAÇÃO SUBTERRANEA	1	25 RAIOS_ERERPUNTERIOS P - 01	1314440	2.1999E+12	DLTMA2 MAT	25 RAIOS_ERERPUNTERIOS P - 01	1687/09	OUTRAS INSTALAÇÕES TÉCNICAS	09/26/11	0	0	10/26/11	0			0	60		
10/15/17	218	999	429	CAPTAÇÃO SUPERFICIAL	11	MORMAÇA (RANCHO DRAINER)	3892567			CONCRETO FCK 20 BRITA 0/1 SLUMP 10+ 2	1687/09	OUTRAS INSTALAÇÕES TÉCNICAS	01/30/05	7372	6552,2	03/05/05	5816,6	611652	DNF TERRAP E PAVIMENT FORTEFO LTDA	7372	60	4158	
10/15/17	218	999	429	CAPTAÇÃO SUPERFICIAL	5	ITAIM GUAÇU	1928420	2.1999E+12	DLTMA2 MAT	ITAIM GUAÇU	1687/09	OUTRAS INSTALAÇÕES TÉCNICAS	09/26/11	0	0	10/26/11	0			0	60		
10/15/17	218	999	429	CAPTAÇÃO SUPERFICIAL	2	BRAUNA	1316262	2.1999E+12	DLTMA2 MAT	BRAUNA	1687/09	OUTRAS INSTALAÇÕES TÉCNICAS	09/26/11	0	0	10/26/11	0			0	60		
10/15/17	218	999	7	MANUTENÇÃO OPERACIONAL	34	ELETROMECANICA	1316350	2.1999E+12	DLTMA2 MAT	ELETROMECANICA	1687/09	OUTRAS INSTALAÇÕES TÉCNICAS	09/26/11	0	0	10/26/11	0			0	60		
10/15/17	218	999	7	MANUTENÇÃO OPERACIONAL	27	SETEMAIS	1715993			SERVIÇOS PUBLICITARIOS AGUA E ESGO	1687/09	OUTRAS INSTALAÇÕES TÉCNICAS	06/26/13	264000	78400	07/05/13	204000	78970	INSCRIPCAO NA SANEAMINTO E CONSTRUCOES	264000	60	285	
10/15/17	218	999	434	TRATAMENTO - ESGOTO	2	ETE PRAUNA - EMISSARIOS	1798890			CURVA PP C/BOLSA DN800MM X 90º CAMADA	1687/09	OUTRAS INSTALAÇÕES TÉCNICAS	06/26/13	1900	500	09/05/13	1000	798969	CONSTRAN COMERCIAL DE TUBOS E CONEXOES L	1900	60	1315	
10/15/17	218	999	434	TRATAMENTO - ESGOTO	2	ETE PRAUNA - EMISSARIOS	1779797			PACOTE PARAFUSO EBA	1687/09	OUTRAS INSTALAÇÕES TÉCNICAS	08/15/14	5	4,44	09/05/14	0,56	798952	ELETROPAPELIO ELETRICIDADE LTDA EPP	5	60	12402	
10/15/17	218	999	434	TRATAMENTO - ESGOTO	2	ETE PRAUNA - EMISSARIOS	1779795			LUVA TAMPONAMENTO EBA	1687/09	OUTRAS INSTALAÇÕES TÉCNICAS	08/15/14	49,88	44,84	09/05/14	5,04	798952	ELETROPAPELIO ELETRICIDADE LTDA EPP	49,88	60	12402	
10/15/17	218	999	434	TRATAMENTO - ESGOTO	1	ETE CAIAÇA	3830750			SERVIÇO DE BIRRALHARIA	1687/09	OUTRAS INSTALAÇÕES TÉCNICAS	12/12/14	1750	1597,59	01/05/15	152,41	811689	MECANICA TOMO DO ITL LTDA - EPP	1750	60	1490	
10/15/17	218	999	434	TRATAMENTO - ESGOTO	1	ETE CAIAÇA	3757848			BROCA VIDEA PRAIN COD 928 8MM	1687/09	OUTRAS INSTALAÇÕES TÉCNICAS	06/27/14	45,34	40,94	07/05/14	4,4	798952	ELETROPAPELIO ELETRICIDADE LTDA EPP	45,34	60	12538	
10/15/17	218	999	434	TRATAMENTO - ESGOTO	1	ETE CAIAÇA	3757849			BROCA VIDEA PRAIN COD 928 8MM	1687/09	OUTRAS INSTALAÇÕES TÉCNICAS	06/27/14	9,96	9,36	07/05/14	0,6	798952	ELETROPAPELIO ELETRICIDADE LTDA EPP	9,96	60	12538	
10/15/17	218	999	434	TRATAMENTO - ESGOTO	1	ETE CAIAÇA	3757850			BUCHA ELCON PARAFUSO TIZOLO RAWNO	1687/09	OUTRAS INSTALAÇÕES TÉCNICAS	06/27/14	9,61	8,61	07/05/14	0,6	798952	ELETROPAPELIO ELETRICIDADE LTDA EPP	9,61	60	12538	
10/15/17	218	999	433	COLETA - ESGOTO	36	ETE PRAUNA - ESTACAO	3862884			CONCRETO FCK 15/17 BRITA 1 + 2	1687/09	OUTRAS INSTALAÇÕES TÉCNICAS	02/26/14	720	633,61	03/05/14	86,39	798969	SAUD SAUD CONSTRAN LTDA	720	60	5157	
10/15/17	218	999	433	COLETA - ESGOTO	36	ETE PRAUNA - ESTACAO	3762759			BROCA 4P 8MM	1687/09	OUTRAS INSTALAÇÕES TÉCNICAS	07/05/14	5,76	5,16	08/05/14	0,56	798985	BENEFFO ERLI RODRIGUES PIRES EPP	5,76	60	9640	
10/15/17	218	999	34	OBRAS DE AMPLIAÇÕES MELHORIAS - ESGOTOS	34	OBRAS DE AMPLIAÇÕES MELHORIAS - ESGOTOS	1347549			TRANSP RECALQUE BRASKA - MATERIAIS	1687/09	OUTRAS INSTALAÇÕES TÉCNICAS	11/26/09	671,2	600,42	12/09/09	187,78			671,2	60		
10/15/17	218	999	34	OBRAS DE AMPLIAÇÕES MELHORIAS - ESGOTOS	34	OBRAS DE AMPLIAÇÕES MELHORIAS - ESGOTOS	1347553			TRANSP RECALQUE BRASKA - SERVIÇOS	1687/09	OUTRAS INSTALAÇÕES TÉCNICAS	11/26/09	1100	983,23	12/09/09	236,77			1100	60		
10/15/17	218	999	433	COLETA - ESGOTO	34	OBRAS DE AMPLIAÇÕES MELHORIAS - ESGOTOS	1347554			TRANSP RECALQUE PUBLICARO SERVIÇOS	1687/09	OUTRAS INSTALAÇÕES TÉCNICAS	12/31/10	70,78	59,85	01/26/11	10,12			70,78	60		
10/15/17	218	999	433	COLETA - ESGOTO	32	REDES	1364268	2.1999E+12	DLTMA2 MAT	REDES	1687/09	OUTRAS INSTALAÇÕES TÉCNICAS	09/26/11	0	0	10/26/11	0			0	60		
10/15/17	218	999	433	COLETA - ESGOTO	29	RDE 03 - AL. SABIÁS	3779664			TRANSFORMADOR 45 KVA EDSN / EBBN TIPRAIS	1687/09	OUTRAS INSTALAÇÕES TÉCNICAS	06/26/14	3960	3316,44	09/05/14	371,56	793756	PATUCO EQUIPAMENTOS INDUSTRIAIS LTDA	3960	60	5948	
10/15/17	218	999	433	COLETA - ESGOTO	28	RDE 03 - TAPIRA	1364264	2.1999E+12	DLTMA2 MAT	RDE 03 - TAPIRA	1687/09	OUTRAS INSTALAÇÕES TÉCNICAS	09/26/11	0	0	10/26/11	0			0	60		
10/15/17	218	999	433	COLETA - ESGOTO	22	RDE 20 - RESIDENCIAL ESMAR II	1364248	2.1999E+12	DLTMA2 MAT	RDE 20 - RESIDENCIAL ESMAR II	1687/09	OUTRAS INSTALAÇÕES TÉCNICAS	09/26/11	0	0	10/26/11	0			0	60		
10/15/17	218	999	433	COLETA - ESGOTO	18	RDE 20 - SÃO CAMILO	1364204	2.1999E+12	DLTMA2 MAT	RDE 20 - SÃO CAMILO	1687/09	OUTRAS INSTALAÇÕES TÉCNICAS	09/26/11	0	0	10/26/11	0			0	60		
10/15/17	218	1	29	TECNOLOGIA DA INFORMAÇÃO	2	SUPORTE TECNICO	1364114	2.1999E+12	DLTMA2 MAT	SUPORTE TECNICO	1687/09	OUTRAS INSTALAÇÕES TÉCNICAS	09/26/11	0	0	10/26/11	0			0	60		
10/15/17	218	1	431	PRODUÇÃO - AÇÃO	1	ETA-1 - RANCHO DRAINER	1984801			TAMPA COTOVELO 87R72 100X50	1687/09	OUTRAS INSTALAÇÕES TÉCNICAS	12/18/13	20,64	8,4	01/05/14	12,24	798952	ELETROPAPELIO ELETRICIDADE LTDA EPP	20,64	60	10334	
10/15/17	218	1	431	PRODUÇÃO - AÇÃO	1	ETA-1 - RANCHO DRAINER	1987685			TERMINAL PRENSA 25 70MM	1687/09	OUTRAS INSTALAÇÕES TÉCNICAS	12/18/13	17,5	13,08	01/05/14	4,42	798952	ELETROPAPELIO ELETRICIDADE LTDA EPP	17,5	60	10334	
10/15/17	218	1	431	PRODUÇÃO - AÇÃO	1	ETA-1 - RANCHO DRAINER	1988890			PORCA SIXT 3/4 1/4"	1687/09	OUTRAS INSTALAÇÕES TÉCNICAS	12/18/13	10	3,88	01/05/14	6,12	798952	ELETROPAPELIO ELETRICIDADE LTDA EPP	10	60	10334	
10/15/17	218	1	380	ESTRUTURA CIBE	69	ADMINISTRAÇÃO/COMPRA - AÇUAR DE ITU	1314652	2.1999E+12	DLTMA2 MAT	ADMINISTRAÇÃO/COMPRA - AÇUAR DE ITU	1687/09	OUTRAS INSTALAÇÕES TÉCNICAS	09/26/11	0	0	10/26/11	0			0	60		
10/15/17	218	1	380	ESTRUTURA CIBE	69	MANUTENÇÃO/ELETROMECANICA - AÇUAR DE ITU	1314639	2.1999E+12	DLTMA2 MAT	MANUTENÇÃO/ELETROMECANICA - AÇUAR DE ITU	1687/09	OUTRAS INSTALAÇÕES TÉCNICAS	09/26/11	0	0	10/26/11	0			0	60		
10/15/17	218	1	147	S.A.U. 7 - TBTS	1363814	2.1999E+12	DLTMA2 MAT	S.A.U. 7 - TBTS	1687/09	OUTRAS INSTALAÇÕES TÉCNICAS	09/26/11	0	0	10/26/11	0			0			0	60	
10/15/17	218	1	128	PRAÇA FURPIA	1	PRAÇA FURPIA	1363750	2.1999E+12	DLTMA2 MAT	PRAÇA FURPIA	1687/09	OUTRAS INSTALAÇÕES TÉCNICAS	09/26/11	0	0	10/26/11	0			0	60		
10/15/17	218	1	128	GERENCIA DE TRAFEGO	1	GERENCIA DE TRAFEGO	1363738	2.1999E+12	DLTMA2 MAT	GERENCIA DE TRAFEGO	1687/09	OUTRAS INSTALAÇÕES TÉCNICAS	09/26/11	0	0	10/26/11	0			0	60		
10/15/17	218	1	329	DISTAD DE OPRACÕES	1	CCO	1367528			TRANSP.MOBILIARI, TELEMETRIA E CCO-MATERI	1687/09	OUTRAS INSTALAÇÕES TÉCNICAS	12/15/09	23316,43	19943,69	01/26/10	5556,54			23316,43	60		
10/15/17	218	1	329	DISTAD DE OPRACÕES	1	CCO	1367518			TRANSP.MOBILIARI,TELEMETRIA E CCO-SERVIÇO	1687/09	OUTRAS INSTALAÇÕES TÉCNICAS	12/15/09	400761,1	342809,54	01/26/10	58451,56			400761,1	60		
10/15/17	218	1	329	DISTAD DE OPRACÕES	1	CCO	1367532			TRANSP. IMPLANT DE TELEMETRIA E IMPLANT. CCO - SERVIÇOS	1687/09	OUTRAS INSTALAÇÕES TÉCNICAS	09/30/10	2087,25	1627,63	02/26/10	459,62			2087,25	60		
10/15/17	218	1	329	DISTAD DE OPRACÕES	1	CCO	1367557			TRANSP.MAP TELEMETRIA E IMPLANT.CCO-SERVIÇOS	1687/09	OUTRAS INSTALAÇÕES TÉCNICAS	12/31/10	5317,57	3648,93	01/26/11	1668,64			5317,57	60		
10/15/17	218	1	329	DISTAD DE OPRACÕES	1	CCO	1367553			TRANSP.MOBILIARI IMPLANT DE TELEMETRIA E CCO-SERVIÇOS	1687/09	OUTRAS INSTALAÇÕES TÉCNICAS	06/30/10	2541	2001,42	07/26/10	577,58			2541	60		
10/15/17	218	1	334	BLOQUEIO INDUSTIAIS	1	BLOQUEIO INDUSTIAIS	1363708	2.1999E+12	DLTMA2 MAT	BLOQUEIO INDUSTIAIS	1687/09	OUTRAS INSTALAÇÕES TÉCNICAS	09/26/11	0	0	10/26/11	0			0	60		
10/15/17	218	1	213	SERVIÇOS DE APOIO	9	OBRAS E MELHORIAS DE CONSTRUÇÃO CIVIL	3774808			HEROS MAGAZIN JAZIN 20L/28	1687/09	OUTRAS INSTALAÇÕES TÉCNICAS	07/18/14	2310	2048,88	08/05/14	261,12	811648	MECANICA TOMO DO ITL LTDA - EPP	2310	60	1858	
10/15/17	218	1	213	SERVIÇOS DE APOIO	9	OBRAS E MELHORIAS DE CONSTRUÇÃO CIVIL	3731437			REJUNATO PVC	1687/09	OUTRAS INSTALAÇÕES TÉCNICAS	06/09/14	268	229,6	07/05/14	38,4	472680	PADOVANI PADOVANI LTDA	268	60	485681	
10/15/17	218	1	213	SERVIÇOS DE APOIO	9	OBRAS E MELHORIAS DE CONSTRUÇÃO CIVIL	3734676			CUBA SOBREPOR ELENA TIMAN 8851 EBCA	1687/09	OUTRAS INSTALAÇÕES TÉCNICAS	05/30/14	2560	2304,64	06/05/14	175,36	472680	PADOVANI PADOVANI LTDA	2560	60	485630	
10/15/17	218	1	121	DIRETORIA EXECUTIVA	17	PRESIDENCIA	1700869			CABO POLIURETANO	1687/09	OUTRAS INSTALAÇÕES TÉCNICAS	06/26/13	290	90,6	09/05/13	199,4	695680	ARLETE DE FATIMA GIRARDI MARTINS ME	290	60	91	
10/15/17	218	1	121	DIRETORIA EXECUTIVA	17	PRESIDENCIA	1700874			MICROFONE S/ FIO	1687/09	OUTRAS INSTALAÇÕES TÉCNICAS	06/26/13	890	290,6	09/05/13	599,4			890	60	91	
10/15/17	218	1	26	CONTROLADORIA	38	PCL - PROGRAMAS DE CONSERVA E LIMPEZA	1363588	2.1999E+12	DLTMA2 MAT	PCL - PROGRAMAS DE CONSERVA E LIMPEZA	1687/09	OUTRAS INSTALAÇÕES TÉCNICAS	09/26/11	0	0	10/26/11	0			0	60		
10/15/17	218	1	26	CONTROLADORIA	4	FATURAMENTO	1363563	2.1999E+12	DLTMA2 MAT	FATURAMENTO	1687/09	OUTRAS INSTALAÇÕES TÉCNICAS	09/26/11	0	0	10/26/11	0			0	60		
10/15/17	218	1	26	TECNOLOGIA DA INFORMAÇÃO	3	INFRA-ESTRUTURA E TELECOMUNICAÇÕES	1363523	2.1999E+12	DLTMA2 MAT	INFRA-ESTRUTURA E TELECOMUNICAÇÕES	1687/09	OUTRAS INSTALAÇÕES TÉCNICAS	09/26/11	0	0	10/26/11	0			0	60		
10/15/17	218	1	19	GARANTIA DE QUALIDADE	1	CONTROLE DE QUALIDADE	1970522			PAINEIRO DIAMEZ - DURAND	1687/09	OUTRAS INSTALAÇÕES TÉCNICAS	10/08/13	399,61	134,72	11/05/13	264,89	1100147	DISTRIPAN COMERCIAL LTDA	399,61	60	7919	
10/15/17	218	1	7	MANUTENÇÃO OPERACIONAL	37	MANUTENÇÃO CIVIL TERCEIROS	1741027			SERVIÇOS TERCEIROS	1687/09	OUTRAS INSTALAÇÕES TÉCNICAS	07/31/13	32000	9600,14	07/31/13	22399,86	757303	JOAO CARLOS RIDOLI TELIS - ME	32000	60	143	
10/15/17	218	1	7	MANUTENÇÃO OPERACIONAL	34	ELETROMECANICA	1708042			CABO COBRE NU 35MM2	1687/09	OUTRAS INSTALAÇÕES TÉCNICAS	07/26/13	300,42	261,48	08/05/13	238,94	1280811	FERRAMENTAS DIRAO COM IMP PERR MAQ LTDA	300,42	60	308804	
10/15/17	218	1	7	MANUTENÇÃO OPERACIONAL	34	ELETROMECANICA	1708055			CABO DE CORRE CORDOP 4MM4M2 PIRELLI	1687/09	OUTRAS INSTALAÇÕES TÉCNICAS	07/26/13	158,16	43,85	08/05/13	114,31	1280811	FERRAMENTAS DIRAO COM IMP PERR MAQ LTDA	158,16	60	308804	
10/15/17	218	1	7	MANUTENÇÃO OPERACIONAL	34	ELETROMECANICA	1708077			TERMINAL 14/25 DILMAM VM	1687/09	OUTRAS INSTALAÇÕES TÉCNICAS	07/26/13	4,73	1,45	08/05/13	3,28	1280811	FERRAMENTAS DIRAO COM IMP PERR MAQ LTDA	4,73	60	308804	
10/15/17	218	1	7	MANUTENÇÃO OPERACIONAL	34	ELETROMECANICA	1708080			ELETROLUBA PIPPURADA 16LU 20X32X8MM CIV	1687/09	OUTRAS INSTALAÇÕES TÉCNICAS	07/26/13	49,48	21,52	08/05/13	47,96	1280811	FERRAMENTAS DIRAO COM IMP PERR MAQ LTDA	49,48	60	308804	
10/15/17	218	1	6	SUPRIMENTOS	13	COMPRAS	1363569	2.1999E+12	DLTMA2 MAT	COMPRAS	1687/09	OUTRAS INSTALAÇÕES TÉCNICAS	09/26/11	0	0	10/26/11	0			0	60		
10/15/17	218	1	5	RECURSOS HUMANOS	1	MESCRAG DO TRABALHO	1363599	2.1999E+12	DLTMA2 MAT	MESCRAG DO TRABALHO	1687/09	OUTRAS INSTALAÇÕES TÉCNICAS	09/26/11	0	0	10/26/11	0			0	60		
10/15/17	218	1	4	COMERCIAL	115	ATENDIMENTO PERSONALIZADO E CALL CENTER	1363572	2.1999E+12	DLTMA2 MAT	ATENDIMENTO PERSONALIZADO E CALL CENTER	1687/09	OUTRAS INSTALAÇÕES TÉCNICAS	09/26/11	0	0	10/26/11	0			0	60		
10/15/17	218	1	4	COMERCIAL	114	ADMINISTRAÇÃO COMERCIAL	1363566	2.1999E+12	DLTMA2 MAT	ADMINISTRAÇÃO COMERCIAL	1687/09	OUTRAS INSTALAÇÕES TÉCNICAS	09/26/11	0	0	10/26/11	0			0	60		
10/15/17	218	1	3	ENGENHARIA	1	ENGENHARIA	3671555			SERVIÇO TOPOGRAFIA	1687/09	OUTRAS INSTALAÇÕES TÉCNICAS	04/15/14	19500	10554	05/05/14	1896	798017	OTOMAIA TOPOGRAFIA LTDA	19500	60	255	
10/15/17	218	1	3	ENGENHARIA	1	ENGENHARIA	1347259			TRANSFO CONSULT FIS DOS CONCESSIONÁRIOS, PLANOS NEGOCIOS	1687/09	OUTRAS INSTALAÇÕES TÉCNICAS	12/15/10	7260	5712,72	01/26/11	1547,28			7260	60		
10/15/17	218	999	432	DISTRIBUIÇÃO - AÇÃO	76	OBRAS DE AMPLIAÇÕES E MELHORIAS - AÇÃO	1336923			KIT DETENTOR VERMELHO TEMP 180 SEC	1687/09	FERRAMENTAS	12/26/12	1284,07	1065,04	01/26/13	385,76			1284,07	60		
10/15/17	218	1	326	DISTAD DE OPRACÕES	1	CCO	1368816			EQUIPAMENTO PARA PLOTAGEM CFJ CAMOQA	1687/09	FERRAMENTAS	05/27/08	6144	4764,48	06/26/08	1379,52			6144	60		
10/15/17	218	1	7	MANUTENÇÃO OPERACIONAL	34	ELETROMECANICA	1368018			MULTIMETRO DIGITAL ET 2880	1687/09	FERRAMENTAS	01/31/09	1459,9	1140,65	03/02/09	318,35			1459,9	60		
10/15/17	218	999	432	DISTRIBUIÇÃO - AÇÃO	76	OBRAS DE AMPLIAÇÕES E MELHORIAS - AÇÃO	1336979			DISJUNTOR AUTOMATICO DIR TRAMARSTAD	1687/09	MAT. CONTROLE REDE DISTRIBUIÇÃO	06/21/11	2351,2	2140,1	07/05/11	211,1			2351,2	60		
10/15/17	218	999	432	DISTRIBUIÇÃO - AÇÃO	76	OBRAS DE AMPLIAÇÕES E MELHORIAS - AÇÃO	1336979			TRANSP.NACIONAL HIDROMETROS	1687/09	HIDROMETROS	06/30/09	4499,98	3810,67	07/30/09	1179,31			4499,98	120		
10/15/17	218	999	432	DISTRIBUIÇÃO - AÇÃO	76	OBRAS DE AMPLIAÇÕES E MELHORIAS - AÇÃO	1336980			HIDROMETROS	1687/09	HIDROMETROS	06/30/09	2395,43	802,88	12/30/09	1592,55			2395,43	120		
10/15/17	218	999	432	DISTRIBUIÇÃO - AÇÃO	76	OBRAS DE AMPLIAÇÕES E MELHORIAS - AÇÃO	1336986			HIDROMETROS	1687/09	HIDROMETROS	06/30/09	321,46	241,26	12/30/09	80,2			321,46	120		
10/15/17	218	999	432	DISTRIBUIÇÃO - AÇÃO	76	OBRAS DE AMPLIAÇÕES E MELHORIAS - AÇÃO	1336922			HIDROMETROS	1687/09	HIDROMETROS	08/31/10	7599,5	5558,75	09/30/10	1575,75			7599,5	120		
10/15/17	218	999	432	DISTRIBUIÇÃO - AÇÃO	76	OBRAS DE AMPLIAÇÕES E MELHORIAS - AÇÃO	1336924			HIDROMETROS	1687/09	HIDROMETROS	11/30/10	26832,14	20968,76	12/30/10	5763,38			26832,14	120		
10/15/17	218	999	432	DISTRIBUIÇÃO - AÇÃO	76	OBRAS DE AMPLIAÇÕES E MELHORIAS - AÇÃO	1336899			HIDROMETROS	1687/09	HIDROMETROS	05/31/10	33836,94	26071,41	06/30/10	7765,53			33836,94	120		
10/15/17	218	999	432	DISTRIBUIÇÃO - AÇÃO	75	HIDROMETRIA	3867999			HIDROMETRO UNIJATO 3/4X5,70 RE-AP VIDRO	1687/09	HIDROMETROS	04/26/15	53,67	49,67	05/26/15	4	102354	ITRON SOLUCOES PARA ÁGUA E ESGOTO LTDA	53,67	120	91889	
10/15/17	218	999	432	DISTRIBUIÇÃO - AÇÃO	75	HIDROMETRIA	3867912			HIDROMETRO UNIJATO 3/4X5,70 RE-AP VIDRO	1687/09	HIDROMETROS	04/26/15	53,67	49,67	05/26/15	4	102354	ITRON SOLUCOES PARA ÁGUA E ESGOTO LTDA	53,67	120	91889	
10/15/17	218	999	432	DISTRIBUIÇÃO - AÇÃO	75	HIDROMETRIA	3867748			HIDROMETRO UNIJATO 3/4X5,70 RE-AP VIDRO	1687/09	HIDROMETROS	04/26/15	53,67	49,67	05/26/15	4	102354	ITRON SOLUCOES PARA ÁGUA E ESGOTO LTDA	53,67	120	91889	
10/15/17	218	999	432	DISTRIBUIÇÃO - AÇÃO	75	HIDROMETRIA	3867747			HIDROMETRO UNIJATO 3/4X5,70 RE-AP VIDRO	1687/09	HIDROMETROS	04/26/15	53,67	49,67	05/26/15	4	102354	ITRON SOLUCOES PARA ÁGUA E ESGOTO LTDA	53,67	120	91889	
10/15/17	218	999	432	DISTRIBUIÇÃO - AÇÃO	75	HIDROMETRIA	3867777			HIDROMETRO UNIJATO 3/4X5,70 RE-AP VIDRO	1687/09	HIDROMETROS	04/26/15	53,67	49,67	05/26/15	4	102354	ITRON SOLUCOES PARA ÁGUA E ESGOTO LTDA	53,67	120	91889	
10/15/17	218	999	432	DISTRIBUIÇÃO - AÇÃO	75	HIDROMETRIA	3867783			HIDROMETRO UNIJATO 3/4X5,70 RE-AP VIDRO	1687/09	HIDROMETROS	04/26/15	53,67	49,67	05/26/15	4	102354	ITRON SOLUCOES PARA ÁGUA E ESGOTO LTDA	53,67	120	91889	
10/15/17	218	999	432	DISTRIBUIÇÃO - AÇÃO	75	HIDROMETRIA	3867748			HIDROMETRO UNIJATO 3/4X5,70 RE-AP VIDRO	1687/09	HIDROMETROS	04/26/15	53,67	49,67	05/26/15	4	102354	ITRON SOLUCOES PARA ÁGUA E ESGOTO LTDA	53,67	120	91889	
10/15/17	218	999	432	DISTRIBUIÇÃO - AÇÃO	75	HIDROMETRIA	3867756			HIDROMETRO UNIJATO 3/4X5,70 RE-AP VIDRO	1687/09	HIDROMETROS	04/26/15	53,67	49,67	05/26/15	4	102354	ITRON SOLUCOES PARA ÁGUA E ESGOTO LTDA	53,67	120	91889	
10/15/17	218	999	432	DISTRIBUIÇÃO - AÇÃO	75	HIDROMETRIA	3867745			HIDROMETRO UNIJATO 3/4X5,70 RE-AP VIDRO	1687/09	HI

10/15/17	218	1	4	COMERCIAL	114	ADMINISTRACAO COMERCIAL	1368195	FORNO MURLA MICROPROCESSADO	168750	APARELHOS E INSTRUMENTOS	03/12/10	3337,03	2002,16	04/01/10	784,87	3337,03	60
10/15/17	218	1	3	ENGENHARIA	1	ENGENHARIA	1368211	APARELHO EPI SUPIMA STRU + ARTA 12 CANAIS + BUREIA	168750	APARELHOS E INSTRUMENTOS	01/31/08	760	570,02	03/01/08	190,48	760	60
10/15/17	218	1	3	ENGENHARIA	1	ENGENHARIA	1368224	CAMERA SONY W310 C/ VIDE	168750	APARELHOS E INSTRUMENTOS	03/11/09	650	495,24	04/10/09	154,35	650	60
10/15/17	218	1	121	DIRETORIA EXECUTIVA	17	PRESIDENCIA	1367299	SERVICOS DE REFORMA E PINTURA	168884	BENFEITORIA EM BENS DE TERCEIROS	12/15/08	1110	814,26	01/02/09	295,74	1110	120
10/15/17	218	1	121	DIRETORIA EXECUTIVA	5	DIRETORIA ADMINISTRATIVA E FINANCEIRA	1367526	SEGUROS RAIZES DIVERSOS CONVENIADO	803331	OUTROS CUSTOS PRI OPERACIONAIS	10/15/17	1.423.08,08	338.846,29	10/15/17	55568,29	1423.08,08	60
												Sum: 155.190.144,58	Sum: 103.751.930,93		Sum: 52.489.244,65				

Dat Processo	Cod Empresa	Cod Filial	Cod Divisao SUM	Des Divisao	Cod Secao SUM	Des Secao	Seq Patrimonio	Cod Patrimonio SUM	Descricao	Nro Seq Cta	Des Conta	Dat Aquisicao	Vlr Aquisicao Liquida SUM	Vlr Residual SUM	Dat Prim Depreciacao	Valor Depreciacao Acumulada SUM	Cod Fornecedor	Desc Fornecedor	Calculation5	Qtd Vida Util SUM	Num Nota	Des Serie	Cod Patrimonio Origem SUM
10/31/17	257	1	999	APOIO	1	APOIO	3872712		SOFTWARE	167200	SOFTWARE	09/20/13	86666,66	26481,41	10/20/15	60185,25	778514	SOUZA CESCON BARRIEU FLESCH E TEIXEIRA	86666,66	36	4449		
10/31/17	257	1	999	APOIO	1	APOIO	3872730		SOFTWARE	167200	SOFTWARE	09/20/13	86666,66	26481,41	10/20/15	60185,25	778514	SOUZA CESCON BARRIEU FLESCH E TEIXEIRA	86666,66	36	4449		
10/31/17	257	1	999	APOIO	1	APOIO	3872731		SOFTWARE	167200	SOFTWARE	09/20/13	86666,66	26481,41	10/20/15	60185,25	778514	SOUZA CESCON BARRIEU FLESCH E TEIXEIRA	86666,66	36	4449		
													Sum: 259.999,98	Sum: 79.444,23		Sum: 180.555,75							

Matricula	Atual Proprietario	Denominação Propriedade	Localização	CCIR	N° NIRF	Área	Observações
Regularização das Matriculas - COMAPI							
2.709	COMAPI	Fazenda Vale do Jurena	Nova Bandeirantes	950.033.781.924-4	5.153.087-2	1.937,96 hectares	Alienação fiduciária
2.710	COMAPI	Fazenda Vale do Jurena	Nova Bandeirantes	950.033.781.614-8	5.153.131-3	1.918,29 hectares	Alienação fiduciária
2.711	COMAPI	Fazenda Vale do Jurena	Nova Bandeirantes	950.033.782.009-9	5.153.177-1	1.960,60 hectares	Alienação fiduciária
2.712	COMAPI	Fazenda Vale do Jurena	Nova Bandeirantes	950.033.781.606-7	5.152.464-3	1.894,38 hectares	Alienação fiduciária
2.713	COMAPI	Fazenda Vale do Jurena	Nova Bandeirantes	950.033.782.017-0	5.152.492-9	1.965,82 hectares	Alienação fiduciária
2.714	COMAPI	Fazenda Vale do Jurena	Nova Bandeirantes	950.033.781.665-2	5.152.570-4	1.928,32 hectares	Alienação fiduciária
2.715	COMAPI	Fazenda Vale do Jurena	Nova Bandeirantes	950.033.781.665-2	5.152.600-0	1.934,98 hectares	Alienação fiduciária
2.716	COMAPI	Fazenda Vale do Jurena	Nova Bandeirantes	950.033.781.738-1	5.152.627-1	1.953,32 hectares	Alienação fiduciária
2.717	COMAPI	Fazenda Vale do Jurena	Nova Bandeirantes	950.033.782.033-1	5.152.651-4	1.903,34 hectares	Alienação fiduciária
2.718	COMAPI	Fazenda Vale do Jurena	Nova Bandeirantes	950.033.781.720-9	5.152.744-8	1.904,98 hectares	Alienação fiduciária
2.719	COMAPI	Fazenda Vale do Jurena	Nova Bandeirantes	950.033 781.835-3	5.152.792-8	1.968,85 hectares	Alienação fiduciária
2.720	COMAPI	Fazenda Vale do Jurena	Nova Bandeirantes	950.033 781.975-9	5.152.182-2	1.959,26 hectares	Alienação fiduciária
2.721	COMAPI	Fazenda Vale do Jurena	Nova Bandeirantes	950.033 781.827-2	5.152.220-9	2.002,67 hectares	Alienação fiduciária
2.722	COMAPI	Fazenda Vale do Jurena	Nova Bandeirantes	950.033 781.983-0	5.152.254-3	565,6301 hectares	Alienação fiduciária
2.723	COMAPI	Fazenda Vale do Jurena	Nova Bandeirantes	950.033 781.843-4	5.152.293-4	1.952,0855 hectares	Alienação fiduciária
2.724	COMAPI	Fazenda Vale do Jurena	Nova Bandeirantes	950.033 .781.665-2	5.152.831-2	2.882.1729 hectares	Alienação fiduciária
2.725	COMAPI	Fazenda Vale do Jurena	Nova Bandeirantes	950.033 781.657-1	5.152.908-4	2.841,87 hectares	Alienação fiduciária
2.726	COMAPI	Fazenda Vale do Jurena	Nova Bandeirantes	950.033 781.649-0	5.152.951-3	2.790.45 hectares	Alienação fiduciária
2.727	COMAPI	Fazenda Vale do Jurena	Nova Bandeirantes	950.033 781.630-0	5.152.993-9	2.873,30 hectares	Alienação fiduciária
2.728	COMAPI	Fazenda Vale do Jurena	Nova Bandeirantes	950.033 781.630-0	5.152.993-9	2.975,44 hectares	Alienação fiduciária
2.768	COMAPI	Fazenda Vale do Jurena	Nova Bandeirantes	950.033 781.630-0	5.152.993-9	2.031,73 hectares	Alienação fiduciária
2.769	COMAPI	Fazenda Vale do Jurena	Nova Bandeirantes	950.033 781.894-9	5.152.372-8	1.992,75 hectares	Alienação fiduciária
2.770	COMAPI	Fazenda Vale do Jurena	Nova Bandeirantes	950.033 781.908-2	5.152.421-0	2.007,15 hectares	Alienação fiduciária
2.771	COMAPI	Fazenda Vale do Jurena	Nova Bandeirantes	950.033 781.703-9	5.129.793-0	1.973,52 hectares	Alienação fiduciária

2.772	COMAPI	Fazenda Vale do Jurena	Nova Bandeirantes	950.033 781.967-8	5.129.890-2	1.983,38 hectares	Alienação fiduciária
2.773	COMAPI	Fazenda Vale do Jurena	Nova Bandeirantes	950.033 781.711-0	5.129.916-0	2.053,70 hectares	Alienação fiduciária
2.775	COMAPI	Fazenda Vale do Jurena	Nova Bandeirantes	950.033 753.639-6	5.130.007-9	2.042,23 hectares	Alienação fiduciária
2.776	COMAPI	Fazenda Vale do Jurena	Nova Bandeirantes	950.033 781.754-3	5.152.121-0	1.994,08 hectares	Alienação fiduciária
2.777	COMAPI	Fazenda Vale do Jurena	Nova Bandeirantes	950.033 781.940-6	5.152.143-1	1.976,41 hectares	Alienação fiduciária
2.778	COMAPI	Fazenda Vale do Jurena	Nova Bandeirantes	950.033 353.655-8	5.152.162-8	1.982,71 hectares	Alienação fiduciária
2.779	COMAPI	Fazenda Vale do Jurena	Nova Bandeirantes	901.032.109.746-2	5.129.455-9	1.923,34 hectares	Alienação fiduciária
2.780	COMAPI	Fazenda Vale do Jurena	Nova Bandeirantes	901.032.109.746-2	5.129.455-9	2.005,76 hectares	Alienação fiduciária
2.781	COMAPI	Fazenda Vale do Jurena	Nova Bandeirantes	901.032.109.746-2	5.129.455-9	1.903,80 hectares	Alienação fiduciária
2.782	COMAPI	Fazenda Vale do Jurena	Nova Bandeirantes	901.032.109.746-2	5.129.564-4	1.900,98 hectares	Alienação fiduciária
2.783	COMAPI	Fazenda Vale do Jurena	Nova Bandeirantes	901.032.109.746-2	5.129.601-2	1.867,12 hectares	Alienação fiduciária
2.784	COMAPI	Fazenda Vale do Jurena	Nova Bandeirantes	901.032.109.746-2	5.129.632-2	1.904,53 hectares	Alienação fiduciária
2.785	COMAPI	Fazenda Vale do Jurena	Nova Bandeirantes	901.032.109.746-2	5.129.689-6	1.936,99 hectares	Alienação fiduciária
2.786	COMAPI	Fazenda Vale do Jurena	Nova Bandeirantes	901.032.109.746-2	5.129.632-2	1.660,71 hectares	Alienação fiduciária
2.787	COMAPI	Fazenda Vale do Jurena	Nova Bandeirantes	901.032.109.746-2	5.129.632-2	1.792,49 hectares	Alienação fiduciária
2.788	COMAPI	Fazenda Vale do Jurena	Nova Bandeirantes	901.032.109.746-2	5.129.632-2	1.979,40 hectares	Alienação fiduciária
2.789	COMAPI	Fazenda Vale do Jurena	Nova Bandeirantes	901.032.109.746-2	5.129.632-2	913.84 hectares	Alienação fiduciária
2.790	COMAPI	Fazenda Vale do Jurena	Nova Bandeirantes	901.032.109.746-2	5.129.632-2	2.005,64 hectares	Alienação fiduciária
2.791	COMAPI	Fazenda Vale do Jurena	Nova Bandeirantes	901.032.109.746-2	5.129.632-2	1.999,31 hectares	Alienação fiduciária
2.792	COMAPI	Fazenda Vale do Jurena	Nova Bandeirantes	901.032.109.746-2	5.129.632-2	2.006,12 hectares	Alienação fiduciária
2.793	COMAPI	Fazenda Vale do Jurena	Nova Bandeirantes	901.032.109.746-2	5.129.632-2	1.992,65 hectares	Alienação fiduciária
2.794	COMAPI	Fazenda Vale do Jurena	Nova Bandeirantes	901.032.109.746-2	5.129.632-2	2.019,00 hectares	Alienação fiduciária
2.795	COMAPI	Fazenda Vale do Jurena	Nova Bandeirantes	901.032.109.746-2	5.129.632-2	1.441,39 hectares	Alienação fiduciária
2.796	COMAPI	Fazenda Vale do Jurena	Nova Bandeirantes	901.032.109.746-2	5.129.632-2	600,3129 hectares	Alienação fiduciária
14.672	COMAPI	Fazenda Água Amarela (Faz São Joaquim)	Ituitaba-MG	000.035.253.995-3	5.471.465-6	31,20 hectares	
15.388	COMAPI	Faz. Corrego dos Baus	Ituitaba-MG	999.970.229.474-6	2.458.651-0	59,27 hectares	
6.299	COMAPI	Faz. Mansinha	Riachao-MA	114.057.906.662-8	4.605.160-0	10.345,76 hectares	
3.206	COMAPI	Braço do Campo - G. 04 - Faz. Landi	Araguapaz-GO	000.019.501.816-2	5.552.541-5	1.500,12 hectares	
13.785	COMAPI	Fazenda São Miguel	Jateí-MS	913.120.005.762-7	2.464.045-0	2.374,32 hectares	

COMAPI AGROPECUARIA S.A SALDO EM: 31/10/2017

Analitica	Sintetica		Discriminacao	Custo	Depreciação	Líquido
171.01.000003		202	IMOVEIS E CONSTRUCOES	37.850.234,52	17.958.486,65	19.891.747,87
171.01.000004		203	MAQUINAS E EQUIPAMENTOS	17.873.115,56	14.931.415,33	2.941.700,23
171.01.000005		204	MOVEIS E UTENSILIOS	1.400.248,08	1.152.425,31	247.822,77
171.01.000006		205	PREDIOS E EDIFICIOS	567.961,41	184.156,96	383.804,45
171.01.000007		206	TELEFONE	5.492,41	-	5.492,41
171.01.000008		207	TERRENOS	7.131.449,66	-	7.131.449,66
171.01.000009		208	VEICULOS	4.682.189,23	4.830.105,43	- 147.916,20
171.01.000013		30084	INSTALACOES	12.721,25	12.571,00	150,25
171.01.000015		33305	EQ.PROC.DADOS	381.270,50	381.270,50	-
171.01.000018		39047	SEMOVENTES	405.034,87	-	405.034,87
171.01.000022		543110	MAQ.EQUIPAMENTOS TERCEIROS EM COMODATO	129.000,00	-	129.000,00
171.01.000023		287818	FAZENDAS	90.745.421,41	-	90.745.421,41
171.01.000025		463444	PLANTAÇÃO DE EUCALIPITO	39.530,00	24.706,50	14.823,50
171.04		33526	BENS INTANGIVEIS	0	-	-
171.04.000041		1211268	SOFTWARE	9.303,73	9.303,73	-
Total Geral				161.232.972,63	39.484.441,41	121.748.531,22

Anexo E

Principais eventos do processo de Recuperação Judicial

Folhas	Data	Peticionante	Descrição	Andamentos posteriores	Status
Fls. 01/2312	18.08.2017	Grupo Heber	Pedido de Recuperação Judicial	Decisão de fls. 2313/2316 determinando perícia prévia e nomeando como CONSÓRCIO BDOPRO para realização do trabalho prévio, a ser apresentado em juízo no prazo máximo de 05 dias úteis.	Recuperação Judicial deferida às fls. Decisão às fls. 3969/3977.
Fls. 2319/2321	18.08.2017	Grupo Heber	Pedido de determinação de sigilo quanto aos documentos apresentados na petição inicial.	Decisão de fls. 5712	Pedido indeferido.
Fls. 2322/2356	18.08.2017	Caixa Econômica Federal	Requer o indeferimento do pedido de processamento da Recuperação Judicial, tendo em vista que haviam contratos de financiamento entre as partes (*Project finance)*, nos quais constavam cláusula que obrigavam à aprovação prévia da CEF e BNDES.	Decisão de indeferimento às fls. Decisão às fls. 3969/3977	Petição do Grupo Heber às fls. 2357/2817. Pedido indeferido. Agravo de Instrumento interposto e notificado às fls. 5697/5698.
Fls. 2357/2817	21.08.2017	Grupo Heber	Petição em atenção ao pedido de fls. 2322/2323 da CEF.	Decisão às fls. 3969/3977	Decisão às fls. 3969/3977
Fls. 2818/2836	22.08.2017	Grupo Heber	Juntada de certidões criminais dos sócios controlares e documentos faltantes.	Decisão às fls. 3969/3977	Decisão às fls. 3969/3977
Fls. 2837/3968	23.08.2017	Consórcio BDOPRO	Apresentação de relatório preliminar de constatação da real situação de funcionamento das empresas do Grupo Heber.	Decisão às fls. 3969/3977	Decisão às fls. 3969/3977
Fls. 3978/4026	24.08.2017	Grupo Heber	Juntada de certidões e documentos complementares.	Decisão às fls. 5712.	Ao administrador Judicial – ciência.
Fls. 4027/4196	25.08.2017	Grupo Heber	Juntada de certidões e documentos complementares.	Decisão às fls. 5712.	Ao administrador Judicial – ciência.
Fls. 4199	28.08.2017	MM. Juízo da 1ª Vara de Falência de Recuperação	Termo de compromisso do Administrador Judicial – Nomeado Consórcio BDOPRO	Sem andamentos posteriores.	Nada a fazer.

Este documento é cópia do original, assinado digitalmente por NATHALIA FORTUNA DE FIGUEIREDO e Tribunal de Justica do Estado de Sao Paulo, protocolado em 15/12/2017 às 16:56 , sob o número WJMJ17414653706
Para conferir o original, acesse o site https://esaj.tjsp.jus.br/pastadigital/pg/abrirConferenciaDocumento.do, informe o processo 0071888-30.2017.8.26.0100 e código 3CC9E73.

Folhas	Data	Peticionante	Descrição	Andamentos posteriores	Status
		Judicial de São Paulo/SP.			
Fls. 4200/42025	28.08.2017	Grupo Heber	Juntada de extrato de aplicação financeira e outras certidões de protestos das Recuperandas	Decisão às fls. 5712.	Ao administrador Judicial – ciência.
Fls. 4226/4228	29.08.2017	Grupo Heber	Reitera petição de fls. 2319/2321 sobre o sigilo dos documentos juntados.	Decisão às fls. 5712.	Pedido indeferido.
Fls. 4231/4234	30.08.2017	Grupo Heber	Requer a juntada de certidão criminal do Sr. Armando Franchini Junior, sócio controlados das empresas do Grupo Heber.	Sem andamentos posteriores.	Sem andamentos posteriores.
Fls. 4235/4266	31.08.2017	Grupo Heber	Requer a juntada da sugestão de minuta de edital a ser publicado no DJE nos termos do disposto no art. 52, § 1º da LRF e pedido para que seja autorizada a publicação da minuta reduzida em jornal de tiragem nacional.	Decisão às fls. 5712: *Publique-se.*	Edital publicado aos 27.09.2017.
Fls. 4267/4270	01.09.2017	Grupo Heber	Requer juntada de certidões de protesto da COMAPI AGROPECUÁRIA S.A.	Decisão às fls. 5712.	Ao administrador Judicial – ciência.
Fls. 4337	05.09.2017	MM. Juízo da 1ª Vara de Falência de Recuperação Judicial de São Paulo/SP.	Certidão – Ato Ordinatório: "*elaborei Edital do art. 52, §1ºda Lei 11.101/05, nos exatos termos da minuta juntada às fls.4237/4265 dos autos. Nada Mais. São Paulo, 05 de setembro de 2017.*"	Sem andamentos posteriores.	Petição da Recuperanda juntando custas às fls. 5699/5701; Edital publicado aos 27.09.2017
Fls. 4357	06.09.2017	MM. Juízo da 1ª Vara de Falência de Recuperação Judicial de São Paulo/SP.	Certidão: "*Certifico e dou fé que, nesta data, regularizei o cadastro de terceiros interessados e respectivos patronos no rosto dos autos, até esta folha. Nada Mais. São Paulo, 06 de setembro de 2017.*"	Nada a fazer.	Nada a fazer.
Fls. 4358	06.09.2017	MM. Juízo da 1ª Vara de Falência de Recuperação Judicial de São Paulo/SP.	Certidão: "*nesta data, intimei as recuperandas por telefone, através do seu advogado regularmente constituído às fls. 324, Dr. Renato Fermiano Tavares (OAB/SP 236.172), do inteiro teor do Ato praticado às fls. 4337, para cumprimento com urgência.*"	Nada a fazer.	Petição da Recuperanda juntando custas às fls. 5699/5701.

Este documento é cópia do original, assinado digitalmente por NATHALIA FORTUNA DE FIGUEIREDO e Tribunal de Justica do Estado de Sao Paulo, protocolado em 15/12/2017 às 16:56 , sob o número WJMJ17414653706
Para conferir o original, acesse o site https://esaj.tjsp.jus.br/pastadigital/pg/abrirConferenciaDocumento.do, informe o processo 0071888-30.2017.8.26.0100 e código 3CC9E73.

Folhas	Data	Peticionante	Descrição	Andamentos posteriores	Status
Fls. 4379/5599	06.09.2017	Grupo Heber	Pedido de medida de urgência: competência do juízo recuperacional sobre as matérias atinentes ao patrimônio das empresas Recuperandas; pedido de liberação das travas bancários e demais especificações quanto aos contrato da CEF com a recuperanda SPMAR.	Decisão às fls. 5712: Ao administrador Judicial – ciência. Petição às fls. 6740 – pedindo suspensão da análise desta petição pois as partes estão em composição. Pedido de prazo para manifestação das partes às fls. 7500	Fls. 5772: Administração Judicial sugeriu que os documentos fossem desentranhados para autuação em incidente próprio de verificação da essencialidade dos recebíveis, de modo que, tanto da CEF quanto a AJ e o MP se manifestassem nos autos específicos.
Fls. 5601/5696	11.09.2017	Grupo Heber	Juntada de demonstração de mutações do patrimônio líquido das empresas recuperandas; Comprovante de protocolo no órgão competente das atas de Assembleia Geral Ordinária realizada em 18 de julho de 2017, bem como da ata da reunião do Conselho de Administração realizada em 20 de julho de 2017, ambas da empresa Águas de Itu Gestão Empresarial S.A; Comunicados endereçados à Junta Comercial, Receita Federal, Secretarias da Fazenda e Prefeituras Municipais a fim de informar o ajuizamento do presente pedido de recuperação judicial.	Decisão às fls. 5712.	Sem andamentos posteriores.
Fls. 5697/5698	12/09/2017	Caixa Econômica Federal	Noticia interposição de agravo contra decisão do deferimento da RJ às fls. 3969/3977.	Sem andamentos posteriores.	Decisão mantida – agravo pendente de julgamento.
Fls. 5699/5701	12.09.2017	Grupo Heber	Juntada do comprovante de recolhimentos das custas para publicação do edital no DJE, nos termos do art. 52, §1º da LRF.	Edital publicado aos 27.09.2017.	Edital publicado aos 27.09.2017.
Fls. 5702/5711	12.09.2017	Consórcio BDOPRO –	1ª Manifestação da Administração Judicial nomeada nos autos; estima	Sem andamentos posteriores.	Sem andamentos posteriores.

Este documento é cópia do original, assinado digitalmente por NATHALIA FORTUNA DE FIGUEIREDO e Tribunal de Justica do Estado de Sao Paulo, protocolado em 15/12/2017 às 16:56 , sob o número WJMJ17414653706
Para conferir o original, acesse o site https://esaj.tjsp.jus.br/pastadigital/pg/abrirConferenciaDocumento.do, informe o processo 0071888-30.2017.8.26.0100 e código 3CC9E73.

Folhas	Data	Peticionante	Descrição	Andamentos posteriores	Status
		Administração Judicial	honorários em 0,25% do passivo das Recuperandas, em 30 parcelas.		
Fls. 5713/5750	15.09.2017	Grupo Heber	Requer a juntada da sugestão de minuta de edital com inteiro teor das referidas decisões.	Decisão às fls. 5774: publique-se, com urgência. Certidão de cartório às fls. 5783.	Certidão de cartório às fls. 5783. Edital publicado aos 26.09.2017.
Fls. 5751/5753	15.09.2017	Aline do Valle Guimarães Barros – ME	Requer esclarecimentos da Recuperanda sobre origem de seu crédito.	Decisão às fls. 5774. Petição da Recuperanda às fls. 671/6745.	Intimada a Recuperanda para esclarecer. – Cumprido.
Fls. 5772	18.09.2017	Consórcio BDPPRO – Administrador Judicial	Administração Judicial sugeriu que os documentos fossem desentranhados para autuação em incidente próprio de verificação da essencialidade dos recebíveis, de modo que, tanto da CEF quanto a AJ e o MP se manifestassem nos autos específicos.	Sem andamentos posteriores. Petição das partes (SPMAR e CEF) requerendo a suspensão da análise da petição de liberação das travas bancárias.	Sem andamentos posteriores.
Fls. 5773	18.09.2017	Consórcio BDPPRO – Administrador Judicial	Ciência dos documentos juntados às fls. 4.200/4.225, 4.231/4.234 e 4.267/4.270	Sem andamentos posteriores.	Sem andamentos posteriores.
Fls. 5783	20.09.2017	MM. Juízo da 1ª Vara de Falência de Recuperação Judicial de São Paulo/SP.	*Certidão de cartório: Em cumprimento à Decisão de fls. 5774, certifico e dou fé que expedi novo Edital do art. 52, §1º da LRF, desta vez nos exatos termos da minuta colacionada às fls. 5715/5750, na qual constam a íntegra das Decisões que deferiram o processamento da recuperação judicial. Certifico ainda que procedi a intimação das recuperandas, através de seu representante legal, regularmente constituído às fls. 325, Dr.ª Amanda de Cássia Tannous Pires, para que comprovem em 24h o valor complementar de custas para a publicação do referido edital, no valor de*	Edital publicado.	Edital publicado.

Este documento é cópia do original, assinado digitalmente por NATHALIA FORTUNA DE FIGUEIREDO e Tribunal de Justica do Estado de Sao Paulo, protocolado em 15/12/2017 às 16:56 , sob o número WJMJ17414653706
Para conferir o original, acesse o site https://esaj.tjsp.jus.br/pastadigital/pg/abrirConferenciaDocumento.do, informe o processo 0071888-30.2017.8.26.0100 e código 3CC9E73.

Folhas	Data	Peticionante	Descrição	Andamentos posteriores	Status
			R$ 3.177,30, então correspondente à diferença entre o custo total do Edital (R$ 11.693,10– 77.954 caracteres) e o valor já recolhido e comprovado às fls. 5700/5701(R$ 8.515,80 – 56.772 caracteres)		
Fls. 5784	20.09.2017	MM. Juízo da 1ª Vara de Falência de Recuperação Judicial de São Paulo/SP.	*Certidão de cartório: Certifico e dou fé que, nesta data, regularizei o cadastro de terceiros interessados e respectivos patronos no rosto dos autos, até esta folha. Nada Mais. São Paulo, 20 de setembro de 2017.*	Nada a fazer.	Nada a fazer.
Fls. 5785/5786	20.09.2017	Grupo Heber	Requer juntada do comprovante de recolhimento das custas complementares para publicação do edital do art. 52, §1º da LRF.	Nada a fazer.	Edital publicado às fls. 6545/6554.
Fls. 5807/5819	21.09.2017	Consórcio BDOPRO – Administração Judicial	Juntada de Termo de diligência com D1LANCE – dando ciência aos interessados da empresa que poderá figurar como leiloeira e avaliadora de possíveis vendas de ativos.	Nada a fazer.	Nada a fazer.
Fls. 6097/6521	25.09.2017	Consórcio BDOPRO – Administração Judicial	Informações sobre falência da CIBE SANEAMENTO E PARTICIPAÇÕES LTDA e grupo econômico; consulta sobre extensão da falência e juízo universal da 2ª Vara da Falência e Recuperações Judiciais	Manifestação da Recuperanda às fls. 6746/6751.	Aguardando decisão.
Fls. 6522/6544	26.09.2017	MM. Juízo da 1ª Vara de Falência de Recuperação Judicial de São Paulo/SP.	Edital art. 52, § 1º da LRF.	Nada a fazer.	Nada a fazer.
Fls. 6545/6554	26.09.2017	MM. Juízo da 1ª Vara de Falência de Recuperação Judicial de São Paulo/SP.	Publicação do edital art. 52, § 1º da LRF no DJE.	Abertura do prazo para apresentação de divergências: prazo até 20.10.2017.	Aguardando divergências para elaboração da relação de credores do AJ (art. 7º, § 2º da LRF).
Fls. 6555	26.09.2017	MM. Juízo da 1ª Vara de Falência de Recuperação	Certidão de cartório: "Certifico e dou fé que o edital do Art. 52 foi publicado no DJE, caderno	Nada a fazer.	Nada a fazer.

Este documento é cópia do original, assinado digitalmente por NATHALIA FORTUNA DE FIGUEIREDO e Tribunal de Justica do Estado de Sao Paulo, protocolado em 15/12/2017 às 16:56 , sob o número WJMJ17414653706
Para conferir o original, acesse o site https://esaj.tjsp.jus.br/pastadigital/pg/abrirConferenciaDocumento.do, informe o processo 0071888-30.2017.8.26.0100 e código 3CC9E73.

Folhas	Data	Peticionante	Descrição	Andamentos posteriores	Status
		Judicial de São Paulo/SP.	V, edição 2438, fls. 5 ss, com data de disponibilização em 26/set/17. Considera-se data de publicação o dia útil seguinte. ”		
Fls. 6615/6616	28.09.2017	Grupo Heber	Juntada do comprovante de publicação da minuta reduzida do Edital de deferimento do processamento da recuperação judicial em jornal de grande circulação.	Sem andamentos posteriores.	Sem andamentos posteriores.
Fls. 6617/6620	28.09.2017	Conselho Regional de Engenharia e Agronomia de Mato Grosso, CREA-MT	Requer que seu crédito, incluído na classe III – quirografários, seja incluído na classe I, por ter natureza tributária e ser preferencial.	Sem andamentos posteriores.	Sem andamentos posteriores.
Fls. 6638/6734	02.10.2017	Junta Comercial de São Paulo – JUCESP	Últimos arquivamentos e anotações quanto ao registro das empresas do Grupo Heber.	Sem andamentos posteriores.	Sem andamentos posteriores.
Fls. 6740	03.10.2017	Concessionária SPMAR (Recuperanda) e Caixa Econômica Federal	Requerem, em conjunto, suspensão da análise da petição de fls. 4379/4408, pois as partes estão em tratativas negociais.	Sem andamentos posteriores.	Aguardando manifestação das partes.
Fls. 6741/6745	04.10.2017	Grupo Heber	Resposta à petição de fls. 5751/5753, requerendo que a Credora ora peticionária formalize seus questionamentos por meio da medida cabível, conforme exposto na presente petição.	Sem andamentos posteriores.	Aguardando decisão.
Fls. 6746/6751	04.10.2017	Grupo Heber	Em resposta a petição da AJ de fls. 6097/6099 – esclarecimentos sobre a falência da CIBE SANEAMENTO e requer seja declarada ausência de conexão deste feito.	Sem andamentos posteriores.	Aguardando decisão.
Fls. 6778/6779	05.10.2017	Grupo Heber	Informa que já juntou o comprovante de recolhimento das custas para publicação do edital.	Sem andamentos posteriores.	Sem andamentos posteriores.
Fls. 6868/6883	06.10.2017	Consórcio BDOPRO – Administração Judicial	Requer juntada de Termos de Diligência realizados com as Recuperandas.	Sem andamentos posteriores.	Sem andamentos posteriores.
Fls. 6939	11.10.2017	Paulo Fernando Paz Alarcón	Informa que foi cadastrado como procurador nos autos da RJ por equívoco na	Sem andamentos posteriores.	Aguardando retificação.

Este documento é cópia do original, assinado digitalmente por NATHALIA FORTUNA DE FIGUEIREDO e Tribunal de Justica do Estado de Sao Paulo, protocolado em 15/12/2017 às 16:56 , sob o número WJMJ17414653706
Para conferir o original, acesse o site https://esaj.tjsp.jus.br/pastadigital/pg/abrirConferenciaDocumento.do, informe o processo 0071888-30.2017.8.26.0100 e código 3CC9E73.

Folhas	Data	Peticionante	Descrição	Andamentos posteriores	Status
			digitação da OAB d eoutro procurador, e requer a exclusão do seu nome do feito.		
Fls. 6942/6956	16/10/2017	Banco do Brasil	Noticia interposição de agravo contra decisão do deferimento da RJ, especificamente em relação a estipulação da contagem em dias úteis do *stay period.*	Sem andamentos posteriores.	Aguardando decisão no juízo *a quo. Concedida a liminar deferindo o efeito suspensivo para determinar que se faça em dias corridos a contagem do prazo do Stay Period.*
Fls. 7121/7153	20/10/2017	China Construction Bank (Brasil) Banco Multiplo S.A	Noticia interposição de agravo contra decisão do deferimento da RJ.	Sem andamentos posteriores.	Aguardando decisão no juízo *a quo.*
Fls. 7154/7157	20.10.2017	MM. Juízo da 1ª Vara de Falência de Recuperação Judicial de São Paulo/SP.	Edital art. 52, § 1º da LRF.	Nada a fazer.	Nada a fazer.
Fls. 7158	20.10.2017	MM. Juízo da 1ª Vara de Falência de Recuperação Judicial de São Paulo/SP.	Certifico e dou fé que as decisões de fls.3969/3977, 4197/4198, 5712 e 5774 foram disponibilizadas nas páginas 865/868 no Diário da Justiça Eletrônico em 26/09/2017, Edição 2438 referente à relação n. 343/2017., conforme consta da publicação de fls.7154/7157.Considera-se data da publicação, o primeiro dia útil subsequente à data mencionada. Certifico mais e finalmente que deixo de juntar a certidão convencional de publicação em virtude de problema no SAJ. Nada Mais. São Paulo, 20 de outubro de 2017.	Nada a fazer.	Nada a fazer.

Este documento é cópia do original, assinado digitalmente por NATHALIA FORTUNA DE FIGUEIREDO e Tribunal de Justica do Estado de Sao Paulo, protocolado em 15/12/2017 às 16:56 , sob o número WJMJ17414653706
Para conferir o original, acesse o site https://esaj.tjsp.jus.br/pastadigital/pg/abrirConferenciaDocumento.do, informe o processo 0071888-30.2017.8.26.0100 e código 3CC9E73.

Folhas	Data	Peticionante	Descrição	Andamentos posteriores	Status
Fls. 7185/7206	23/10/2017	Banco Bradesco	Noticia interposição de agravo contra decisão do deferimento da RJ, especificamente quanto a contagem do prazo do stay period em dias úteis.	Sem andamentos posteriores.	Aguardando decisão no juízo *a quo.*
Fls. 7208/7209	24/10/2017	Banco do Brasil S/A	Manifestação do Banco do Brasil informando concessão de efeito suspensivo ao Agravo de Instrumento, interposto por ele, contra a parte da decisão que determinou a contagem do *Stay Period* em dias úteis.	Sem andamentos posteriores.	Ciência às fls. 7214/7216, conforme mensagem eletrônica do Cartório.
Fls. 7214/7216	24/10/2017	MM. Juízo da 1ª Vara de Falência de Recuperação Judicial de São Paulo/SP.	Mensagem eletrônica do Cartório encaminhando cópia do despacho proferido nos autos do Agravo de Instrumento do Banco do Brasil, concedendo a liminar para que a contagem do *Stay Period* seja feita em dias corridos.	Sem andamentos posteriores.	Sem andamentos posteriores.
Fls. 7217/7218	24/10/2017	MM. Juízo da 1ª Vara de Falência de Recuperação Judicial de São Paulo/SP.	Mensagem eletrônica do Cartório encaminhando cópia do despacho proferido nos autos do Agravo de Instrumento da Heber/Cibe, onde foi deferido o efeito ativo, em relação ao sigilo fiscal e bancário de parte dos documentos carreados aos autos e intimando o AJ e o MP a manifestarem-se.	Sem andamentos posteriores.	Sem andamentos posteriores.
Fls. 7219/7226	24/10/2017	MM. Juízo da 1ª Vara de Falência de Recuperação Judicial de São Paulo/SP.	Certidão de Objeto e Pé dos autos da recuperação judicial, solicitada pela Água de Itu.	Nada a fazer.	Nada a fazer
Fls. 7245/7273	25/10/2017	Grupo Heber	Noticia interposição de agravo contra decisão que indeferiu o pedido de sigilo à relação de funcionários – com indicação sobre os respectivos dados pessoais, salários e funções exercidas -, bem como a relação de bens dos sócios e administradores das Recuperandas e seus respectivos extratos bancários.	Sem andamentos posteriores.	Aguardando decisão no juízo *a quo.*

Este documento é cópia do original, assinado digitalmente por NATHALIA FORTUNA DE FIGUEIREDO e Tribunal de Justica do Estado de Sao Paulo, protocolado em 15/12/2017 às 16:56 , sob o número WJMJ17414653706
Para conferir o original, acesse o site https://esaj.tjsp.jus.br/pastadigital/pg/abrirConferenciaDocumento.do, informe o processo 0071888-30.2017.8.26.0100 e código 3CC9E73.

Folhas	Data	Peticionante	Descrição	Andamentos posteriores	Status
Fls. 7286/7313	25/10/2017	Banco Fibra S/A	Noticia interposição de agravo contra decisão que deferiu o processamento da recuperação judicial, especificamente em relação a contagem do *Stay Period* em dias úteis, requerendo que seja em dias corridos e alegando que algumas empresas do grupo não têm atividade empresarial.	Sem andamentos posteriores.	Aguardando decisão no juízo *a quo.*
Fls. 7358/7362	25/10/2017	Grupo Heber	Requerendo a juntada da notificação encaminhada ao Secretário da Fazenda do Distrito Federal, informando o ajuizamento da RJ.	Sem andamentos posteriores	Sem andamentos Posteriores
Fls. 7451	27/10/2017	Caixa Econômica Federal e Grupo Heber.	Solicitando nova suspensão da apreciação da petição de fls. 4379/4408, e caso não haja consenso, informa que o prazo para manifestação da Caixa a respeito do pleito da SPMAR se findará em 08/11.	Novo pedido de prazo pelas partes às fls. 7500.	Sem andamentos Posteriores
Fls. 7498/7499	06/11/2017	Consórcio BDOPRO – Administração Judicial	Requer fixação de prazo para apresentação do relatório mensal de atividades das Recuperandas – para apresentação todo dia 15º do mês subsequente ao da documentação apresentada.	Sem andamentos posteriores	Sem andamentos Posteriores
Fls. 7500	08/11/2017	Grupo Heber e Caixa Econômica Federal	Requer nova suspensão da apreciação da petição de fls. 4379/4408 e, caso não haja consenso, o prazo da CEF se findará em 21/11/2017.	Sem andamentos posteriores	Sem andamentos Posteriores
Fls. 7501/7554	09/11/2017	CLARO S.A.	Requer a substituição da NET SERVIÇOS DE COMUNICAÇÃO e/ou EMPRESA BRASILEIRA DE TELECOMUNICAÇÕES S.A. para que passe a constar como inscrita a CLARO S.A. em razão da Incorporação das sociedades. No mais, requer juntada de procuração.	Sem andamentos posteriores	Sem andamentos Posteriores
Fls. 7604/7664	14/11/2017	Grupo Heber	Requer que o Juízo Recuperacional se declare expressamente competente para apreciar qualquer ato que importe em constrição ao patrimônio do Grupo	Sem andamentos posteriores	Sem andamentos Posteriores

Este documento é cópia do original, assinado digitalmente por NATHALIA FORTUNA DE FIGUEIREDO e Tribunal de Justica do Estado de Sao Paulo, protocolado em 15/12/2017 às 16:56 , sob o número WJMJ17414653706
Para conferir o original, acesse o site https://esaj.tjsp.jus.br/pastadigital/pg/abrirConferenciaDocumento.do, informe o processo 0071888-30.2017.8.26.0100 e código 3CC9E73.

Folhas	Data	Peticionante	Descrição	Andamentos posteriores	Status
			Heber e, na sequência, determine a imediata liberação dos valore de R$ 5.151.091,93 depositados nos autos de ação trabalhista e outros atos de constrição praticados em ação de desapropriação.		
Fls. 7694	21/11/2017	Grupo Heber e Caixa Econômica Federal	Requer nova suspensão da apreciação da petição de fls. 4379/4408 e, caso não haja consenso, o prazo da CEF se findará em 19/12/2017.	Sem andamentos posteriores	Sem andamentos Posteriores
Fls. 7695/7700	22/11/2017	Superior Tribunal de Justiça	Pedido de informações em Conflito de Competência	Sem andamentos posteriores	Sem andamentos Posteriores
Fls. 7701/7706	22/11/2017	Superior Tribunal de Justiça	Pedido de informações em Conflito de Competência	Sem andamentos posteriores	Sem andamentos Posteriores
Fls. 7722/7907	24/11/2017	Grupo Heber	Requer que o Juízo Recuperacional dispense a apresentação de certidão negativa de distribuição falimentar e de certidão negativa de débitos trabalhistas, para que as Recuperandas possam participar de procedimento licitatórios.	Sem andamentos posteriores	Sem andamentos Posteriores
Fls. 7948/7949	01/12/2017	Ofício	Presta informações ao Conflito de Competência nº. 155.198	Sem andamentos posteriores	Sem andamentos Posteriores
Fls. 7951/7952	01/12/2017	Ofício	Presta informações ao Conflito de Competência nº. 155.199	Sem andamentos posteriores	Sem andamentos Posteriores
Fls. 7954	01/12/2017	Certidão de encaminhamento dos ofícios de fls. 7945/7949 e 7951/7952	Certidão de encaminhamento dos ofícios de fls. 7945/7949 e 7951/7952	Sem andamentos posteriores	Sem andamentos Posteriores
Fls. 7955	06/12/2017	Ofício da 1ª Vara Cível do Foro de Itu	Ciência do processo nº. 1002937-59.2015.8.26.0286	Sem andamentos posteriores	Sem andamentos Posteriores
Fls. 7956	06/12/2017	Ofício da 1ª Vara Cível do Foro de Itu	Ciência do processo nº. 1001067-76.2015.8.26.0286	Sem andamentos posteriores	Sem andamentos Posteriores

Este documento é cópia do original, assinado digitalmente por NATHALIA FORTUNA DE FIGUEIREDO e Tribunal de Justica do Estado de Sao Paulo, protocolado em 15/12/2017 às 16:56 , sob o número WJMJ17414653706
Para conferir o original, acesse o site https://esaj.tjsp.jus.br/pastadigital/pg/abrirConferenciaDocumento.do, informe o processo 0071888-30.2017.8.26.0100 e código 3CC9E73.

THOMAZ BASTOS
WAISBERG
KURZWEIL
ADVOGADOS

EXCELENTÍSSIMO SENHOR DOUTOR DESEMBARGADOR RELATOR ARALDO TELLES DA C. 2ª CÂMARA RESERVADA DE DIREITO EMPRESARIAL DO E. TRIBUNAL DE JUSTIÇA DE SÃO PAULO

Agravo de Instrumento nº 2175803-70.2017.8.26.0000
(Processo de origem n° 1080871-98.2017.8.26.0100)

CONCESSIONÁRIA SPMAR S.A. – EM RECUPERAÇÃO JUDICIAL ("SPMAR"), **HEBER PARTICIPAÇÕES S.A. – EM RECUPERAÇÃO JUDICIAL** e **OUTRAS** (em conjunto com SPMAR denominadas "Agravadas" ou "Grupo Heber"), vêm, por seus advogados signatários, nos autos do Agravo de Instrumento em epígrafe, interposto por **CAIXA ECONÔMICA FEDERAL** ("CEF" ou "Agravante") em face de parte da r. decisão de fls. 3.969/3.977, em atenção ao quanto disposto nos arts. 1.019 e ss. do Código de Processo Civil ("CPC"), apresentar a sua **CONTRAMINUTA**, requerendo seja ela

Este documento é cópia do original, assinado digitalmente por ARALDO TELLES DA CRUZ THOMAZ DE BASTOS WAISBERG KURZWEIL em 05/10/2017 às 16:35 , sob o número WMRC17100553740180.
Para conferir o original, acesse o site https://esaj.tjsp.jus.br/pastadigital/pg/abrirConferenciaDocumento.do, informe o processo 2175803-30.2017.8.26.0000 e código 6D93HF74.

THOMAZ BASTOS
WAISBERG
KURZWEIL
ADVOGADOS

juntada aos autos e devidamente processada na forma da Lei, devendo ao final ser **negado provimento à manifestamente incabível e improcedente pretensão recursal da Agravante**.

Termos em que, respeitosamente,

P. Deferimento.

São Paulo, 3 de outubro de 2017.

p.p. **Joel Luís Thomaz Bastos**
OAB/SP 122.443

p.p. **Ivo Waisberg**
OAB/SP 146.176

p.p. **Bruno Kurzweil de Oliveira**
OAB/SP 248.704

p.p. **Renato Fermiano Tavares**
OAB/SP 236.172

p.p. **Fernanda Athanagildo Corrêa**
OAB/SP 329.750

Este documento é cópia do original, assinado digitalmente por JOAO DOMINGOS DE BASTOS JUNIOR e outro(s), em 05/10/2017 às 16:35 , sob o número WMRC17100539740180.
Para conferir o original, acesse o site https://esaj.tjsp.jus.br/pastadigital/pg/abrirConferenciaDocumento.do, informe o processo 2075883-30.2017.8.26.0000 e código 6D93HF4.

THOMAZ BASTOS
WAISBERG
KURZWEIL
ADVOGADOS

CONTRAMINUTA DE AGRAVO DE INSTRUMENTO

Agravante: CAIXA ECONÔMICA FEDERAL

Agravadas: CONCESSIONÁRIA SPMAR S.A. – EM RECUPERAÇÃO JUDICIAL, HEBER PARTICIPAÇÕES S.A. – EM RECUPERAÇÃO JUDICIAL e OUTRAS

Interessada: ILMA. ADMINISTRAÇÃO JUDICIAL CONSÓRCIO BDOPRO, representado pelo Dr. Henrique Nelson Calandra, OAB/SP 37.780, com endereço na Rua Major Quedinho, 90, 5° andar, Centro, São Paulo/SP

Origem nº: Recuperação Judicial n° 1080871-98.2017.8.26.0100, em trâmite perante a 1ª Vara de Falências e Recuperações Judiciais da Comarca da Capital/SP

I. TEMPESTIVIDADE

As Agravadas deram-se por intimadas da interposição do agravo de instrumento que ora se responde no dia 12/9/2017 (terça-feira)[1]. Sendo assim, em conformidade com os arts. 219, *caput*; 224, *caput*; 1.003, § 5º e 1.021, § 2°, todos do CPC, o prazo de 15 (quinze) dias úteis para responder o agravo de instrumento interposto pela CEF iniciou-se em 13/9/2017 (quarta-feira) e, portanto, finda em 3/10/2017 (terça-feira), restando comprovada a tempestividade desta contraminuta de agravo, demonstrada em caráter *ad cautelam.*

[1] Vide petição de fls. 569/577.

Este documento é cópia do original, assinado digitalmente por MARCELLA BOSCHI DE BASTOS JUNQUEIRA e outro(s), protocolado em 03/10/2017 às 16:35 , sob o número WMRC17100353740180.
Para conferir o original, acesse o site https://esaj.tjsp.jus.br/pastadigital/pg/abrirConferenciaDocumento.do, informe o processo 2075888-30.2017.8.26.0000 e código 6D93HF74.

THOMAZ BASTOS
WAISBERG
KURZWEIL
ADVOGADOS

II. BREVE SÍNTESE DA CONTROVÉRSIA

Trata-se de agravo de instrumento com pedido de efeito suspensivo interposto contra parte da r. decisão proferida às fls. 3.969/3.977 pelo MM. Juízo de origem, a qual além de deferir o processamento do feito recuperacional em litisconsórcio ativo facultativo, também entendeu ser inviável o acolhimento do pleito da ora Agravante encartado às fls. 2.322/2.323, qual seja, o indeferimento do pedido de processamento de recuperação judicial, e suas consequências legais, formulado pela SPMAR.

A título de breve recapitulação, em 16/8/2017, a SPMAR e mais 9 empresas do Grupo Heber, ajuizaram seu pedido de recuperação judicial, tendo a agravante em 18/9/2017 apresentado sua manifestação requerendo o indeferimento do processamento da recuperação judicial em face da SPMAR – antes do próprio deferimento - sendo certo que seu processamento foi deferido em 24/8/2017 (fls. 14/23) – decisão ora agravada.

Munida exclusivamente de sua insatisfação pessoal, haja vista a completa falta de lastro fático ou jurídico para seu pedido, a Agravante interpôs o presente recurso alegando ausência de autorização prévia e expressa da Agravante – Credor – para a apresentação do pedido de recuperação judicial por parte da SPMAR, ora Agravada, sustentando sua indignação no disposto na Cláusula 6 do "Contrato de Alienação Fiduciária de Ações e Outras Avenças" ("Contrato de Alienação Fiduciária de Ações") (fls. 520/550), afirmando ainda que referida modalidade de limitação é típica de contratos de *project finance* e que seu

Este documento é cópia do original, assinado digitalmente por MARCELLA BASTOS DE BASTOS SEED e THOMAZ BASTOS WAISBERG KURZWEIL, protocolado em 05/10/2017 às 16:35 , sob o número WMRC17100539018.
Para conferir o original, acesse o site https://esaj.tjsp.jus.br/pastadigital/pg/abrirConferenciaDocumento.do, informe o processo 2075888-30.2017.8.26.0000 e código 6D93HF74.

afastamento pelo Poder Judiciário prejudicaria o mercado de financiamento de projetos[2].

Isso porque, a CEF, a maior credora da recuperação judicial do Grupo Heber, antes mesmo de ter sido concedido o processamento do pedido de recuperação judicial de origem – o que, repita-se, ocorreu em 24/8/2017 – apresentou a manifestação de fls. 2.322/2.323, com o claríssimo intuito de tumultuar o processo de recuperação judicial da SPMAR requerido em litisconsórcio ativo com mais 9 sociedades, o que, com acerto, foi afastado pelo MM. Juízo recuperacional. Contra referida decisão, sobreveio o presente agravo que contou com pedido de efeito suspensivo.

Assim, quando da análise perfunctória do recurso que ora se responde, o Exmo. Des. Relator desta C. Câmara houve por bem, por meio do r. despacho de fl. 578, indeferir a liminar pleiteada, por não estarem verificados risco de dano irreparável ou de difícil reparação.

Com efeito, e como será demonstrado nesta contraminuta, melhor sorte não encontrará a Agravante quando do julgamento do mérito do recurso de agravo de instrumento que ora se responde, uma vez lhe faltam razões, sejam elas fáticas ou legais, que embasem a pretensão desmedida, insensata

[2] O referido Contrato é um dos instrumentos firmados para garantir a operação firmada entre as partes, sendo certo que o contrato principal se trata do "Contrato de Financiamento Mediante Repasse Contratado com o Banco Nacional de Desenvolvimento Econômico e Social – BNDES que entre si celebram a CAIXA ECONÔMICA FEDERAL e a empresa CONCESSIONÁRIA SPMAR S.A., com a interveniência da CIBE INVESTIMENTOS E PARTICIPAÇÕES S.A., CONTERN CONSTRUÇÕES E COMÉRCIO LTDA., HEBER PARTICIPAÇÕES S.A., INFRA BERTIN EMPREENDIMENTOS S.A. e TONIOLO, BUSNELLO S.A. – TÚNEIS, TERRAPLANAGENS E PAVIMENTAÇÕES", registrado sob o n° 0391.565-82 ("Contrato de Financiamento").

Este documento é cópia do original, assinado digitalmente por THOMAZ BASTOS WAISBERG KURZWEIL ADVOGADOS, protocolado em 05/10/2017 às 16:35 , sob o número WMRC17100539018.
Para conferir o original, acesse o site https://esaj.tjsp.jus.br/pastadigital/pg/abrirConferenciaDocumento.do, informe o processo 2075888-30.2017.8.26.0000 e código 6D93HF74.

e individualista da CEF, de maneira que o agravo de instrumento interposto deve ser integralmente rechaçado, mantendo-se incólume a r. decisão vergastada. Vejamos.

III. AS RAZÕES PARA A MANUTENÇÃO INTEGRAL DA R. DECISÃO AGRAVADA

a) A FALÁCIA DA AGRAVANTE - O CONTRATO DE *PROJECT FINANCE* COMO SUPORTE DA ABUSIVA DISPOSIÇÃO CONTRATUAL

A CEF inaugura suas razões recursais afirmando que o Contrato de Alienação Fiduciária de Ações celebrado entre as partes não se trataria de um contrato de adesão e que existiria, *in casu*, "um contrato muito mais elaborado, na modelagem de *project finance*" e que "o modelo de *project finance* no País, por consequência da incerteza quanto à conclusão do projeto e do início da geração de caixa, conta também com a inclusão de garantias corporativas que auxiliam a viabilizar o financiamento, principalmente no período crítico de construção" (fl. 5).

Aduz, ainda, que "os recursos das operações de financiamento celebradas entre CAIXA e SPMAR foram destinados à construção dos trechos Sul e Leste do Rodoanel (como é notório, importante obra de infraestrutura para o Estado de São Paulo), envolvendo, portanto, projeto complexo, com elevado risco e vários participantes (empreendedor, investidores, financiadores, seguradores e fornecedores, dentre outros), exigindo-se a estruturação da operação na modalidade de *project finance*, que por suas características, trazem como premissa a distribuição do risco entre as partes, por meio de ajustes contratuais" (fl. 7).

Este documento é cópia do original, assinado digitalmente por MARCELLA BOSCHETTI GOMES DE BASTOS e outro em 05/12/2017 às 16:35 , sob o número WMRC17100539740180.
Para conferir o original, acesse o site https://esaj.tjsp.jus.br/pastadigital/pg/abrirConferenciaDocumento.do, informe o processo 0075883-30.2017.8.26.0000 e código 6D93HF4.

THOMAZ BASTOS
WAISBERG
KURZWEIL
ADVOGADOS

Ainda alega a Agravante que os termos contratuais teriam sido inadimplidos – na medida em que a SPMAR não teria consultado a CEF e o BNDES sobre a possibilidade (ou não) do ajuizamento do pedido de recuperação judicial junto de outras empresas do Grupo Heber – o que aumentaria os riscos decorrentes do financiamento de *project finance* genericamente considerados, culminando num "custo Brasil decorrente da insegurança jurídica", sendo, pois, o respeito aos contratos condição essencial para que o projeto se viabilize.

Pois bem.

Conforme os ensinamentos de Cláudio Augusto Bonomi, *in* "Project Finance no Brasil: fundamentos e estudo de casos", São Paulo, Ed. Atlas, 2002, p. 14:

> "O Brasil tem hoje um dos sistemas financeiros mais sofisticados do mundo. Vários empreendimentos financeiros vêm sendo implementados, utilizando-se a estrutura de Project Finance. **Contudo, poucos são os casos de Project Finance em sua forma pura, baseados exclusivamente nos recebíveis, com compartilhamento claro os riscos entre o patrocinador, o adquirente da produção, o escritório de engenharia e o construtor, os bancos financiadores e, por fim, os investidores"**. (destaque nosso)

Ora, Exa., em linhas gerais, o *project finance* representa um mecanismo de captação de recursos para o financiamento de empreendimentos de infraestrutura, cuja grande parte do capital investido é suportado por financiamento tomado no mercado financeiro, e uma parcela menor através de recursos próprios (acionistas), sendo que as garantias dos financiadores decorrem **exclusivamente das receitas futuras do projeto,** sem qualquer garantia

Este documento é cópia do original, assinado digitalmente por MARCELLA BASSI THOMAZ BASTOS WAISBERG KURZWEIL e por PAULO DOMINGUES DE ALMEIDA, em 05/12/2017 às 16:35 , sob o número WMRC17100597018000003.
Para conferir o original, acesse o site https://esaj.tjsp.jus.br/pastadigital/pg/abrirConferenciaDocumento.do, informe o processo 2075883-30.2017.8.26.0000 e código 6D93HF74.

THOMAZ BASTOS
WAISBERG
KURZWEIL
ADVOGADOS

adicional de terceiros; daí o nome financiamento de projeto (em uma tradução livre). Este não é o cenário que se encontra no caso em tela.

Da leitura do Contrato de Financiamento n° 0391.565-82, que é o principal instrumento da operação aqui analisada, verifica-se que figuram como **intervenientes anuentes/fiadoras** – inclusive com renúncia ao benefício de ordem - as empresas CIBE INVESTIMENTOS E PARTICIPAÇÕES S.A. ("Cibe Investimentos"), CONTERN CONSTRUÇÕES E COMÉRCIO LTDA. ("Contern") e HEBER PARTICIPAÇÕES S.A. ("Heber"), bem como **intervenientes anuentes/acionistas garantidoras** as empresas INFRA BERTIN EMPREENDIMENTOS S.A. ("Infra Bertin") e TONIOLO, BUSNELLO S.A. – TÚNEIS, TERRAPLANAGENS E PAVIMENTAÇÕES ("Toniolo"), sendo certo que nos aditamentos posteriores tais pessoas jurídicas foram mantidas como garantidoras da operação (fls. 122 e ss.).

Com efeito, no caso em comento, há clara desnaturação das condições essenciais do *project finance*, eis que há uma série de garantias fidejussórias prestadas por empresas terceiras, além dos próprios acionistas da SPMAR, o que demonstra não haver distribuição de risco entre as partes. O que resta brutalmente evidenciado é que os riscos da operação *sub judice* estão distribuídos entre o tomador do empréstimo (SPMAR), seus acionistas (Infra Bertin e Toniolo) e outras empresas pertencentes ao mesmo grupo empresarial (Cibe Investimentos, Contern e Heber).

É certo que na doutrina que trata sobre tema, há certa permissão para que a instituição financeira credora busque, junto dos acionistas da empresa criada com fim específico para o fomento da obra de infraestrutura,

Este documento é cópia do original, assinado digitalmente por MARCO AURELIO BASTOS THOMAZ DE BASTOS e outro(s), em 05/10/2017 às 16:35 , sob o número WMRC17100539740180.
Para conferir o original, acesse o site https://esaj.tjsp.jus.br/pastadigital/pg/abrirConferenciaDocumento.do, informe o processo 0075888-30.2017.8.26.0000 e código 6D93HT4.

THOMAZ BASTOS
WAISBERG
KURZWEIL
ADVOGADOS

garantias ao adimplemento da operação, todavia referida garantia cessa logo após a conclusão das obras e início do recebimento das receitas (exatamente a fase em que se encontra o presente projeto) – que são a garantia do projeto. Porém, o que se tem no caso em tela é muito além da simples tomada de garantia por parte do banco financiador.

No caso em tela, o banco Agravante não distribuiu o risco entre si e a contratante, aqui agravada SPMAR – prática comum nos contratos desta espécie. A verdade é que todo o risco da operação passou a ser não apenas do tomador, como também seus acionistas e empresas colaterais – jamais do banco financiador.

Tanto isso é verdade que a própria Agravante se trai em suas palavras, eis que a SPMAR teria alegado frustração do projeto em decorrência da não entrada em operação de 2, de um total de 6, praças de pedágio e que tal fato não teria sido causado pela CEF, mas que tal fato lhe atingiria também, eis que participaria do projeto como único agente financiador.

No entanto, diante da prestação de tantas garantias de empresas colaterais à SPMAR, seria um contrassenso lógico se pensar que há distribuição de risco – conforme trazido pela Agravante em suas razões recursais que ora se responde – pois, é certo que na falta – ou diminuição de fluxo – de pagamento por parte da SPMAR, a CEF tem à sua disposição uma série de garantias prestadas pelos acionistas da agravada SPMAR ou sociedades colaterais, que deverão adimplir as condições contratuais do projeto contratado, originariamente, pela SPMAR.

Este documento é cópia do original, assinado digitalmente por MARCELLA BOSCHI THOMAZ DE BASTOS KURZWEIL e outro(s) em 05/12/2017 às 16:35 , sob o número WMRC17100597018000.
Para conferir o original, acesse o site https://esaj.tjsp.jus.br/pastadigital/pg/abrirConferenciaDocumento.do, informe o processo 2075888-30.2017.8.26.0000 e código 6D93HT4.

THOMAZ BASTOS
WAISBERG
KURZWEIL
ADVOGADOS

Ademais, diante da notória crise econômico-financeiro e política atuais, é, sempre *data vênia,* infantil (para se dizer o mínimo) a alegação da CEF, um banco público, que os contratos celebrados com a SPMAR (e também com Cibe Investimentos, Contern, Heber e Infra Bertin, as quais junto da SPMAR e outras sociedades, integram o polo ativo da recuperação judicial de origem e compõem o Grupo Heber) foram livremente pactuados entre as partes.

Algum ente privado no Brasil negocia livremente os termos contratuais, taxa de juros, forma de pagamento, com instituições financeiras de grande porte? O que se tem na prática – inclusive em razão da concentração existente no mercado financeiro existente no Brasil[3] – é o verdadeiro pegar ou largar.

Desse modo, resta cediço que a operação em questão não se trata de *project finance*, utilizado para o fomento dos empreendimentos de infraestrutura do Brasil, e que não conta com sua principal característica, isto é, o compartilhamento dos riscos do empreendimento, eis que o Contrato de Financiamento *sub judice,* bem como os contratos satélites da operação, preveem garantias fidejussórias de colaterais, deixando à margem a ideia que o fluxo de recebíveis do projeto em si possa garantir o financiamento e/ou a implementação do projeto.

Assim, cai por terra a alegação suportada pela Agravante, ainda, independentemente de se considerar o referido instrumento

[3] Conforme relatório de estabilidade divulgado pelo Banco Central do Brasil, semestralmente, os 4 maiores bancos brasileiros concentram aproximadamente 80% da carteira de crédito do mercado, sendo eles, CEF, Banco do Brasil, Bradesco e Itaú. Fonte: Relatório de Estabilidade Financeira, volume 16, nº 1. Disponível em http://www.bcb.gov.br/htms/estabilidade/2017_04/refPub.pdf

Este documento é cópia do original, assinado digitalmente por ANA TOMAZ BASTOS WAISBERG KURZWEIL ADVOGADOS, em 05/12/2017 às 16:35 , sob o número WMRC17100539018.
Para conferir o original, acesse o site https://esaj.tjsp.jus.br/pastadigital/pg/abrirConferenciaDocumento.do, informe o processo 2075883-30.2017.8.26.0000 e código 6D93HF74.

contratual como sendo, ou não, uma modalidade de *project finance,* tal fato é irrelevante para a discussão ora travada, conforme será demonstrado, uma vez que referida disposição é nula, abusiva e eivada de nítido conflito de interesses, razão pela qual o mérito do presente agravo deve ser integralmente negado, mantendo-se a r. decisão agravada tal qual como proferida.

b) A INVALIDADE, INCONSTITUCIONALIDADE E A ABUSIVIDADE DA CLÁUSULA 6ª DO CONTRATO EM TELA EM EVIDENTE AFRONTA AO QUANTO DISPOSTO NA LEI 11.101/2005 - O PRINCÍPIO DA ORDEM PÚBLICA COMO CONTRÁRIO À CLÁUSULA EM QUESTÃO

A livre iniciativa e a liberdade contratual são princípios básicos do direito privado e garantem aos indivíduos a tutela dos próprios interesses. A liberdade contratual garante que os recursos sejam alocados às partes que mais os valorizam, o que permite a circulação de riquezas e o próprio desenvolvimento econômico[4].

É certo que, após detido estudo da Teoria Geral dos Contratos, especialmente seus princípios contratuais, com ênfase na autonomia da vontade e na função social do contrato, a lei de ordem pública, *in casu*, a Lei 11.101/2005 ("LFR"), traz na esfera privada certa limitação, motivo pelo qual se afirma que com o decorrer dos anos, e do aprimoramento das relações econômicas e sociais, houve a redução da plena e absoluta liberdade de contratar em relação ao modelo liberal, datado do século XIX, readequando a vontade privada (e a sua

[4] Carvalho de Mendonça, José Xavier. **Tratado de Direito Comercial Brasileiro**, v. VII, Rio de Janeiro, Freitas Bastos, 1946, acessado em 19/8/2017 https://www.sacramone.com.br/single-post/2016/11/02/Cl%C3%A1usula-de-vencimento-antecipado-na-recupera%C3%A7%C3%A3o-judicial.

Este documento é cópia do original, assinado digitalmente por MARCELLA BASSI DE CASTRO GIMENEZ e Tribunal de Justiça do Estado de São Paulo, protocolado em 05/10/2017 às 16:35 , sob o número WMRC17100539018.
Para conferir o original, acesse o site https://esaj.tjsp.jus.br/pastadigital/pg/abrirConferenciaDocumento.do, informe o processo 2075888-30.2017.8.26.0000 e código 6D93HT4.

autonomia) e impondo a ela uma limitação quando inserida num contexto maior, dentro de parâmetros estabelecidos pelo legislador, buscando, no final, a máxima verificação da função social do contrato.

Assim, como a função social do contrato sobrepõe-se à autonomia da vontade, sendo certo que o legislador intervém, limitando ou até mesmo afastando a liberdade de contratar, para tanto relativizando as regras do livre mercado, objetivando a defesa de princípios que extrapolam o interesse privado, é igualmente certo que a cláusula contratual que pretende excluir da parte contratante direito constitucionalmente garantido, qual seja, o direito de petição, insculpido no art. 5º, inciso XXXIV, alínea "a", da CF/88, ainda que por vias transversas, deve ser considerada nula e de nenhum efeito.

E, se os princípios gerais do Direito dos Contratos, da autonomia da vontade e da função social do contrato, não apenas podem, mas devem ser relativizados quando extrapolam lei de ordem pública, de natureza cogente, que não podem ser afastadas e sim devem ser devidamente aplicadas, não é demais concluir que a cláusula que claramente tolhe o acesso da parte contratante ao Poder Judiciário para requerer o ajuizamento de seu pedido de recuperação judicial, é nula de pleno direito, e deve ser afastada.

Nesse sentido, imperioso citar as palavras do mestre Trajano de Miranda Valverde[5]:

> "(...) é fora de dúvida que não valeria a cláusula ou convenção, que proibisse o acionista de votar nas deliberações da

[55] Trajano Miranda Valverde, sociedade por ações, V. II p. 72, citado por Eizirik, Nelson, a Lei das S/A comentada. Volume I – Arts. 1º a 120. São Paulo: Quartier Latin, 2011. pg 643.

Este documento é cópia do original, assinado digitalmente por ANA DANIELLA BASTOS BARBOSA e outro(s), em 05/10/2017 às 16:35 , sob o número WMRC17100539740180.
Para conferir o original, acesse o site https://esaj.tjsp.jus.br/pastadigital/pg/abrirConferenciaDocumento.do, informe o processo 0075803-30.2017.8.26.0000 e código 6D93HF74.

THOMAZ BASTOS
WAISBERG
KURZWEIL
ADVOGADOS

> assembleia geral ordinária, sem o consentimento do credor, ou que obrigasse o acionista a votar nesse ou naquele sentido, em qualquer outra assembleia geral".

Ainda mais quando referida cláusula gera incontroverso conflito[6] de interesse à parte que lhe aproveita, uma vez que, não é preciso estar muito atento para notar que a Agravante não tem nenhum interesse em ver a SPMAR como uma das impetrantes do pedido recuperacional do Grupo Heber (como visto acima, racionalmente a CEF deveria apoiar o presente pedido, mas como tem visão limitada tenta se esquivar).

Mas é de se lembrar e, como amplamente exposto na petição inicial do feito de origem, que as Agravadas possuem avais, fianças e garantias cruzadas sobre os seus endividamentos particulares, sendo certo que um inadimplemento de uma delas, implicaria em vencimento antecipado das obrigações assumidas em contratos com cláusulas de inadimplemento cruzado (*cross-default*), corroborando a tese de que o soerguimento destas empresas só poderia acontecer de modo conjunto.

Repita-se à exaustão que a própria Agravante considera a SPMAR componente de grupo econômico de fato com as demais empresas do Grupo Heber, aqui Agravadas, eis que no momento da concessão do crédito para a implementação do projeto do Rodoanel, requereu garantia fidejussória da Heber, Contern e Cibe Investimentos. Não há dúvidas, portanto, que a exclusão

[6] Em sentido análogo, a própria Lei 6.404/79 ("Lei das Sociedades Anônimas"), no §1º do Art. 115, veda o acionista em conflito de interesses da companhia de votar nas deliberações da assembleia geral, raciocínio idêntico deve ser adotado no presente caso, onde o credor tenta se passar por acionista. §1º o acionista não poderá votar nas deliberações da assembleia-geral relativas ao laudo de avaliação de bens com que concorrer para a formação do capital social e à aprovação de suas contas como administrador, **em quaisquer outras que puderem beneficiá-lo de modo particular, ou em que tiver interesse conflitante com o da companhia.**

Este documento é cópia do original, assinado digitalmente por MARCELLA BOSCHI GOMES DE BASTOS JUNQUEIRA e outro(s) em 05/10/2017 às 16:35 , sob o número WMRC17100553740180.
Para conferir o original, acesse o site https://esaj.tjsp.jus.br/pastadigital/pg/abrirConferenciaDocumento.do, informe o processo 2075883-30.2017.8.26.0000 e código 6D93HF74.

THOMAZ BASTOS
WAISBERG
KURZWEIL
ADVOGADOS

da SPMAR do procedimento recuperacional de origem, ou mesmo submeter sua integração no processo de recuperação judicial de origem à vontade do seu credor é, em primeira e última análises, desvirtuamento não apenas do princípio da manutenção da atividade econômica, previsto no art. 47 da LFR – como também inibirá o conclave de credores para as deliberações que deverão ser tomadas sobre o respectivo plano de recuperação judicial, dando a apenas um deles o poder de decidir o futuro de todos os demais credores.

Pretende a CEF tumultuar o procedimento recuperacional do Grupo Heber, e, de maneira totalmente egoísta, se ver "afastada" da recuperação judicial do Grupo Heber, visando satisfazer de modo individual seu crédito, em prejuízo da coletividade de credores, da atividade empresarial, dos empregados e do próprio sistema instaurado pela LFR.

Logo, na remota hipótese deste E. Tribunal de Justiça reformar a r. decisão agravada – o que se admite em obediência ao princípio da eventualidade, mas no que cabalmente não se acredita –, se levará ao fim não à concessão do crédito – que não se nega ser importante para a manutenção da atividade empresarial, principalmente grandes obras de infraestrutura – mas sim ao instituto jurídico da recuperação judicial, negando efetividade e eficiência ao ordenamento jurídico vigente, uma vez que se estará negando acesso à justiça se se entender válida a cláusula de condicionar ao arbítrio do credor a possibilidade da empresa devedora impetrar (ou não) seu pedido de recuperação judicial.

O efeito prático de uma decisão nesse sentido, é a inclusão de referida disposição em todo e qualquer contrato de financiamento,

Este documento é cópia do original, assinado digitalmente por THOMAZ BASTOS WAISBERG KURZWEIL ADVOGADOS, em 05/12/2017 às 16:35 , sob o número WMRC17100539018.
Para conferir o original, acesse o site https://esaj.tjsp.jus.br/pastadigital/pg/abrirConferenciaDocumento.do, informe o processo 2075883-30.2017.8.26.0000 e código 6D93HT4.

impedindo que qualquer recuperação judicial tenha início. A discussão ora travada possui efeitos que ultrapassam apenas os direitos das partes envolvidas.

Em suma, o que não se pode admitir, a fim de preservar o intuito do legislador pátrio, que atitudes irresponsáveis e impensadas de credores prejudiquem o objetivo maior que é a preservação da atividade produtora, tal qual a hipótese encontrada no caso em tela.

Não se quer dizer que o credor não deva ter seus direitos de crédito preservados, aliás, o sistema da recuperação judicial fornece ao credor diversos mecanismos para manutenção dos seus direitos e garantias. O que não se pode admitir, é o cerceamento do direito de requerer a recuperação judicial, seja por cláusula impeditiva diretamente prevista no respectivo contrato de crédito, seja por meio indireto, ao tolher a devedora do exercício de seus direitos políticos societários de aprovação do pedido de recuperação judicial, razão pela qual a r. decisão agravada deve ser mantida tal como lançada.

c) <u>A IMPOSSIBILIDADE DO CREDOR PRATICAR ATOS DE GESTÃO NA EMPRESA EM RECUPERAÇÃO JUDICIAL – O NÍTIDO CONFLITO DE INTERESSE INTRÍNSECO À CLÁUSULA *VS* O *STATUS* DE CREDOR</u>

Não apenas pelas razões acima delineadas, as quais por si só afastam a eficácia da Cláusula 6 do Contrato de Alienação Fiduciária de Ações *sub judice*, ainda assim deve ser pronta e integralmente rechaçado o pleito da Agravante e, ato contínuo, ser integralmente mantida a r. decisão agravada, proferida com acerto pelo MM. Juízo singular.

Este documento é cópia do original, assinado digitalmente por ANA TEREZA PALHARES BASILIO em 03/10/2017 às 16:35 , sob o número WMRC17100353970180.
Para conferir o original, acesse o site https://esaj.tjsp.jus.br/pastadigital/pg/abrirConferenciaDocumento.do, informe o processo 2075883-30.2017.8.26.0000 e código 6D93HF4.

THOMAZ BASTOS
WAISBERG
KURZWEIL
ADVOGADOS

Com efeito, a principal diferença entre os institutos da recuperação judicial e da falência são a ausência de concurso de credores, posto que a recuperação não é processo de execução coletiva em que os bens das recuperandas são arrecadados para sua respectiva liquidação e satisfação dos créditos de seus credores, e a manutenção da administração da empresa recuperanda por seus gestores, não havendo interferência de terceiros e/ou credores, mas apenas a fiscalização do administrador judicial, nos termos do art. 64, da LFR, sendo certo que esta administração somente poderia ser afastada conforme os casos expressamente previstos nos incisos do referido art. 64.

Logo, não faz sentido permitir que a Agravante se valha de cláusula que, repita-se à exaustão, limita o direito constitucional de petição da SPMAR em ajuizar seu pedido de recuperação judicial, uma vez que possui nítido conflito de interesse. Não podendo o credor, em nenhuma hipótese, interferir em atos de gestão e administração da companhia e ainda porque referido pedido de recuperação judicial não é isolado e está entrelaçado com outras 9 empresas do Grupo Heber (dentre as quais a própria CEF requereu e obteve garantias fidejussórias de 4 das 9 sociedades aqui Agravadas).

Assim, não cabe à Agravante – ou a qualquer outro credor – mediante egoísticos e desarrazoados argumentos, praticar atos de gestão da empresa, nem mesmo interferir na administração da SPMAR – ou de qualquer outra empresa do grupo. Isto já que **(i)** o presente feito não pode ser analisado como pedido individualizado e/ou desmembrado de recuperação judicial e **(ii)** tal restrição contém conflito intrínseco de interesse, já que afasta o devedor de uma recuperação judicial onde se objetiva proteger e negociar com o credor, que não pode, portanto, exercer tal restrição.

Este documento é cópia do original, assinado digitalmente por THOMAZ BASTOS WAISBERG KURZWEIL ADVOGADOS, protocolado em 05/12/2017 às 16:35 , sob o número WMRC17100597018000.
Para conferir o original, acesse o site https://esaj.tjsp.jus.br/pastadigital/pg/abrirConferenciaDocumento.do, informe o processo 2075883-30.2017.8.26.0000 e código 6D93HF74.

THOMAZ BASTOS
WAISBERG
KURZWEIL
ADVOGADOS

Ainda nessa linha, são claros os comentários de Gustavo Leopoldo Caserta Maryssael de Campos[7], corroboram esse entendimento:

> "No que diz respeito à faculdade conferida ao credor, qual seja, a de consignar no instrumento de contrato a restrições à plenitude ao exercício do direito de voto do acionista, há que ser observado que, em princípio, a situação apresenta-se, no mínimo, delicada, no sentido de ser possível identifica-las no âmbito desta zona cinzenta, situada no limite entre a preservação dos interesses da companhia, de um lado, e os do credor, de outro, de tal forma eu o caso não resulte na exposição do conflito de interesses que possa provocar a nulidade do ato, ou eventual prejuízo para as partes, aqui compreendida, sobretudo a própria companhia, cuja preservação dos interesses mereceram especial contemplação legal".

E nada Exa., preserva mais os interesses da Agravante que o instituto da recuperação judicial, objetivo esse, inclusive, expressamente desenhado no sistema da LFR e materializado no art. 47[8].

Apesar do quanto acima exposto, que afasta de forma inexorável a sua pretensão, vale consignar que a Agravante objetiva, com o seu petitório e agora por meio da interposição do presente agravo, basicamente, administrar não apenas a SPMAR, como as demais empresas do Grupo Heber, praticando verdadeira ingerência nas finanças e decisões empresarias da SPMAR e de outras 9 Recuperandas, aqui Agravadas, tentando exercer claro controle nas companhias.

---

[7] Comentários à lei das sociedades por ações: Lei nº 6.404, de 15.12.1976, atualizada pela Lei nº 9.457, de 5.5.1997 / coordenadores Geraldo de Camargo Vidigal e Ives Gandra da Silva Martins. – Rio de Janeiro: Forense Universitária, 1999. pg. 335.

[8] Art. 47. A recuperação judicial tem por objetivo viabilizar a superação da situação de crise econômico-financeira do devedor, a fim de permitir a manutenção da fonte produtora, do emprego dos trabalhadores e dos interesses dos credores, promovendo, assim, a preservação da empresa, sua função social e o estímulo à atividade econômica.

Este documento é cópia do original, assinado digitalmente por THOMAZ BASTOS WAISBERG KURZWEIL ADVOGADOS e foi juntado em 05/10/2017 às 16:35 , sob o número WMRC17100539018.
Para conferir o original, acesse o site https://esaj.tjsp.jus.br/pastadigital/pg/abrirConferenciaDocumento.do, informe o processo 2075883-30.2017.8.26.0000 e código 6D93H74.

THOMAZ BASTOS
WAISBERG
KURZWEIL
ADVOGADOS

Esquece a Agravante que suas arbitrariedades impedem a concessionária de utilizar as receitas da concessão para cumprimento do contrato de concessão, levando, mês a mês, a SPMAR a um cenário de "estrangulamento" de caixa, pagamento mínimo de despesas (as vezes até mesmo tributos), colocando em risco constante a concessão, que no final é a única fonte de receita para pagamento da própria CEF. Um verdadeiro paradoxo que se pretende equacionar com a recuperação judicial (que a Agravante tentou e ainda tenta, por meio da interposição deste recurso, evitar!).

Há que se colocar limites na atuação dos credores.

Empresas em dificuldade buscam a equalização da sua momentânea crise financeira – como é caso do Grupo Heber, composto pela SPMAR e outras 9 sociedades, aqui Agravadas – por intermédio da previsão legal da recuperação judicial, se sujeitando às suas disposições, o que implica na adoção de diversos sacrifícios e estrito cumprimento das disposições legais. E os credores, podem agir de modo irresponsável na busca de seu crédito?

Patente que a resposta é negativa. O Brasil adotou com a LFR uma nova sistemática jurídica, visando a preservação da empresa, manutenção da fonte produtora e estimulo a atividade econômica, por óbvio, a política pública, externada pela LFR visa incentivar a economia. Desse conceito, extrai-se que os sacrifícios para a consecução desse objetivo devem ser suportados por todas as partes envolvidas no processo, sendo certo que o agravo em tela deve ser improvido, por ser medida de direito e da mais lídima justiça.

Este documento é cópia do original, assinado digitalmente por MARCELLA BASSI DOS SANTOS GOMES DE BASTOS e outros, em 05/12/2017 às 16:35 , sob o número WMRC17100539018.
Para conferir o original, acesse o site https://esaj.tjsp.jus.br/pastadigital/pg/abrirConferenciaDocumento.do, informe o processo 2075883-30.2017.8.26.0000 e código 6D93HF74.

THOMAZ BASTOS
WAISBERG
KURZWEIL
ADVOGADOS

d) <u>OS LIMITES DO ART. 113, DA LEI 6.404/1976 – O INSTITUTO DA RECUPERAÇÃO JUDICIAL COMO PROTEÇÃO DA GARANTIA OUTORGADA PELO DEVEDOR AO CREDOR</u>

A Agravante afirma que a Cláusula 6 do Contrato de Alienação Fiduciária das Ações seria válida e não importaria em violação do acesso à justiça, pautando sua tese no quanto disposto no art. 113, parágrafo único da Lei 6.404/1976 e no suposto precedente do E. TJSP tirado do julgamento do agravo de instrumento n° 2216537-97.2016.8.26.0000 (Recuperação Judicial da Viver), que teria semelhança à tese do agravo aqui respondido.

No que tange a este último ponto, a simples leitura do recurso (na sua íntegra) deixa claro que não houve decisão quanto à matéria *sub judice*, tendo aquela decisão colegiada considerado que existia falta de interesse recursal para questionar a matéria em razão da não manifestação do juízo de primeiro grau sobre o assunto. O que busca a ora Agravante é induzir este E. TJSP em erro ao afirmar que já lhe assiste precedente favorável à questão ora tratada – nada mais reprovável.

Não se nega, e aqui não se tenta fazer acreditar, sobre a ilegalidade ou inconstitucionalidade do art. 113, da Lei 6.404/1976, o que se pretende é esclarecer a *mens legis* do instituo, qual seja, proteger a garantia outorgada pelo devedor ao credor.

Este documento é cópia do original, assinado digitalmente por THOMAZ BASTOS WAISBERG KURZWEIL ADVOGADOS, em 05/12/2017 às 16:35 , sob o número WMRC17100597018000003.
Para conferir o original, acesse o site https://esaj.tjsp.jus.br/pastadigital/pg/abrirConferenciaDocumento.do, informe o processo 2075888-30.2017.8.26.0000 e código 6C93HF74.

THOMAZ BASTOS
WAISBERG
KURZWEIL
ADVOGADOS

Nesse sentido, vale trazer as sábias palavras de Nelson Eizirik[9]:

> "Como o voto deve ser sempre exercido tem em vista o interesse social, que é definido pelos acionistas (e não pelos seus credores), a validade das cláusulas que exigem o consentimento prévio do credor está condicionada aos objetivos da sua instituição: não permitir o desfalque da garantia. Ou seja, o acordo feito com o credor pignoratício não pode abranger toda e qualquer matéria sujeita à deliberação da assemblei geral, mas apenas as que são de seu interesse direito".

Ocorre que, diferentemente do quanto alegado pela Agravante, o instituto da recuperação judicial justamente protege a garantia outorgada, nos termos da LFR (*i.e.* arts. 49, § 3°; 50, § 1°; 59, *caput*; 61, § 2°).

Num ambiente fora da recuperação judicial, o descumprimento do quanto pactuado na Cláusula 6 do Contrato de Alienação Fiduciária de Ações ensejaria o descumprimento contratual que, em por sua vez, culminaria no vencimento antecipado da obrigação nele prevista.

Com efeito, dentro do ambiente da recuperação judicial, não há que se falar em "novo" vencimento antecipado da obrigação, sendo certo que, pode-se afirmar que não há prejuízo para as garantias da Agravante com o ajuizamento da recuperação judicial, porém, para as Agravadas, a condição suspensiva de deixar ao arbítrio do credor a possibilidade (ou não) de impetrar o pedido recuperacional seria, indubitavelmente, equivalente à bancarrota da atividade empresarial não apenas da SPMAR, mas de todo o Grupo Heber, pelas razões elencadas ao longo desta contraminuta.

[9] Eizirik, Nelson. A Lei das S/A Comentada. Volume I – Arts. 1º a 120. São Paulo: Quartier Latin, 2011. Comentários ao artigo 113, pg 643.

Este documento é cópia do original, assinado digitalmente por MARCELLA BOSCHETTI GOMES DE BASTOS e outro em 05/12/2017 às 16:35 , sob o número WMRC17100570018.
Para conferir o original, acesse o site https://esaj.tjsp.jus.br/pastadigital/pg/abrirConferenciaDocumento.do, informe o processo 2075883-30.2017.8.26.0000 e código 6D93HT4.

THOMAZ BASTOS
WAISBERG
KURZWEIL
ADVOGADOS

Ademais, ainda que se considerasse a referida cláusula como válida, qual seria a consequência do ajuizamento do pedido de recuperação judicial sem o citado prévio e expresso consentimento do credor? O descumprimento contratual com o consequente vencimento antecipado da dívida, facultando-lhe cobrar os eventuais prejuízos causados em virtude de referida medida, tudo conforme dicção expressa dos arts. 408 e 410 do Código Civil.

Ora, o credor não é e não se tornou acionista da SPMAR, não pode ele votar ou impedir o voto em assembleia, possui ele – ainda que de legalidade duvidosa – um direito contratual, que uma vez não respeitado pelo credor, poderá, a seu critério, ocasionar o vencimento antecipado da dívida, mas jamais – como pretende a Agravante – impedir o livre acesso ao judiciário, nesse sentido[10]:

> "(...) a posição adotada pelo acionista devedor, em relação ao voto a ser proferido, estará vinculada a eventuais prejuízos que o mesmo poderá provocar aos interesses do credor, pois nessa hipótese, o credor poderá rescindir o contrato e exigir o pagamento integral da dívida que se encontrava garantida pelas ações".

Por fim, mas não menos importante, constitui requisito de eficácia da cláusula contratual que outorga ao credor o direito de manifestação prévia a determinadas decisões a serem tomadas em assembleia, o arquivamento do referido instrumento na sede da companhia, o que não ocorreu no presente caso. Sendo, portanto – referida disposição contratual – ineficaz com relação à SPMAR, nesse sentido:

[10] Comentários à lei das sociedades por ações: Lei nº 6.404, de 15.12.1976, atualizada pela Lei nº 9.457, de 5.5.1997 / coordenadores Geraldo de Camargo Vidigal e Ives Gandra da Silva Martins. – Rio de Janeiro: Forense Universitária, 1999. pg. 338

Este documento é cópia do original, assinado digitalmente por THOMAZ BASTOS WAISBERG KURZWEIL ADVOGADOS, em 05/12/2017 às 16:35 , sob o número WMRC17100539018.
Para conferir o original, acesse o site https://esaj.tjsp.jus.br/pastadigital/pg/abrirConferenciaDocumento.do, informe o processo 2075883-30.2017.8.26.0000 e código 6D93H74.

THOMAZ BASTOS
WAISBERG
KURZWEIL
ADVOGADOS

> "A eficácia das cláusulas de consentimento de voto objeto de contrato celebrado entre credor e o acionista devedor ou garantidor depende do arquivamento do respectivo instrumento na sociedade, dentro do mesmo regime estabelecido para a eficácia do acordo de acionistas."[11]

Ainda, no mesmo sentindo:

> "A cláusula de consentimento prévio para o voto, na forma do ajuste pactuado entre as partes, somente terá eficácia se o referido instrumento for arquivado na sociedade"[12].

Em resumo, por qualquer ângulo que se analise a questão, a SPMAR – ou qualquer outra empresa do Grupo Heber – não pode, nem deve, ter limitado o seu direito constitucional de acesso à justiça, como com brilhantismo constou da r. decisão agravada, sendo, pois, inviável o acolhimento do pleito da Agravante:

> "por violação expressa do direito de acesso à Jurisdição, contido na cláusula pétrea prevista no inciso XXXV do art. 5º da CF. Neste ponto, insta salientar que esta cláusula, assim como muitas outras impostas pelas instituições financeiras, revelam abusividade decorrente do empobrecido do mercado de crédito voltado aos empreendimentos empresariais em nosso país, concentrado nas mãos de poucos investidores, os quais, no mais das vezes, atuam de forma muito burocrática, assoberbando ainda mais o Poder Judiciário e fornecendo crédito caro e, não raro, impagável, diante de tantas obrigações iníquas e encargos exagerados, impostos em decorrência da concentração de tal atividade econômica".

[11] Carvalhosa, Modesto, Comentários à lei de sociedades anônimas, 2o volume: artigos 75 a 137 – 4.ed. rev. e atual – São Paulo: Saraiva, 2008. pg 439

[12] Comentários à lei das sociedades por ações: Lei nº 6.404, de 15.12.1976, atualizada pela Lei nº 9.457, de 5.5.1997 / coordenadores Geraldo de Camargo Vidigal e Ives Gandra da Silva Martins. – Rio de Janeiro: Forense Universitária, 1999. pg. 337

Este documento é cópia do original, assinado digitalmente por THOMAZ BASTOS WAISBERG KURZWEIL ADVOGADOS, em 05/12/2017 às 16:35 , sob o número WMRC17100539018.
Para conferir o original, acesse o site https://esaj.tjsp.jus.br/pastadigital/pg/abrirConferenciaDocumento.do, informe o processo 2075888-30.2017.8.26.0000 e código 6D93H74.

THOMAZ BASTOS
WAISBERG
KURZWEIL
ADVOGADOS

e) ÔNUS E BÔNUS DA CLÁUSULA 6 DO CONTRATO EM TELA

Por fim, mas não menos importante, deve-se ressaltar que o ajuizamento de pedido de recuperação judicial é ato exclusivo de gestão e administração da companhia (tanto que a própria lei societária permite o ajuizamento do pedido com a autorização da diretoria e anuência do controlador[13]); e como lecionou, sempre de forma brilhante, o Professor Modesto Carvalhosa[14], "***as matérias de voto convencionalmente submetidas ao prévio consentimento do credor, seja pignoratício, seja proprietário fiduciário, não podem ter objeto atos de administração e gestão da companhia*** *(...)"*. E isso por motivos óbvios: para evitar situações como a que se apresenta, onde o credor tenta interferir na gestão da companhia, em seu único e exclusivo interesse.

Assim, sem mais delongas, é de ser declarada nula a Cláusula 6 do Contrato de Alienação Fiduciária de Ações invocada pela Agravante, eis que nitidamente ilegal e abusiva, bem como "[e]*m decorrência da recuperação judicial, o regime jurídico ao qual são submetidas as diversas relações jurídicas celebradas pelo empresário devedor altera-se de um regime exclusivamente privado e individual dos contratantes para um regime peculiar. Nesse novo regime, as diversas relações jurídicas são apreciadas não apenas quanto aos interesses individuais de cada um dos contratantes, mas também em função dos interesses dos*

---

[13] Art. 122, parágrafo único da Lei 6.404/1976:
"Art. 122. Compete privativamente à assembleia geral: (...)
Parágrafo único. Em caso de urgência, a confissão de falência ou o pedido de concordata poderá ser formulado pelos administradores, com a concordância do acionista controlador, se houver, convocando-se imediatamente a assembléia-geral, para manifestar-se sobre a matéria".

[14] Carvalhosa, Modesto, Comentários à lei de sociedades anônimas, 2o volume: artigos 75 a 137 – 4.ed. rev. e atual – São Paulo: Saraiva, 2008. pg 437.
No mesmo sentido: "*Dentro dessa lógica, é possível afirmar que o limite do exercício ou não do consentimento pelo credor pignoratício identifica-se, grosso modo, com uma genérica proibição de causar dano ao acionista devedor"* (Penteado, Mauro Bardawil. **O penhor de ações no Direto Brasileiro**, Ed. Malheiros, 2008, p. 173)

Este documento é cópia do original, assinado digitalmente por MARCELLA BOSCHI THOMAZ BASTOS WAISBERG KURZWEIL ADVOGADOS, em 05/12/2017 às 16:35 , sob o número WMRC17100539018.
Para conferir o original, acesse o site https://esaj.tjsp.jus.br/pastadigital/pg/abrirConferenciaDocumento.do, informe o processo 2075888-30.2017.8.26.0000 e código 6D93HF4.

diversos envolvidos com a manutenção do desenvolvimento daquela atividade pelo empresário"[15].

E pior. Mesmo com parcos conhecimentos sobre a operação da SPMAR, suas dificuldades, situação financeira, pretende a CEF praticar atos de gestão decidindo o futuro da concessionária (e do resto do grupo!) impedindo a reestruturação das suas dúvidas com estapafúrdio pedido de indeferindo do presente pedido. Estaria a Agravante disposta a arcar com os prejuízos decorrentes de impensada decisão?

Isto, já que o administrador deve arcar com os ônus dos seus atos, inclusive os prejuízos causados aos demais credores, funcionários, terceiros, pelos seus atos de gestão; esse potencial ato de gestão (se em tese pudesse ser praticado), estaria caucionado com todas as informações necessários e dados financeiros, operacionais e econômicos de todo o grupo a fim de decidir se o pedido de recuperação judicial não é o melhor caminho a ser adotado pela SPMAR e pelas demais 9 empresas Recuperandas, ora Agravadas, do pedido recuperacional de origem?

É óbvio que não! E nem tente a Agravante tentar ludibriar esta C. Câmara com seu pedido subsidiário para a análise deste pedido; se fosse séria teria feito esse pedido como único pleito em sua petição. Mas não, mostrando seu claro e cristalino conflito de interesses, já demonstrou que seria contra

[15] Lazzarini, Alexandre Alves. **Reflexões sobre a recuperação judicial de empresas, in Direito Recuperacional – Aspectos Teóricos e Práticos** (Newton de Lucca e Alessandra de Azevedo Domingues coord.), Quartier Latin, São Paulo, 2009, acessado em 19/8/2017 https://www.sacramone.com.br/single-post/2016/11/02/Cl%C3%A1usula-de-vencimento-antecipado-na-recupera%C3%A7%C3%A3o-judicial.

Este documento é cópia do original, assinado digitalmente por ANA TIOMI MIZUTA BASSUDA e outro em 05/12/2017 às 16:35 , sob o número WPRC17120503740180.
Para conferir o original, acesse o site https://esaj.tjsp.jus.br/pastadigital/pg/abrirConferenciaDocumento.do, informe o processo 2075883-30.2017.8.26.0000 e código 6D93HF4.

qualquer deliberação para aprovar o ajuizamento da recuperação judicial de origem ao requerer seu não processamento.

E essa escolha, mais uma vez, mostra-se óbvia: a Agravante possui um claro conflito de interesses, iniciada no momento da concessão do empréstimo (e, claro, da assinatura do Contrato de Alienação Fiduciária de Ações), para deliberar sobre a recuperação judicial de sua devedora. E o pedido efetuado pela CEF, bem como o presente recurso, deixam o conflito claríssimo, devendo esse E. TJSP rechaçar, de imediato, o pedido realizado pela ora Agravante.

Vale ainda ressaltar que, antes do ajuizamento do pedido, não houve a consolidação da propriedade das ações por parte da Agravante, tampouco no respectivo instrumento foi constituído qualquer usufruto sobre as ações que pudessem transferir à Agravante a possibilidade de qualquer exercício de direito político frente ao capital social da SPMAR.

Se de outro modo se entender, somente pelo amor ao debate, e se permitir que a CEF decida, inclusive em atos de gestão e administração das Recuperandas, aqui Agravadas, ela estará se caracterizando como a administradora de fato da SPMAR e de todo o Grupo Heber, e, ao pretender prejudicar esta companhia, deverá ter apurado seu voto em claro conflito de interesses sob a óptica da responsabilidade civil, bem como sucessão de todas as dívidas e contingências do Grupo Heber, que deverão ser atribuídos à CEF e seus gestores[16], situação essa que não se pode permitir de acordo com os ditames dos

[16] Neste sentido: "(...), *a partir do momento em que o credor pignoratício atuar abusivamente, exercendo os fins sociais e econômicos em relação aos quais seus direitos foram criados, então deverá ser responsabilizado com base nos arts. 187 e 927 do Código Civil*". (Penteado, Mauro Bardawil. **O penhor de ações no Direto Brasileiro**, Ed. Malheiros, 2008, p. 179)

Este documento é cópia do original, assinado digitalmente por MAURO DELLA BARTHOLOMEU BASTOS JUNIOR e outro em 05/10/2017 às 16:35 , sob o número WMRC17100539018.
Para conferir o original, acesse o site https://esaj.tjsp.jus.br/pastadigital/pg/abrirConferenciaDocumento.do, informe o processo 2075888-30.2017.8.26.0000 e código 6D93HF4.

THOMAZ BASTOS
WAISBERG
KURZWEIL
ADVOGADOS

princípios gerais do direito comercial de preservação da empresa, boa-fé e função social do contrato.

Em suma, também por este motivo, requer-se seja negado integral provimento ao agravo de instrumento que ora se responde, por ser medida de rigor.

IV. PEDIDO

Ante todo o exposto, as Agravadas requerem seja **integralmente negado provimento ao agravo de instrumento ora respondido,** mantendo-se incólume a r. decisão agravada, nos termos dos argumentos expostos.

Termos em que, respeitosamente,
P. Deferimento.
São Paulo, 3 de outubro de 2017.

p.p. **Joel Luís Thomaz Bastos**
OAB/SP 122.443

p.p. **Ivo Waisberg**
OAB/SP 146.176

p.p. **Bruno Kurzweil de Oliveira**
OAB/SP 248.704

p.p. **Renato Fermiano Tavares**
OAB/SP 236.172

p.p. **Fernanda Athanagildo Corrêa**
OAB/SP 329.750

Este documento é cópia do original, assinado digitalmente por JOEL LUIS THOMAZ BASTOS e outro em 03/10/2017 às 16:35 , sob o número WMRC17100353970180.
Para conferir o original, acesse o site https://esaj.tjsp.jus.br/pastadigital/pg/abrirConferenciaDocumento.do, informe o processo 2075883-30.2017.8.26.0000 e código 6D93HF74.

EXCELENTÍSSIMO SENHOR DESEMBARGADOR RELATOR ARALDO TELLES, DA 2ª CÂMARA RESERVADA DE DIREITO EMPRESARIAL DO EGRÉGIO TRIBUNAL DE JUSTIÇA DO ESTADO DE SÃO PAULO.

Processo nº 2200376-75.2017.8.26.0000

CONSÓRCIO BDOPRO, Administradora Judicial nomeada nos autos da Recuperação Judicial das empresas integrantes do **GRUPO HEBER**, por sua advogada que esta subscreve, nos autos do **AGRAVO DE INSTRUMENTO** interposto por **BANCO DO BRASIL** (doravante denominada "BB" ou "Agravante"), em face de **HEBER PARTICIPAÇÕES S/A** (doravante denominada "HEBER" ou "Agravada"), em trâmite perante este c. TJSP, vem, respeitosamente, à presença de V. Exa., manifestar-se nos seguintes termos:

A Agravante interpôs o presente Agravo de Instrumento em face da parte da r. decisão que deferiu o processamento da Recuperação Judicial das empresas integrantes do GRUPO HEBER e fixou o prazo do *stay period* em dias úteis.

Com efeito, conforme a r. decisão agravada, embora se reconheça tratar tecnicamente o período de

Este documento é cópia do original, assinado digitalmente por NATHALIA FORTUNA DE FIGUEIREDO e Tribunal de Justica do Estado de Sao Paulo, protocolado em 15/12/2017 às 16:56 , sob o número WJMJ17414653706
Para conferir o original, acesse o site https://esaj.tjsp.jus.br/pastadigital/pg/abrirConferenciaDocumento.do, informe o processo 0071888-30.2017.8.26.0100 e código 3CC9E75.

suspensão das ações e execuções contra as recuperandas de prazo material e que em tese não seria atingido pela regra do art. 219, do CPC, entendeu que esse prazo tem origem na soma dos demais prazos processuais da recuperação judicial.

E, assim, entendeu a r. decisão agravada que a teoria da superação do dualismo pendular em que se prestigia a preservação dos benefícios sociais e econômicos que decorrem da manutenção da atividade empresarial saudável em detrimento dos interesses dos credores ou devedores, prevalece no sentido de reconhecer que a suspensão das ações e execuções contra o devedor tem o objetivo de viabilizar que a negociação ocorra de forma equilibrada durante o processo de recuperação judicial, sem a pressão individual dos credores contra os ativos da devedora.

Dai porque a r. decisão agravada justificou o porque da aplicação da regra do art. 219, do CPC, ao *stay period*, sendo certo que a contagem desse prazo em dias corridos fica dissociada da tramitação dos demais prazos processuais da recuperação judicial e poderá importar a prorrogação judicial desse prazo, o que, como constou da r. decisão agravada, também é indesejável.

No entanto, tal como bem consignou o despacho inicial de V. Exa, a questão não se encontra pacificada perante este c. TJSP, de modo que esta Administração Judicial deixa ao prudente arbítrio da c. Câmara Especializada a definição da questão objeto do presente recurso.

É o que cumpria manifestar.

São Paulo, 31 de outubro de 2017.

BEATRIZ QUINTANA NOAVES
OAB/SP 192.051

Este documento é cópia do original, assinado digitalmente por NATHALIA FORTUNA DE FIGUEIREDO e Tribunal de Justica do Estado de Sao Paulo, protocolado em 15/12/2017 às 16:56 , sob o número WJMJ17414653706
Para conferir o original, acesse o site https://esaj.tjsp.jus.br/pastadigital/pg/abrirConferenciaDocumento.do, informe o processo 0071888-30.2017.8.26.0100 e código 3CC9E75.

EXCELENTÍSSIMO SENHOR DESEMBARGADOR RELATOR ARALDO TELLES, DA 2ª CÂMARA RESERVADA DE DIREITO EMPRESARIAL DO EGRÉGIO TRIBUNAL DE JUSTIÇA DO ESTADO DE SÃO PAULO.

Processo nº 2204804-03.2017.8.26.0000

CONSÓRCIO BDOPRO, Administradora Judicial nomeada nos autos da Recuperação Judicial das empresas integrantes do **GRUPO HEBER**, por sua advogada que esta subscreve, nos autos do **AGRAVO DE INSTRUMENTO** interposto por **CHINA CONSTRUCTION BANK BRASIL BANCO MÚLTIPLO** denominado "China Bank" ou "Agravante"), em face de **HEBER PARTICIPAÇÕES S/A** (doravante denominada "HEBER" ou "Agravada")**,** em trâmite perante este c. TJSP, vem, respeitosamente, à presença de V. Exa., manifestar-se nos seguintes termos:

A Agravante interpôs o presente Agravo de Instrumento em face da parte da r. decisão que deferiu o processamento da Recuperação Judicial das empresas integrantes do GRUPO HEBER e fixou o prazo do *stay period* em dias úteis.

Com efeito, conforme a r. decisão agravada, embora se reconheça tratar tecnicamente o período de

Este documento é cópia do original, assinado digitalmente por NATHALIA FORTUNA DE FIGUEIREDO e Tribunal de Justica do Estado de Sao Paulo, protocolado em 15/12/2017 às 16:56 , sob o número WJMJ17414653706
Para conferir o original, acesse o site https://esaj.tjsp.jus.br/pastadigital/pg/abrirConferenciaDocumento.do, informe o processo 0071888-30.2017.8.26.0100 e código 3CC9E76.

suspensão das ações e execuções contra as recuperandas de prazo material e que em tese não seria atingido pela regra do art. 219, do CPC, entendeu que esse prazo tem origem na soma dos demais prazos processuais da recuperação judicial.

E, assim, entendeu a r. decisão agravada que a teoria da superação do dualismo pendular em que se prestigia a preservação dos benefícios sociais e econômicos que decorrem da manutenção da atividade empresarial saudável em detrimento dos interesses dos credores ou devedores, prevalece no sentido de reconhecer que a suspensão das ações e execuções contra o devedor tem o objetivo de viabilizar que a negociação ocorra de forma equilibrada durante o processo de recuperação judicial, sem a pressão individual dos credores contra os ativos da devedora.

Daí que a r. decisão agravada justificou o porque da aplicação da regra do art. 219, do CPC, ao *stay period*, sendo certo que a contagem desse prazo em dias corridos fica dissociada da tramitação dos demais prazos processuais da recuperação judicial e poderá importar a prorrogação judicial desse prazo, o que, como constou da r. decisão agravada, também é indesejável.

No entanto, tal como bem consignou o despacho inicial de V. Exa, a questão não se encontra pacificada perante este c. TJSP, de modo que esta Administração Judicial deixa ao prudente arbítrio da c. Câmara Especializada a definição da questão objeto do presente recurso quanto a contagem de prazo do *stay period*.

Por sua vez, o requerimento de processamento de recuperação judicial no prazo da contestação de pedido de falência tem expressa previsão legal de modo que o manejo nesse sentido pela Agravada Cotern nada tem que irregular.

De outro lado, com todo respeito e acatamento, desde a verificação preliminar, esta Administração Judicial anotou a existência no polo ativo de empresas não operacionais, mas que exercem atividade patrimonial, na medida em que são titulares de ações ou cotas sociais de empresas

Este documento é cópia do original, assinado digitalmente por NATHALIA FORTUNA DE FIGUEIREDO e Tribunal de Justica do Estado de Sao Paulo, protocolado em 15/12/2017 às 16:56 , sob o número WJMJ17414653706
Para conferir o original, acesse o site https://esaj.tjsp.jus.br/pastadigital/pg/abrirConferenciaDocumento.do, informe o processo 0071888-30.2017.8.26.0100 e código 3CC9E76.

operacionais, e, assim, também são garantidoras de muitas das obrigações sujeitas à recuperação judicial.

Por ocasião da diligência prévia ao deferimento da recuperação judicial, aos 17.08.2017, eis o que as agora recuperandas declararam à Administração Judicial, conforme termo anexo:

> "*A recuperação judicial do Grupo Heber compreende as empresas: 1) Heber Participações S/A, que corresponde a holding do Grupo, que nesta qualidade é devedora solidária de grande parte do endividamento do Grupo em razão de garantias fidejussórias prestadas, além de possuir endividamento em nome próprio; 2) CIBE Participações e Empreendimentos S/A, que corresponde a holding na área de infraestrutura, notadamente quanto à concessão do rodoanel, trecho sul e leste, embaixo da Heber Participações; 3) CIBE Investimentos e Participações S/A, que corresponde a uma terceira holding embaixo da CIBE Participações; 4) Doreta Empreendimentos e Participações S/A, que corresponde a uma quarta holding embaixo da CIBE Investimentos; 5) Infra Bertin Empreendimentos S/A, que corresponde a uma quinta holding embaixo da Doreta e controladora da concessionaria SPMAR, que detém a concessão dos referidos trechos do rodoanel; 6) Concessionária SPMAR S/A, que corresponde a empresa detentora da referida concessão dos trechos do rodoanel (esclarece que esta estruturação societária de 5 holdings para a titularidade do controle da concessionaria SPMAR teve o propósito de propiciar a captação de investimentos com a preservação do controle da empresa concessionária, todas prestadoras de garantias fidejussórias de parte substancial das dívidas listadas na impetração); 7) Compacto Participações S/A, que corresponde a outra holding que detêm participações societárias de empresas do Grupo do setor de geração de energia, que, contudo, outorgou garantias fidejussórias de parte do endividamento listado na impetração; 8) Comapi Agropecuária S/A, que corresponde a holding controladora do braço de construção civil do Grupo Heber, a qual prestou garantia fidejussória e real de*

Este documento é cópia do original, assinado digitalmente por NATHALIA FORTUNA DE FIGUEIREDO e Tribunal de Justica do Estado de Sao Paulo, protocolado em 15/12/2017 às 16:56 , sob o número WJMJ17414653706
Para conferir o original, acesse o site https://esaj.tjsp.jus.br/pastadigital/pg/abrirConferenciaDocumento.do, informe o processo 0071888-30.2017.8.26.0100 e código 3CC9E76.

parte substancial do endividamento listado na impetração; 9) Contern Construções e Comércio Ltda, que corresponde a empreiteira de obras relativas a infraestrutura requeridas por negócios privados e concessões públicas; 10) Águas de Itu Gestão Empresarial S/A, que corresponde a empresa titular da concessão de água e esgoto da cidade de Itu/SP, atualmente em litígio arbitral com a municipalidade, via de consequência, operacionalmente suspensa (a holding Heber Participações é devedora solidária de parte do endividamento da Águas de Itu, listado na impetração). Que, o controle societário sobre a holding Heber Participações; Comapi Agropecuária S/A; e, Águas de Itu é comum, notadamente composto por Berf Participações S/A, Viamar Participações S/A, Reivo Participações S/A, Horlof Participações S/A, Juferb Participações S/A, todas empresas patrimoniais familiares da família Bertin (as impetrantes entregarão a cópia dos livros de registro de ações nominativas). Que todas as empresas impetrantes encontram-se em atividade, cada qual de acordo com o seu escopo, com o endividamento interligado e ramificado entre elas, inclusive no que tange a impetrante Águas de Itu, que tem o propósito de retomar a concessão de Itu e de se reestruturar para a prospecção de novas concessões a partir de sua capacitação técnica representada pelo atestado do concedente em face da própria concessão referida. Que a princípio, como já esclarecido, será elaborado um único plano de recuperação judicial."

Nessa medida, em sendo as empresas patrimoniais titulares de ações ou cotas sociais e direitos e obrigações das empresas operacionais do Grupo Heber, com todo respeito, não é possível nesse primeiro momento vê-las dissociadas da recuperação judicial das empresas operacionais.

A uma porque, como se sabe é possível a recuperação judicial de empresas em consolidação substancial, ainda que uma delas seja tão somente operacionais, porquanto o soerguimento do grupo empresarial pode justamente ter como origem a alienação de bens ou direitos da empresas

Este documento é cópia do original, assinado digitalmente por NATHALIA FORTUNA DE FIGUEIREDO e Tribunal de Justica do Estado de Sao Paulo, protocolado em 15/12/2017 às 16:56 , sob o número WJMJ17414653706
Para conferir o original, acesse o site https://esaj.tjsp.jus.br/pastadigital/pg/abrirConferenciaDocumento.do, informe o processo 0071888-30.2017.8.26.0100 e código 3CC9E76.

patrimoniais para satisfazer obrigações sujeitas à recuperação judicial.

Esse c. TJSP, em precedente do AI 2247192-52.2016.8.26.000, da 1ª Câmara Reservada, justamente contra o Banco Fibra, autorizou a consolidação judicial de recuperações judiciais que tramitavam em separado, justamente porque era o ponto central do plano de recuperação judicial a desmobilização de bens da empresa patrimonial em favor também das empresas operacionais. Eis o elucidativo trecho do respectivo v. acórdão:

> *"Este E. Tribunal, por meio de suas Câmaras Reservadas de Direito Empresarial, tem sustentado a possibilidade de determinar o processamento de recuperações judiciais, em consolidação substancial, nos casos em que as empresas integrantes do grupo econômico assumam a roupagem de um grande bloco que comumente é conhecido como "Grupo", com potencial de transmitir a terceiros a impressão de que, na verdade, trata-se de um todo unitário."*

Com efeito, no caso da recuperação judicial da OGX perante o TJRJ, também foi deferido o processamento em face da holding controladora, porque co-devedora de praticamente todo o endividamento sujeito à recuperação judicial, nos autos do processo nº 0377620-56.2013.8.19.0001.

No caso da recuperação judicial do Grupo OAB também houve o deferimento do processamento respectivo em face de empresa não operacional - a holdings OAS SA, porque devedora solidária da maioria do endividamento, processo nº 1030812-77.2015.8.26.0100.

Até porque, conforme o c. STJ, "*a formação de grupos econômicos, prevista na Lei de Sociedades Anônimas, dá-se mediante combinação de recursos ou esforços das sociedades envolvidas, tendo por desiderato viabilizar a realização dos respectivos objetos, ou a participação em atividades ou empreendimentos comuns. Em qualquer*

Este documento é cópia do original, assinado digitalmente por NATHALIA FORTUNA DE FIGUEIREDO e Tribunal de Justica do Estado de Sao Paulo, protocolado em 15/12/2017 às 16:56 , sob o número WJMJ17414653706
Para conferir o original, acesse o site https://esaj.tjsp.jus.br/pastadigital/pg/abrirConferenciaDocumento.do, informe o processo 0071888-30.2017.8.26.0100 e código 3CC9E76.

circunstância, entretanto, cada empresa conservará autonomamente sua personalidade e seu patrimônio, nos termos do artigo 266, do referido diploma legal." (...) (Agravo Regimental em REsp - GO - Relator Ministro Marco Buzzi, 22/03/2013).

Ou seja, ainda que tenham por desiderato a participação em outras empresas ou em empreendimentos comuns, as empresas patrimoniais também são consideradas sociedade, nos termos da Lei de S/A e nessa medida, tem a possibilidade jurídica de recuperação judicial, na forma da Lei 11.101/2005.

Isso fica mais evidenciado quando apresentado o plano de recuperação judicial, o qual pode ter como meio de recuperação a alienação de controle acionário de uma operacional pela sociedade não operacional e a venda somente seria eficaz e com adquirentes acaso ocorrida no âmbito do art. 60, da LRF, com evidente proveito do respectivo produto a coletividade de credores e ao próprio processo recuperacional. No entanto, até o momento, o PRJ não foi apresentado.

Também se mostra prudente a recuperação judicial das empresas não operacionais, pois como dito são devedoras solidárias da maioria do endividamento sujeito à recuperação judicial e fora do âmbito de possível novação poderiam ser demandadas em pedidos falimentares, que, acaso acolhidos, acabariam em tese por importar a extensão da quebra para as empresas operacionais, frustrando a possibilidade efetiva de recuperação.

Quanto a situação econômica da Agravada Contern, diferente do que constou das razões recursais, efetivamente houve a respectiva análise por ocasião da verificação prévia.

Em cumprimento a determinação judicial emanada nos presentes autos, procedeu-se a análise técnica das demonstrações contábeis da Contern auditadas de 31 de Dezembro de 2014, de 31 de Dezembro de 2015 e de 31 de Dezembro de 2016, apresentando o relatório anexo, tendo concluído que a Recuperanda apresentava crise financeira à época da impetração da Recuperação Judicial, tendo apontado, a seguinte exemplificação de constatação:

Este documento é cópia do original, assinado digitalmente por NATHALIA FORTUNA DE FIGUEIREDO e Tribunal de Justica do Estado de Sao Paulo, protocolado em 15/12/2017 às 16:56 , sob o número WJMJ17414653706
Para conferir o original, acesse o site https://esaj.tjsp.jus.br/pastadigital/pg/abrirConferenciaDocumento.do, informe o processo 0071888-30.2017.8.26.0100 e código 3CC9E76.

"Interpretação equivocada de demonstrações financeiras e de resultado: *nota-se que o Agravante realizou uma interpretação equivocada de demonstrações financeiras, pois apresenta no Agravo resultados da Contern devedores (DB), ou seja, prejuízo, como se fossem resultados credores (CR), ou seja, lucro. A falta de compreensão das demonstrações de resultado gerou a inversão da conclusão por parte do Agravante. Exemplificamos a seguir: No Agravo, é apresentado o diário da Contern, com resultado devedor (DB) em 31/12/2016, refletindo portanto um prejuízo, e o texto no Agravo cita que "Os balanços apresentados pela Agravada Contern, os quais referem-se ao ano de 2016, demonstram um resultado altamente positivo, tendo fechado o ano de 2016 com Lucro Líquido de R$ 265.103.142,50 (Duzentos e sessenta e cinco milhões cento e três mil cento e quarenta e dois reais e cinquenta centavos) (fls. 608 dos autos)". Logo, há uma análise invertida da condição financeira da Contern pelo Agravante".*

É o que cumpria manifestar.

São Paulo, 21 de novembro de 2017.

BEATRIZ QUINTANA NOAVES
OAB/SP 192.051

Este documento é cópia do original, assinado digitalmente por NATHALIA FORTUNA DE FIGUEIREDO e Tribunal de Justica do Estado de Sao Paulo, protocolado em 15/12/2017 às 16:56 , sob o número WJMJ17414653706
Para conferir o original, acesse o site https://esaj.tjsp.jus.br/pastadigital/pg/abrirConferenciaDocumento.do, informe o processo 0071888-30.2017.8.26.0100 e código 3CC9E76.

EXCELENTÍSSIMO SENHOR DESEMBARGADOR RELATOR ARALDO TELLES, DA 2ª CÂMARA RESERVADA DE DIREITO EMPRESARIAL DO EGRÉGIO TRIBUNAL DE JUSTIÇA DO ESTADO DE SÃO PAULO.

Processo nº 2204944-37.2017.8.26.0000

CONSÓRCIO BDOPRO, Administradora Judicial nomeada nos autos da Recuperação Judicial das empresas integrantes do **GRUPO HEBER**, por sua advogada que esta subscreve, nos autos do **AGRAVO DE INSTRUMENTO** interposto por **BANCO BRADESCO S/A** (doravante denominada "Bradesco" ou "Agravante"), em face de **HEBER PARTICIPAÇÕES S/A** (doravante denominada "HEBER" ou "Agravada"), em trâmite perante este c. TJSP, vem, respeitosamente, à presença de V. Exa., manifestar-se nos seguintes termos:

A Agravante interpôs o presente Agravo de Instrumento em face da parte da r. decisão que deferiu o processamento da Recuperação Judicial das empresas integrantes do GRUPO HEBER e fixou o prazo do *stay period* em dias úteis.

Este documento é cópia do original, assinado digitalmente por NATHALIA FORTUNA DE FIGUEIREDO e Tribunal de Justica do Estado de Sao Paulo, protocolado em 15/12/2017 às 16:56 , sob o número WJMJ17414653706
Para conferir o original, acesse o site https://esaj.tjsp.jus.br/pastadigital/pg/abrirConferenciaDocumento.do, informe o processo 0071888-30.2017.8.26.0100 e código 3CC9E77.

Com efeito, conforme a r. decisão agravada, embora se reconheça tratar tecnicamente o período de suspensão das ações e execuções contra as recuperandas de prazo material e que em tese não seria atingido pela regra do art. 219, do CPC, entendeu que esse prazo tem origem na soma dos demais prazos processuais da recuperação judicial.

E, assim, entendeu a r. decisão agravada que a teoria da superação do dualismo pendular em que se prestigia a preservação dos benefícios sociais e econômicos que decorrem da manutenção da atividade empresarial saudável em detrimento dos interesses dos credores ou devedores, prevalece no sentido de reconhecer que a suspensão das ações e execuções contra o devedor tem o objetivo de viabilizar que a negociação ocorra de forma equilibrada durante o processo de recuperação judicial, sem a pressão individual dos credores contra os ativos da devedora.

Daí que a r. decisão agravada justificou o porque da aplicação da regra do art. 219, do CPC, ao *stay period*, sendo certo que a contagem desse prazo em dias corridos fica dissociada da tramitação dos demais prazos processuais da recuperação judicial e poderá importar a prorrogação judicial desse prazo, o que, como constou da r. decisão agravada, também é indesejável.

No entanto, tal como bem consignou o despacho inicial de V. Exa, a questão não se encontra pacificada perante este c. TJSP, de modo que esta Administração Judicial deixa ao prudente arbítrio da c. Câmara Especializada a definição da questão objeto do presente recurso.

É o que cumpria manifestar.

São Paulo, 21 de novembro de 2017.

BEATRIZ QUINTANA NOAVES
OAB/SP 192.051

Este documento é cópia do original, assinado digitalmente por NATHALIA FORTUNA DE FIGUEIREDO e Tribunal de Justica do Estado de Sao Paulo, protocolado em 15/12/2017 às 16:56 , sob o número WJMJ17414653706
Para conferir o original, acesse o site https://esaj.tjsp.jus.br/pastadigital/pg/abrirConferenciaDocumento.do, informe o processo 0071888-30.2017.8.26.0100 e código 3CC9E77.

EXCELENTÍSSIMO SENHOR DESEMBARGADOR RELATOR ARALDO TELLES, DA 2ª CÂMARA RESERVADA DE DIREITO EMPRESARIAL DO EGRÉGIO TRIBUNAL DE JUSTIÇA DO ESTADO DE SÃO PAULO.

Processo nº 2204966-95.2017.8.26.0000

CONSÓRCIO BDOPRO, Administradora Judicial nomeada nos autos da Recuperação Judicial das empresas integrantes do **GRUPO HEBER**, por sua advogada que esta subscreve, nos autos do **AGRAVO DE INSTRUMENTO** em epígrafe interposto pelas próprias Recuperandas **HEBER PARTICIPAÇÕES S/A** (doravante denominada "HEBER" ou "Agravada"), e outras, em trâmite perante este c. TJSP, vem, respeitosamente, à presença de V. Exa., manifestar-se nos seguintes termos:

As Agravantes interpuseram o presente Agravo de Instrumento em face da r. decisão que indeferiu a outorga de segredo de Justiça sobre os documentos da impetração apresentado em obediência ao art. 51, da LRF.

Sustentam as Agravantes que a relação de funcionários contendo os dados pessoais, salários e funções exercidas, a relação de bens dos sócios e administradores

Este documento é cópia do original, assinado digitalmente por NATHALIA FORTUNA DE FIGUEIREDO e Tribunal de Justica do Estado de Sao Paulo, protocolado em 15/12/2017 às 16:56 , sob o número WJMJ17414653706
Para conferir o original, acesse o site https://esaj.tjsp.jus.br/pastadigital/pg/abrirConferenciaDocumento.do, informe o processo 0071888-30.2017.8.26.0100 e código 3CC9E78.

e os extratos bancários das recuperandas seriam protegidos por sigilo e, assim, mereceriam a outorga de segredo de justiça.

Com efeito, é certo que os referidos documentos trazem informações sensíveis, no entanto, todos eles são exigíveis pelo art. 51, da LRF, para instrução do pedido de processamento da RJ, inclusive para conhecimento da real situação trazida na petição inicial, tanto pelo MM. Juízo, quanto pela Administração Judicial e pelos credores.

Como se vê da r. decisão agravada, embora tenha sido indeferido o pedido de sigilo, o MM. Juízo *a quo* expressamente consignou que os documentos devem ser de livro acesso às partes do processo, não havendo *prima facie* razões para a decretação do sigilo pretendido.

Por sua vez, as razões recursais entendem, as fls. 9, as Recuperandas consignaram literalmente que nada impede que qualquer interessado no procedimento possa ter acesso aos referidos documentos desde que apresente justificativa plausível.

Assim sendo, no sentir da Administração Judicial, os documentos referidos, embora sejam exigência legal do art. 51, da LRF, podem ser tarjados como segredo de justiça, com acesso restrito às partes interessadas cadastradas aos autos, de modo que, assim, se preservariam os interesses em jogo no âmbito da recuperação judicial.

É o que cumpria manifestar.

São Paulo, 31 de outubro de 2017.

BEATRIZ QUINTANA NOAVES
OAB/SP 192.051

Este documento é cópia do original, assinado digitalmente por NATHALIA FORTUNA DE FIGUEIREDO e Tribunal de Justica do Estado de Sao Paulo, protocolado em 15/12/2017 às 16:56 , sob o número WJMJ17414653706
Para conferir o original, acesse o site https://esaj.tjsp.jus.br/pastadigital/pg/abrirConferenciaDocumento.do, informe o processo 0071888-30.2017.8.26.0100 e código 3CC9E78.

EXCELENTÍSSIMO SENHOR DESEMBARGADOR RELATOR ARALDO TELLES, DA 2ª CÂMARA RESERVADA DE DIREITO EMPRESARIAL DO EGRÉGIO TRIBUNAL DE JUSTIÇA DO ESTADO DE SÃO PAULO.

Processo nº 2205015-39.2017.8.26.0000

CONSÓRCIO BDOPRO, Administradora Judicial nomeada nos autos da Recuperação Judicial das empresas integrantes do **GRUPO HEBER**, por sua advogada que esta subscreve, nos autos do **AGRAVO DE INSTRUMENTO** interposto por **BANCO FIBRA S/A** denominado "Fibra" ou "Agravante"), em face de **HEBER PARTICIPAÇÕES S/A** (doravante denominada "HEBER" ou "Agravada")**,** em trâmite perante este c. TJSP, vem, respeitosamente, à presença de V. Exa., manifestar-se nos seguintes termos:

A Agravante interpôs o presente Agravo de Instrumento em face da parte da r. decisão que deferiu o processamento da Recuperação Judicial das empresas integrantes do GRUPO HEBER e fixou o prazo do *stay period* em dias úteis.

Com efeito, conforme a r. decisão agravada, embora se reconheça tratar tecnicamente o período de

Este documento é cópia do original, assinado digitalmente por NATHALIA FORTUNA DE FIGUEIREDO e Tribunal de Justica do Estado de Sao Paulo, protocolado em 15/12/2017 às 16:56 , sob o número WJMJ17414653706
Para conferir o original, acesse o site https://esaj.tjsp.jus.br/pastadigital/pg/abrirConferenciaDocumento.do, informe o processo 0071888-30.2017.8.26.0100 e código 3CC9E79.

suspensão das ações e execuções contra as recuperandas de prazo material e que em tese não seria atingido pela regra do art. 219, do CPC, entendeu que esse prazo tem origem na soma dos demais prazos processuais da recuperação judicial.

E, assim, entendeu a r. decisão agravada que a teoria da superação do dualismo pendular em que se prestigia a preservação dos benefícios sociais e econômicos que decorrem da manutenção da atividade empresarial saudável em detrimento dos interesses dos credores ou devedores, prevalece no sentido de reconhecer que a suspensão das ações e execuções contra o devedor tem o objetivo de viabilizar que a negociação ocorra de forma equilibrada durante o processo de recuperação judicial, sem a pressão individual dos credores contra os ativos da devedora.

Daí que a r. decisão agravada justificou o porque da aplicação da regra do art. 219, do CPC, ao *stay period*, sendo certo que a contagem desse prazo em dias corridos fica dissociada da tramitação dos demais prazos processuais da recuperação judicial e poderá importar a prorrogação judicial desse prazo, o que, como constou da r. decisão agravada, também é indesejável.

No entanto, tal como bem consignou o despacho inicial de V. Exa, a questão não se encontra pacificada perante este c. TJSP, de modo que esta Administração Judicial deixa ao prudente arbítrio da c. Câmara Especializada a definição da questão objeto do presente recurso quanto a contagem de prazo do *stay period*.

Por sua vez, o requerimento de processamento de recuperação judicial no prazo da contestação de pedido de falência tem expressa previsão legal de modo que o manejo nesse sentido pela Agravada Cotern nada tem que irregular.

De outro lado, com todo respeito e acatamento, desde a verificação preliminar, esta Administração Judicial anotou a existência no polo ativo de empresas não operacionais, mas que exercem atividade patrimonial, na medida em que são titulares de ações ou cotas sociais de empresas

Este documento é cópia do original, assinado digitalmente por NATHALIA FORTUNA DE FIGUEIREDO e Tribunal de Justica do Estado de Sao Paulo, protocolado em 15/12/2017 às 16:56 , sob o número WJMJ17414653706
Para conferir o original, acesse o site https://esaj.tjsp.jus.br/pastadigital/pg/abrirConferenciaDocumento.do, informe o processo 0071888-30.2017.8.26.0100 e código 3CC9E79.

operacionais, e, assim, também são garantidoras de muitas das obrigações sujeitas à recuperação judicial.

Por ocasião da diligência prévia ao deferimento da recuperação judicial, aos 17.08.2017, eis o que as agora recuperandas declararam à Administração Judicial, conforme termo anexo:

> "*A recuperação judicial do Grupo Heber compreende as empresas: 1) Heber Participações S/A, que corresponde a holding do Grupo, que nesta qualidade é devedora solidária de grande parte do endividamento do Grupo em razão de garantias fidejussórias prestadas, além de possuir endividamento em nome próprio; 2) CIBE Participações e Empreendimentos S/A, que corresponde a holding na área de infraestrutura, notadamente quanto à concessão do rodoanel, trecho sul e leste, embaixo da Heber Participações; 3) CIBE Investimentos e Participações S/A, que corresponde a uma terceira holding embaixo da CIBE Participações; 4) Doreta Empreendimentos e Participações S/A, que corresponde a uma quarta holding embaixo da CIBE Investimentos; 5) Infra Bertin Empreendimentos S/A, que corresponde a uma quinta holding embaixo da Doreta e controladora da concessionaria SPMAR, que detém a concessão dos referidos trechos do rodoanel; 6) Concessionária SPMAR S/A, que corresponde a empresa detentora da referida concessão dos trechos do rodoanel (esclarece que esta estruturação societária de 5 holdings para a titularidade do controle da concessionaria SPMAR teve o propósito de propiciar a captação de investimentos com a preservação do controle da empresa concessionária, todas prestadoras de garantias fidejussórias de parte substancial das dívidas listadas na impetração); 7) Compacto Participações S/A, que corresponde a outra holding que detêm participações societárias de empresas do Grupo do setor de geração de energia, que, contudo, outorgou garantias fidejussórias de parte do endividamento listado na impetração; 8) Comapi Agropecuária S/A, que corresponde a holding controladora do braço de construção civil do Grupo Heber, a qual prestou garantia fidejussória e real de*

Este documento é cópia do original, assinado digitalmente por NATHALIA FORTUNA DE FIGUEIREDO e Tribunal de Justica do Estado de Sao Paulo, protocolado em 15/12/2017 às 16:56 , sob o número WJMJ17414653706
Para conferir o original, acesse o site https://esaj.tjsp.jus.br/pastadigital/pg/abrirConferenciaDocumento.do, informe o processo 0071888-30.2017.8.26.0100 e código 3CC9E79.

parte substancial do endividamento listado na impetração; 9) Contern Construções e Comércio Ltda, que corresponde a empreiteira de obras relativas a infraestrutura requeridas por negócios privados e concessões públicas; 10) Águas de Itu Gestão Empresarial S/A, que corresponde a empresa titular da concessão de água e esgoto da cidade de Itu/SP, atualmente em litígio arbitral com a municipalidade, via de consequência, operacionalmente suspensa (a holding Heber Participações é devedora solidária de parte do endividamento da Águas de Itu, listado na impetração). Que, o controle societário sobre a holding Heber Participações; Comapi Agropecuária S/A; e, Águas de Itu é comum, notadamente composto por Berf Participações S/A, Viamar Participações S/A, Reivo Participações S/A, Horlof Participações S/A, Juferb Participações S/A, todas empresas patrimoniais familiares da família Bertin (as impetrantes entregarão a cópia dos livros de registro de ações nominativas). Que todas as empresas impetrantes encontram-se em atividade, cada qual de acordo com o seu escopo, com o endividamento interligado e ramificado entre elas, inclusive no que tange a impetrante Águas de Itu, que tem o propósito de retomar a concessão de Itu e de se reestruturar para a prospecção de novas concessões a partir de sua capacitação técnica representada pelo atestado do concedente em face da própria concessão referida. Que a princípio, como já esclarecido, será elaborado um único plano de recuperação judicial."

Nessa medida, em sendo as empresas patrimoniais titulares de ações ou cotas sociais e direitos e obrigações das empresas operacionais do Grupo Heber, com todo respeito, não é possível nesse primeiro momento vê-las dissociadas da recuperação judicial das empresas operacionais.

A uma porque, como se sabe é possível a recuperação judicial de empresas em consolidação substancial, ainda que uma delas seja tão somente operacionais, porquanto o soerguimento do grupo empresarial pode justamente ter como origem a alienação de bens ou direitos da empresas

Este documento é cópia do original, assinado digitalmente por NATHALIA FORTUNA DE FIGUEIREDO e Tribunal de Justica do Estado de Sao Paulo, protocolado em 15/12/2017 às 16:56 , sob o número WJMJ17414653706
Para conferir o original, acesse o site https://esaj.tjsp.jus.br/pastadigital/pg/abrirConferenciaDocumento.do, informe o processo 0071888-30.2017.8.26.0100 e código 3CC9E79.

patrimoniais para satisfazer obrigações sujeitas à recuperação judicial.

Esse c. TJSP, em precedente do AI 2247192-52.2016.8.26.000, da 1ª Câmara Reservada, justamente contra o Banco Fibra, autorizou a consolidação judicial de recuperações judiciais que tramitavam em separado, justamente porque era o ponto central do plano de recuperação judicial a desmobilização de bens da empresa patrimonial em favor também das empresas operacionais. Eis o elucidativo trecho do respectivo v. acórdão:

> *"Este E. Tribunal, por meio de suas Câmaras Reservadas de Direito Empresarial, tem sustentado a possibilidade de determinar o processamento de recuperações judiciais, em consolidação substancial, nos casos em que as empresas integrantes do grupo econômico assumam a roupagem de um grande bloco que comumente é conhecido como "Grupo", com potencial de transmitir a terceiros a impressão de que, na verdade, trata-se de um todo unitário."*

Com efeito, no caso da recuperação judicial da OGX perante o TJRJ, também foi deferido o processamento em face da holding controladora, porque co-devedora de praticamente todo o endividamento sujeito à recuperação judicial, nos autos do processo nº 0377620-56.2013.8.19.0001.

No caso da recuperação judicial do Grupo OAB também houve o deferimento do processamento respectivo em face de empresa não operacional - a holdings OAS SA, porque devedora solidária da maioria do endividamento, processo nº 1030812-77.2015.8.26.0100.

Até porque, conforme o c. STJ, "*a formação de grupos econômicos, prevista na Lei de Sociedades Anônimas, dá-se mediante combinação de recursos ou esforços das sociedades envolvidas, tendo por desiderato viabilizar a realização dos respectivos objetos, ou a participação em atividades ou empreendimentos comuns. Em qualquer*

Este documento é cópia do original, assinado digitalmente por NATHALIA FORTUNA DE FIGUEIREDO e Tribunal de Justica do Estado de Sao Paulo, protocolado em 15/12/2017 às 16:56 , sob o número WJMJ17414653706
Para conferir o original, acesse o site https://esaj.tjsp.jus.br/pastadigital/pg/abrirConferenciaDocumento.do, informe o processo 0071888-30.2017.8.26.0100 e código 3CC9E79.

circunstância, entretanto, cada empresa conservará autonomamente sua personalidade e seu patrimônio, nos termos do artigo 266, do referido diploma legal." (...) (Agravo Regimental em REsp - GO - Relator Ministro Marco Buzzi, 22/03/2013).

Ou seja, ainda que tenham por desiderato a participação em outras empresas ou em empreendimentos comuns, as empresas patrimoniais também são consideradas sociedade, nos termos da Lei de S/A e nessa medida, tem a possibilidade jurídica de recuperação judicial, na forma da Lei 11.101/2005.

Isso fica mais evidenciado quando apresentado o plano de recuperação judicial, o qual pode ter como meio de recuperação a alienação de controle acionário de uma operacional pela sociedade não operacional e a venda somente seria eficaz e com adquirentes acaso ocorrida no âmbito do art. 60, da LRF, com evidente proveito do respectivo produto a coletividade de credores e ao próprio processo recuperacional. No entanto, até o momento, o PRJ não foi apresentado.

Também se mostra prudente a recuperação judicial das empresas não operacionais, pois como dito são devedoras solidárias da maioria do endividamento sujeito à recuperação judicial e fora do âmbito de possível novação poderiam ser demandadas em pedidos falimentares, que, acaso acolhidos, acabariam em tese por importar a extensão da quebra para as empresas operacionais, frustrando a possibilidade efetiva de recuperação.

Por fim, segue anexo o laudo técnico da BDO, concluindo que:

> *"As empresas Heber Participações S.A., Compacto Participações S.A., Cibe Participações e Empreendimentos S.A., Cibe Investimentos e Participações S.A., Doreta Empreendimentos e Participações S.A. e Comapi Agropecuária S.A. são holdings dentro do Grupo Heber, conforme explanado no termo de diligência realizado no dia 17 de Agosto de 2017. No entanto, a Águas de Itu Gestão Empresarial S.A. está com operação suspensa e atualmente consta em sua ficha cadastral da Junta Comercial de São Paulo*

Este documento é cópia do original, assinado digitalmente por NATHALIA FORTUNA DE FIGUEIREDO e Tribunal de Justica do Estado de Sao Paulo, protocolado em 15/12/2017 às 16:56 , sob o número WJMJ17414653706
Para conferir o original, acesse o site https://esaj.tjsp.jus.br/pastadigital/pg/abrirConferenciaDocumento.do, informe o processo 0071888-30.2017.8.26.0100 e código 3CC9E79.

como "Holdings de instituições não financeiras". Assim, pelo fato de as referidas empresas não possuírem como atividade o ramo de construção como as demais, mas sim o controle de ações de outras empresas, devem ser observadas as características empresariais desse tipo de instituição societária."

É o que cumpria manifestar.

São Paulo, 21 de novembro de 2017.

BEATRIZ QUINTANA NOAVES
OAB/SP 192.051

Este documento é cópia do original, assinado digitalmente por NATHALIA FORTUNA DE FIGUEIREDO e Tribunal de Justica do Estado de Sao Paulo, protocolado em 15/12/2017 às 16:56 , sob o número WJMJ17414653706
Para conferir o original, acesse o site https://esaj.tjsp.jus.br/pastadigital/pg/abrirConferenciaDocumento.do, informe o processo 0071888-30.2017.8.26.0100 e código 3CC9E79.