

Nota Informativa

7 de enero de 2021

Aspectos Relevantes de las Finanzas Públicas y la Deuda Pública a noviembre 2020

Postura Fiscal

Los Requerimientos Financieros del Sector Público (RFSP), al mes de noviembre, reportaron un déficit de 678 mil 194 millones de pesos (mdp), superior al déficit de 291,344 mdp registrado en igual periodo del año anterior. Los RFSP anualizados se sitúan en 4.8% del PIB, debido a la contingencia sanitaria y económica que provocó la pandemia del Covid-19, por lo cual no se mantuvieron en línea con lo previsto en el Paquete Económico 2020.

Para cubrir las Fuentes de Financiamiento del balance público, se registró un endeudamiento interno neto del Sector Público Federal por 411 mil 440 mdp, que representa 74.6% del monto aprobado (551,835 mdp), quedando un margen de endeudamiento de 25.4% para el último mes del año. En el ámbito externo, se reportó un endeudamiento neto de 20 mil 452 millones de dólares (mdd); es decir, 289.8% de la cifra aprobada (7,058 mdd), lo que significa que el margen se ha rebasado casi dos veces.

Ingresos Presupuestarios del Sector Público

Para noviembre de 2020 los ingresos presupuestarios se situaron en cuatro billones 734 mil 291.6 mdp, monto inferior 287 mil 257.3 (5.7%) a los ingresos programados para este periodo; esta baja en la recaudación se debe, en su mayor parte, al descenso en 397 mil 503.0 mdp de los ingresos petroleros.

En efecto, la clasificación sectorial señala que los **Ingresos Petroleros** se ubicaron en 496 mil 525.1 mdp, monto por debajo de lo programado en 44.5 por ciento; además, en relación a noviembre de 2019, registraron una caída de

42.5 por ciento real, producto del desplome del precio de petróleo en 35.4 por ciento, la cual a su vez deriva de la caída de la demanda mundial de energéticos, tras el cierre de la actividad económica por la contingencia sanitaria del COVID-19 y la baja en 0.6 por ciento de la producción nacional de petróleo; a lo que debe agregarse la estrategia de recuperación de Pemex, mediante la cual se redujo la tasa de derechos de utilidad compartida, lo que redujo aún más estos ingresos.

(Millones de pesos y Variación real anual)



En contrapartida, los **ingresos No petroleros** ascendieron a cuatro billones 237 mil 766.5 mdp, monto superior en 110 mil 245.7 mdp (2.7%) a lo programado para el periodo. En tanto que, respecto al año anterior, se reportó un incremento de 2.3 por ciento real.

Ahora bien, según la clasificación jurídica de los ingresos públicos, para noviembre de 2020, los ingresos **Tributarios** ascendieron a tres billones 24 mil 189.2 mdp, inferior en 172 mil 570.9 mdp a lo previsto para el periodo. En relación al mismo periodo de 2019 los ingresos fueron superiores en 0.1 por ciento real.

Mientras que los **Ingresos No Tributarios** llegaron a 453 mil 481.7 mdp, monto superior en 302 mil 840.8 mdp, respecto a su programa, esta diferencia, en su mayoría, provino del incremento en 284 mil 752.1 mdp de los Aprovechamiento. El total de los No Tributarios comparado con el año previo reportó un crecimiento de 38.9 por ciento real.

Por último, conforme a la clasificación institucional, los **Ingresos Totales del Gobierno Federal**, incluidos los no petroleros y los petroleros, se reportaron en tres billones 675 mil 708.4 mdp, monto inferior en 47 mil 104.2 (-1.3%) a lo estimado; lo que se traduce en una caída real de 1.9 por ciento, respecto al año previo.

En tanto que los **ingresos de CFE** registrados fueron de 358 mil 832.7 mdp, lo que significó un descenso de 19 mil 629.9 mdp (-5.2 por ciento), comparado con lo previsto y de -10.6 por ciento si se hace referencia a lo captado en 2019.

Los **Organismos** de control presupuestario directo, reportaron una baja de 394.2 mdp (-0.1%), en relación con lo estimado para el periodo, resultado de la caída de los ingresos del IMSS en 10 mil 638.7 mdp.

Deuda Pública

Al mes de noviembre pasado, el **Saldo Histórico de los Requerimientos Financieros del Sector Público (SHRFSP)**, alcanzó 11 billones 716 mil 125.0 mdp, lo que significó un aumento de 843 mil 855.0 mdp sobre lo registrado en diciembre de 2019 (10'872,269.0 mdp). En términos anuales, el SHRFSP aumentó en 957 mil 601 mdp, para un incremento de 5.3 por ciento real con relación al saldo registrado al 30 de noviembre de 2019 (10'758,523 mdp).

- ❖ El componente interno del SHRFSP se ubicó en 7 billones 341 mil 349.0 mdp, lo que significó un incremento de 199 mil 730.0 mdp respecto al saldo de 7 billones 141 mil 619.0 mdp, registrado a final de 2019. En términos anuales, el componente interno del SHRFSP reportó un crecimiento de 2.7 por ciento real anual.
- ❖ En el ámbito externo, el SHRFSP alcanzó los 4 billones 374 mil 775.0 mdp, para un aumento de 644 mil 125.0 mdp con relación al saldo reportado en diciembre de 2019 (3'730,650 mdp) y un incremento de 9.9 por ciento real respecto al mismo periodo del año previo.

La **Deuda Neta del Sector Público** ascendió a 11 billones 762 mil 697 mdp, para un crecimiento de 3.6 por ciento real respecto a noviembre de 2019 y de 735 mil 301 mdp con relación al saldo registrado a diciembre de 2019 (11'027,395.3 mdp).

- ❖ La **Deuda Interna Neta del Sector Público** se ubicó en 7 billones 306 mil 483.3 mdp, lo que significó un incremento de 118 mil 10.0 mdp con relación al saldo de 7 billones 188 mil 473.0 mdp, registrado al cierre de 2019. En términos anuales, esta deuda reportó un crecimiento de 0.3 por ciento real anual.
- ❖ La **Deuda Externa Neta del Sector Público** alcanzó un saldo de 222

mil 291.6 mdd, para un aumento de 18 mil 583.4 mdd, respecto al cierre de 2019 (203,708.2 mdd). En términos anuales, este componente de deuda aumentó en 20 mil 887 mdd, lo que significó un incremento de 10.4 por ciento.

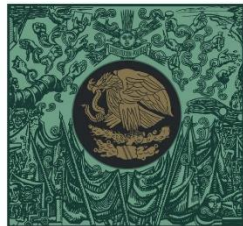

**CÁMARA DE
DIPUTADOS**
LXIV LEGISLATURA

CEFP
Centro de Estudios de las Finanzas Públicas



www.cefp.gob.mx



@CEFP_diputados



Centro de Estudios de las Finanzas Públicas