

**SELEKSI NASIONAL
MASUK PERGURUAN TINGGI NEGERI
TAHUN 2012**

KODE	TES BIDANG STUDI
442	I P S

SEJARAH
EKONOMI
GEOGRAFI
SOSIOLOGI

KEMENTERIAN PENDIDIKAN KEBUDAYAAN
DIREKTORAT JENDERAL PENDIDIKAN TINGGI

PETUNJUK UMUM

1. Sebelum mengerjakan soal, telitilah kelengkapan nomor dalam berkas soal ini. Tes Bidang Studi IPS ini terdiri atas 60 soal dari 4 bidang ilmu, yaitu Sejarah 15 soal, Ekonomi 15 soal, Geografi 15 soal, dan Sosiologi 15 soal.
2. Bacalah dengan cermat aturan dan tata cara menjawab setiap tipe soal!
3. Tulislah jawaban Anda pada lembar jawaban ujian yang tersedia sesuai dengan petunjuk yang diberikan!
4. Anda dapat menggunakan bagian yang kosong dalam berkas soal untuk keperluan corat-coret. Jangan menggunakan lembar jawaban ujian untuk keperluan corat-coret.
5. Selama ujian berlangsung, Anda tidak diperkenankan menggunakan alat hitung dalam segala bentuk.
6. Selama ujian berlangsung, Anda tidak diperkenankan menggunakan alat komunikasi dalam segala bentuk.
7. Selama ujian berlangsung, Anda tidak diperkenankan untuk bertanya atau meminta penjelasan kepada siapa pun tentang soal-soal ujian, termasuk kepada pengawas ujian.
8. Selama ujian berlangsung, Anda tidak diperkenankan keluar-masuk ruang ujian.
9. Waktu ujian yang disediakan adalah 60 menit.
10. Harap diperhatikan agar lembar jawaban ujian tidak kotor, tidak terlipat, tidak basah, dan tidak robek.
11. Setelah ujian selesai, Anda diminta tetap duduk sampai pengawas selesai mengumpulkan lembar jawaban ujian. Anda dipersilahkan keluar ruang setelah mendapat isyarat dari pangawas untuk meninggalkan ruang.
12. Jawaban yang benar diberi skor +4, jawaban kosong diberi skor 0, dan jawaban yang salah diberi skor -1.
13. Penilaian didasarkan atas peolehan skor pada setiap bidang ilmu. Oleh sebab itu, Anda jangan hanya menekankan pada bidang ilmu tertentu (tidak ada bidang ilmu yang diabaikan).
14. Kode naskah ini:

442

PETUNJUK KHUSUS

- PETUNJUK A** Pilih jawaban yang paling benar (A, B, C, D, atau E)
- PETUNJUK B** Soal terdiri atas tiga bagian, yaitu PERNYATAAN, SEBAB, dan ALASAN yang disusun secara berurutan. Pilihlah
- (A) jika pernyataan benar, alasan benar, keduanya menunjukkan hubungan sebab akibat
 - (B) jika pernyataan benar, alasan benar, tetapi keduanya tidak menunjukkan hubungan sebab akibat
 - (C) jika pernyataan benar, alasan salah
 - (D) jika pernyataan salah, alasan benar
 - (E) jika pernyataan dan alasan, keduanya salah
- PETUNJUK C** Pilihlah
- (A) jika jawaban (1), (2), dan (3) benar
 - (B) jika jawaban (1) dan (3) benar
 - (C) jika jawaban (2) dan (4) benar
 - (D) jika jawaban (4) saja yang benar
 - (E) jika semua jawaban benar

DOKUMEN RAHASIA

Dilarang keras memperbanyak dan menjual kepada umum tanpa seizin Direktorat Jenderal Pendidikan Tinggi

TES BIDANG STUDI IPS

BIDANG ILMU : SEJARAH, EKONOMI, GEOGRAFI, DAN SOSIOLOGI
 TANGGAL : 13 JUNI 2012
 WAKTU : 60 MENIT
 JUMLAH SOAL : 60

Keterangan : SEJARAH nomor 1 sampai dengan nomor 15
 EKONOMI nomor 16 sampai dengan nomor 30
 GEOGRAFI nomor 31 sampai dengan nomor 45
 SOSIOLOGI nomor 46 sampai dengan nomor 60

SEJARAH

Gunakan PETUNJUK A untuk menjawab soal nomor 1 sampai dengan nomor 5!

1. Faktor penentu keberhasilan manusia belajar dari sejarah adalah ...

- (A) keluarga dan pergaulan.
 (B) pergaulan dan penalaran.
 ✓ (C) penalaran dan daya ingat.
 (D) pergaulan dan daya ingat.
 (E) pendidikan dan pergaulan.

2. Akibat perjanjian Bongaya antara VOC dan Sultan Hasanuddin pada tanggal 18 November 1667 adalah ...

- ✓ (A) Gowa harus mengakui hak monopoli VOC atas perdagangan rempah-rempah di Makassar.
 (B) kerajaan Bone diakui sebagai negara berdaulat yang terpisah dari kerajaan Goa.
 (C) semua bangsa Eropa tidak diperbolehkan mendirikan koloni di wilayah Gowa.
 (D) VOC tidak harus membayar biaya perang yang merugikan pihak Gowa dan Bone.
 (E) VOC diizinkan membangun benteng-benteng pertahanan di wilayah Goa dan Bone.

3. Tujuan diajukannya petisi Soetardjo dalam sidang *Volksraad* pada tahun 1937 adalah ...

- (A) memperjuangkan kemudahan bagi berdirinya partai-partai politik.
 (B) menolak kebijakan pemerintah Belanda merekrut tentara pribumi.
 (C) mendorong dibentuknya aliansi anti fasis untuk menghadapi serangan Jepang.

(D) menuntut adanya pemilu langsung bagi anggota *Volksraad* dari golongan Bumiputera.

(E) menuntut kepada Belanda agar Indonesia ✓ diberi parlemen yang mandiri.

4. Penyebab kegagalan sistem sewa tanah yang diperkenalkan oleh Raffles pada awal abad XIX di Hindia Belanda adalah ...

- (A) adanya perlawanan penguasa tradisional yang berusaha melindungi rakyatnya.
 (B) sistem sewa tanah dianggap sangat merugikan pegawai pemerintah kolonial.
 (C) tanah penduduk dikuasai oleh para pengusaha swasta yang memiliki modal besar.
 ✓ (D) belum dikenalnya sistem ekonomi uang di kalangan penduduk pribumi.
 (E) rakyat tidak ingin tanahnya disewa oleh pemerintah kolonial dengan harga murah.

5. Tujuan pembentukan *Marshall Plan* pasca-Perang Dunia II adalah ... MSA (Orambi) Turun 5 Asia 7 Turun 8 Turki

- (A) menata kembali tata ekonomi dunia setelah perang.
 ✓ (B) membantu pembangunan ekonomi Eropa Barat setelah perang.
 ✓ (C) memberi bantuan modal kepada negara-negara berkembang.
 (D) membendung perluasan pengaruh liberalisme di kawasan Eropa.
 (E) mempertahankan dominasi Eropa di Asia Afrika.

Gunakan PETUNJUK B untuk menjawab soal nomor 6 sampai dengan nomor 10!

6. Perbuatan korupsi, kolusi, dan nepotisme (KKN) di lingkungan pejabat pemerintahan menjadi salah satu penyebab terjadinya reformasi di Indonesia.

SEBAB

Perbuatan KKN selain melanggar prinsip keadilan juga merugikan kepentingan sosial-ekonomi rakyat Indonesia.

7. Kerajaan Demak merupakan kerajaan Islam pertama di Indonesia.

SEBAB

Agama Islam pertama kali masuk ke Indonesia melalui anggota keluarga bangsawan Demak.

8. Manusia pada masa perundagian sudah memiliki kepandaian membuat peralatan dari logam.

SEBAB

Teknologi peleburan logam sudah ada pada masa perundagian.

9. Kapitalisme pertama kali dianut dan diperjuangkan oleh golongan pengusaha Amerika.

SEBAB

Kapitalisme merupakan salah satu paham yang diusung dalam revolusi Amerika.

10. Huruf *hieroglyph* merupakan salah satu peninggalan peradaban kuno Mesir.

SEBAB

Tulisan kuno yang tertua di dunia ditemukan di Mesir.

Gunakan PETUNJUK C untuk menjawab soal nomor 11 sampai dengan nomor 15!

11. Bukti bahwa masyarakat Indonesia pada masa Hindu Buddha memiliki kearifan lokal dalam menerima kebudayaan asing adalah ...

- (1) fungsi candi-candi di Indonesia sangat berbeda dengan fungsi candi di India.
 (2) pada umumnya candi di Indonesia berfungsi sebagai tempat peribadatan dan makam.
 (3) candi-candi di Indonesia dibangun oleh orang Indonesia dan brahmana dari India.
 (4) pada umumnya struktur dan ornamen candi di Indonesia menyesuaikan dengan alam dan budaya Nusantara.

12. Mengapa peranan militer dalam pemerintahan Orde Baru sangat dominan?

- (1) TNI ditetapkan sebagai stabilisator pembangunan.
 (2) TNI berperan sebagai dinamisator pembangunan.
 (3) ABRI menjadi kekuatan politik utama rezim Soeharto.
 (4) ABRI ikut terlibat dalam bidang keamanan nasional.

13. Alasan ditinggalkannya bentuk negara RIS untuk kembali ke NKRI pada tahun 1950 adalah ...

- (1) sistem pemerintahan dalam negara RIS sangat birokratis dan kurang aspiratif.
 (2) bentuk negara RIS lebih banyak mewakili kepentingan delegasi Belanda pada waktu KMB.
 (3) Belanda tidak mematuhi hasil keputusan KMB tahun 1949.
 (4) rakyat di daerah tidak puas terhadap bentuk pemerintahan hasil KMB.

14. Penyebab kegagalan industri pesawat terbang di Indonesia adalah ...

- (1) mundurnya Habibie sebagai direktur utama PT Dirgantara.
 (2) kurangnya dukungan finansial dari pemerintah pasca reformasi.
 (3) lemahnya manajemen perusahaan BUMN.
 (4) adanya pembatasan impor suku cadang pesawat terbang.

15. Latar belakang timbulnya gerakan demokratisasi di negara-negara Timur Tengah adalah ...

- (1) sistem pemerintahan yang otoriter dan tidak menghargai hak asasi manusia. ✓
- (2) sebagian besar masyarakat Timur Tengah menuntut pemerintahan kekhalifahan. ✗

(3) adanya upaya negara-negara Barat untuk menanamkan pengaruh politiknya di Timur Tengah. ✓

(4) terjadinya konflik antara elit politik dan rakyat di Timur Tengah yang sulit dimediasi oleh perwakilan PBB.

EKONOMI

Gunakan PETUNJUK A untuk menjawab soal nomor 16 sampai dengan nomor 27!

16. Dalam sistem ekonomi kapitalis murni, ketika jumlah mobil yang diminta masyarakat terus bertambah, sedangkan ketersediaan baja (sebagai bahan baku pembuatan mobil) semakin sulit, maka penyelesaian terhadap persoalan ini diserahkan kepada ...

- (A) campur tangan pemerintah. ✗
- (B) keputusan produsen.
- (C) keputusan konsumen.
- (D) kerja sama antara masyarakat dan pemerintah. ✗
- (E) mekanisme penentuan harga.

17. Hal berikut yang tidak penting bagi keberadaan ilmu ekonomi adalah ...

- (A) ketidakterbatasan kebutuhan manusia. ✓
- (B) kelangkaan sumber daya ekonomi.
- (C) perilaku manusia yang rasional.
- (D) kesetiakawanan yang tinggi. ✓
- (E) optimalisasi tujuan.

18. Bila harga suatu barang turun dan mengakibatkan pendapatan total (TR) perusahaan turun, maka barang tersebut dikategorikan sebagai barang yang memiliki permintaan ...

- (A) elastis sempurna. ✗
- (B) inelastis sempurna. ✗
- (C) elastis. ✗
- (D) inelastis. ✗
- (E) elastis unitari. ✗

19. Untuk mengonsumsi dua unit barang A, Ali harus mengorbankan satu unit barang B. Pernyataan manakah yang paling tepat untuk situasi ini?

(A) Ali mengorbankan satu unit barang B sebagai *trade off* dari tambahan konsumsi barang A sebesar dua unit.

(B) Tambahan konsumsi barang A menyebabkan *marginal utility* Ali menurun. ✗

(C) Ali mengorbankan satu unit konsumsi untuk barang B. ✗

(D) Preferensi Ali telah bergeser dari barang A ke barang B. ✗

(E) Konsumsi Ali terhadap barang B menurun.

20. Kenaikan selera masyarakat terhadap suatu barang dan perbaikan cara memproduksi barang tersebut akan memengaruhi pasar. Pengaruh tersebut dicerminkan oleh kurva permintaan ...

(A) bergeser ke kanan dan kurva penawaran bergeser ke kanan.

(B) bergeser ke kanan dan kurva penawaran bergeser ke kiri.

(C) bergeser ke kiri dan kurva penawaran bergeser ke kanan.

(D) bergeser ke kiri dan kurva penawaran bergeser ke kiri. ✗

(E) bergeser ke kiri dan kurva penawaran tetap.

21. Pasar yang dikuasai oleh banyak penjual, menawarkan produk yang sejenis, namun produk tersebut memiliki beberapa perbedaan ciri yang khusus disebut pasar ...

- (A) persaingan sempurna.
- (B) persaingan monopolistik. ✓
- (C) oligopoli.
- (D) monopoli. ✗
- (E) monopsoni.

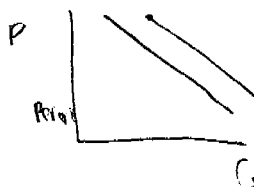

manajemen inflasi

22. Untuk mengendalikan inflasi, Bank Indonesia dapat melakukan kebijakan yang bersifat ...

- (A) ekspansif dengan cara menjual SBI dan SBPU.
- (B) ekspansif dengan cara membeli SBI dan SBPU.
- (C) kontraktif dengan cara menerapkan pajak progresif.
- (D) kontraktif dengan cara menurunkan tingkat diskonto.
- (E) kontraktif dengan cara menaikkan giro wajib minimum.

23. Fungsi konsumsi satu negara adalah $C = 10 + 0,75Y$. Pada saat pendapatan nasional sebesar 100, maka besarnya tabungan adalah

- (A) 10
- ✓ (B) 15
- (C) 25
- (D) 75
- (E) 90

$Y = 100$
 $S = -10 + 0,25Y$
15

24. Kemampuan manajemen koperasi dalam menghasilkan sisa hasil usaha pada tiap akhir tahun tercermin pada ...

- (A) likuiditas.
- ✓ (B) rentabilitas.
- (C) solvabilitas.
- (D) rasio modal.
- (E) rasio utang.

25. Uji kepatutan dan kelayakan (*fit and proper test*) terhadap pejabat struktural merupakan bagian dari fungsi manajemen ...

- (A) *organizing*.
- ✓ (B) *staffing*.
- (C) *leading*.
- (D) *planning*.
- (E) *controlling*.

26. Rekening manakah di bawah ini yang memiliki sifat jika berkurang dicatat di sebelah kredit?

- (A) Pendapatan
- (B) Penjualan
- (C) Peralatan
- (D) Modal
- (E) Utang dagang

27. Pada akhir tahun 2011 jasa servis komputer "RAKIT" memiliki catatan sebagai berikut.

- Gaji karyawan Rp17.000.000,00 =
- Gaji yang belum dibayar Rp2.000.000,00
- Pendapatan servis Rp32.500.000,00
- Biaya perlengkapan servis Rp3.000.000,00 -
- Pengambilan prive Rp1.000.000,00 -

Laba servis komputer "RAKIT" adalah ...

- ✓ (A) Rp11.500.000,00
- (B) Rp12.500.000,00
- (C) Rp14.500.000,00
- (D) Rp15.500.000,00
- (E) Rp17.500.000,00

$H = M + H$

Gunakan PETUNJUK B untuk menjawab soal nomor 28!

28. Ketika pemerintah meningkatkan penerimaan pajak, maka pendapatan nasional akan turun sebesar jumlah pertambahan penerimaan pajak itu sendiri.

SEBAB

Angka pengganda pajak lebih kecil daripada angka pengganda pengeluaran pemerintah.

Gunakan PETUNJUK C untuk menjawab soal nomor 29 dan nomor 30!

29. Hal berikut yang masuk ke dalam penghitungan Produk Nasional Bruto (PNB) Indonesia tahun 2011 adalah ...

- (1) gaji yang diterima TKI di Arab Saudi tahun 2011.
- (2) penjualan minuman Coca Cola tahun 2011 di Indonesia.
- (3) hasil panen padi petani di Papua Barat tahun 2011.
- (4) penjualan sepatu baru tahun 2011 yang diproduksi tahun 2010 di Indonesia.

30. Pada pasar persaingan tidak sempurna, kondisi optimum perusahaan ditandai oleh ...

- (1) biaya marginal sama dengan penerimaan marginal.
- (2) harga di atas biaya marginal.
- (3) biaya rata-rata menurun.
- (4) biaya rata-rata minimum.

GEOGRAFI

Gunakan PETUNJUK A untuk menjawab soal nomor 31 sampai dengan nomor 39!

31. Penyebab terjadinya vegetasi savana di Nusa Tenggara Timur adalah ...

- (A) musim tidak beraturan.
- (B) suhu udara selalu tinggi.
- (C) intensitas penyinaran tinggi.
- ✓(D) curah hujan tahunan rendah.
- (E) kondisi tanah selalu kering.

32. Kondisi keteraturan sempurna sistem tata surya yang menjadikan bumi sebagai planet yang dapat dihuni manusia adalah ...

- (A) terjadi keseimbangan antara gravitasi bumi dan matahari.
- (B) faktor keterpaduan antara rotasi dan revolusi bumi.
- (C) medan magnet bumi menyaring sinar matahari.
- ✓(D) kondisi lapisan atmosfer bumi sesuai untuk kehidupan.
- (E) lapisan termosfer bumi dapat mereduksi panas matahari.

33. Faktor yang menyebabkan Pulau Kalimantan jarang mengalami gempa bumi adalah ...

- ✓(A) tidak berada pada *ring of fire*.
- (B) berada pada daerah konveksi.
- (C) tidak memiliki gunung api aktif.
- (D) berada pada daerah subduksi.
- (E) sama sekali tidak ada sesar aktif.

34. Faktor yang menentukan keefektifan fungsi hidrologis hutan adalah ...

- (A) ketebalan serasah dan tutupan tajuk.
- (B) besaran dan tinggi vegetasi hutan.
- (C) kekuatan dan peran sistem perakaran.
- (D) besaran biomasa vegetasi hutan.
- (E) keberadaan tajuk dan lantai hutan.

35. Data kependudukan yang ditunjukkan oleh gambar piramida penduduk berbentuk batu nisan memberikan informasi ...

- (A) kelahiran tinggi dan kematian tinggi.
- (B) kematian tinggi dan kelahiran rendah.
- ✓(C) kelahiran rendah dan kematian rendah.
- (D) migrasi keluar tinggi dan kelahiran tinggi.
- (E) kelahiran rendah dan migrasi keluar rendah.

36. Di selatan ekuator, curah hujan Indonesia bagian barat lebih tinggi dibandingkan dengan bagian timur karena ...

- (A) banyak siklon tropis timur.
- (B) angin muson dari arah barat.
- (C) banyak terjadi hujan konveksi.
- (D) angin pasat tenggara lembab.
- (E) banyak terjadi hujan orografis.

37. Alasan energi matahari berpotensi dikembangkan sebagai sumber energi alternatif di Indonesia adalah ...

- (A) selalu panas sepanjang tahun.
- ✓(B) intensitas sinar matahari tinggi.
- (C) lama penyinaran harian tinggi.
- (D) hambatan awan tidak berarti.
- (E) absorpsi atmosfer rendah.

38. Cara yang dilakukan pembuat peta untuk menggeneralisasi objek adalah ...

- (A) mempertahankan skala.
- (B) memperkecil skala.
- (C) menyederhanakan isi.
- (D) memperbesar skala.
- (E) mengubah ukuran.

39. Salah satu dampak *global warming* yang lebih merugikan Indonesia dibandingkan dengan negara lain di daerah tropis adalah ...

- (A) musim hujan tidak beraturan.
- (B) cuaca ekstrim sering terjadi.
- ✓(C) kenaikan muka air laut lebih tinggi.
- (D) banyak pulau yang tenggelam.
- (E) frekuensi banjir meningkat.

Gunakan PETUNJUK B untuk menjawab soal nomor 40 sampai dengan nomor 42!

40. Industri mebel termasuk kategori industri dasar dan bersifat padat karya. ✓

SEBAB

Dalam proses produksinya, industri dasar menggunakan peralatan sederhana dan memerlukan banyak tenaga kerja. ✓

41. Analisis tetangga terdekat dapat digunakan untuk menentukan pola sebaran permukiman mengelompok di daerah pegunungan. ✓

SEBAB

Faktor jarak antarrumah dan kepadatan bangunan menentukan pola sebaran permukiman. ✓

42. Kajian pengaruh peningkatan aktivitas penduduk kota terhadap tingkat pencemaran udara dilakukan melalui pendekatan kelingkungan. ✗

SEBAB

Pendekatan kelingkungan dapat menjelaskan hubungan manusia dengan lingkungan sekitar.

Gunakan PETUNJUK A untuk menjawab soal nomor 46 sampai dengan nomor 50!

46. Teori sosiologi yang selalu mengalami perubahan dan penyempurnaan menunjukkan bahwa sebagai ilmu, sosiologi bersifat ...

- (A) statis. ✗
- (B) empiris.
- (C) teoritis.
- (D) non-etis.
- ✓ (E) kumulatif.

47. Sosialisasi yang bertujuan agar anggota masyarakat memahami makna tertib sosial adalah ...

Gunakan PETUNJUK C untuk menjawab soal nomor 43 sampai dengan nomor 45!

43. Keunikan dan kekhasan suatu wilayah merupakan hasil interelasi aspek ...

- ✓ (1) lingkungan alam.
- (2) penduduk.
- ✓ (3) budaya.
- (4) sejarah.

44. Pengelolaan bencana banjir berbasis pemberdayaan masyarakat dapat dilakukan melalui ...

- (1) pembentukan organisasi masyarakat peduli bencana. ✓
- (2) mengurangi limpasan dengan membuat sumur resapan.
- (3) menghilangkan kebiasaan membuang sampah di sungai. ✓
- (4) pemantauan kondisi sungai yang dekat permukiman.

45. Objek pada citra penginderaan jauh yang memiliki karakteristik tekstur berbeda adalah ...

- (1) perkebunan dan hutan.
- (2) perkotaan dan perdesaan.
- ✓ (3) lautan dan daratan.
- (4) perkantoran dan industri.

SOSIOLOGI

- (A) penggunaan nalurinya untuk berinteraksi.
- (B) penciptaan berbagai bentuk perilaku sosial.
- (C) pembentukan peran sosialnya sendiri.
- (D) pengendalian norma-norma sosial.
- (E) perilaku sesuai dengan norma yang berlaku.

48. Sebutan status sosial untuk Barrack Obama yang menjadi presiden melalui pemilu, dan Pangeran William yang menjadi raja karena ia cucu Ratu Elizabeth II berturut-turut adalah ...

- (A) ~~ascribed~~ status, achieved status.
- (B) achieved status, ~~assigned~~ status.
- ✓ (C) achieved status, ascribed status.
- (D) assigned status, ascribed status.
- (E) ~~ascribed~~ status, assigned status.

49. Kebiasaan orang tua yang memberikan stigma kepada seorang anak yang banyak tingkah sehingga anak tersebut menjadi nakal berkaitan dengan teori ...

- (A) *differential association*.
- (B) anomie.
- (C) sosialisasi.
- (D) *labelling*.
- (E) imitasi.

50. Perolehan kepercayaan masyarakat pada kasus mobil Kiat Esemka karena walikota Solo memperkenalkan mobil tersebut dan menggunakannya sebagai mobil dinas dilakukan melalui ...

- (A) promosi.
- (B) pengalaman.
- √ (C) otoritas.
- (D) pribadi.
- (E) media.

Gunakan PETUNJUK B untuk menjawab soal nomor 51 sampai dengan nomor 55!

51. Sosialisasi anak dalam keluarga inti dilakukan dengan melibatkan ayah, ibu, dan saudara kandung yang berperan sebagai agen. ✓

B

SEBAB

Sosialisasi primer adalah sosialisasi yang pertama diterima oleh individu untuk menjadi anggota masyarakat. ✓

52. Lembaga agama berfungsi memperkuat perasaan dan ide kolektif yang menjadi pedoman untuk berperilaku baik bagi masyarakat. ✓

SEBAB

Semua umat beragama berusaha menunjukkan identitas sosialnya dan memperlakukan kelompok lain yang tidak seagama sebagai lawan. ✗

53. Pada era globalisasi media internet telah berhasil menembus batas ruang dan waktu sehingga peristiwa yang terjadi di suatu negara secara cepat dapat diketahui oleh penduduk di bagian negara lain. ✓

B

SEBAB

Berpikir kosmopolitan membuat seseorang tidak lagi terikat pada tradisi. ✓

54. Sebagian pemerintah di negara maju yang sekuler melegitimasi perilaku hubungan seksual sejenis, sedangkan di Indonesia hal tersebut dianggap sebagai perilaku menyimpang dari norma. ✓

A

SEBAB

Perilaku yang dianggap menyimpang dari norma di suatu masyarakat bisa dianggap tidak menyimpang pada masyarakat lain. ✓

55. Konflik dalam tataran tertentu dapat membantu mempererat ikatan kelompok yang terstruktur secara longgar.

SEBAB

Berakhirnya konflik justru dapat memperburuk ketegangan mendasar di dalam masyarakat.

Gunakan PETUNJUK C untuk menjawab soal nomor 56 sampai dengan nomor 60!

56. Lembaga sosial yang mengawasi dan mengatur tata kelakuan warga masyarakat adalah lembaga ...

- (1) perkawinan.
- (2) ekonomi.
- (3) pendidikan.
- √ (4) hukum.

57. Faktor-faktor yang mendorong terbentuknya integrasi sosial adalah ...

- √ (1) adanya toleransi terhadap kelompok atau kebudayaan lain.
- √ (2) adanya musuh bersama dari luar.
- √ (3) terjadinya perkawinan campuran.
- (4) terbentuknya organisasi politik oposisi.

A

58. Menurut Alex Inkeles, ciri-ciri manusia modern adalah ...

- (1) lebih berorientasi pada masa depan daripada masa lalu. ✓
- (2) meyakini adanya tuhan.
- (3) terbuka terhadap perubahan. ✓
- (4) memiliki modal untuk membuat penemuan baru.

59. Kondisi yang tepat untuk menghindari konflik antarsuku dan antaridentitas keagamaan adalah ...

- (1) perbedaan sosial atas usaha yang dicapai.
- (2) kebinekaan suku bangsa. ✓
- (3) kesetaraan unsur budaya. ✓
- (4) toleransi antarkelompok. ✓

60. Mobilitas sosial vertikal pada masyarakat modern ditentukan oleh faktor-faktor antara lain ...

- ✓ (1) status sosial.
- ✓ (2) status ekonomi.
- ✓ (3) pendidikan.
- (4) transportasi.