

PLANO DE MENSURA Y FRACCIONAMIENTO

ESCALA1:1.500

REPRESENTACION GRAFICA DEL TITULO
FUERA DE ESCALA

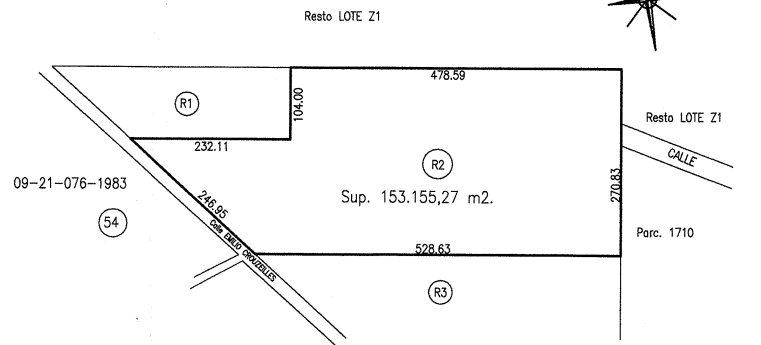
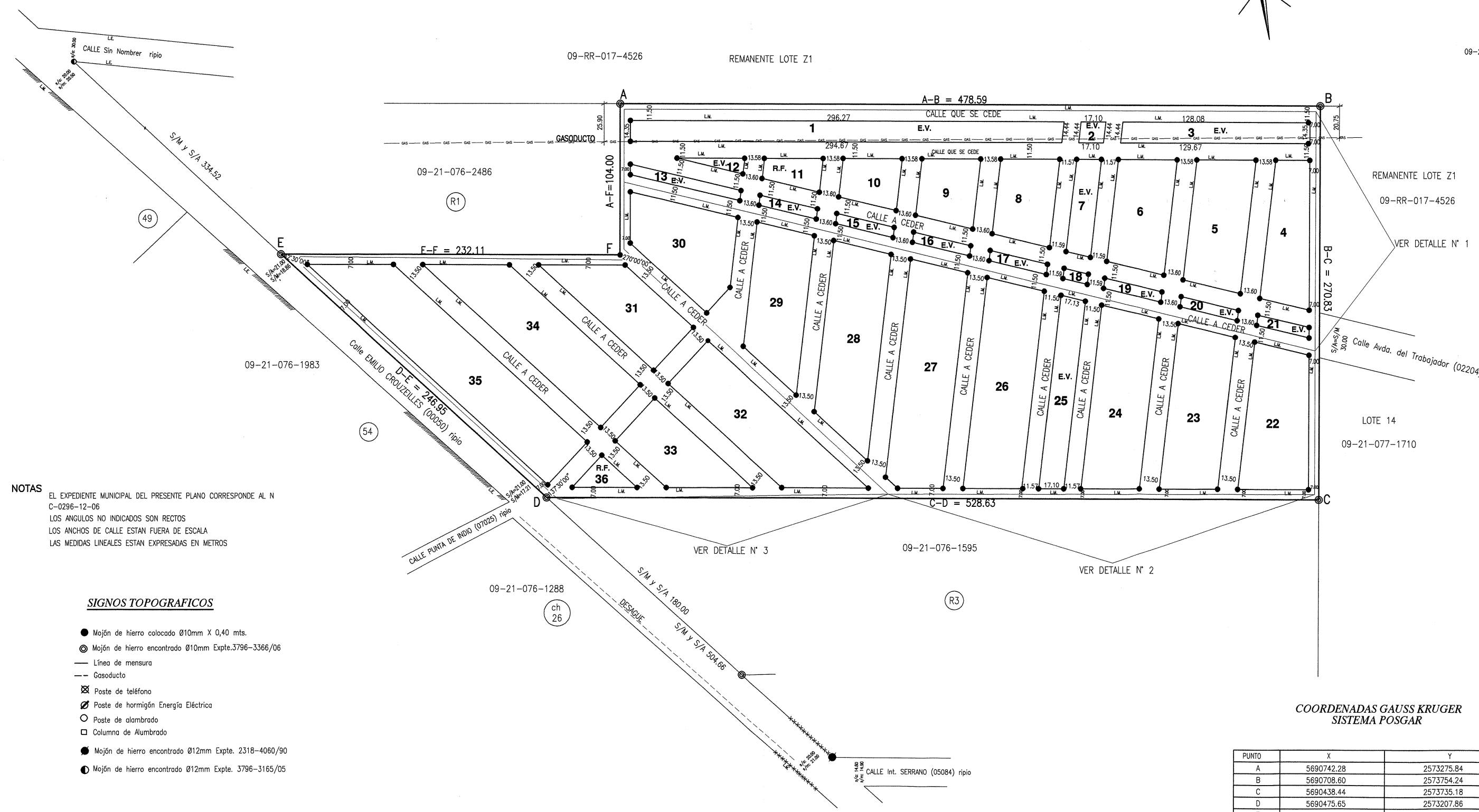
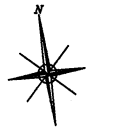
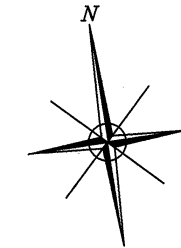

PROVINCIA DEL NEUQUEN
DEPARTAMENTO : CONFLUENCIA
CIUDAD : NEUQUEN
MENSURA PARTICULAR CON FRACCIONAMIENTO DEL
LOTE R2, FRACCION Z
VALENTINA NORTE RURAL
PROPIETARIO:
**ASOCIACION MUTUAL DE EMPLEADOS
MUNICIPALES DE NEUQUEN**

NOMENCLATURA CATASTRAL DE ORIGEN
09-21-076-2093
VALUACION FISCAL
INSCRIPCION REGISTRO DE LA PROPIEDAD
MATERICULA 79589 - CONFLUENCIA

CROQUIS DE UBICACION
PROPIETARIOS
CEDLIA MARIA SANINCO
DNI: 8047771
Presidente Mutual
Dom: Juan XXIII 1408 - Neuquén

OBSERVACIONES
PROVINCIA DEL NEUQUEN
DIRECCION GENERAL DE CATASTRO
E INFORMATICA
PLANO REGISTRADO
FECHA: **08 NOV 2011**

NEUQUEN: OCTUBRE de 2006
VERIFICADO: ABRIL de 2011
AGRA. RUBEN A. OLIVE
SANTA ROSA 1106
GENERAL ROCA
AGRA. LUIS TORRES
MATR. AGRI. (C-7709)
DIRECCION DE OPERACIONES
DIRECCION PROVINCIAL DE CATASTRO
E INFORMATICA
AGRA. DIONISIO S. DENIA
MATR. PROF. AGRI. (1411789)
DIRECCION DE REG. FUNDACIONES
DIRECCION PROVINCIAL DE CATASTRO
E INFORMATICA
EXPTE: 4796-12776/10/15

NOTAS
EL EXPEDIENTE MUNICIPAL DEL PRESENTE PLANO CORRESPONDE AL N
C-0296-12-06
LOS ANGULOS NO INDICADOS SON RECTOS
LOS ANCHOS DE CALLE ESTAN FUERA DE ESCALA
LAS MEDIDAS LINEALES ESTAN EXPRESADAS EN METROS

- SIGNOS TOPOGRAFICOS**
- Mójón de hierro colocado Ø10mm X 0,40 mts.
 - ⊙ Mójón de hierro encontrado Ø10mm Expte.3796-3366/06
 - Línea de mensura
 - - - Gasoducto
 - ⊗ Poste de teléfono
 - ⊕ Poste de hormigón Energía Eléctrica
 - Poste de alambrado
 - Columna de Alumbrado
 - Mójón de hierro encontrado Ø12mm Expte. 2318-4060/90
 - Mójón de hierro encontrado Ø12mm Expte. 3796-3165/05

**COORDENADAS GAUSS KRUGER
SISTEMA POSGAR**

PUNTO	X	Y
A	5690742.28	2573275.84
B	5690708.60	2573754.24
C	5690438.44	2573735.18
D	5690475.65	2573207.86
E	5690654.88	2573037.98
F	5690638.55	2573269.52