OHH!

NE SOIS PAS AUSSI ARROGANT...



NE CHANGE PAS DE SUJET.

...OUI.



J'AI...

J'AI ATTENDU ICI DE ME FAIRE BAISER...

TOUTE LA

JOURNEE...

WHOA! PUTAIN!



C'EST EXACTEMENT CE QUE JE...

TOTOTO



!

TOTOTO

ATTENDS.

TOTOTO



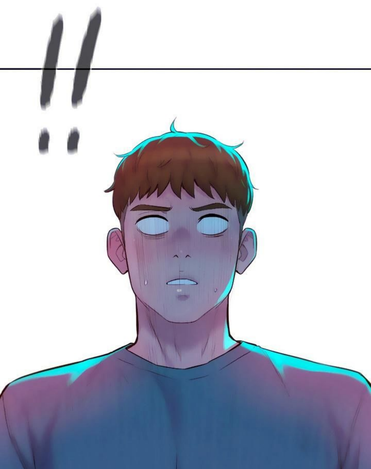
HEIN?



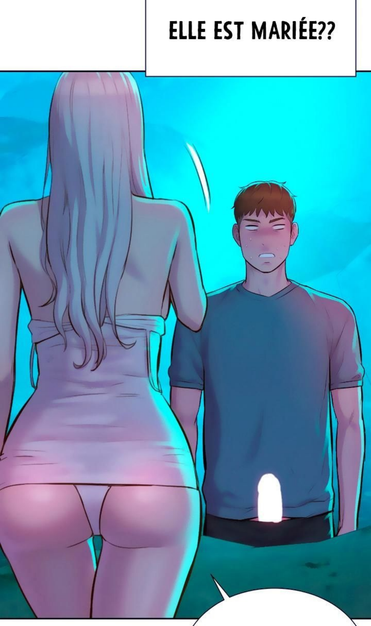
ELLE RÉPOND AU TÉLÉPHONE?



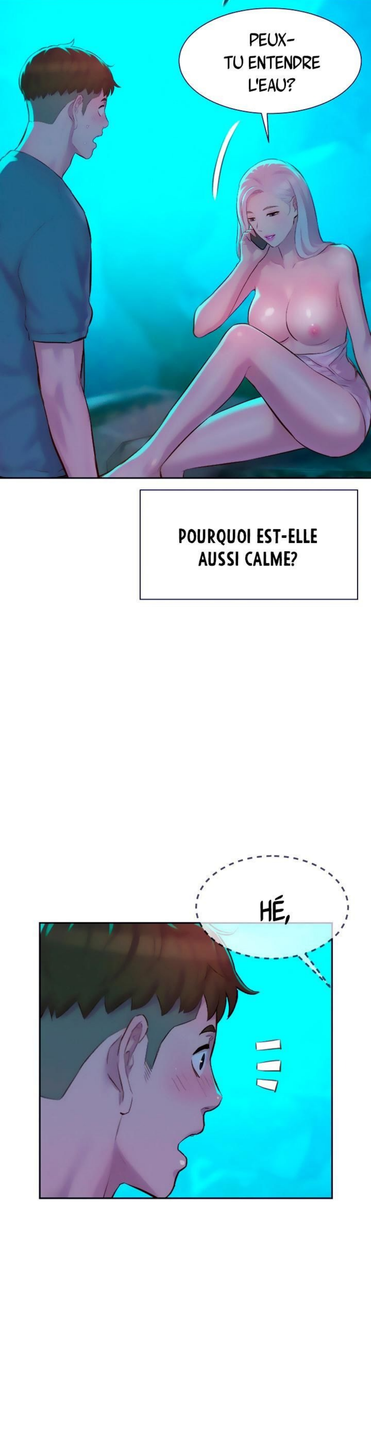
CHÉRI?



C-CHÉRI?!!!


ELLE EST MARIÉE??


OUI, JE ME PROMÈNE.


와아아아
PEUX-TU ENTENDRE L'EAU?

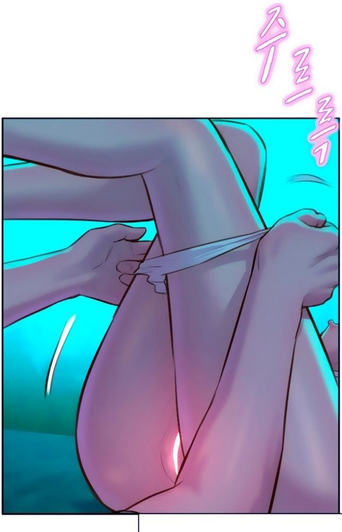
POURQUOI EST-ELLE AUSSI CALME?

HÉ,



스으윽

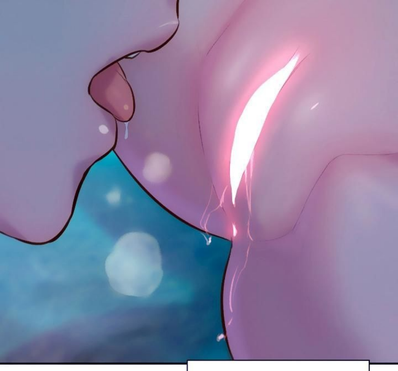




J'IGNORE CE QUI DIABLE SE PASSE...

하아





MAIS...

...C'EST TELLEMENT EXCITANT!!



MMPH

À SUIVRE

STUDIO 아근