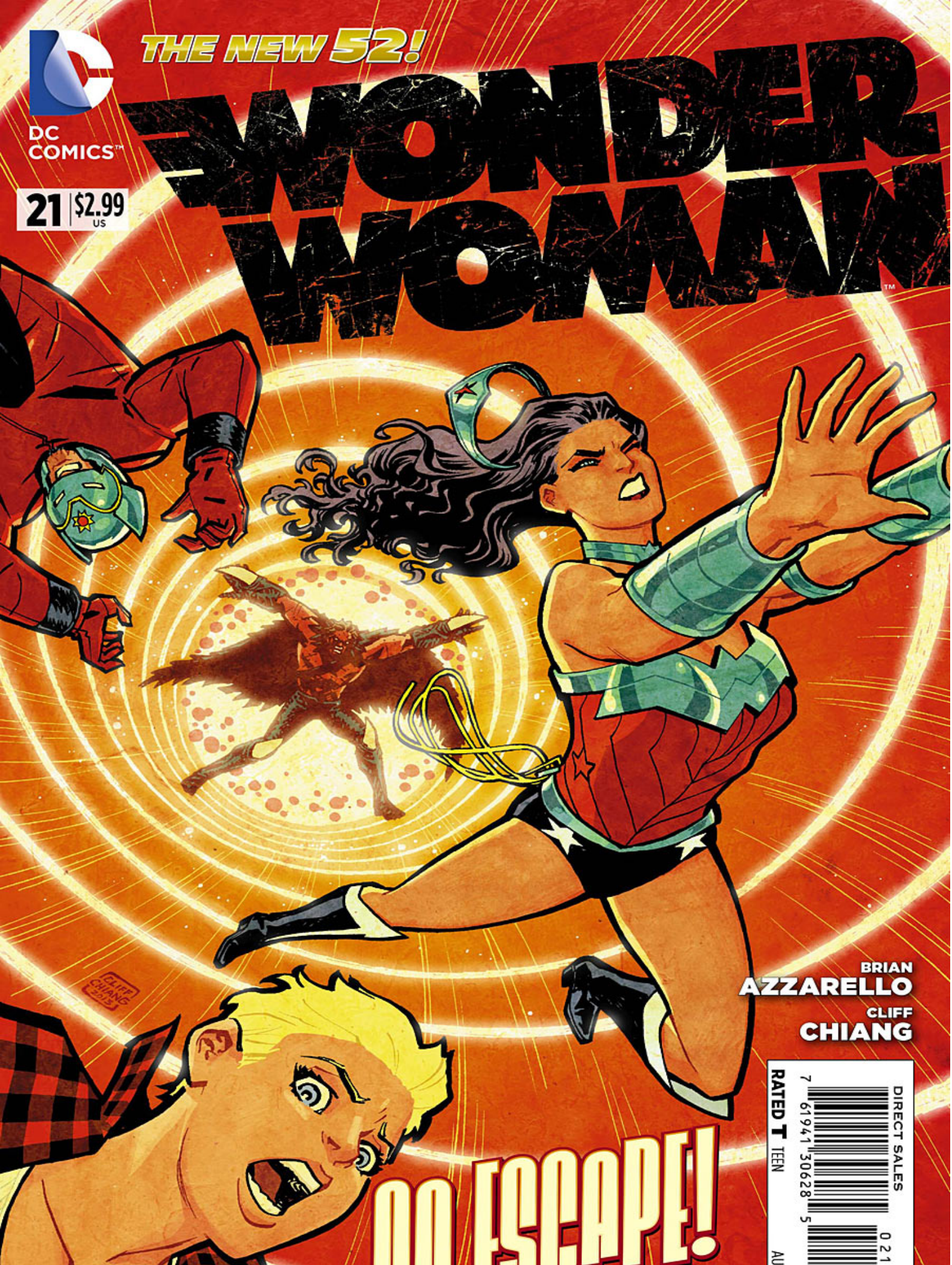
THE NEW 52!
DC COMICS™
21 $2.99 US
WONDER WOMAN™
BRIAN AZZARELLO
CLIFF CHIANG
RATED T TEEN
DIRECT SALES
00 ESCAPE!

LONDRES.

CARNE & PIEDRA

BRIAN AZZARELLO writer
CLIFF CHIANG art & cover
MATTHEW WILSON colorist
JARED K. FLETCHER letterer
CHRIS CONROY assoc. editor
MATT IDELSON group editor
WONDER WOMAN created by
WILLIAM MOULTON MARSTON

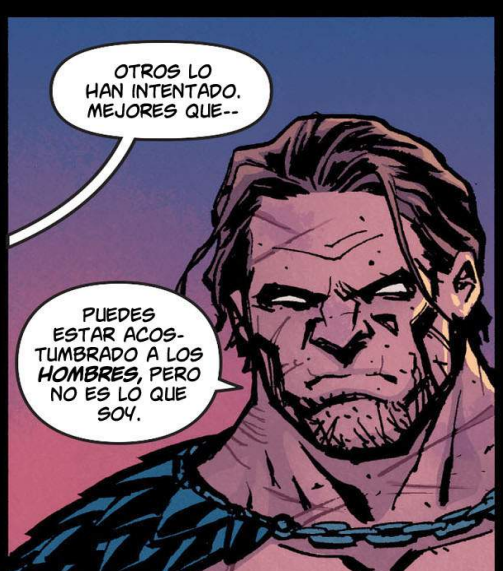

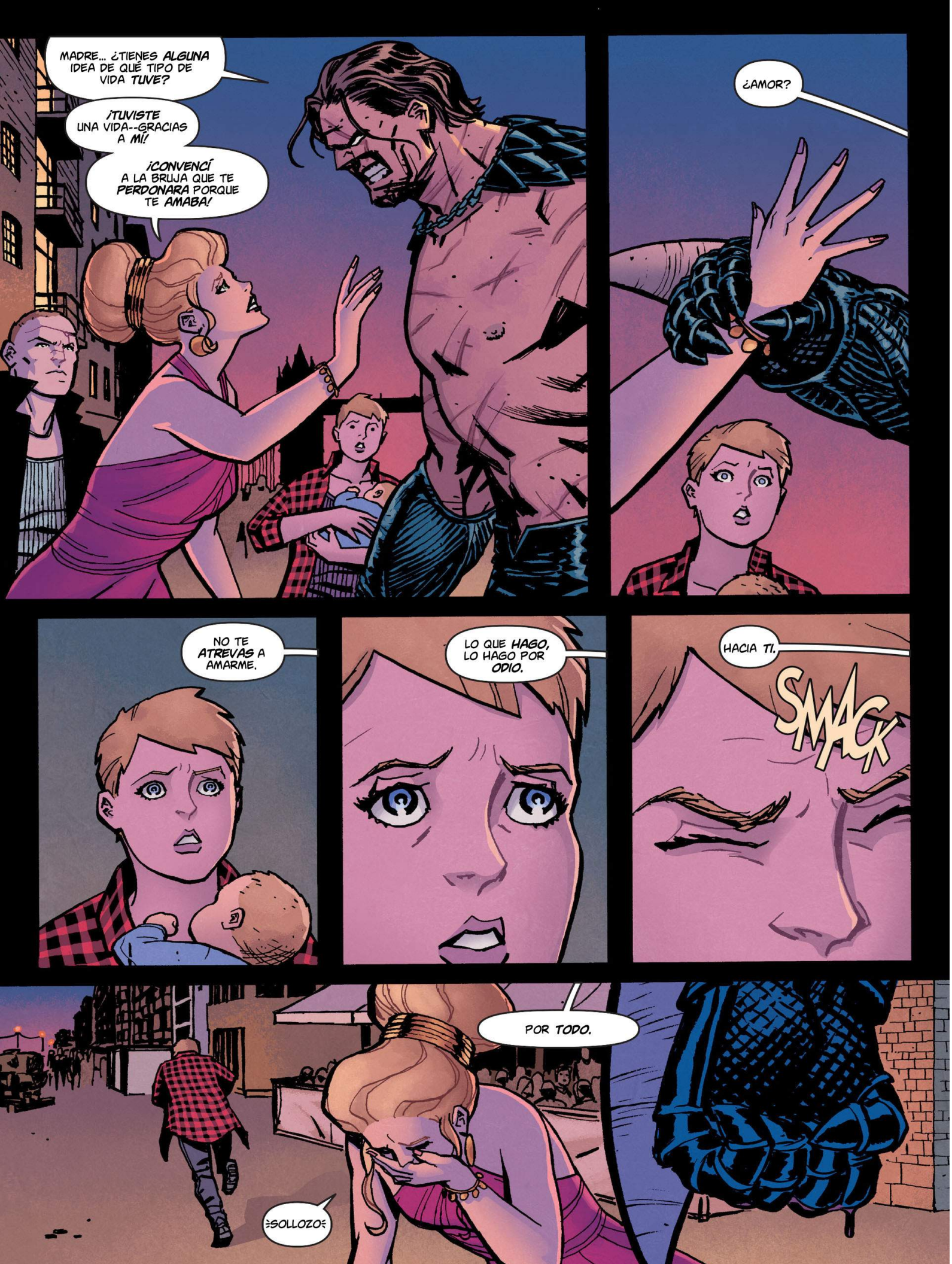
MADRE... ¿TIENES ALGUNA IDEA DE QUÉ TIPO DE VIDA TUVE?
¡TUVISTE UNA VIDA--GRACIAS A MÍ!
¡CONVENCÍ A LA BRUJA QUE TE PERDONARA PORQUE TE AMABA!
¿AMOR?
NO TE ATREVAS A AMARME.
LO QUE HAGO, LO HAGO POR ODIO.
HACIA TI.
SMACK
POR TODO.
=SOLLOZO=

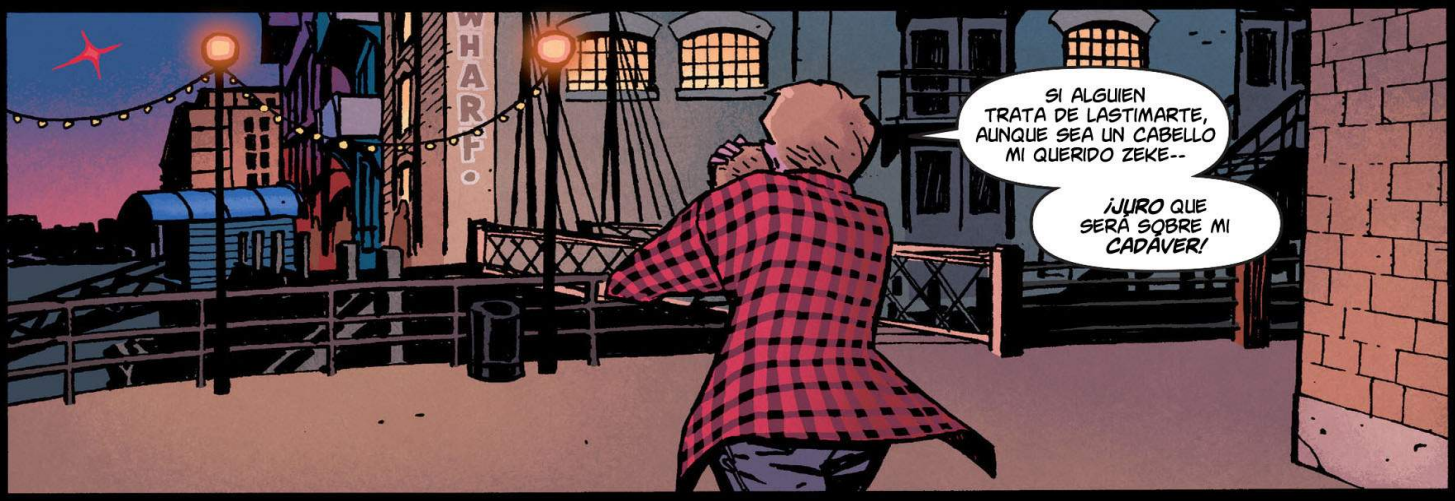
WHARF
SI ALGUIEN TRATA DE LASTIMARTE, AUNQUE SEA UN CABELLO MI QUERIDO ZEKE--
¡JURO QUE SERÁ SOBRE MI CADÁVER!

ZOLA... SI ALGUIEN TRATA DE LASTIMARLO...

... YO ESTARÉ PARADO SOBRE LOS SUYOS.

¿EH? ¿QUÉ ES ESTO?

THOOM
BIEN. NO ME CONOCES...
... Y YO NO TE CONOZCO.
¿PERO JUZGANDO POR LO QUE VI Y DÓNDE ESTÁS?
TE VEÍAS VENIR ESTO.
SMASH

MUCHACHA, ¿A DÓNDE CREES QUE VAS CON MI PEQUEÑO HERMANITO?
¡ESA NO ES FORMA DE QUE SE COMPORTE LA FAMILIA!

ESPERA-- ¿NO ERES DE ESAS MADRES SOBREPROTECTORAS, O SÍ?
ESO SERÍA TERRIBLE PARA ÉL. CONFÍA EN MÍ, LO SÉ.
ES DECIR, TENÍA UNO.

TODO LO QUE HACÍA ERA DEMASIADO PELIGROSO, O DEMASIADO DIFÍCIL, O MUY DIFERENTE A ELLA.
PERO ESO ERA PORQUE NO ERA COMO ELLA.

DESPUÉS DE NO SE CUANTAS VECES EN QUE ELLA ME DECÍA LO QUE NO PODÍA HACER, SUPONGO QUE ESTALLÉ.
COMO MADRE, DEBES SER CONSCIENTE DE QUE ESO PUEDE SUCEDER, SI NO TIENES CUIDADO.

"¡DESEARÍA QUE ESTUVIERAS MUERTA!" LE GRITÉ.

Y HE AQUÍ QUE, ASÍ COMO ASÍ, DESCUBRÍ QUE LOS DESEOS PUEDEN HACERSE REALIDAD.
CHUNK

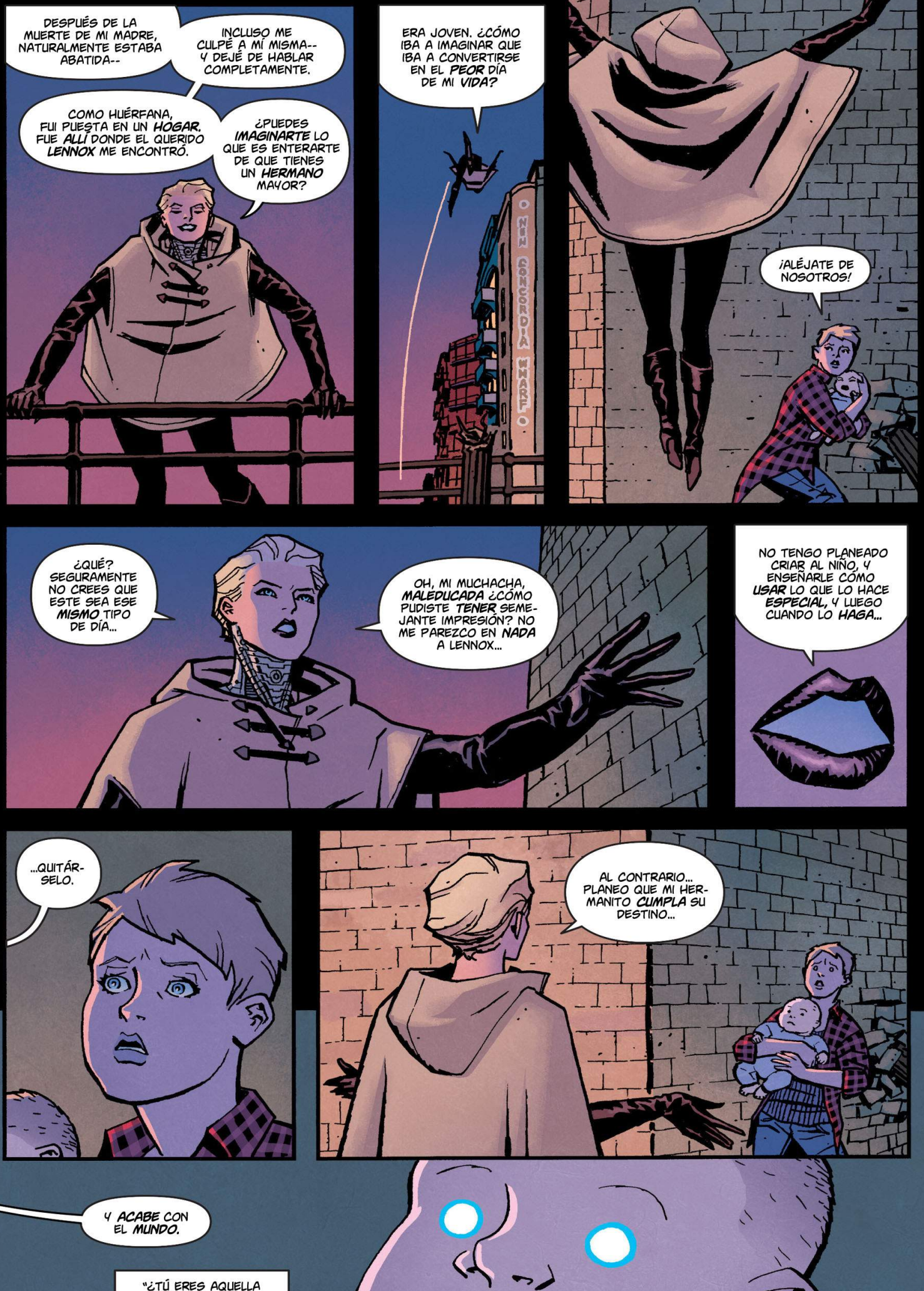
DESPUÉS DE LA MUERTE DE MI MADRE, NATURALMENTE ESTABA ABATIDA--
INCLUSO ME CULPÉ A MÍ MISMA-- Y DEJÉ DE HABLAR COMPLETAMENTE.
COMO HUÉRFANA, FUI PUESTA EN UN HOGAR. FUE ALLÍ DONDE EL QUERIDO LENNOX ME ENCONTRÓ.
¿PUEDES IMAGINARTE LO QUE ES ENTERARTE DE QUE TIENES UN HERMANO MAYOR?
ERA JOVEN. ¿CÓMO IBA A IMAGINAR QUE IBA A CONVERTIRSE EN EL PEOR DÍA DE MI VIDA?
O'NEIN CONCORDIA WHARF
¡ALÉJATE DE NOSOTROS!
¿QUÉ? SEGURAMENTE NO CREES QUE ESTE SEA ESE MISMO TIPO DE DÍA...
OH, MI MUCHACHA, MALEDUCADA ¿CÓMO PUDISTE TENER SEMEJANTE IMPRESIÓN? NO ME PAREZCO EN NADA A LENNOX...
NO TENGO PLANEADO CRIAR AL NIÑO, Y ENSEÑARLE CÓMO USAR LO QUE LO HACE ESPECIAL, Y LUEGO CUANDO LO HAGA...
...QUITÁRSELO.
AL CONTRARIO... PLANEO QUE MI HERMANITO CUMPLA SU DESTINO...
Y ACABE CON EL MUNDO.
"¿TÚ ERES AQUELLA

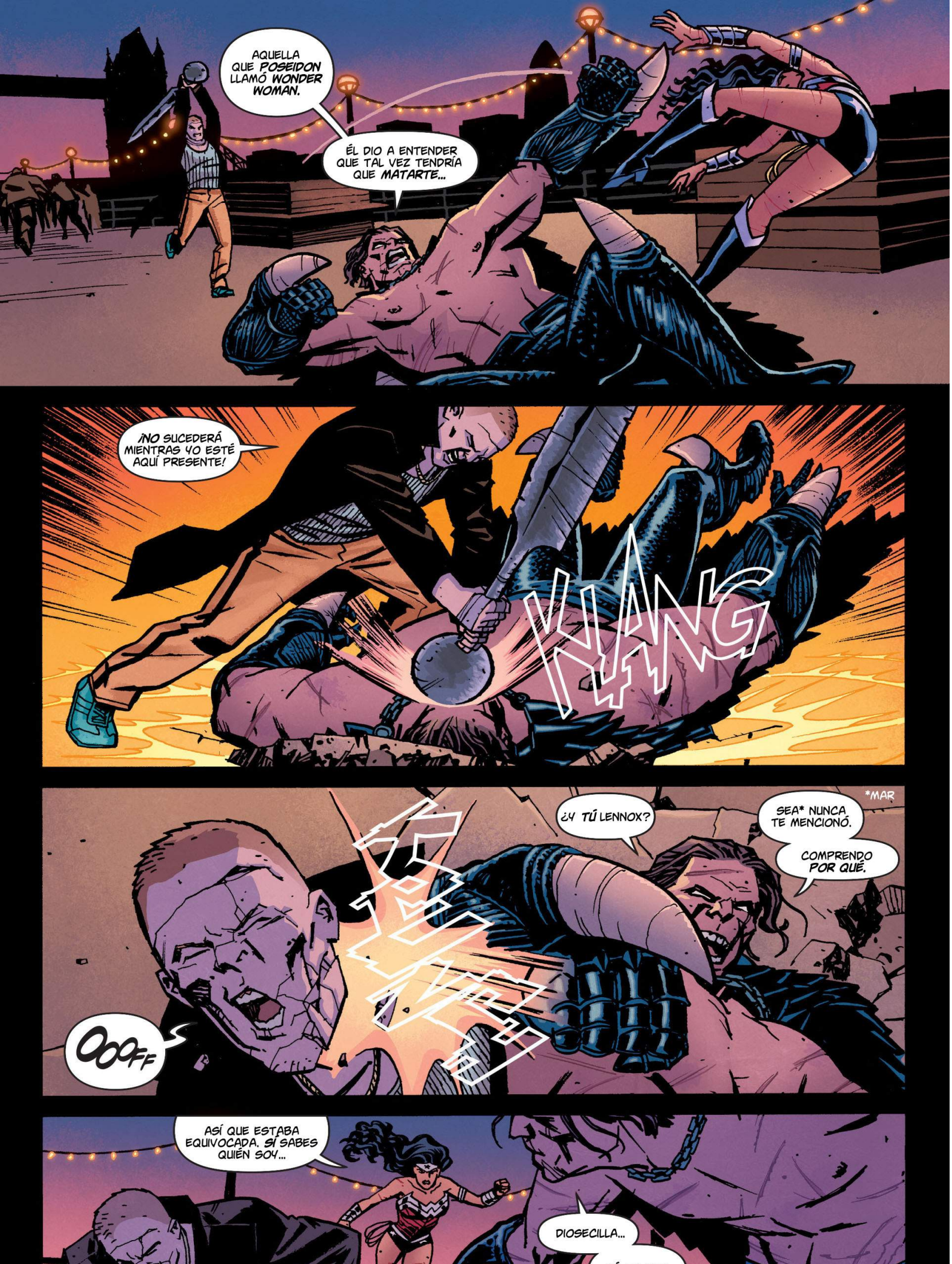
AQUELLA QUE POSEIDON LLAMÓ WONDER WOMAN.
ÉL DIO A ENTENDER QUE TAL VEZ TENDRÍA QUE MATARTE...
¡NO SUCEDERÁ MIENTRAS YO ESTÉ AQUÍ PRESENTE!
KLANG
¿Y TÚ LENNOX?
SEA* NUNCA TE MENCIONÓ.
COMPRENDO POR QUÉ.
*MAR
KLANG
OOFF
ASÍ QUE ESTABA EQUIVOCADA. SÍ SABES QUIÉN SOY...
DIOSECILLA...

¿CREES QUE ESO ES ALGUNA ESPECIE DE VENTAJA ESCALOFRIANTE?
¡ESTA ES QUIEN SOY!
KRUNK
KOKK
¡QUIENES SOMOS!
¡SUFICIENTE!
¡LO ÚNICO QUE IMPORTA ES QUIÉN SOY YO!
¡SOY EL QUE NO TIENE NOMBRE! ¡EL PARALIZADOR DE ALMAS!

EL PRIMO-
GÉNITO--
¡EL CIELO ME PERTENECE!

LENNOX...
NUNCA ESCUCHÉ DE ÉL... PERO REALMENTE *EXISTE*, ¿NO AMOR?

NO ESTOY SEGURO CUÁNTO TIEMPO MÁS AGU...

COMETISTE UN GRAN ERROR.
CRACK
¡BEBÉ!
...PENSÉ... QUE TE HABÍA DICHO QUE ME RESPETARAS ORION...
AHORA NO PIERNITAS...
¡TENGO QUE PATEAR UN TRASERO!

¡FINALMENTE!
¿UGH?
WHAM
¡¿ERES TÚ NO ES ASÍ?!
¡LA AMENAZA AL UNIVERSO POR LA QUE FUI ENVIADO A LA TIERRA PARA TERMINAR!
¡ES BUENO VERTE POR FIN!
AAAAAHH!
SKOOM
¿ACABAR CONMIGO?

EL ÚNICO FIN PARA MÍ ES EL FIN DE TODAS LAS COSAS.
NO PUEDES HABLAR EN SERIO.
PUEDO-- Y SERÉ...
EL ÚLTIMO QUE QUEDE EN PIE.
BUENO, TENDRÁS QUE VENCERME PARA ESO.
¿SÓLO TÚ? NO...
PERO TENGO QUE COMENZAR EN ALGÚN LUGAR...

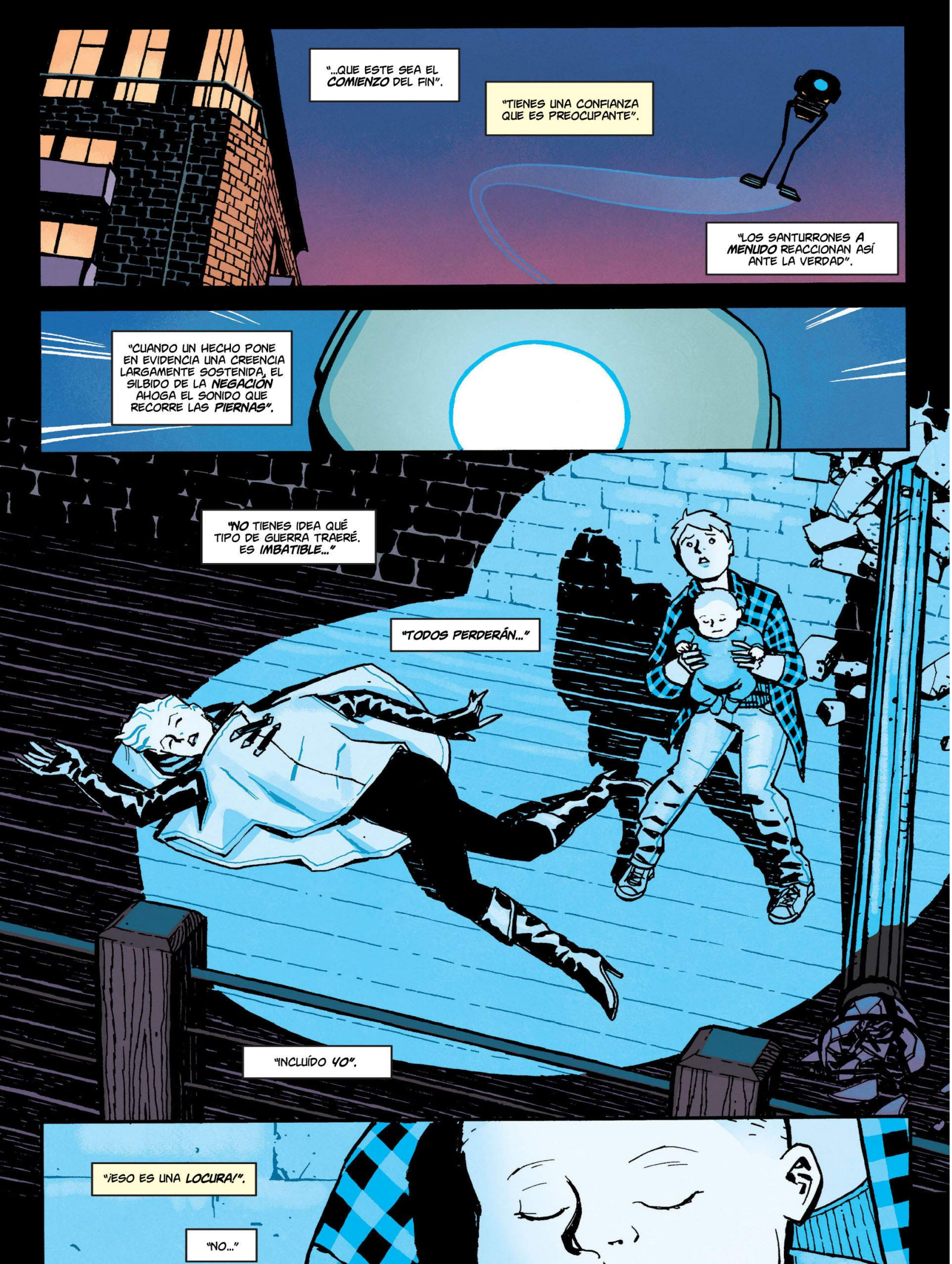
"...QUE ESTE SEA EL *COMIENZO* DEL FIN".
"TIENES UNA CONFIANZA QUE ES PREOCUPANTE".
"LOS SANTURRONES A *MENUDO* REACCIONAN ASÍ ANTE LA VERDAD".
"CUANDO UN HECHO PONE EN EVIDENCIA UNA CREENCIA LARGAMENTE SOSTENIDA, EL SILBIDO DE LA *NEGACIÓN* AHOGA EL SONIDO QUE RECORRE LAS *PIERNAS*".
"*NO* TIENES IDEA QUÉ TIPO DE GUERRA TRAERÉ. ES *IMBATIBLE*..."
"TODOS PERDERÁN..."
"INCLUÍDO *YO*".
"¡ESO ES UNA *LOCURA*!".
"NO..."

...ESE ES QUIEN SOY.
ping
ping
ESTÁ BIEN...
BEBÉ.
¡NO ME LLAMES BEBÉ!
KRAK
NO TE ESTABA HABLANDO A TI. TÚ NO ERES BEBÉ, ERES PIERNITAS.
LUCHAS COMO UN ANIMAL.
SI TE REFIERES HASTA MATAR--
NO ME DIGAS.
Y EN CUANTO A MIS PIERNAS...
ESTÁN BASTANTE FLOJAS EN ESTE MOMENTO.

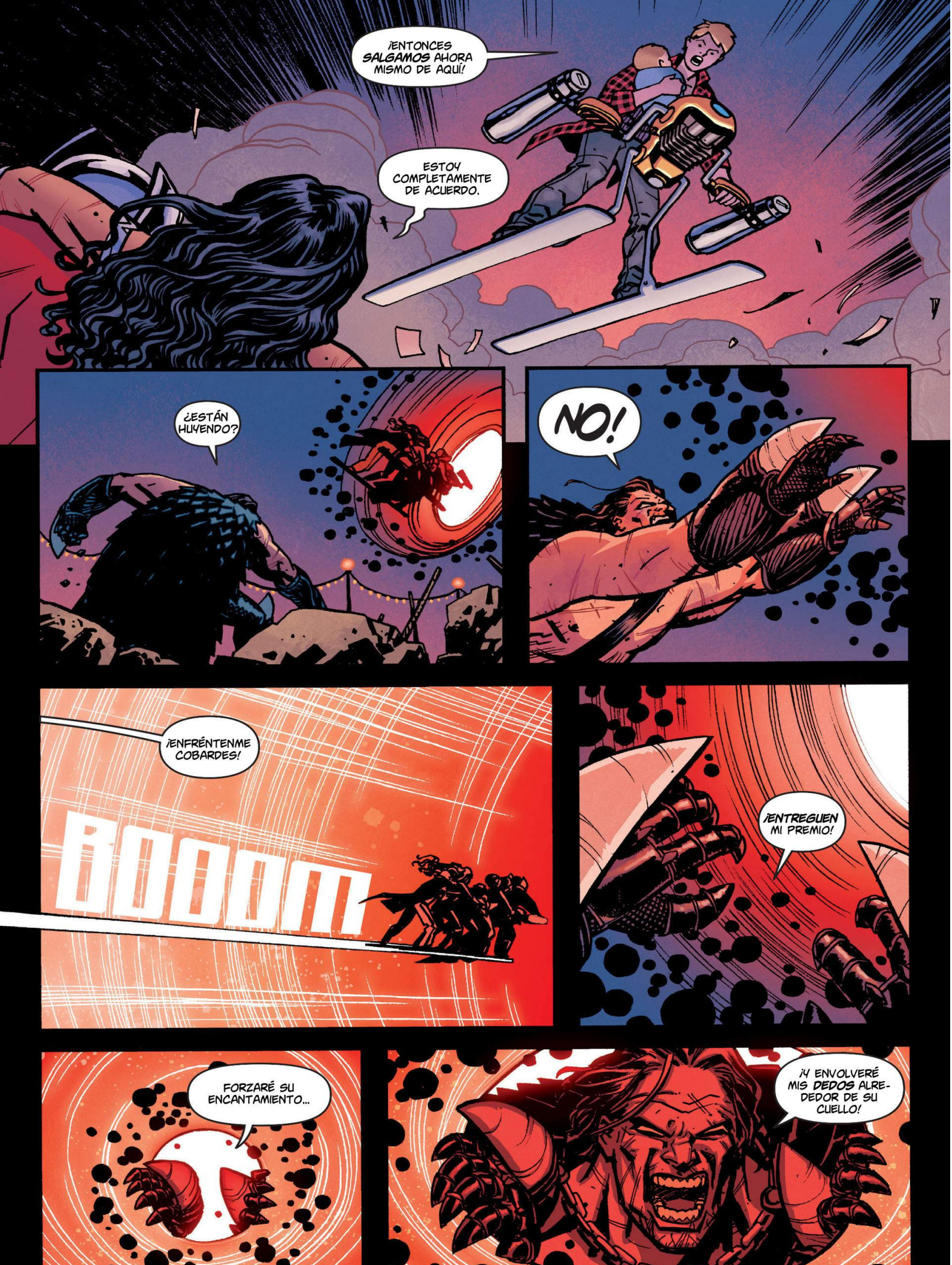
¡ENTONCES SALGAMOS AHORA MISMO DE AQUÍ!
ESTOY COMPLETAMENTE DE ACUERDO.
¿ESTÁN HUYENDO?
NO!
¡ENFRÉNTENME COBARDES!
¡BOOM
¡ENTREGUEN MI PREMIO!
FORZARÉ SU ENCANTAMIENTO...
¡Y ENVOLVERÉ MIS DEDOS ALREDEDOR DE SU CUELLO!

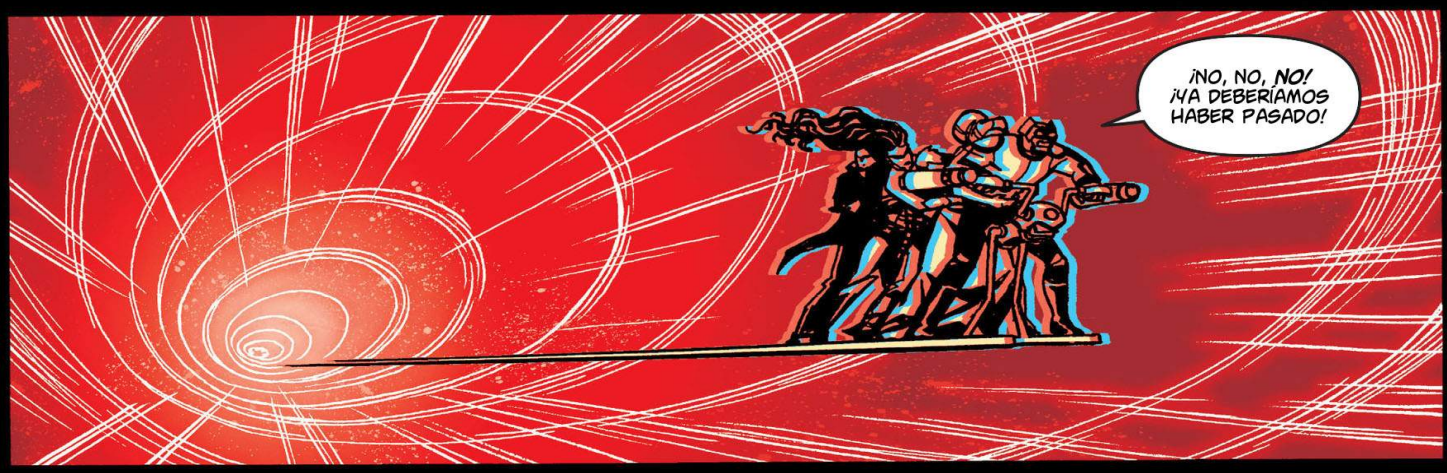
¡NO, NO, NO! ¡YA DEBERÍAMOS HABER PASADO!

¿QUÉ ESTÁ SUCEDIENDO ORION?
EL DISEÑO DEL TUBO CONECTA DOS PUNTOS EN EL UNIVERSO...

"¡PERO PARA SALIR LA ENTRADA TIENE QUE ESTAR CERRADA!".
"¡NUNCA VI A ALGUIEN QUE FUERA CAPAZ DE MANTENER ABIERTO UN TUBO!".

LOS NIVELES DE ENERGÍA ESTÁN LLEGANDO A LA MASA CRÍTICA...

¡EL TUBO VA A IMPLOSIONAR! ¡SEREMOS ATOMIZADOS!

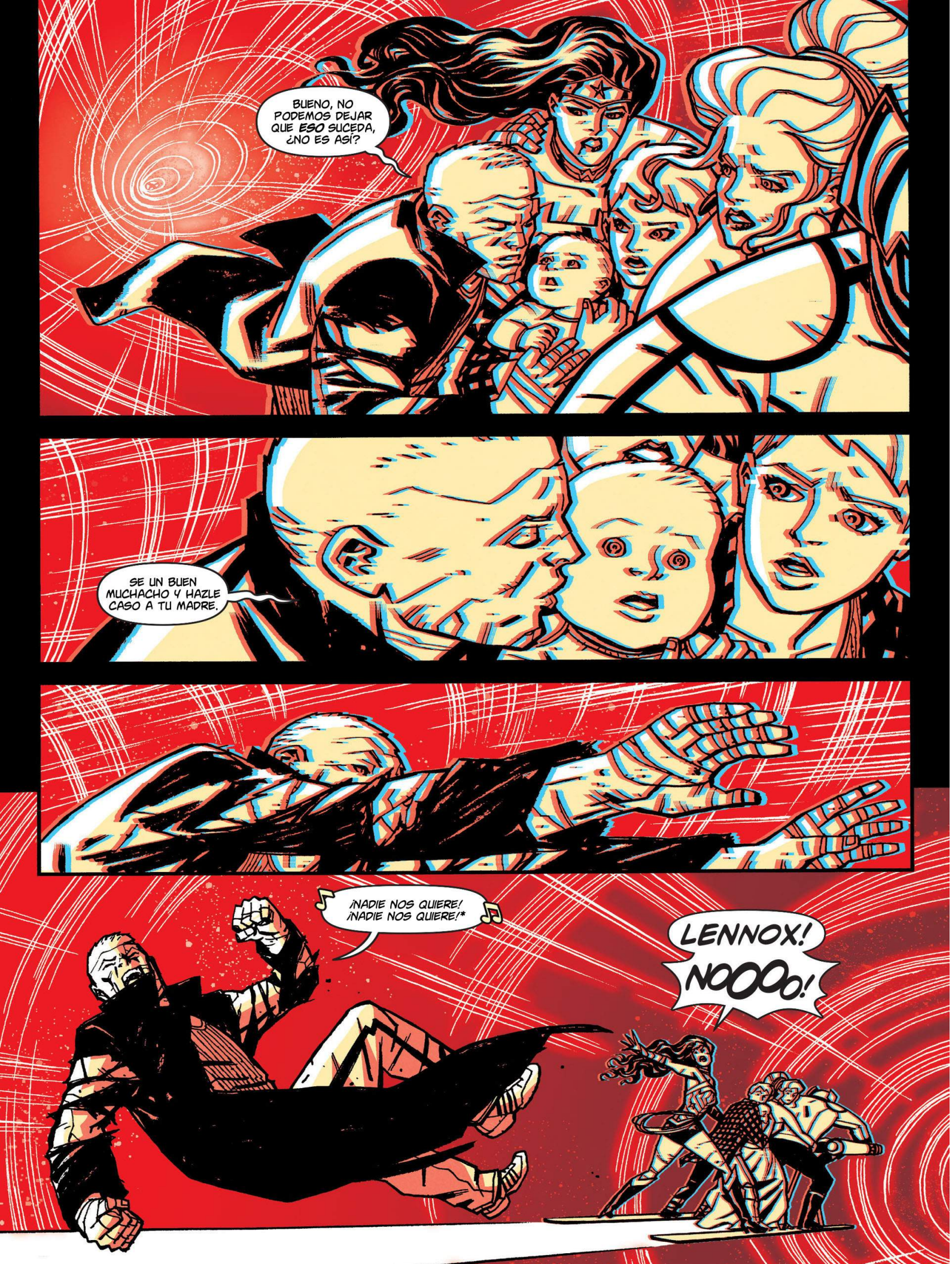
BUENO, NO PODEMOS DEJAR QUE ESO SUCEDA, ¿NO ES ASÍ?
SE UN BUEN MUCHACHO Y HAZLE CASO A TU MADRE.
¡NADIE NOS QUIERE! ¡NADIE NOS QUIERE!*
LENNOX! NOOOo!

¡NADIE NOS QUIERE!
¡NO NOS IMPORTA!
¡SOMOS WILLMALL!
¡SUPER WILLMALL!
SOMOS WILLMALL, DE--
KABOOM

TUBO CERRÁNDOSE.
NIVELES DE RADIACIÓN NORMALES
LENNOX...
ORION.
BRILLO SOLAR
ENERGÍA DE CAMPO DETECTADA EN EL SECTOR 43C
BOMBA INICIADA
¿A DÓNDE ESTAMOS?

ESTA ES NUEVA GENÉSIS SEÑORA.
MI DUDA ES...
¿POR QUÉ ESTÁN AQUÍ?
BOMBA CONFIRMADA Y ACTIVADA
PATRONES ANÓMALOS DE ENERGÍA ENCONTRADOS. TROPAS LISTAS
SIN INCURSIONES. DIMITAN