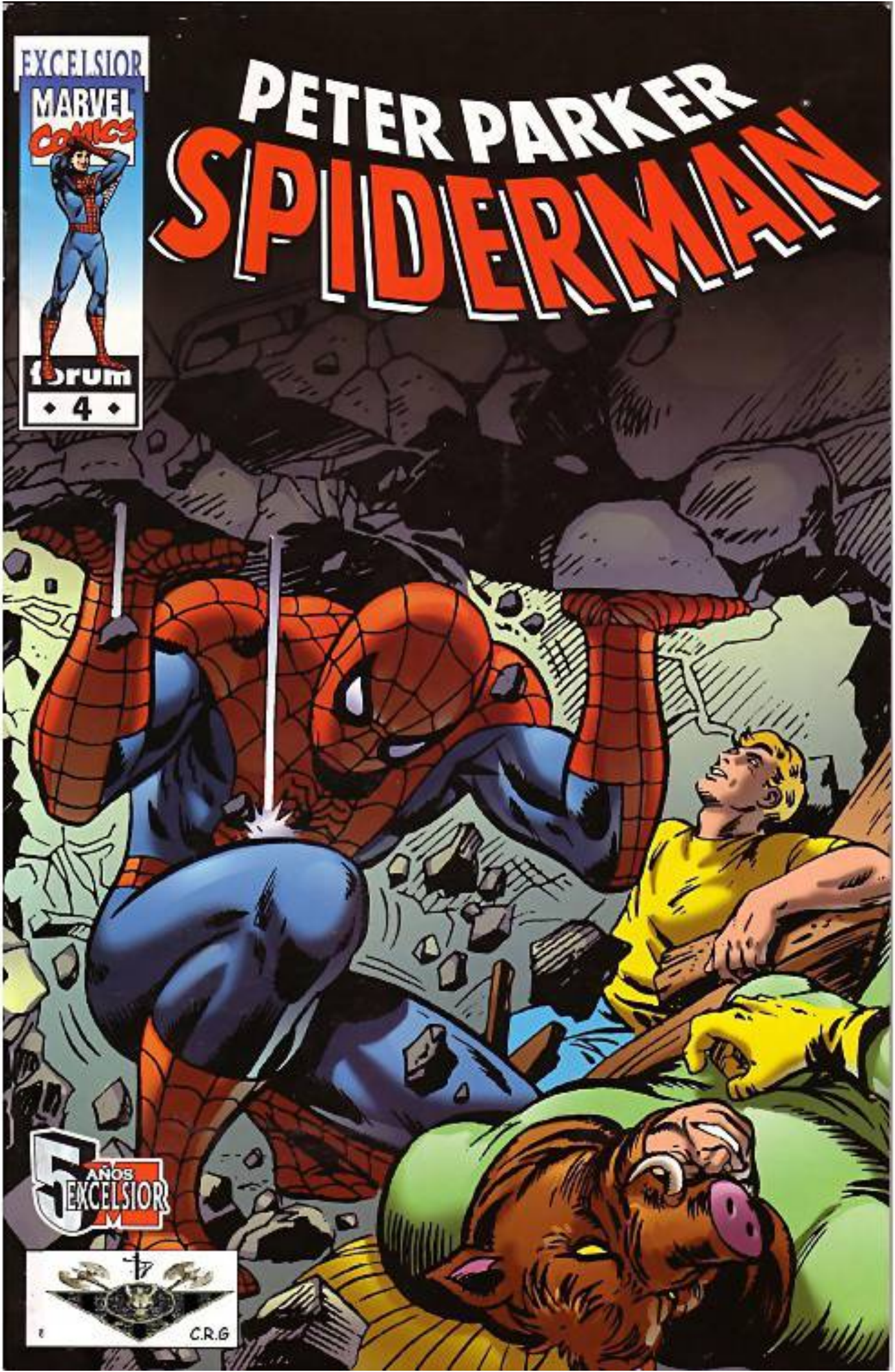
EXCELSIOR
MARVEL COMICS
forum
4
PETER PARKER
SPIDERMAN
5 AÑOS EXCELSIOR
C.R.G

PREPARANDO EL BUZÓN

Muchos de vosotros esperabais con ansiedad que en este número comenzáramos por fin a responder vuestras cartas... ¡Pero tal honor lo reservamos para el siguiente! Mientras tanto, vamos calentando motores con algunas reflexiones sobre la serie que nos ocupa, *Peter Parker, The Spectacular Spider-Man*; un título que me resulta especialmente entrañable. Por una carambola del destino, muchas de las historias del **Hombre Araña** que tuve el gusto de disfrutar en mi infancia forman parte de esta serie y permanecen en mi recuerdo como algunas de las mejores aventuras jamás vividas por el lanzarredes. Lo curioso es que, ya de mayor y repasando esas historias, tal sensación permanece. Por algo será.

Si el erudito a la par que ameno **Raimon Fonseca** os ofrecía en pasados meses las claves para entender esta serie con todos los datos en la mano, en este artículo previo a nuestra primera reunión ante las cartas me gustaría repasar la accidentada edición española que ha tenido la cabecera original, tan dispersa a lo largo de multitud de títulos que hasta este preciso momento resultaba poco menos que imposible tener la serie ordenada en la estantería. Todo empezó en los tiempos de Vértice, cuando la señera editorial todavía lanzaba sus series en blanco y negro. Corría el mes de septiembre de 1978, el mismo en el que se publicaba el *Spiderman* Vol. 2 nº 44 (con los *Amazing* nº 94 a 97 en su interior), y entonces, en los quioscos, apareció una nueva y llamativa colección: *Peter Parker, Spider-Man* era su título, y a muchos nos impresionó particularmente que el nombre civil del protagonista ocupara mucho más espacio que el de su alter ego arácnido. Pero *Peter Parker* sorprendía también por lo revolucionario del concepto. En Estados Unidos, **Marvel** llevaba largo tiempo publicando varias colecciones de un único personaje, pero en España nunca había ocurrido nada parecido. Lo más cercano a ello era *Super-Héroes*, réplica patria a *Marvel Team-Up* y *Marvel Two-In-One*, donde **Spidey** y la **Cosa** compartían espacio con otros héroes; pero no se podía considerar que aquellas fueran "sus" series, sino un punto de encuentro de la multitud de personajes que por aquel entonces poblaban ya el **Universo Marvel**.

A tales características excepcionales (nos hallábamos ante el primer *spin-off* que caía en nuestras manos), pronto se uniría una más: *Peter Parker* fue una de las primeras series de Vértice en adoptar el color, en concreto a partir de su décimo número. La irrupción de la cuatricromía tuvo, si cabe, mayor importancia que en otras colecciones, ya que mientras que en *Spider-Man*, por ejemplo, no acababa de tener todos los buenos resultados que cabía esperar a causa de más de un error de reproducción, en *Peter Parker* quedaba exquisitamente reproducido, lo que permitió reproducir tres aventuras que, en su momento, ensalzaron la cabecera hasta la leyenda: *El ciego que llevas dentro*, *La saga de Carroña* y la nunca reseñada y no por ello menos importante *Noche de La Iguana*, que quizás por los escasos conocimientos cinematográficos del traductor se quedó en la edición española como *La noche DEL Iguana*.

Fue un inmejorable canto de cisne. *Peter Parker* quedaba clausurada en el decimoséptimo número. Para horror de los aficionados, Vértice perdía los derechos del trepamuros a favor de **Editorial Bruguera**, que haría verdaderos destrozos con el material correspondiente a los números 35 a 52 americanos que aparecerían dispersos y desordenados junto con *Amazing* dentro de una serie genérica titulada simplemente *Spider-Man*. No se trataba precisamente de unas aventuras desechables. En ellas asistíamos al destino final del **Tigre Blanco** y a la llegada de **Roger Stern**, escritor destinado a hacer historia con el **Hombre Araña**.

En 1982, por fin le tocaría turno a **Cómics Forum**, que también optaría por integrar los diferentes títulos arácnidos en una única cabecera. *Peter Parker* llegaría hasta los lectores de **Forum** a partir del nº 37 del primer volumen de *Spiderman* en tandas de unos veinte episodios que se alternarían con otras de *Amazing*, *Marvel Team-Up* y, más tarde, *Web of Spider-Man*. Estos cambios de cabecera americana serían reflejados en la portada española con pequeñas variaciones en el logotipo, encabezado por un ***Peter Parker es...*** cuando así era preciso.

Ahora, con esta colección que tienes en tus manos, la segunda serie arácnida cuenta por fin con la edición definitiva, independiente, ordenada, a color y el tamaño original que se merece, algo que jamás había ocurrido en nuestro país. Aquí lo celebraremos cada mes. Dentro de treinta días, con las primeras respuestas al correo de lectores. Mientras tanto, no soltéis la red.

Julián M. Clemente

¡PETER PARKER: SPIDERMAN!

BILL MANTLO GUIÓN ARCHIE GOODWIN TRAMA SAL BUSCEMA Y MIKE ESPOSITO ARTE
PHIL RACHE COLORISTA BRUNO REY TRADUCCIÓN FORJA DIGITAL ROTULACIÓN Y REALIZACIÓN TÉCNICA

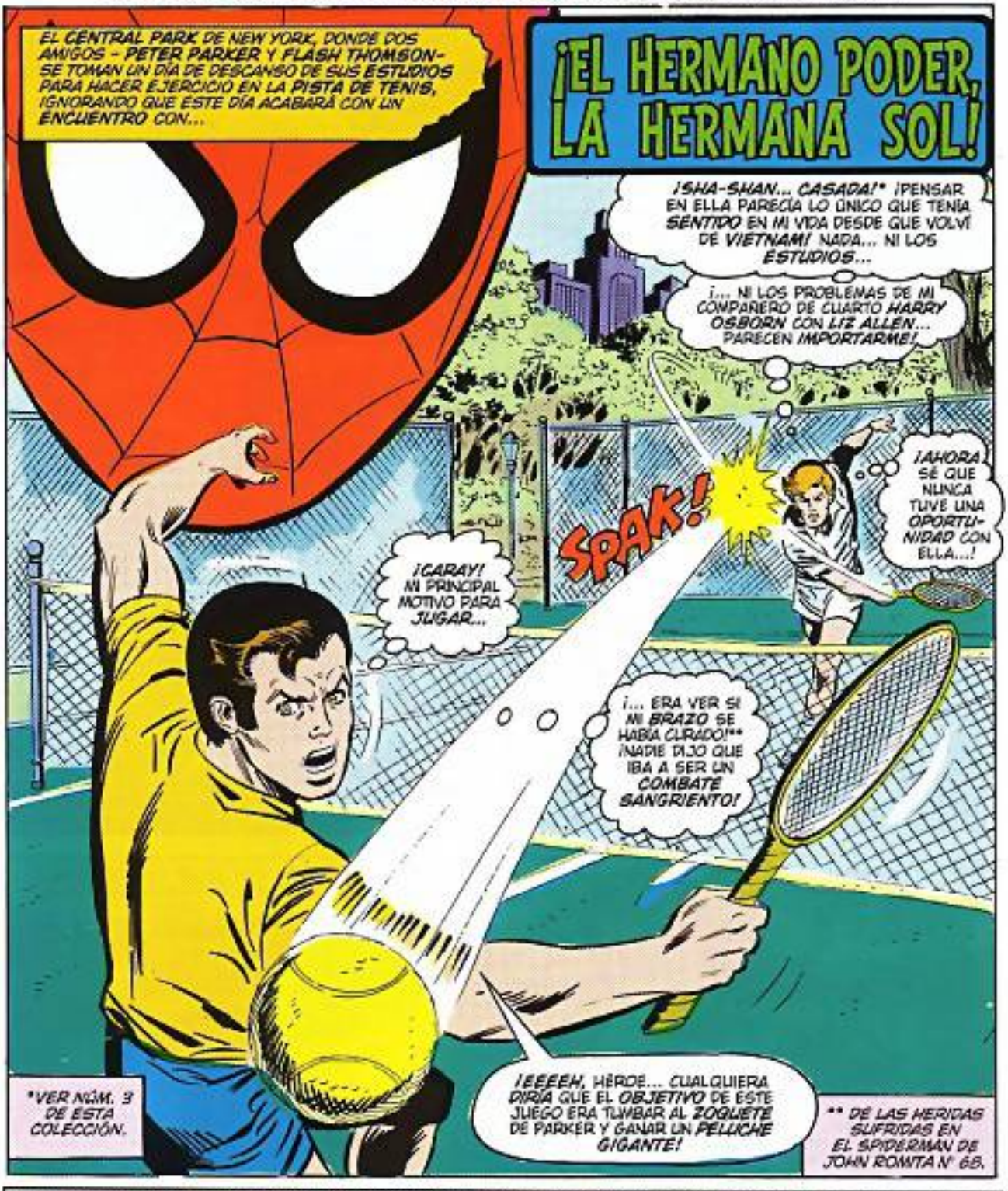

PETER PARKER, SPIDERMAN vol. I nº 4. Publicación de Editorial Planeta-DeAgostini, S.A. Avda. Diagonal, 662, 664, 4º B. 08034-Barcelona. ISSN en trámite. Es una realización de Comics Forum. Presidente: José Manuel Lara Bosch. Consejero Delegado: Santiago Beneda. Director Editorial: Jesús Pece. Director Artístico: Pere Olivé. Editor: Alejandro Martínez Viturtia. Copyright © 1977/78 Marvel Characters, Inc. New York. Copyright © 2004 Editorial Planeta-DeAgostini, S.A. sobre la presente edición. Reservados todos los derechos. Este número comprende el material de los comic-book USA *Peter Parker, The Spectacular Spider-Man* vol. 1 nº 12, 13, 14, 15 (XI, XII/77 I, II/78), y sus personajes y características distintivas son propiedad de Marvel Characters, Inc. y se editan por acuerdo con Panini S.p.A. Imprime: Liflusa. Polígono Industrial "Can Calderón". Avda. de la Marina 74-76 Nave 1. Sant Boi de Llobregat (Barcelona). Depósito Legal: B-8146855/04. (VIII/2004) (4GYS). Distribuye: Logista. C/Aragoneses, 18, Polígono Industrial de Alcobendas. 28108 Alcobendas (Madrid). El precio en Canarias, Ceuta y Melilla incluye gastos de transporte. Atención al cliente España: Tfno. 93 450 07 68. Printed in Spain/Impreso en España.
www.planetadeagostinicomics.com

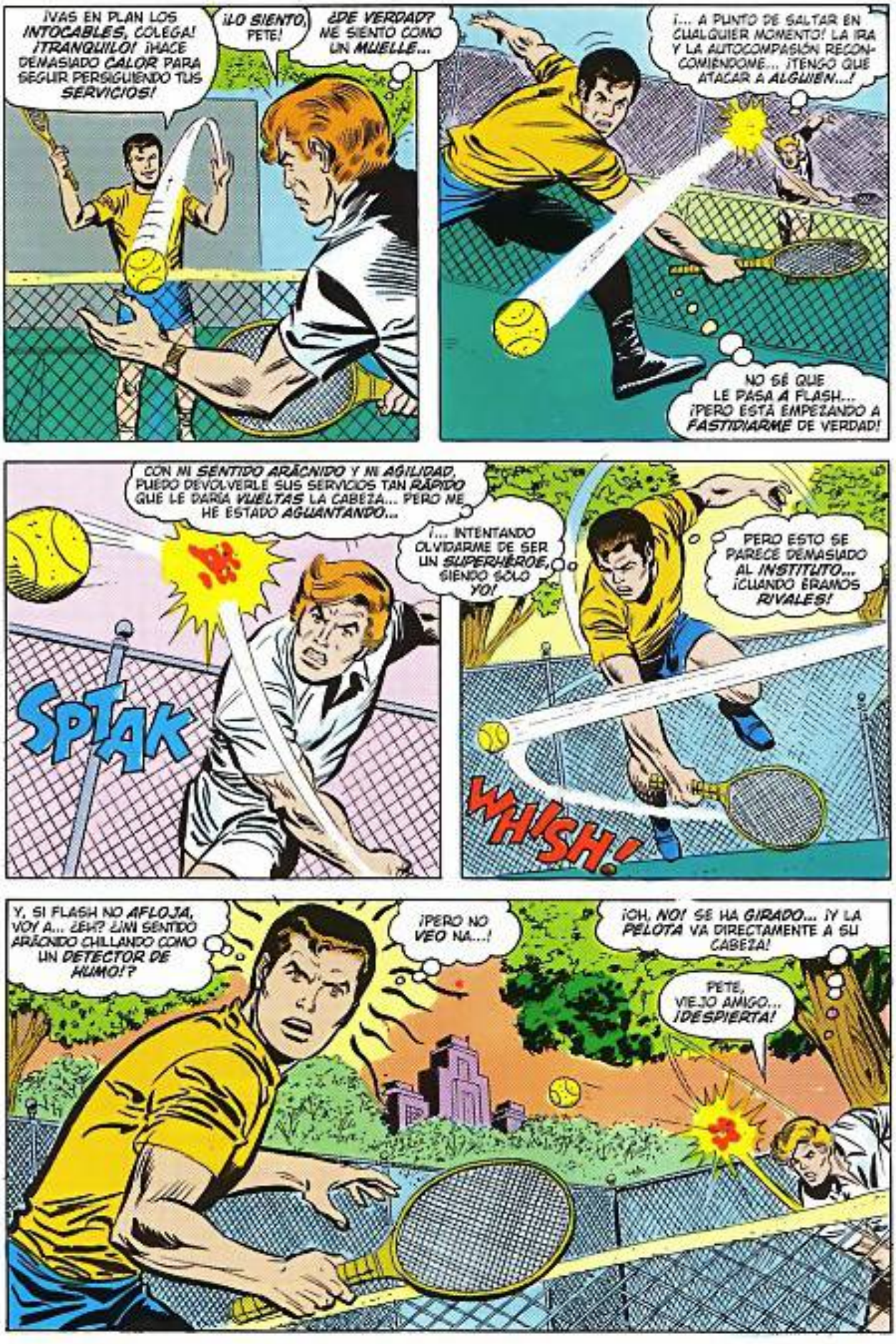
¡VAS EN PLAN LOS INTOCABLES, COLEGA! ¡TRANQUILO! ¡HACE DEMASIADO CALOR PARA SEGUIR PERSIGUIENDO TUS SERVICIOS!
¡LO SIENTO, PETE!
¿DE VERDAD? ME SIENTO COMO UN MUELLE...
¡... A PUNTO DE SALTAR EN CUALQUIER MOMENTO! LA IRA Y LA AUTOCOMPASIÓN RECONCOMIÉNDOME... ¡TENGO QUE ATACAR A ALGUIEN...!
NO SÉ QUE LE PASA A FLASH... ¡PERO ESTÁ EMPEZANDO A FASTIDIARME DE VERDAD!
CON MI SENTIDO ARÁCNIDO Y MI AGILIDAD, PUEDO DEVOLVERLE SUS SERVICIOS TAN RÁPIDO QUE LE DARÍA VUELTAS LA CABEZA... PERO ME HE ESTADO AGUANTANDO...
¡... INTENTANDO OLVIDARME DE SER UN SUPERHÉROE, SIENDO SÓLO YO!
PERO ESTO SE PARECE DEMASIADO AL INSTITUTO... ¡CUANDO ÉRAMOS RIVALES!
SPTAK
WHISH!
Y, SI FLASH NO AFLOJA, VOY A... ¿EH? ¿MI SENTIDO ARÁCNIDO CHILLANDO COMO UN DETECTOR DE HUMO!?
¡PERO NO VEO NA...!
¡OH, NO! SE HA GIRADO... ¡Y LA PELOTA VA DIRECTAMENTE A SU CABEZA!
PETE, VIEJO AMIGO... ¡DESPIERTA!

¿EH?
SPKRAK!

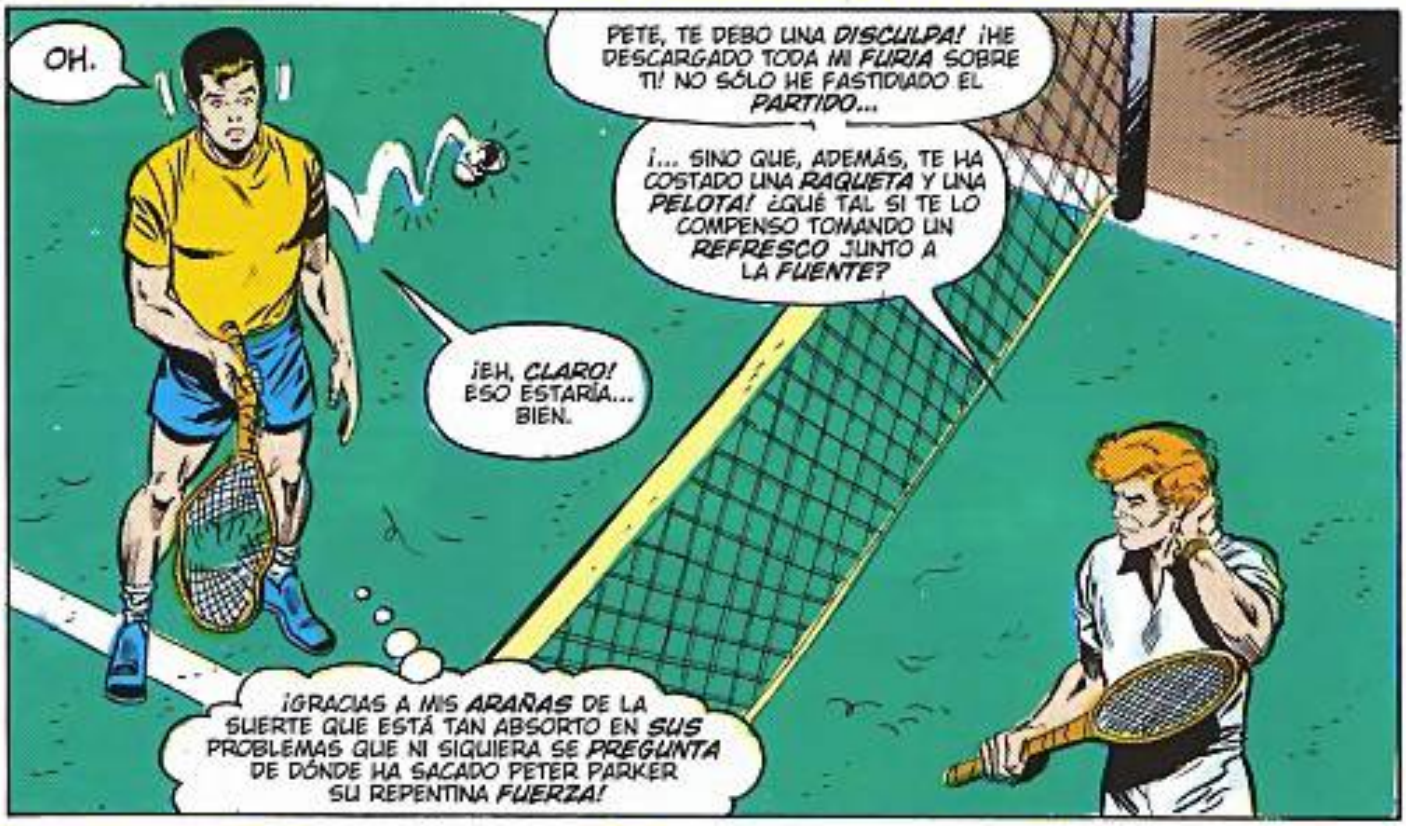
OH.
¡EH, CLARO! ESO ESTARÍA... BIEN.
PETE, TE DEBO UNA DISCULPA! ¡HE DESCARGADO TODA MI FURIA SOBRE TI! NO SÓLO HE FASTIDIADO EL PARTIDO...
¡... SINO QUE, ADEMÁS, TE HA COSTADO UNA RAQUETA Y UNA PELOTA! ¿QUÉ TAL SI TE LO COMPENSO TOMANDO UN REFRESCO JUNTO A LA FUENTE?
¡GRACIAS A MIS ARAÑAS DE LA SUERTE QUE ESTÁ TAN ABSORTO EN SUS PROBLEMAS QUE NI SIQUIERA SE PREGUNTA DE DÓNDE HA SACADO PETER PARKER SU REPENTINA FUERZA!

¡PERO NO FUE ESA PELOTA KAMIKAZE LO QUE ACTIVÓ MI SENTIDO ARÁCNIDO!
EH, PETE... ¿¡HAS VISTO LO QUE VIENE POR ALLÍ!?
LO VEO, FLASH... ¡PERO NO ME LO CREO!

Y ESTÁN... ¡SALMODIANDO!
LA LUZ SOMOS NOSOTROS... ¡SOMOS LA LUZ!
UNIENDO A MUCHOS EN UNO... ¡EN LA LEGIÓN DE LA LUZ!
SON JÓVENES, LA MAYORÍA CON LA MIRADA FIJA NO EN PETE O FLASH, SINO EN ALGÚN INDEFINIDO PUNTO DE SU INTERIOR.

MIENTRAS LA MUCHEDUMBRE PASA, ¡IGNORANDO COMPLETAMENTE A PETE Y A FLASH...
¡SE DIRIGEN AL QUIOSCO DE MÚSICA! ¿QUÉ TAL SI LOS SEGUIMOS PARA VER DE QUÉ VA ESTO?
VE TIRANDO, FLASH. POR SI HACEN ALGO DE INTERÉS PERIODÍSTICO...
¡... QUIERO QUE MI CÁMARA ESTÉ CARGADA!
¡NO DEJES QUE TE CONVIERTAN HASTA QUE LLEGUE!

Y, CUANDO FLASH SE HA IDO...
LA CÁMARA YA ESTÁ LISTA, PERO QUIERO COGER MI TRAJE DE SPIDEY DE LA BOLSA Y ENCONTRAR UN SITIO RESGUARDADO...
¡... DONDE PETER PARKER PUEDA CAMBIARSE SIN QUE LO ARRESTEN COMO A UN "STREAKER" DE CENTRAL PARK!
Y LUEGO SPIDERMAN PUEDA AVERIGUAR QUÉ HAY EN ESE GRUPO QUE HACE ZUMBAR SU SENTIDO ARÁCNIDO!

MIENTRAS, EN EL QUIOSCO...
HMM. PARECE UNA MEZCLA DE REUNIÓN RELIGIOSA Y FIESTA DE DISFRACES. BUENO, SÓLO EN NEW YORK...
¿QUÉ ES LA LUZ, HERMANOS Y HERMANAS?

¡LA LUZ ES AMOR, HERMANO!
¡QUE BRILLE LA LUZ, HERMANO!

LA LUZ Y EL AMOR SON EL PODER...
¡... Y EL PODER NOS CONVIERTE EN HERMANOS A TODOS! DE ESTE MODO, VENGO A VOSOTROS COMO...
¡... EL HERMANO PODER!

¡VAYA! EN ESTA CIUDAD, LINO DICE QUE HA ENCONTRADO DERIVADOS DEL QUESO EN LA LUNA... ¡Y ACABARÁ TENIENDO SEGUIDORES EN UN PERIQUETE! MEJOR BUSCO A PETE...
¡... Y LE DIGO QUE SE AHORRE EL CARRETE!
¡NI J. JONAH JAMESON QUERRÍA UNA HISTORIA TAN CUTRE COMO ÉSTA!
VENGO A MOSTRAROS EL PODER QUE EXISTE CUANDO EL AMOR Y LA LUZ SE MEZCLAN Y FLUYEN...
... IGUAL QUE FLUYE DESDE LA QUE ESTÁ A MI LADO... ¡LLAMADA ASÍ POR SER LA MAYOR LUZ DE TODAS!
¡VENGO A VOSOTROS PARA MOSTRAROS Y COMPARTIR LA LUZ DEL AMOR... Y SU PODER!
¡VENGO COMO LA HERMANA LUZ!
¡PARA FLASH THOMSON, ES COMO SI EL MUNDO SE HUBIESE DETENIDO EN MITAD DE SU ÓRBITA... COMO SI EL PASADO HUBIESE ALCANZADO AL PRESENTE Y CHOCASEN DENTRO DE SU CABEZA!
¡C-CONOZCO ESA VOZ!
DESDE LUEGO QUE SÍ... PUES LA OYÓ POR PRIMERA VEZ EN UN TEMPLO DE VIETNAM... UN LUGAR QUE NO FIGURA EN NINGÚN MAPA... SAGRADO... ¡DESTRUIDO POR DESPIADADAS BOMBAS AMERICANAS!
¡Y LA QUE HABLA CON DICHA VOZ SALVÓ SU VIDA UNA VEZ!
¡SHA-SHAN!
¿¿QUIÉN!?
¡F-FLASH!
SU VOZ LO CONFIRMA Y, AL VOLVER A ESCUCHARLA, EL JOVEN VETERANO LIBERA EL TORBELLINO DE SU ALMA!
¿QUÉ OCURRE SHA-SHAN? POR EL AMOR DE DIOS... ¿¿¿QUÉ TE OBLIGA A HACER ESE MISERABLE MARIDO TUYO!??
¡TRA-TRATA DE HACER DAÑO AL HERMANO PODER!
DETENEDLO, HERMANOS...

¡DETENED LO!
¡EN VUESTRA VIDA, ZOMBIS ALELADOS!
¡AQUÍ VIENE FLASH THOMSON!
TU MANO, SHA-SHAN... ¡SABES LO QUE DEBEMOS HACER! ¡DAME LA MANO!
¡PERO NO DESEO HACERLE DAÑO! YO...
¡BASTA!
¿CUÁNTOS MÁS SERÁN HERIDOS SI LO DEJAMOS CONTINUAR? ¡EL EQUILIBRIO ESTÁ SIENDO PERTURBADO!
"QUE SE UNAN NUESTRAS MANOS... QUE EL PODER DEL AMOR Y LA LUZ QUE FLUYE ENTRE NOSOTROS SEA LIBERADO... PARA GOLPEAR EN NOMBRE DEL BIEN ETERNO... "
"¡... PARA QUE OFUSQUE Y SOMETA A LA CORRIENTE DE IGNORANCIA Y ODIO!"
¡A- ANNHH!
FLASH, LIQUIDADO POR UNA ESPECIE DE RAYO DE LUZ! ¡HAY QUE DARLE GRACIAS A MI SENTIDO ARÁCNIDO!
¡... POR AVISARME CON ANTELACIÓN!
¿ESTÁS BIEN, COLEGA?
SPIDEY, ES... ¡ES SHA-SHAN!
¡LA PRIMERA TAREA ES ALEJAR A FLASH DE LOS DELIRANTES ENERGÚMENOS DE AHÍ ABAJO!

¡AL MENOS EL HERMANO PODER, LA HERMANA SOL PARECE QUE SE CONTIENE!

¡LA LUZ HARÁ MUCHO MÁS QUE DOLERTE, CRIMINAL ARÁCNIDO!
¡ACHMED, POR FAVOR, DETENGÁMONOS!
SU COMPAÑERO NO ESTÁ DE HUMOR PARA ESCUCHAR...
¡Y ESOS RAYOS GEMELOS ESTÁN DESPEDAZANDO MI ESCUDO! PERO, YA QUE PARECE QUE OBTIENEN SU PODER DE SU MUTUO CONTACTO...
TRATARÉ DE ACERCARME...
¡... Y SEPARARLOS!
Y, AHORA... ¡HUMO SAGRADO! ¡ES EL GORILA DEL RESTAURANTE... EL QUE FLASH ME DIJO QUE ERA EL MARIDO DE SHA-SHAN!
WOK!
NOS HAS SEPARADO, INCORDIO DE TREPAMUROS...
¡... PERO LA LUZ NO ES MI ÚNICO PODER!

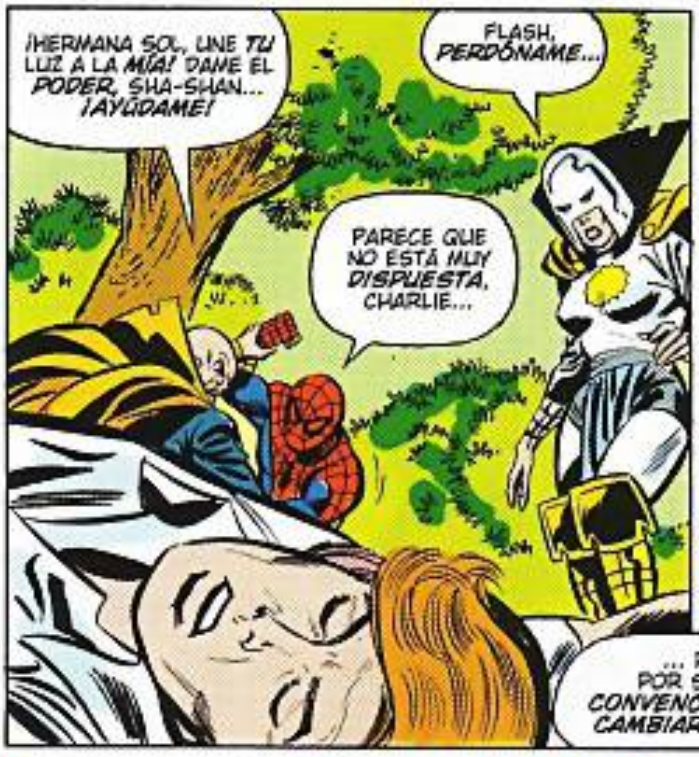

... PERO, ANTES DE QUE SPIDEY PUEDA APROVECHAR SU VENTAJA...

¡DE ESO NADA, AMIGO! YA PUEDO VER MI DEFENSA... ¡CON UN MONTÓN DE SECTARIOS CON EL CEREBRO LAVADO DE TESTIGOS!
¡DETÉNGALO, AGENTES! ¡ESTÁ HUYENDO!
ADELANTE, CALVITO... ¡ÉCHAME LA CULPA Y VETE DE ROSITAS! PERO VOLVERÉ A POR TI Y TU AMIGA...
¡... Y, SI FLASH ESTÁ HERIDO, YA PUEDES REZAR PARA QUE NO TE ENCUENTRE!
¿LO HAN OÍDO? ¡ESTÁ AMENAZANDO AL HERMANO PODER!
¡NO DISPARES... LE DARÁS AL CHICO!
DE ACUERDO, ME PARECE QUE ÉSTA VA A SER BUENA...
SOMOS UNA ORGANIZACIÓN RELIGIOSA, AGENTES... ¡CELEBRÁBAMOS NUESTRA CEREMONIA PACÍFICAMENTE Y CON UN PERMISO MUNICIPAL!
¡HASTA QUE FUIMOS ATACADOS INJUSTIFICADAMENTE POR ESE JOVEN Y UN VIGILANTE ENMASCARADO!
¿NO ES ASÍ, SHA-SHAN?
A-ASÍ ES... ESPOSO MÍO.
BIEN, ¿VAN A PRESENTAR CARGOS CONTRA SPIDERMAN... O QUÉ?
NO, TAN SÓLO DESEAMOS VOLVER A NUESTRA COMUNIÓN CON LA LUZ DEL AMOR...
¡SÍ, CLARO!

PFFFF, ¡TIENE QUE HABER DE TODO, EH, O' DONNELL!
¡ESTO ES LA GRAN MANZANA, PULASKI! AUNQUE PARA MÍ QUE ESTOS POLLOS TIENEN MENOS QUE VER CON LA FRUTA...
¡... QUE CON LAS CABRAS!
VENID, HERMANOS Y HERMANAS.

MIENTRAS, A POCA DISTANCIA DE ALLÍ...
¿FLASH? ¡EH, ESPABILA, COLEGA!
¡TENGO... AVISAR... TEMPLO! ¡CONTARLES LO DEL BOMBARDEO... CONTAR... SHA-SHAN!

¿EH? PETE... ¿EL PARQUE? ¿QUÉ... QUÉ HA PASADO? ¿DÓNDE ESTÁ SPIDEY?
SEGUÍ HASTA EL ESCENARIO... ¡VI QUE TE DEJABA AQUÍ Y SE MARCHABA!
¡LO CUAL ES LA MEJOR EXCUSA QUE SE ME OCURRIÓ CON TAN POCO TIEMPO!

¡... ME LO PERDÍ TODO, MENOS EL FINAL... ¡PERO SÍ QUE ESTÁS HECHO POLVO! ¡NO CREO QUE DEBIERAS VOLVER A BROOKLYN, FLASH!
E-ESTARÉ BIEN. SÓLO NECESITO UN POCO DE... DESCANSO, ESO ES TODO.
¡PUES A PLANCHAR LA OREJA EN LA RESIDENCIA PALACIEGA DE PARKER, COLEGA! ¡NO TIENE AIRE ACONDICIONADO, PERO ES BARATA!

ALGO MÁS TARDE, EN EL APARTAMENTO DE PETE EN CHELSEA...
SI NO PUEDES DORMIR, PRUEBA A CONTAR PECES ESPADA! ¡EL DE LA PARED ES UN REGALO DE GLORY GRANT!
SIENTO DEJARTE EN TAN MALA FORMA, ¡PERO LA PAGA ME LLAMA! ¡DE ALGUNA MANERA TENGO QUE MALVIVIR!
CLARO, PETE... ¡Y GRACIAS!
¡PARA ESO ESTÁN LOS AMIGOS, TÍO!

SIN EMBARGO, NO ES EL DAILY BUGLE LO QUE LLEVA A PETE A MANHATTAN, SINO LOS PASILLOS DEL DEPARTAMENTO DE SOCIOLOGÍA DE LA UNIVERSIDAD EMPIRE STATE, DONDE ENCUENTRA AL...

PROF. HUTTON... ¿PUEDO HABLAR UN MOMENTO CON USTED?

¡AH, PARKER! NO CREÍ QUE FUERAS A HABLARME...

¡... DESPUÉS DE LA NOTA QUE TUVE QUE PONERTE EL SEMESTRE PASADO!

¡NO HAY PROBLEMA! VOY RECUPERANDO POCO A POCO CON LAS CLASES NOCTURNAS ¡PERO NUNCA SERÉ CONSIDERADO UN GENIO FUERA DE UN LABORATORIO!

Y, EN EL DESPACHO DEL PROF. HUTTON...

QUIERES HABLAR DE MI TESIS SOBRE LOS GRUPOS SEUDO-RELIGIOSOS Y DE AUTO-AYUDA DE LOS SETENTA?

DE UNO EN CONCRETO, SEÑOR... ¡LA „LEGIÓN DE LA LUZ!

¡HMMM... SÍ! SON NUEVOS AQUÍ... LOS MEDIOS NO LE HAN PRESTADO AÚN MUCHA ATENCIÓN... ¡PERO MIS AMIGOS DE LA COSTA DICEN QUE SE ESTÁN VOLVIENDO IMPORTANTES ALLÍ! SU FIGURA PRINCIPAL PARECE SER...

"¡... UN TAL ACHMED KORBA! DURANTE LA GUERRA DE VIETNAM, REGENTÓ UN FAMOSO RESTAURANTE DE SHAIGON. EL RUMOR ES QUE SERVÍA DE TAPADERA PARA ACTIVIDADES DE CONTRABANDO Y ESPIONAJE."

"DE TODOS MODOS, KORBA NO NIEGA SU OSCURO PASADO... "

"PUES AFIRMA QUE, EN UNA EXPEDICIÓN EN LA JUNGLA, VIO LA LUZ... ¡LITERALMENTE! UN METEORITO, O LO QUE FUESE, ASUSTÓ A SUS PORTEADORES MONTAÑESES... "

"... PERO KORBA DECIDIÓ INVESTIGAR Y, EN LA CEGADORA LUZ DEL RESPLANDOR DE AQUELLA COSA, OBSERVÓ -O ESO DICE- UNA FIGURA MÍSTICA O UN SER ALIENÍGENA, ¡AUNQUE LOS ESCRITOS DE LA SECTA NO SON DEMASIADO ESPECÍFICOS! PERO ALGUIEN... O ALGO... LE HABLÓ A KORBA... "

"... COMO UN MENTOR... UN MAESTRO DIVINO... PURIFICÁNDOLO CON SU LUZ, LLEVÁNDOLO AL TAO, ¡EL VERDADERO CAMINO HACIA LA SENDA DEL AMOR Y LA ETERNA FELICIDAD HUMANA!"

ESTE... MENTOR... LE EXHORTÓ A LLEVAR EL MENSAJE DEL "AMOR A TRAVÉS DE LA LUZ" AL MUNDO... ¡A HACER CONVERSOS PARA EL DÍA EN QUE EL MENTOR SE REVELASE A TODOS LOS HOMBRES! PARA AYUDAR A KORBA EN ESTA MISIÓN, EL MENTOR LE OTORGÓ EL PODER DE LA LUZ...
... PERO, POR SI KORBA VOLVÍA A LAS ANDADAS, EL PODER SÓLO PODRÍA USARSE CONJUNTAMENTE CON ALGUIEN PURO E INOCENTE...
AHÍ ES DONDE INTERVIENE LA HERMANA SOL... LA MUJER DE KORBA, ¡SHA-SHAN!
HOJEANDO SUS NOTAS, EL PROF. HUTTON PROSIGUE...

"ANTE LA INMINENTE CAÍDA DEL GOBIERNO DE SHAIGON, KORBA USÓ SU INFLUENCIA SOBRE CIERTAS AUTORIDADES DEBIDO A "SERVICIOS PRESTADOS"..., Y ÉL Y SU ESPOSA VINIERON A LOS EE.UU."
FRAGILE

"EN MUY POCO TIEMPO -SIN DUDA UTILIZANDO CAPITAL EVADIDO ANTES DE SU CONVERSIÓN- KORBA ABRIÓ OTRO PRÓSPERO RESTAURANTE..."
"... LO QUE LE ASEGURÓ UNA BUENA BASE FINANCIERA CON LA QUE PROPAGAR LA PALABRA Y CONSEGUIR ADEPTOS A SU NUEVO MOVIMIENTO, AL QUE LLAMÓ..."

"¡... LA LEGIÓN DE LA LUZ!"
"SUS SEGUIDORES DESDEÑARON TODAS SUS POSESIONES TERRENALES, ENTREGÁNDOLAS A LA CAUSA AL INGRESAR, YA QUE LAS COSAS MATERIALES SERÍAN INÚTILES EL DÍA DE LA LLEGADA DEL MENOR."

DESDE ENTONCES -SIEMPRE CON EL RESTAURANTE COMO BASE- EL MOVIMIENTO HA IDO DE UNA GRAN CIUDAD EN OTRA... CIMENTÁNDOSE Y CRECIENDO...
¡... Y AHORA EL HERMANO PODER Y LA HERMANA SOL PARECEN DISFRUTAR DEL MISMO ÉXITO AQUÍ, EN NEW YORK!
¿CÓMO PUEDE ENGAÑAR A LA GENTE ESE ROLLO?
PARA MUCHOS, ESTE "ROLLO" ES MUCHO MÁS FÁCIL DE ACEPTAR QUE TU FÍSICA, PETER... ¡Y LES DA UN SENTIDO DE PERTENENCIA... DE IDENTIDAD DE GRUPO!

¿NO HAY NINGUNA LEY EN CONTRA DE LAVAR EL CEREBRO Y ROBARLE A LA GENTE?
KORBA NO PIDE NI PROMETE NADA MÁS QUE AMOR Y FELICIDAD... ¡LO QUE SUS FIELES LE DEN ES ASUNTO SUYO! NO HAY NINGUNA LEY CONTRA LAS DONACIONES A UNA CAUSA...
¡... INCLUSO A UNA CAUSA ABSURDA!
BIEN, ¡GRACIAS, PROFE! ME HA DADO MUCHO EN QUE PENSAR...
... PERO NADA DE ESTO EXPLICA POR QUÉ SHA-SHAN SE DEJARÍA LIAR CON UNA SERPIENTE COMO KORBA...
¡... Y NO VOY A DEJAR ESTO HASTA QUE LO AVERIGÜE!
BUENA SUERTE, PETER... Y, SI ALGO DE ESTO APARECE EN EL BUGLE, QUIERO SER MENCIONADO...
¡... AUNQUE MEJOR PENSADO, QUE SE ASOCIE MI NOMBRE CON EL DE JAMESON PODRÍA DAÑAR MI ESTATUS EN LA UNIVERSIDAD!
Y, TRAS UN VIAJE EN BUS AGÓNICAMENTE LENTO, PETE ENTRA EN SU APARTAMENTO PARA ENCONTRAR A...
¿FLASH? SE HA MARCHADO... Y, SI ESA NOTA SOBRE LA CAMA PONE LO QUE YO CREO...
¡OH, NO!
Querido Pete:
¡Creo que Sha-Shan se ha metido en esta locura obligada por su marido! Voy a verla cara a cara y a enterarme de la verdad... ¡de su propia boca!
Flash
Y, ANTES DE LO QUE TÚ O YO PODAMOS TEJER UNA RED...
¡... FLASH NO SABE EN LO QUE SE ESTÁ METIENDO...! ¡Y YO TAMPOCO ESTOY SEGURO!
PERO, MONSERGAS RELIGIOSAS APARTE, KORBA HA IDO CONSIGUIENDO MÁS DINERO Y PODER DE LOS QUE NUNCA TUVO... ¡Y NO VA A DEJAR QUE UN VETERANO DE VIETNAM ENAMORADO LE COMPLIQUE LAS COSAS!

ES UN CORTO BALANCEO DESDE CHELSEA A LA PUNTA INFERIOR DE MANHATTAN, LA ZONA ALREDEDOR DEL AYUNTAMIENTO, DONDE...
ÉSTE ES EL EDIFICIO DEL RESTAURANTE DE KORBA...
NO NECESITO MI SENTIDO ARÁCNIDO PARA SABER QUE ESTOY ESPIANDO A FLASH Y A...
¡... SHA-SHAN, NO PUEDES SER FELIZ CON ESTA CLASE DE VIDA! ¡NO PUEDES!
MI CAMINO HA SIDO ESCOGIDO PARA MÍ, FLASH...

¡YA NO PUEDE SER ALTERADO! PARA MÍ, INCLUSO VERTE FUE UN ERROR... ¡SÓLO NOS HA TRAÍDO DOLOR A AMBOS!
POR FAVOR... ¡YA TE HAS QUEDADO DEMASIADO!
CHORRADAS! ESTÁS SIENDO UTILIZADA POR ESE IMBÉCIL DE KORBA...
¡... Y NO ME IRÉ HASTA QUE TE OIGA DECIR QUE CREES EN ESA PATRAÑA DE LA LEGIÓN DE LA LUZ...! ¡HASTA QUE DIGAS QUE LE AMAS!
¡YO...!

DE REPENTE...
¿TE ATREVES A VOLVER AQUÍ!? NECIO...
TE LO ADVERTÍ UNA VEZ, TE DEJÉ SALIR CON VIDA...

PERO AHORA SUFRIRÁS EL DESTINO DE CUALQUIER INTRUSO INCRÉDULO!
¡QUÍTAME LAS MANOS DE ENCIMA, GRANDÍSIMO... AGGGH!
ACHMED NO... ¡NO DEBES!

¿NO DEBO DEFENDERME A MÍ Y A MI CAUSA DE UN PERRO CELOSO QUE YA ME HA ATACADO HOY UNA VEZ?
¡¡E-EH!!
¡EL MENTOR PREDICA EL AMOR, SHA-SHAN, NO UNA DEMENTE Y SUICIDA PASIVIDAD!
PERO, ANTES DE QUE EL ATURDIDO FLASH THOMPSON LLEGUE A CHOCAR CON LA PARED DEL APARTAMENTO... EN NOMBRE DEL "AMOR"...
THWAP!
¿EH? UNA RED... ¡SPIDEY!
ACERTÓ, SR. THOMPSON! DESPUÉS DE LA REFRIEGA DE ANTES, DECIDÍ NO PERDERLO DE VISTA.
Y NO LE CONVIENE A MI FAN NÚMERO UNO...
¡... IR POR AHÍ BUSCANDO QUE LO MATEN!
SHA-SHAN... ¡PONTE EL CASCO! ÉSTE ES UN PELIGRO PARA NUESTRA CAUSA...
¡... Y DEBE SER DESPACHADO CON PREMURA! ¡AGARRA MI MANO, MUJER!
HMMM, SI NO RECUERDO MAL... DE ESTA TARDE...
¡... COGEROS DE LA MANO ES VUESTRA LINDA MANERA DE DISPARAR UN RAYO DE LUZ DESDE LOS SÍMBOLOS SOLARES DE VUESTROS PECHOS!
ASÍ QUE TODO LO QUE TENGO QUE HACER ES CUBRIRLOS CON MI RED...

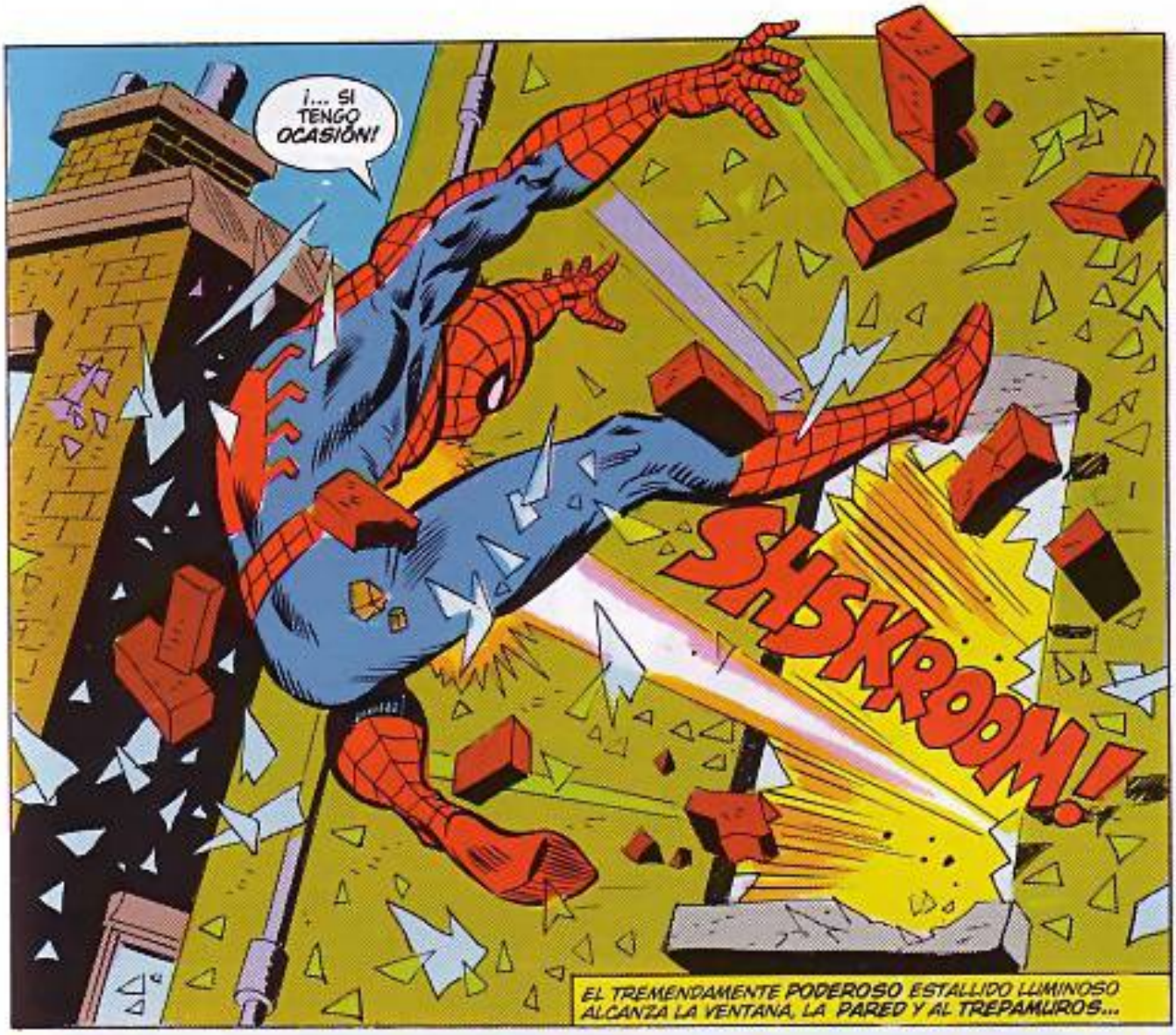

Y AHORA: ¡EL JABALÍ! ADEMÁS: ¡EL SECRETO DE SHA-SHAN!

¡PETER PARKER: SPIDERMAN!

BILL MANTLO GUIONISTA SAL BUSCEMA Y MIKE ESPOSITO ARTE
JANICE COHEN COLORISTA BRUNO REY TRADUCCIÓN FORJA DIGITAL ROTULACIÓN Y REALIZACIÓN TÉCNICA

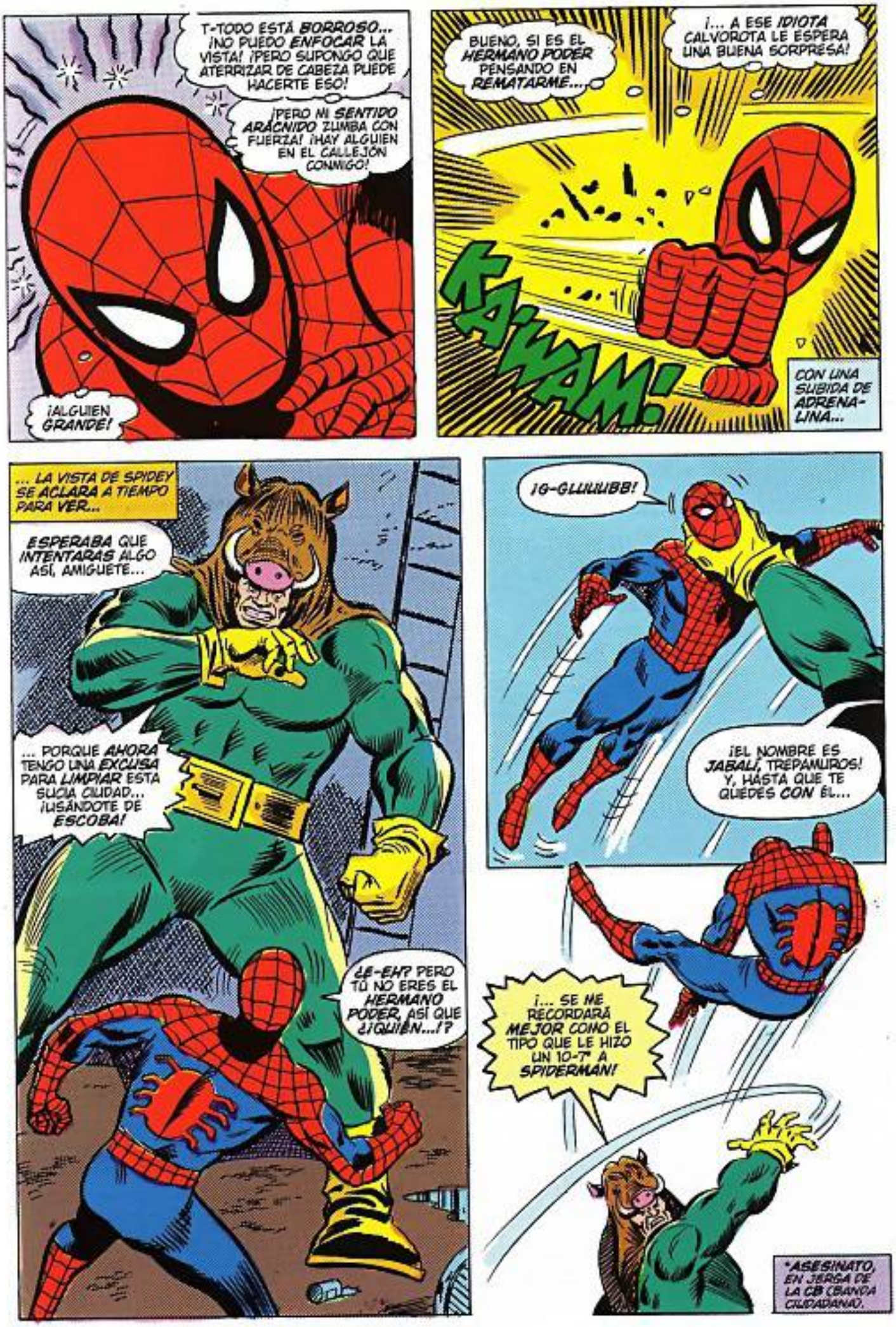
T-TODO ESTÁ BORROSO... ¡NO PUEDO ENFOCAR LA VISTA! ¡PERO SUPONGO QUE ATERRIZAR DE CABEZA PUEDE HACERTE ESO!
¡PERO NI SENTIDO ARÁCNIDO ZUMBA CON FUERZA! ¡HAY ALGUIEN EN EL CALLEJÓN CONMIGO!
¡ALGUIEN GRANDE!
BUENO, SI ES EL HERMANO PODER PENSANDO EN REMATARME...
¡... A ESE IDIOTA CALVOROTA LE ESPERA UNA BUENA SORPRESA!
KA-WAM!
CON UNA SUBIDA DE ADRENALINA...
... LA VISTA DE SPIDEY SE ACLARA A TIEMPO PARA VER...
ESPERABA QUE INTENTARAS ALGO ASÍ, AMIGUETE...
... PORQUE AHORA TENGO UNA EXCUSA PARA LIMPIAR ESTA SUCIA CIUDAD... ¡USÁNDOTE DE ESCOBA!
¿E-EH? PERO TÚ NO ERES EL HERMANO PODER, ASÍ QUE ¿¡QUIÉN...!?
¡G-GLUUUBB!
¡EL NOMBRE ES JABALÍ, TREPAMUROS! Y, HASTA QUE TE QUEDES CON ÉL...
¡... SE ME RECORDARÁ MEJOR COMO EL TIPO QUE LE HIZO UN 10-T* A SPIDERMAN!
*ASESINATO, EN JERGA DE LA CB (BANDA CIUDADANA).

VALE... ANTES ME CONTUVE TRATANDO DE FRENAR A ESE TIPO!
ES FUERTE, PERO NO TANTO COMO HULK O, SIQUIERA, COMO EL RINO...
RES
... Y, DADO QUE YA ME LAS HE VISTO CON ESAS DOS BELIGERANTES HERMOSURAS Y HE VIVIDO PARA CONTARLO...
¡UNNHH!
WOMAK!
AQUÍ EL CHICHARRÓN DEBERÍA SER UN ALFEÑIQUE!
SKRASH!
Y DESPACHADO ATRAVESANDO EL ESCAPARATE DEL RESTAURANTE DEL HERMANO PODER...
¡... UN NUEVO PLATO ACABA DE SER INCLUIDO EN EL MENÚ DE COCINA ORIENTAL DE ACHMED KORBA!
¡ASADO DE JABALÍ!
¡OH DIOS MÍO! ¡CAMARERO...!
CRASH!
¡... LA CUENTA!

¡CADA SEGUNDO QUE PASO BAILANDO EL VALS CON ESTA MALA BESTIA DEJA A FLASH MÁS A MERCED DEL HERMANO PODER!
TENGO QUE ACABAR ESTO Y VOLVER AL PISO DE ARRIBA... ¡YA!
¿QUÉ, SUFICIENTE PARA RENDIRTE YA, MORROS DE CERDO?
NEGATIVO, HOMBRE-INSECTO...
¡VINE AL ESTE PARA LUCIR EL PALMITO EN LAS GRANDES LIGAS... Y PARA ENCARGARME DE UN ASUNTO FAMILIAR!
TZZZZT!
¡AHORA TENGO LA OPORTUNIDAD DE HACER LAS DOS COSAS A LA VEZ!
¿EH? ¿¡CHISPAS... DE SU CASCO!?
¡¡HA ELECTRIFICADO SUS CRINES!!
ZAM!
ASÍ ES, AMIGUETE... ¡PENSÉ QUE TE DARÍA ENERGÍA!
TIENE UNA POTENCIA ESTUPENDA, ¿VERDAD? LO DISEÑÉ YO MISMO... CON PIEZAS DE REPUESTO DE EQUIPOS DE RADIO...
¡Y SUPONGO QUE, SI ESO NO DEMUESTRA QUE ESTOY HECHO PARA GRANDES COSAS, NADA LO HARÁ! ¿CÓMO TE SIENTES, AMIGUETE?
C-CAS!... PARECE QUE TE IMPORTE...
¡CLARO! NO TE GUARDO NINGÚN RENCOR... ¡AUNQUE ME PEGASES PRIMERO! ADEMÁS...
... ESTO ES JUSTO COMO LO OÍ, ALLÁ EN LA TIERRA DE LOS PUERCOS... TEXARKANA, ARKANSAS...
VOSOTROS, LOS SUPERHÉROES DEL ESTE, SIEMPRE OS SACUDÍS PARA PRESENTAROS!
¡ASÍ QUE SE ME OCURRIÓ HACER LO PROPIO! VENGA... ME LLAMO BUFFORD HOLLIS... ¿ME DEJAS QUE TE ECHE UNA MANO?

¿¿Q-QUIERES DECIR QUE TE HAS PUESTO A PELEAR SÓLO PARA CONOCERME... PARA??
¡UN GRAN 10-4, AMIGUETE! ¡YA LO CREO QUE SÍ!
NO ES POSIBLE...
... QUIZÁ SE ESTÉ COMETIENDO UN ASESINATO ARRIBA... ¡Y TÚ CON JUGUECITOS!
P-PERO... ¡YO NO LO SABÍA...!
¡EXACTO... CLARO QUE NO... MOSTRENCO!
Y, TRAS UN SALTO RELÁMPAGO POR LAS ESCALERAS TRASERAS DEL RESTAURANTE...
¡FLASH!
E-ESTOY BIEN, SPIDEY! EL HERMANO PODER SÓLO ME HA USADO DE SACO DE ARENA...
LUEGO, CUANDO PARECÍA QUE ME IBA A MANDAR A LA LUNA CON OTRO DE SUS RAYOS DE LUZ...
KRASH!
... ÉL Y SHA-SHAN SE PARARON EN SECO... ¡COMO SI ESCUCHARAN UNA VOZ DEL INTERIOR DE SUS CASCOS QUE YO NO PODÍA OÍR!
¿ENTONCES QUÉ PASÓ? ¿DÓNDE...?
¡VIRRR...
AURANT
TANTO DA, FLASH... ¡AHÍ VA MI RESPUESTA!
EL HERMANO PODER ¡SE ESCAPA... CON SHA-SHAN!
¡VROOM!
SAM

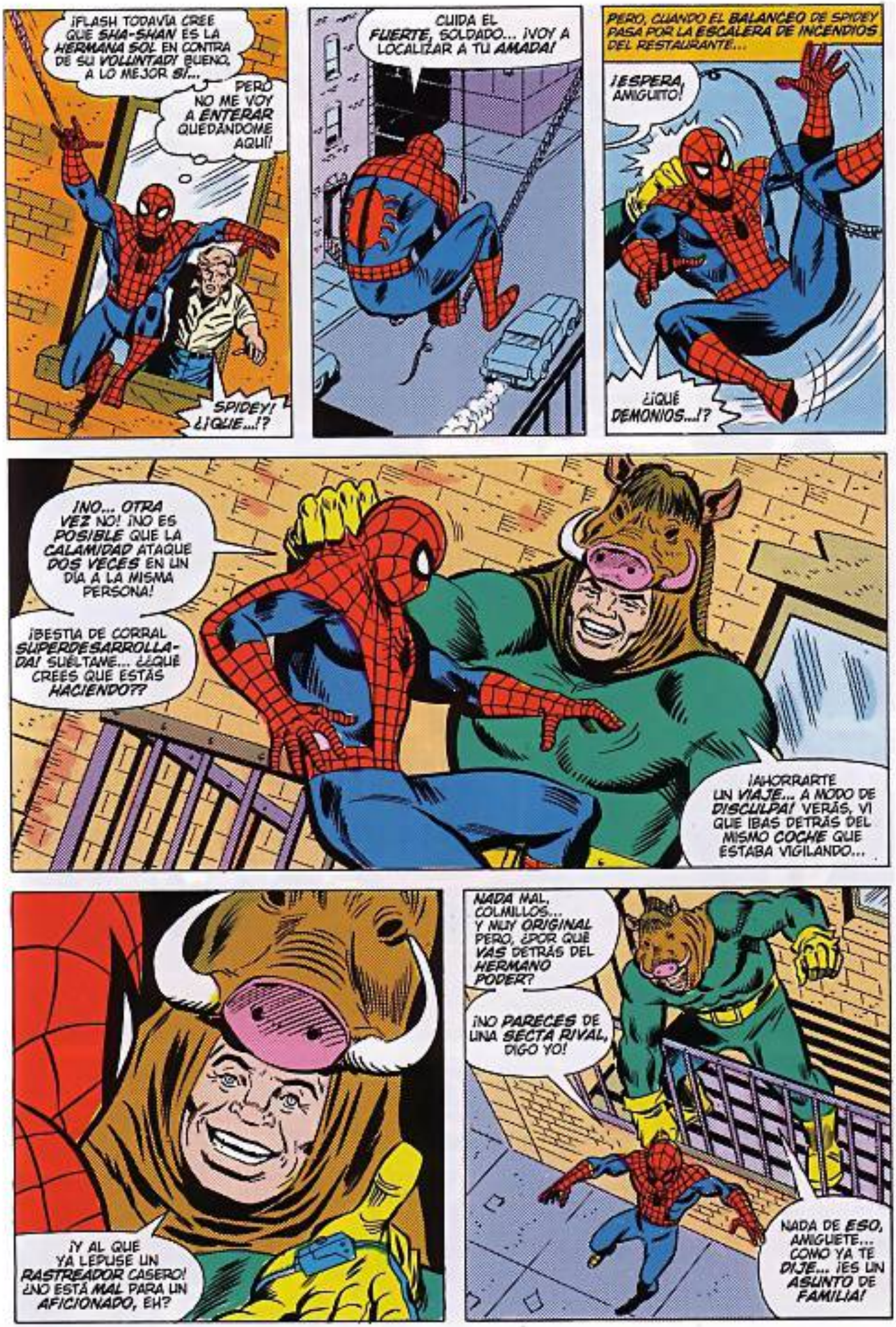
¡FLASH TODAVÍA CREE QUE SHA-SHAN ES LA HERMANA SOL EN CONTRA DE SU VOLUNTAD! BUENO, A LO MEJOR SÍ...
PERO NO ME VOY A ENTERAR QUEDÁNDOME AQUÍ!
SPIDEY! ¿¡QUE...!?
CUIDA EL FUERTE, SOLDADO... ¡VOY A LOCALIZAR A TU AMADA!
PERO, CUANDO EL BALANCEO DE SPIDEY PASA POR LA ESCALERA DE INCENDIOS DEL RESTAURANTE...
¡ESPERA, AMIGUITO!
¿¡QUÉ DEMONIOS...!?
¡NO... OTRA VEZ NO! ¡NO ES POSIBLE QUE LA CALAMIDAD ATAQUE DOS VECES EN UN DÍA A LA MISMA PERSONA!
¡BESTIA DE CORRAL SUPERDESARROLLADA! SUÉLTAME... ¿¿QUÉ CREES QUE ESTÁS HACIENDO??
¡AHORRARTE UN VIAJE... A MODO DE DISCULPA! VERÁS, VI QUE IBAS DETRÁS DEL MISMO COCHE QUE ESTABA VIGILANDO...
¡Y AL QUE YA LE PUSE UN RASTREADOR CASERO! ¿NO ESTÁ MAL PARA UN AFICIONADO, EH?
NADA MAL, COLMILLOS... Y MUY ORIGINAL PERO, ¿POR QUÉ VAS DETRÁS DEL HERMANO PODER?
¡NO PARECES DE LA SECTA RIVAL, DIGO YO!
NADA DE ESO, AMIGUETE... COMO YA TE DIJE... ¡ES UN ASUNTO DE FAMILIA!

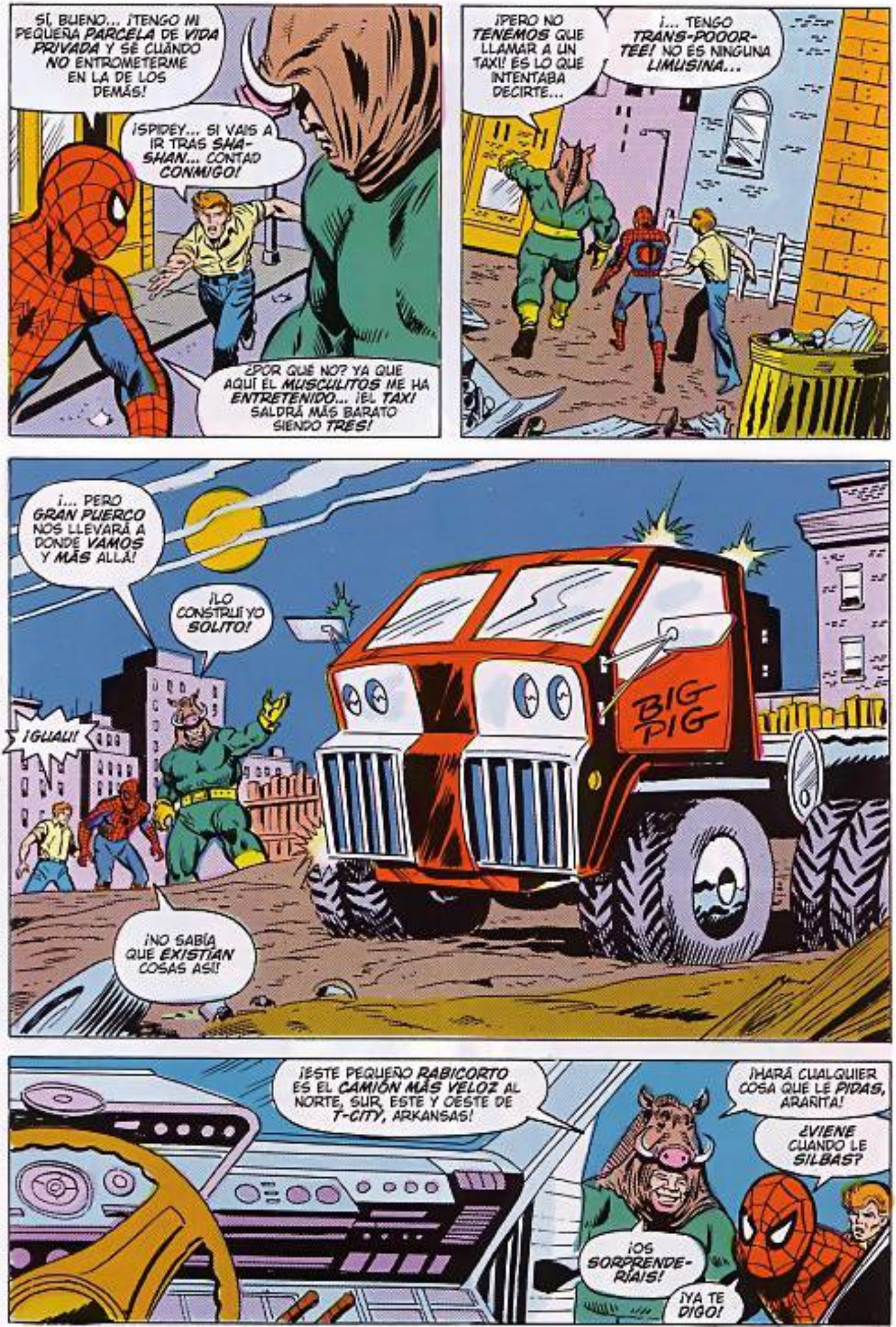
SÍ, BUENO... ¡TENGO MI PEQUEÑA *PARCELA* DE *VIDA PRIVADA* Y SÉ CUÁNDO *NO* ENTROMETERME EN LA DE LOS DEMÁS!
¡SPIDEY... SI VAIS A IR TRAS *SHA-SHAN*... CONTAD *CONMIGO!*
¿POR QUÉ NO? YA QUE AQUÍ EL *MUSCULITOS* ME HA *ENTRETENIDO*... ¡EL *TAX!* SALDRÁ MÁS BARATO SIENDO *TRES!*
¡PERO NO *TENEMOS* QUE LLAMAR A UN TAXI! ES LO QUE INTENTABA DECIRTE...
¡... TENGO *TRANS-POOOR-TEE!* NO ES NINGUNA *LIMUSINA*...
¡... PERO *GRAN PUERCO* NOS LLEVARÁ A DONDE *VAMOS* Y *MÁS* ALLÁ!
¡LO CONSTRUÍ YO *SOLITO!*
¡GUAU!
BIG PIG
¡NO SABÍA QUE *EXISTÍAN* COSAS ASÍ!
¡ESTE PEQUEÑO *RABICORTO* ES EL *CAMIÓN MÁS VELOZ* AL NORTE, SUR, ESTE Y OESTE DE *T-CITY*, ARKANSAS!
¡HARÁ CUALQUIER COSA QUE LE *PIDAS*, ARANITA!
¿*VIENE* CUANDO LE *SILBAS*?
¡OS *SORPRENDERÍAIS!*
¡YA TE *DIGO!*

Y, CUANDO EL EXTRAVAGANTE TRÍO SUBE AL "GRAN PUERCO" DEL JABALÍ...
¡SUJETAOS EL ALMUERZO, AMIGUETES!
¡PORQUE ESTE JINETE MOTORIZADO VA A SACUDIRLE LA PEREZA A ESTE CACHARRO Y DARLE CARA AL MOTOR!
SALEN... ¡QUEMANDO GOMA!
MIENTRAS, AL NORTE DE LA GRAN MANZANA, LLEGANDO A UNA MODERNA PROPIEDAD EN CROTON-ON-THE-HUDSON...
¡LO ESPERA CON GRAN IMPACIENCIA, HERMANO!
¡PERO VINIMOS TAN PRONTO COMO RECIBIMOS SU LLAMADA!
¡ES CONSCIENTE DE ESO, HERMANO... PERO ÉL MISMO LE COMUNICARÁ SU CONTRARIEDAD!
¡ÉSTE NO ES LUGAR PARA QUE ESTE HUMILDE SACERDOTE...!
¡NO... TAN SÓLO ES LUGAR PARA QUE CONSPIRES A MIS ESPALDAS! ANSÍAS MI PODER, SACERDOTE...
¡... Y LE DIRÍAS CUALQUIER MENTIRA SOBRE MÍ AL MENTOR PARA CONSEGUIRLO!
KORBA... ¡TE ESTÁS PROPASANDO! ESTÁS ANTE LA PRESENCIA DEL MENTOR...
¡... NO EN UN PATÉTICO MITIN CALLEJERO! ESCÚCHAME...
¡... HE SIDO INFORMADO DE TODOS TUS MOVIMIENTOS, DISCÍPULO! SÉ QUE HAS USADO TU PODER... ¡EN PÚBLICO!
¡... HAS CONTRAVENIDO MIS ÓRDENES, INFELIZ! HAS OSADO DESAFIAR...

¡... AL ABORRECEDOR*!
¿PARA QUÉ ME DISTE EL PODER DE LA LUZ, SINO PARA USARLO? ¡FUIMOS ATACADOS... ME DEFENDÍ!
¡... PUEDE QUE SEAS MI MENTOR, ABORRECEDOR, PERO TENGO PODER... NINGÚN HOMBRE ES EL AMO DE ACHMED KORBA!
*¡UN NO-PREMIO FIRMADO AL PRIMER MARVELÓMANO QUE NOS DIGA CUÁNDO FUE LA PRIMERA Y ÚLTIMA APARICIÓN DEL ABORRECEDOR!
CANALLA INGRATO... ¡SILENCIO!
¡NO! NO QUISE...
¡AAAGGHH!
STROW!
PARA... ¡TE LO RUEGO! ¡LO MATARÁS!
TAL Y COMO TE DI EL PODER... ¡PUEDO QUITÁRTELO Y USARLO CONTRA LOS INFIELES!

NO, HERMANA SOL... ¡NO MIENTRAS ME SEA DE ALGUNA UTILIDAD!
EL PODER TE SIRVE PORQUE ODIAS, KORBA... ¡PERO NUNCA OLVIDES QUE MI ODIO ES SUPREMO! NO ERES MÁS QUE MI CAPITÁN...
¡... Y PUEDES ESCOGER! O ME SIRVES DE BUENA GANA, ACEPTANDO LOS PEQUEÑOS FAVORES QUE PUEDA CONCEDERTE... ¡O ME SIRVES SIN ELECCIÓN COMO PRONTO HARÁ EL RESTO DE LOS HUMANOS!
¡TE... SERVIRÉ CON GUSTO, ABORRECEDOR!
ENTONCES ESCÚCHAME, HERMANO PODER... NO SÓLO HAS VIOLADO LA PRIMERA REGLA DE NUESTRA ORDEN...
... SINO QUE EN TU EGOMANÍACA NEGLIGENCIA, HAS ATRAÍDO A OTROS A NUESTRO REFUGIO... ¡¡INTRUSOS!
UN DISPOSITIVO ELECTRÓNICO COLOCADO EN TU COCHE ESCAPÓ A TU LIMITADA CAPACIDAD DE OBSERVACIÓN...
¡... PERO NO HA PODIDO PERMANECER OCULTO A MIS INSTRUMENTOS!
ABORRECEDOR, MENTOR... DÉJAME CUMPLIR MI PENITENCIA... ¡TE MOSTRARÉ MI FRANCA DEVOCIÓN DESTRUYENDO A ESOS ENTROMETIDOS!
ME TEMO QUE ESO SÓLO DEMOSTRARÍA TU SED DE SANGRE, HERMANO... ¡PERO ASÍ SEA!
¡PERO, DEBE HACERSE DE MODO QUE FAVOREZCA NUESTRAS METAS! ÉSTE ES MI PLAN...
NO HAY NECESIDAD DE ENTRETENERNOS EN LOS MUNDANOS DETALLES DEL PLAN DEL ABORRECEDOR, AMIGOS... ¡NO CUANDO PRESENCIAREMOS SUS RESULTADOS EN UNAS POCAS Y BREVES PÁGINAS!
ÉSTE MAPA DE CARRETERAS DE TU ARCHIVO MUESTRA UNA GRAN PROPIEDAD PRIVADA CERCA DE AQUÍ, BUFFORD!
¡VAMOS DIRECTAMENTE HACIA ALLÁ! ¡LA SEÑAL DEL LOCALIZADOR ES CLARA COMO EL TRASERO DE UNA CERDA!
ASÍ QUE ADELANTÉMONOS UN POCO EN EL TIEMPO HASTA QUE UN PEQUEÑO "BLIP" EN EL RADAR DEL ABORRECEDOR LLEGA A SU DESTINO...
BIG PIG
¡Y A LA VELOCIDAD QUE VA EL GRAN PUERCO... YA PODÍAMOS HABER LLEGADO!

TENGO QUE ADMITIRLO, BUCK... ¡TIENES BUENOS TRUCOS EN ESTE CACHARRO!
¿QUIÉN ES LA DAMA DEL SALPICADERO, JABALÍ?
¡ES EL ASUNTO DE FAMILIA DEL QUE HABLABA, CHICOS! ¡LA CHIQUILLA ES DE T-CITY... COMO YO! CAYÓ EN MANOS DE LA LEGIÓN DE LA LUZ...
¡... Y UNA MAÑANA NOS LEVANTAMOS Y VIMOS QUE SE HABÍA LARGADO! ¡A LA POBRE MAMÁ CASI SE LE ROMPE EL CORAZÓN!

SUENA COMO UN PARIENTE, BUCK ¿TU HERMANA?
SÍ... MI HERMANITA, CABEZA DE RED. BOBBY SUE, LA MEJOR CHIQUILLA DE TEXARKANA...
¡... HASTA QUE ESE TAL HERMANO PODER ASALTÓ EL GALLINERO!

NI SIQUIERA ME DEJABAN VERLA Y, PARA CUANDO ME ENTERÉ DE DÓNDE LA RETENÍAN... ¡YA SE HABÍA IDO!
Y PENSÉ... CON MIS MÚSCULOS Y MI MANO PARA MONTAR CACHARROS ELÉCTRICOS... ¡IGUAL PODRÍA ENCONTRAR A MI HERMANA!
PERO YO ERA UNA ESPECIE DE HÉROE, ALLÁ EN CASA... ¡HASTA DETUVE A UNOS LADRONES DE RADIOS CON EQUIPOS DE LA CB CRUZANDO LA FRONTERA DEL ESTADO!

PORQUE, CUANDO QUIERES A ALGUIEN DE VERÁS... NO ES NORMAL DEJAR QUE UN CALVO LLEGUE Y TE LO ROBE, ¿NO CREÉIS?
¿QUÉ HAY DE TU DAMITA, FLASH?
SHA-SHAN NO ES MI CHICA, BUCK...

"Y, POR LO QUE ME DIJO EN EL RESTAURANTE ANTES DE QUE KORBA ENTRASE DE SOPETÓN, ¡SÓLO SE UNIÓ A LA LEGIÓN DE LA LUZ PORQUE FUE DESEO DE SU PADRE!"
¿HAS PEDIDO QUE INTERRUMPA MI MEDITACIÓN, PADRE?
SÍ, HIJA DE MI CORAZÓN, HEMOS CONOCIDO LA PAZ EN ESTE NUEVO TEMPLO, PERO LA SOMBRA DE LA DISCORDIA NOS ACECHA.

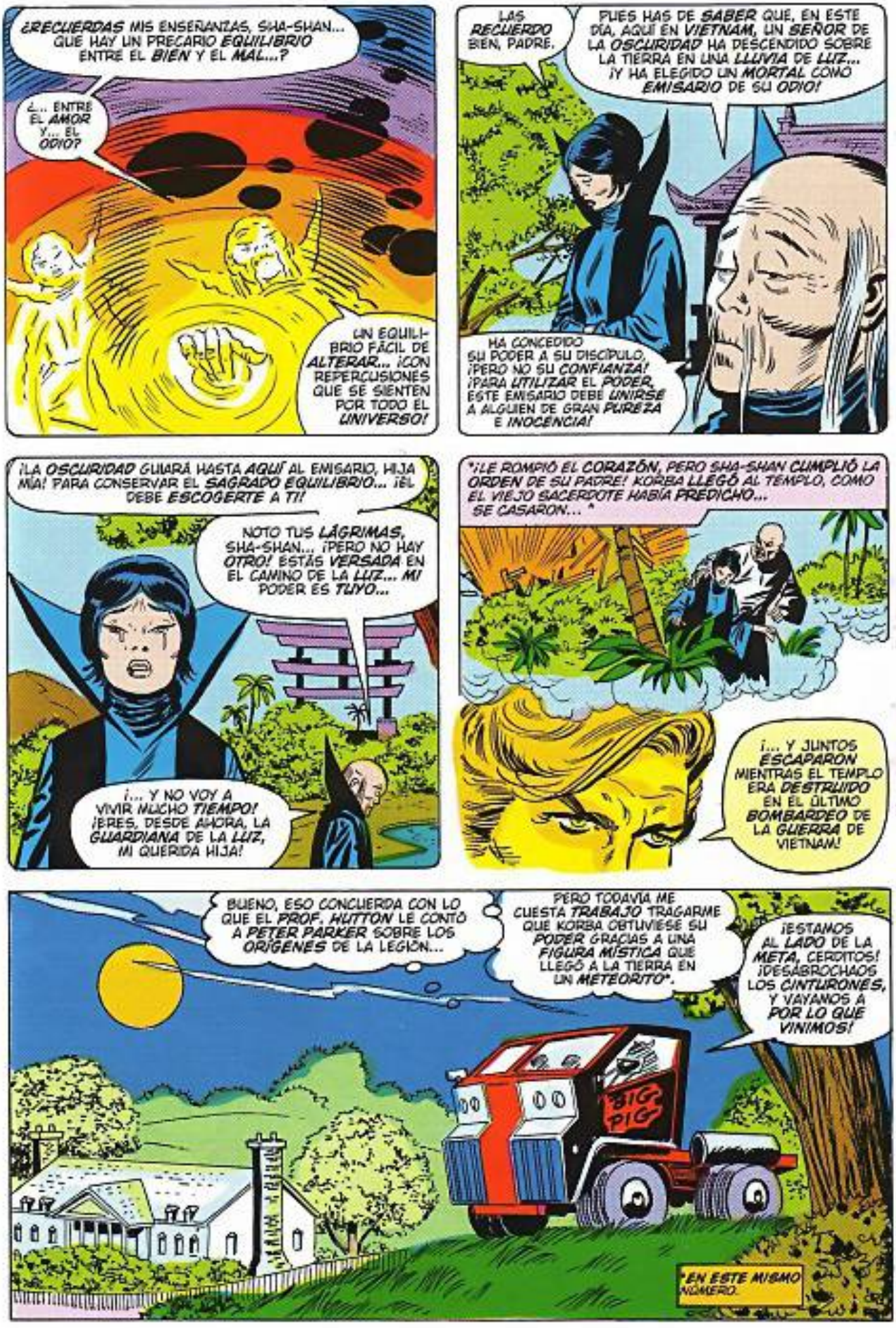
¿RECUERDAS MIS ENSEÑANZAS, SHA-SHAN... QUE HAY UN PRECARIO EQUILIBRIO ENTRE EL BIEN Y EL MAL...?
¿... ENTRE EL AMOR Y... EL ODIO?
UN EQUILIBRIO FÁCIL DE ALTERAR... ¡CON REPERCUSIONES QUE SE SIENTEN POR TODO EL UNIVERSO!
LAS RECUERDO BIEN, PADRE.
PUES HAS DE SABER QUE, EN ESTE DÍA, AQUÍ EN VIETNAM, UN SEÑOR DE LA OSCURIDAD HA DESCENDIDO SOBRE LA TIERRA EN UNA LLUVIA DE LUZ... ¡Y HA ELEGIDO UN MORTAL COMO EMISARIO DE SU ODIO!
HA CONCEDIDO SU PODER A SU DISCÍPULO, ¡PERO NO SU CONFIANZA! ¡PARA UTILIZAR EL PODER, ESTE EMISARIO DEBE UNIRSE A ALGUIEN DE GRAN PUREZA E INOCENCIA!
¡LA OSCURIDAD GUIARÁ HASTA AQUÍ AL EMISARIO, HIJA MÍA! PARA CONSERVAR EL SAGRADO EQUILIBRIO... ¡ÉL DEBE ESCOGERTE A TI!
NOTO TUS LÁGRIMAS, SHA-SHAN... ¡PERO NO HAY OTRO! ESTÁS VERSADA EN EL CAMINO DE LA LUZ... MI PODER ES TUYO...
¡... Y NO VOY A VIVIR MUCHO TIEMPO! ¡PERES, DESDE AHORA, LA GUARDIANA DE LA LUZ, MI QUERIDA HIJA!
*¡LE ROMPIÓ EL CORAZÓN, PERO SHA-SHAN CUMPLIÓ LA ORDEN DE SU PADRE! KORBA LLEGÓ AL TEMPLO, COMO EL VIEJO SACERDOTE HABÍA PREDICHO... SE CASARON... ^
¡... Y JUNTOS ESCAPARON MIENTRAS EL TEMPLO ERA DESTRUIDO EN EL ÚLTIMO BOMBARDEO DE LA GUERRA DE VIETNAM!
BUENO, ESO CONCUERDA CON LO QUE EL PROF. HUTTON LE CONTÓ A PETER PARKER SOBRE LOS ORÍGENES DE LA LEGIÓN...
PERO TODAVÍA ME CUESTA TRABAJO TRAGARME QUE KORBA OBTUVIESE SU PODER GRACIAS A UNA FIGURA MÍSTICA QUE LLEGÓ A LA TIERRA EN UN METEORITO*.
¡ESTAMOS AL LADO DE LA META, CERDITOS! ¡DESABROCHAOS LOS CINTURONES, Y VAYAMOS A POR LO QUE VINIMOS!
BIG PIG
*EN ESTE MISMO NÚMERO.

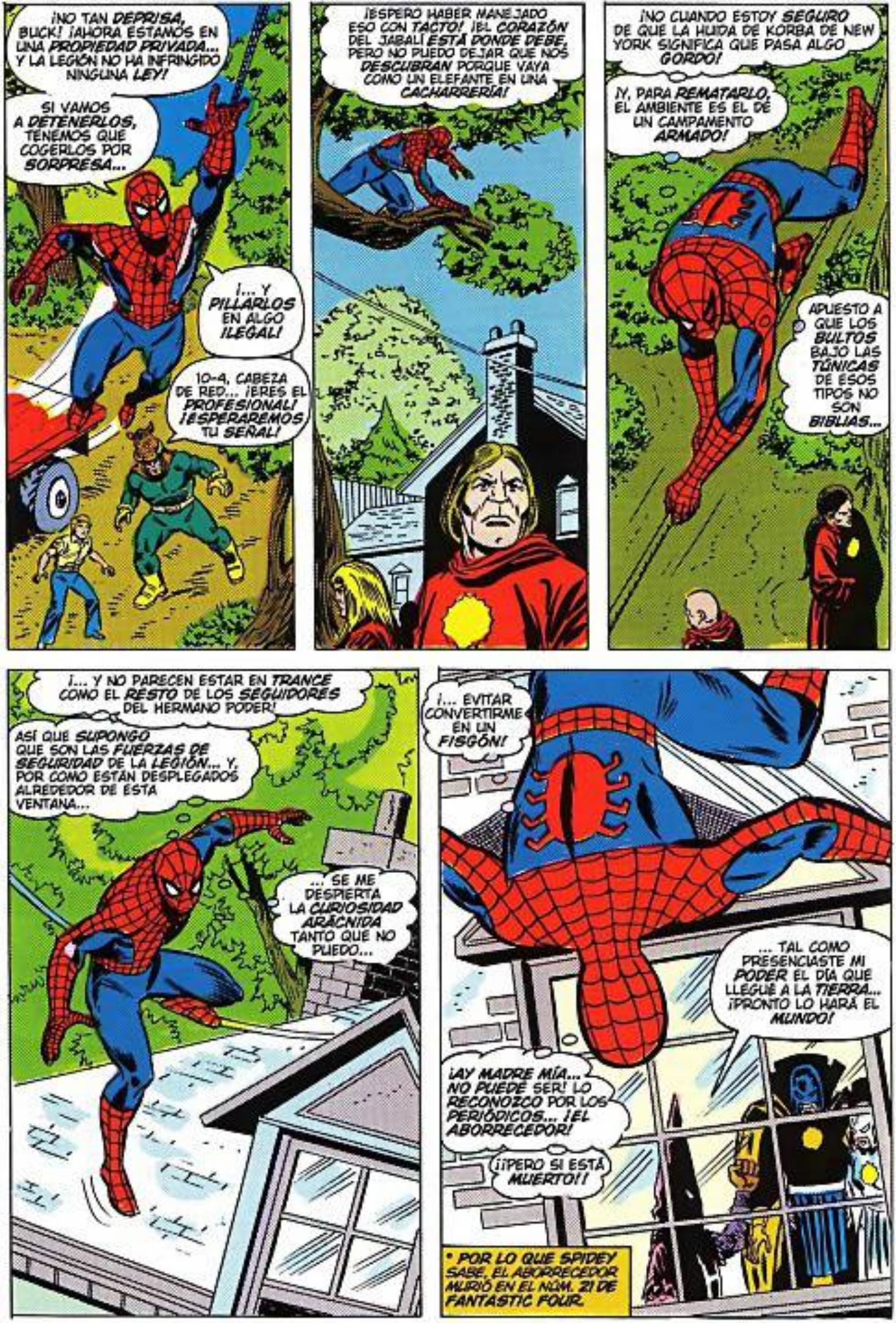
¡NO TAN DEPRISA, BUCK! ¡AHORA ESTAMOS EN UNA PROPIEDAD PRIVADA... Y LA LEGIÓN NO HA INFRINGIDO NINGUNA LEY!
SI VAMOS A DETENERLOS, TENEMOS QUE COGERLOS POR SORPRESA...
¡... Y PILLARLOS EN ALGO ILEGAL!
10-4, CABEZA DE RED... ¡ERES EL PROFESIONAL! ¡ESPERAREMOS TU SEÑAL!
¡ESPERO HABER MANEJADO ESO CON TACTO! ¡EL CORAZÓN DEL JABALÍ ESTÁ DONDE DEBE, PERO NO PUEDO DEJAR QUE NOS DESCUBRAN PORQUE VAYA COMO UN ELEFANTE EN UNA CACHARRERÍA!
¡NO CUANDO ESTOY SEGURO DE QUE LA HUIDA DE KORBA DE NEW YORK SIGNIFICA QUE PASA ALGO GORDO!
¡Y, PARA REMATARLO, EL AMBIENTE ES EL DE UN CAMPAMENTO ARMADO!
APUESTO A QUE LOS BULTOS BAJO LAS TÚNICAS DE ESOS TIPOS NO SON BIBLIAS...
¡... Y NO PARECEN ESTAR EN TRANCE COMO EL RESTO DE LOS SEGUIDORES DEL HERMANO PODER!
ASÍ QUE SUPONGO QUE SON LAS FUERZAS DE SEGURIDAD DE LA LEGIÓN... Y, POR CÓMO ESTÁN DESPLEGADOS ALREDEDOR DE ESTA VENTANA...
... SE ME DESPIERTA LA CURIOSIDAD ARÁCNIDA TANTO QUE NO PUEDO...
¡... EVITAR CONVERTIRME EN UN FISGÓN!
... TAL COMO PRESENCIASTE MI PODER EL DÍA QUE LLEGUÉ A LA TIERRA... ¡PRONTO LO HARÁ EL MUNDO!
¡AY MADRE MÍA... NO PUEDE SER! LO RECONOZCO POR LOS PERIÓDICOS... ¡EL ABORRECEDOR!
¡¡PERO SI ESTÁ MUERTO!!
* POR LO QUE SPIDEY SABE, EL ABORRECEDOR MURIÓ EN EL NÚM. 21 DE FANTASTIC FOUR.

¡TODO ESTÁ DISPUESTO PARA MAÑANA! HABÉIS PREPARADO EL CAMINO PARA MI LLEGADA...
¡NUESTROS CRÉDULOS, PREDISPUESTOS SEGUIDORES, VERÁN MI LLEGADA COMO LA MÁS IMPORTANTE MANIFESTACIÓN DEL PODER DE LA LUZ!
¡PERO ELLOS Y UN CONFIADO MUNDO SABRÁN QUÉ ES EN REALIDAD ES EL PODER DEL ODIO... Y RÁPIDAMENTE SENTIRÁN CUAN GRANDE ES ESE PODER!
INSTANTES DESPUÉS...
¡YA HE OÍDO SUFICIENTE PARA SABER QUE PLANEAN UN ENORME ENCUENTRO EN EL COLISEO DE YONKERS, MAÑANA!
SI SE TELEVISA... ¡SU EVANGELIO DE ODIO LLEGARÁ A MILLONES!
¡PERO AHORA TENGO ALGO CONTRA ELLOS! ¡EL ABORRECEDOR ES UN CRIMINAL BUSCADO! ¡HE DE CONT...!
PERO, DE PRONTO, SU SENTIDO ARÁCNIDO LE ADVIERTE DE UN PELIGRO EN TODAS DIRECCIONES Y, AL ESCUCHAR SU GRITO, SALTA DEL CABLE DEL TELÉFONO...
TZZAT!
... UNA FRACCIÓN DE SEGUNDO DEMASIADO TARDE, PUES AÚN LO TOCA CUANDO EL AIRE A SU ALREDEDOR ESTALLA DE ELECTRICIDAD...
... Y TAN SÓLO SU EXTRAORDINARIA AGILIDAD LE PERMITE ESCAPAR DE LA ATURDIDORA, ABRASADORA CORRIENTE...
MIENTRAS, EN LA CARRETERA PRINCIPAL...
¡BUFFORD! ¿ESE DESTELLO DE LUZ...!?
AFIRMATIVO, AMIGUETE... ¡TAMBIÉN LO VEO!
PUEDE QUE NO SEA LA SEÑAL QUE ESPERÁBAMOS... ¡PERO TENGO LA CORAZONADA DE QUE TENDRÁ QUE SERVIR! ¡VAM...!

¡NO HARÉIS NADA, INTRUSOS... SALVO UNIROS A VUESTRO AMIGO EN LA MUERTE!
¿MUE...? ¡HABLAN DE SPIDEY!
PUES YA TENEMOS OTRO MOTIVO PARA PISOTEARLES EL RABO... ¡Y EL JABALÍ DISFRUTARÁ CADA MINUTO!

MIENTRAS TANTO, EN EL COBERTIZO...
EL TEJADO FRENÓ LA CAÍDA, PERO ESTO ESTÁ MÁS OSCURO QUE UN APAGÓN DE NEW YORK...

¡... Y NO ESTOY SOLO!

DE PRONTO, LAS LUCES SE ENCIENDEN...

... Y, ANTES DE QUE LAS LUCES DESAPAREZCAN DE LA RETINA DE SPIDEY...
¡HERMANO PODER, HERMANA SOL... ME ESPERABAN! ¡ERA TODO UNA TRAMP... AARGH!
¡JUSTO COMO EL ABORRECEDOR LO PLANEÓ! LO OÍSTE DAR ÓRDENES A DOS SEÑUELOS CON TRAJES COMO LOS NUESTROS MIENTRAS ESPERÁBAMOS QUE ACABASES CAYENDO AQUÍ...
FAZAM!
¡... DONDE PODRÁS EXPERIMENTAR DE NUEVO EL ASOMBROSO PODER DE LA LUZ...!

"Y... AL IGUAL QUE TUS MENOS PELIGROSOS CAMARADAS!"
¡AGUANTA, AMIGUETE... EL VIEJO BUFFORD VA A POR TI!
¡HAY D- DEMASIADOS, BUCK! ¡NO PUEDO MANTENERLOS A RAYA!
BUENO, CARAY... PARA ESO ESTOY AQUÍ, ¿NO?
ZAK!
NO HAY PELIGRO DE QUE ESTOS CHIFLADOS DE OJOS ALELADOS SE ME PEGUEN... ¡NO CON MIS CRINES CARGADAS!
¡DIANTRES, ESTE JALEO DE AQUÍ NO ES DISTINTO DE UNA NOCHE DE SÁBADO CUALQUIERA AL VOLVER A CASA DESPUÉS DEL RODEO!
BUFFORD... PUEDES PARAR YA.
¿EH? OH, CIELOS... ¡BOBBY SUE! ¿QUÉ TE HAN HECHO, CHICA? ¡HÁBLAME!
POR SUPUESTO, HERMANO MÍO... Y, CUANDO HABLE DE VERDAD...
¡... SERÁ CON UNA VOZ LLENA DEL PODER DE LA LUZ!
BOBBY SUUUUEEEE...
OSCURIDAD...

"Y... AL IGUAL QUE TUS MENOS PELIGROSOS CAMARADAS!"
¡AGUANTA, AMIGUETE... EL VIEJO BUFFORD VA A POR TI!
¡HAY D- DEMASIADOS, BUCK! ¡NO PUEDO MANTENERLOS A RAYA!
BUENO, CARAY... PARA ESO ESTOY AQUÍ, ¿NO?
ZAK!
NO HAY PELIGRO DE QUE ESTOS CHIFLADOS DE OJOS ALELADOS SE ME PEGUEN... ¡NO CON MIS COLTS CARGADAS!
¡DIANTRES, ESTE JALEO DE AQUÍ NO ES DISTINTO DE UNA NOCHE DE SÁBADO CUALQUIERA AL VOLVER A CASA DESPUÉS DEL RODEO!
BUFFORD... PUEDES PARAR YA.
¿EH? OH, CIELOS... ¡BOBBY SUE! ¿QUÉ TE HAN HECHO, CHICA? ¡HÁBLAME!
POR SUPUESTO, HERMANO MÍO... Y, CUANDO HABLE DE VERDAD...
¡... SERÁ CON UNA VOZ LLENA DEL PODER DE LA LUZ!
BOBBY SUUUUEEEE...
OSCURIDAD...

A CONTINUACIÓN: ¿...ACASO CREES QUE TE LO VAMOS A DECIR?

¡PETER PARKER: SPIDERMAN!

BILL MANTLO GUIONISTA SAL BUSCEMA, JOHN TARTAG Y MIKE ESPOSITO ARTE
IRENE VARTANOFF COLORISTA BRUNO REY TRADUCCIÓN FORJA DIGITAL ROTULACIÓN Y REALIZACIÓN TÉCNICA

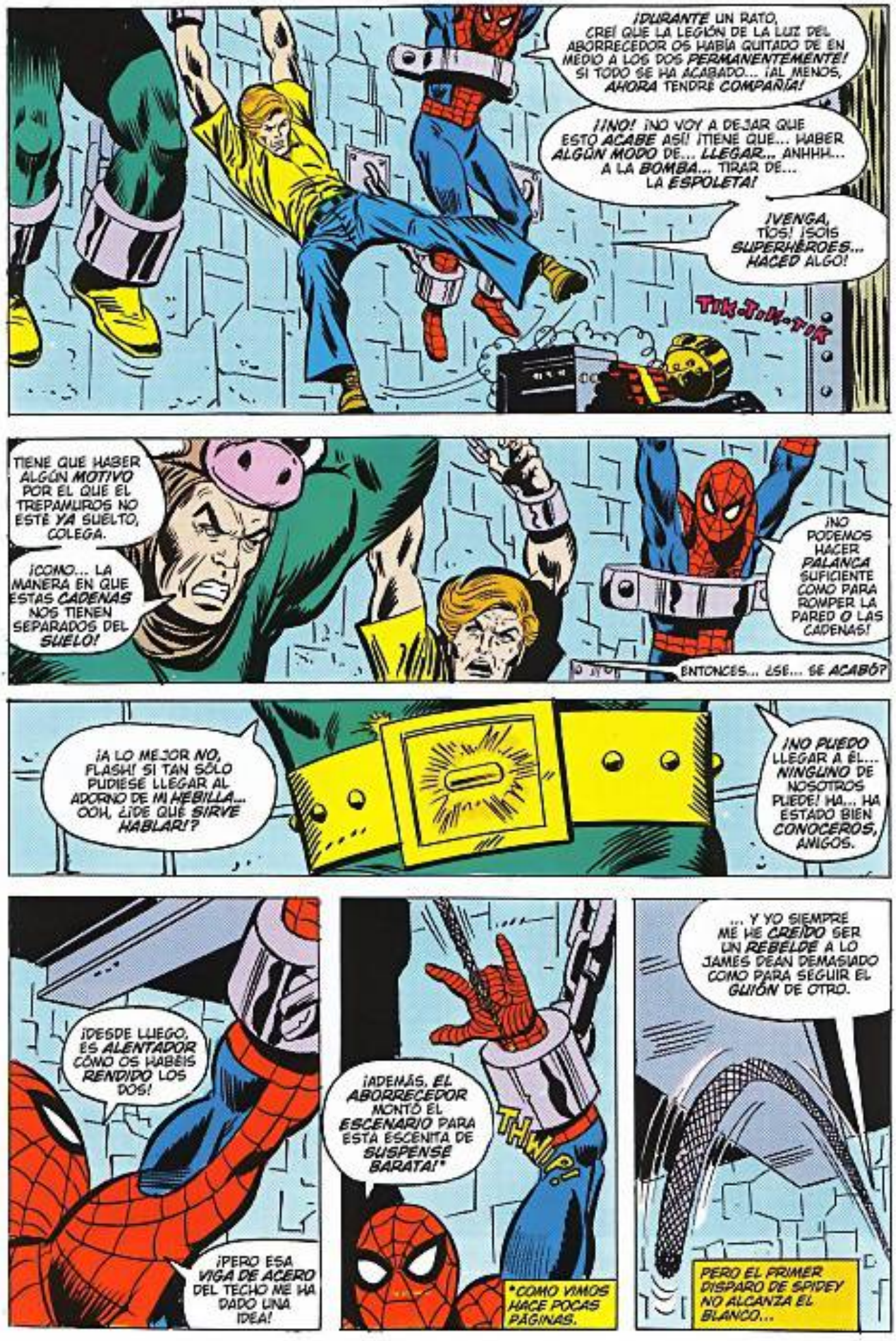
¡DURANTE UN RATO, CREÍ QUE LA LEGIÓN DE LA LUZ DEL ABORRECEDOR OS HABÍA QUITADO DE EN MEDIO A LOS DOS PERMANENTEMENTE! SI TODO SE HA ACABADO... ¡AL MENOS, AHORA TENDRÉ COMPAÑÍA!
¡¡NO! ¡NO VOY A DEJAR QUE ESTO ACABE ASÍ! ¡TIENE QUE... HABER ALGÚN MODO DE... LLEGAR... ANHHH... A LA BOMBA... TIRAR DE... LA ESPOLETA!
¡VENGA, TÍOS! ¡SOÍS SUPERHÉROES... HACED ALGO!
TIK-TOK-TIK
TIENE QUE HABER ALGÚN MOTIVO POR EL QUE EL TREPAMUROS NO ESTÉ YA SUELTO, COLEGA.
¡COMO... LA MANERA EN QUE ESTAS CADENAS NOS TIENEN SEPARADOS DEL SUELO!
¡NO PODEMOS HACER PALANCA SUFICIENTE COMO PARA ROMPER LA PARED O LAS CADENAS!
ENTONCES... ¿SE... SE ACABÓ?
¡A LO MEJOR NO, FLASH! SI TAN SÓLO PUDIESE LLEGAR AL ADORNO DE MI HEBILLA... OOH, ¿DE QUÉ SIRVE HABLAR!?
¡NO PUEDO LLEGAR A ÉL... NINGUNO DE NOSOTROS PUEDE! HA... HA ESTADO BIEN CONOCEROS, AMIGOS.
¡DESDE LUEGO, ES ALENTADOR CÓMO OS HABÉIS RENDIDO LOS DOS!
¡PERO ESA VIGA DE ACERO DEL TECHO ME HA DADO UNA IDEA!
¡ADEMÁS, EL ABORRECEDOR MONTÓ EL ESCENARIO PARA ESTA ESCENITA DE SUSPENSE BARATA!*
THWIP!
*COMO VIMOS HACE POCAS PÁGINAS.
... Y YO SIEMPRE ME HE CREÍDO SER UN REBELDE A LO JAMES DEAN DEMASIADO COMO PARA SEGUIR EL GUIÓN DE OTRO.
PERO EL PRIMER DISPARO DE SPIDEY NO ALCANZA EL BLANCO...

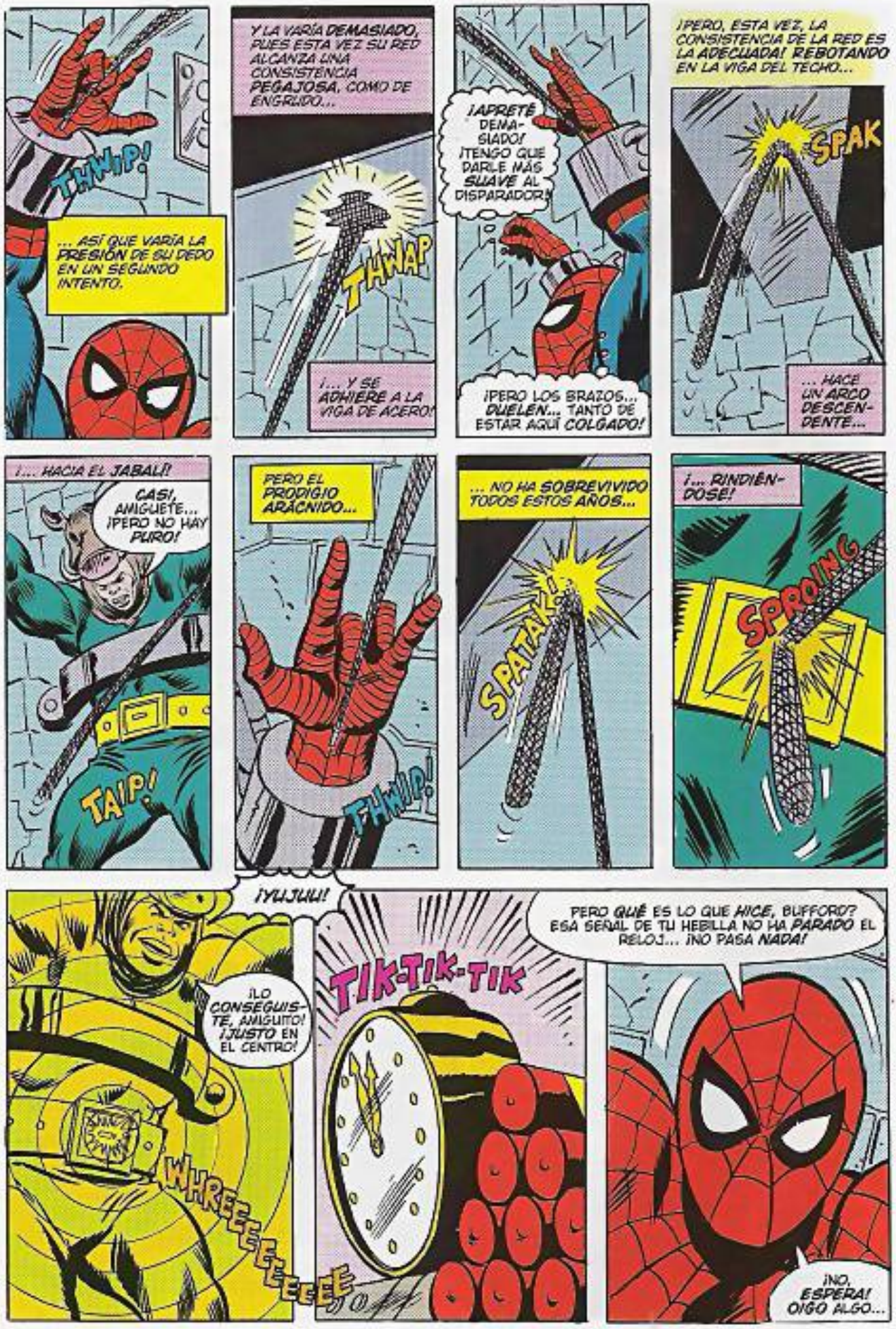
THWIP!
... ASÍ QUE VARÍA LA PRESIÓN DE SU DEDO EN UN SEGUNDO INTENTO.
Y LA VARÍA DEMASIADO, PUES ESTA VEZ SU RED ALCANZA UNA CONSISTENCIA PEGAJOSA, COMO DE ENGRUDO...
THWAP
¡... Y SE ADHIERE A LA VIGA DE ACERO!
¡APRETÉ DEMASIADO! ¡TENGO QUE DARLE MÁS SUAVE AL DISPARADOR!
¡PERO LOS BRAZOS... DUELEN... TANTO DE ESTAR AQUÍ COLGADO!
¡PERO, ESTA VEZ, LA CONSISTENCIA DE LA RED ES LA ADECUADA! REBOTANDO EN LA VIGA DEL TECHO...
SPAK
... HACE UN ARCO DESCENDENTE...
¡... HACIA EL JABALÍ!
CASI, AMIGUETE... ¡PERO NO HAY PURO!
TAIP!
PERO EL PRODIGIO ARÁCNIDO...
THWIP!
... NO HA SOBREVIVIDO TODOS ESTOS AÑOS...
SPATAK!
¡... RINDIÉNDOSE!
SPROING
¡YUJUU!
¡LO CONSEGUISTE, AMIGUITO! ¡JUSTO EN EL CENTRO!
WHREEEEEEEEEE
TIK-TIK-TIK
PERO QUÉ ES LO QUE HICE, BUFFORD? ESA SEÑAL DE TU HEBILLA NO HA PARADO EL RELOJ... ¡NO PASA NADA!
¡NO, ESPERA! OIGO ALGO...

KER-RASHH!
¡PUES CLARO QUE OÍSTE ALGO, AMIGUETE! ¡ES MI CAMIÓN CONTROLADO POR RADIO PERSONALIZADO, CHICO!
¡GRAN PUERCO HA VENIDO A SALVARNOS!
NO ME LO CREO... ¡SÍ QUE VIENE CUANDO LE SILBAS! ¡COMO DIJISTE LA PRIMERA VEZ QUE LO VI!*
BIG P.I.G
¿DE VERDAD CREÍAS QUE ESTABA BROMEANDO?
¿QUÉ MÁS DA? ¡EL CHOQUE NOS HA LIBERADO!
*TAMBIÉN EN ESTE NÚMERO.

10-4 FLASH... ¡PERO AÚN NO HEMOS SALIDO DEL ATOLLADERO! QUEDA LA BOMBA...
¡... A MENOS DE UN MINUTO DE EXPLOTAR... Y MANDARNOS AL CIELO VOLANDO!
¡GRAN PUERCO NOS ESTÁ ABRIENDO LAS PUERTAS! ENTRAD, CHICOS... ¡RÁPIDO!

¡NO ME LO TENDRÁS QUE REPETIR...!
¡... AMIGUETE!

METIENDO CON ENERGÍA LA **MARCHA ATRÁS** DE GRAN PUERCO, EL JABALÍ ENVÍA AL POTENTE **CAMIÓN** A TRAVÉS DE LA PARED DEL EDIFICIO DONDE LA **LEGIÓN DE LA LUZ** LOS HABÍA ENCARCELADO...

EL ABORRECEDOR RÍE CON UNA GUTURAL Y ESTREMECEDORA RISA QUE HACE TEMBLAR INCLUSO A SU SUGESTIONADO CHOFER... ENTONCES, LA ENCAPUCHADA FIGURA ORDENA QUE EL COCHE ENTRE EN EL COLISEO DONDE AGUARDARÁ SU... ¡MOMENTO!.

MIENTRAS...

DESDE AQUEL DÍA, EN VIETNAM, EN EL QUE VI AL MENTOR DESCENDER SOBRE LA TIERRA EN EL ABRASADOR CORAZÓN DE UN METEORITO... ¡SUPE QUE LA GRANDEZA SERÍA MÍA!*

*EN ESTE MISMO NÚMERO.

YA NO VOLVERÍA A SER ACHMED KORBA... ¡UN SIMPLE CONTRABANDISTA! CON EL PODER DE LA LUZ OTORGADO POR EL ABORRECEDOR... ¡LAS CIMAS QUE PUEDO ALCANZAR NO TIENEN LÍMITES!

¡EXCEPTO AQUELLOS QUE ÉL IMPUSO... AL VINCULAR MI PODER CONTIGO!

YO TAMBIÉN DESEARÍA QUE HUBIESE SIDO DE OTRO MODO, ESPOSO MÍO, AÚN ASÍ, ¡OBEDEZCO!

SÍ, SHA-SHAN NO OBEDECE NI A KORBA NI AL ABORRECEDOR...

LA MALDAD CÓSMICA HA LLEGADO A VIETNAM, SHA-SHAN... Y SU EMISARIO PRONTO VISITARÁ ESTE SAGRADO LUGAR.

¡... SINO AL ÚLTIMO DESEO DE SU VENERABLE PADRE!

¡POR RAZONES QUE SÓLO A ÉL INCUMBEN, EL MALVADO OBLIGA A SU EMISARIO A CASARSE CON QUIÉN ES PUREZA Y LUZ PERSONIFICADAS!

PARA CONSERVAR EL SAGRADO EQUILIBRIO, ÉSA, HIJA MÍA... ¡DEBES SER TÚ!

¡KORBA LLEGÓ Y, SINTIENDO LA BONDAD DE SHA-SHAN, VIO EN ELLA LA CONSECUCIÓN DE LA ORDEN DEL MENTOR!

¡SE DESPOSARON, AUNQUE LE ROMPIESE EL CORAZÓN A SHA-SHAN!

CONSERVA EL EQUILIBRIO, HIJA MÍA... ¡Y NO TEMAS! TU CALVARIO NO SERÁ LARGOOO...

¡PADRE!

ESTÁ MUERTO, MUJER. ¡LAS ÚLTIMAS BOMBAS DE LA GUERRA CAEN SOBRE EL SANTUARIO!

¡EL PASADO SE DESVANECE COMO SI FUESE SÓLO UN SUEÑO, PERO SU PESADILLA ACTUAL ES MUCHO MÁS REAL!

¡TODO ESTÁ PRÁCTICAMENTE DISPUESTO!

¡BIEN! ¿QUÉ SE SIENTE, KORBA... ESTANDO A PUNTO DE LOGRAR EL PODER QUE TANTO ANSIABAS?

¡TÚ PUEDES CONTESTAR MEJOR QUE YO, ABORRECEDOR!

¡DISCÍPULO SERVIL, QUÉ ESTÚPIDO ERES! NO SOY TAN PARECIDO A TI COMO QUIERES CREER, HERMANO PODER...
... PUES, CUANDO ASPIRAS AL PODER... AL BOATO DEL MAL... NO OLVIDES NUNCA, ACHMED KORBA...
¡... QUE YO SOY LA ENCARNACIÓN DEL MAL!
CON ESA OBSERVACIÓN, NOS ADELANTAMOS EN EL TIEMPO...
¡GRAN PUERCO SE HA SUPERADO, CHICOS! ¡LLEGAMOS TEMPRANO! ¡EL MITIN NI SIQUIERA HA EMPEZADO AÚN!
¡POR LOS INFORMES QUE HEMOS ESCUCHADO POR RADIO DE CAMINO, LA EXPLOSIÓN EN LOS TERRENOS DE LA LEGIÓN ESTÁ ATRAYENDO A MILES... A CURIOSOS, A FIELES... Y A LOS MEDIOS!
¡CLARO! QUIEREN RETRASMITIR TODO EL ASUNTO POR TELEVISIÓN DE COSTA A COSTA...
... PARA QUE PUEDAN DEJAR MÁS MENTES PODRIDAS COMO LE HICIERON A MI HERMANA... BOBBY SUE.*
BIG PIG
*SÍ, EN ESTE NÚMERO.
GUAU, BUFFORD... TÚ ESTÁS FURIOSO, YO ESTOY FURIOSO, TODOS ESTAMOS FURIOSOS, PERO SE SUPONE QUE ESTAMOS MUERTOS, GRANDULLÓN...
NO PERDAMOS EL ELEMENTO SORPRESA ENTRANDO A LO BESTIA... ¡ESPECIALMENTE CON LA VIDA DE TU HERMANA, DE SHA-SHAN Y DE MUCHAS MÁS PERSONAS INOCENTES EN JUEGO!
AFIRMATIVO, AMIGUETE... VINE DE LA COSTA ESTE PARA APRENDER DE TI...

¡... ASÍ QUE EMPIEZA A ENSEÑARME YA!
¡MUY BIEN! VOSOTROS ESCONDED EL CAMIÓN...
... Y DEJADME A MÍ EL RESTO.

Y, ASÍ, ALGO MÁS TARDE...
¡PARKER, DAILY BUGLE! ¿CUÁNDO EMPIEZA EL ESPECTÁCULO?
¡LA CEREMONIA COMIENZA AL ANOCHECER! SUS CREDENCIALES SON CORRECTAS... ¡PASE!
EH, CLARO... ¡GRACIAS!

BUENO, ESO ESTUVO CHUPADO... PERO CONSEGUIR QUE BUFFORD Y FLASH ENTREN NO VA A SER TAN FÁCIL, A MENOS QUE...
¡POR AQUÍ CABALLEROS!
EH, AMIGO ¿NO TE HE VISTO EN UNA PELÍCULA DE KARLOFF?
RAMPA B
¡HMMM...!
ACCESO A LAS GRADAS NIVEL INFERIOR

¡SOY UN SACERDOTE DE LA LUZ, SEÑOR! POR FAVOR, RECUERDE... ¡ESPERE! ¿NO FALTA UNO DE USTEDES?
¿QUIÉN SABE, CALVITO? YA SABES LO QUE SE DICE DE LOS REPORTEROS: ¡VISTO UNO, VISTOS TODOS!
¡SÍ, DESDE LUEGO, COINCIDO CON ESO! MUY BIEN... ¡SIGAMOS!

¡PERO FALTA ALGUIEN DE LA HAMBRIENTA MANADA DE REPORTEROS, EN EFECTO!
¡DE MOMENTO, BIEN! NADIE ME HA VISTO...
¡... AÚN! PERO HAY DOS TARUGOS JUSTO DELANTE...

¡... HACIENDO GUARDIA DELANTE MISMO DE LA PUERTA QUE BUSCABA! ¡PERO ESO SE ARREGLA FÁCIL!
¡UGHH!
¡GGK!

INTERESANTES EFECTOS DE SONIDO, CABALLEROS... ¡PERO NO ES LA HORA DEL AFICIONADO! ¿¿POR QUÉ NO DORMÍS Y SOÑÁIS CON EL CANTO DE LOS PAJARITOS!?
¡OS EVITARÁ PREGUNTAROS QUÉ OS GOLPEÓ CUANDO DESPERTÉIS!
WAM!
¡ANHH!
¡NNGH!

Y, DESPUÉS DE QUE PETER PARKER HAYA VUELTO A CONVERTIRSE EN SPIDERMAN...
¡NO ESTÁ MAL, LANZARREDES! ¿CÓMO LO HICISTE?
¡SECRETOS DEL OFICIO, BUFFORD!
SALIDA EXCLUSIVA PARA PERSONAL AUTORIZADO
¡SPIDEY, CASI ESTÁ ANOCHECIENDO! ¿NO ES ENTONCES CUANDO SE SUPONE QUE EL MITIN...?

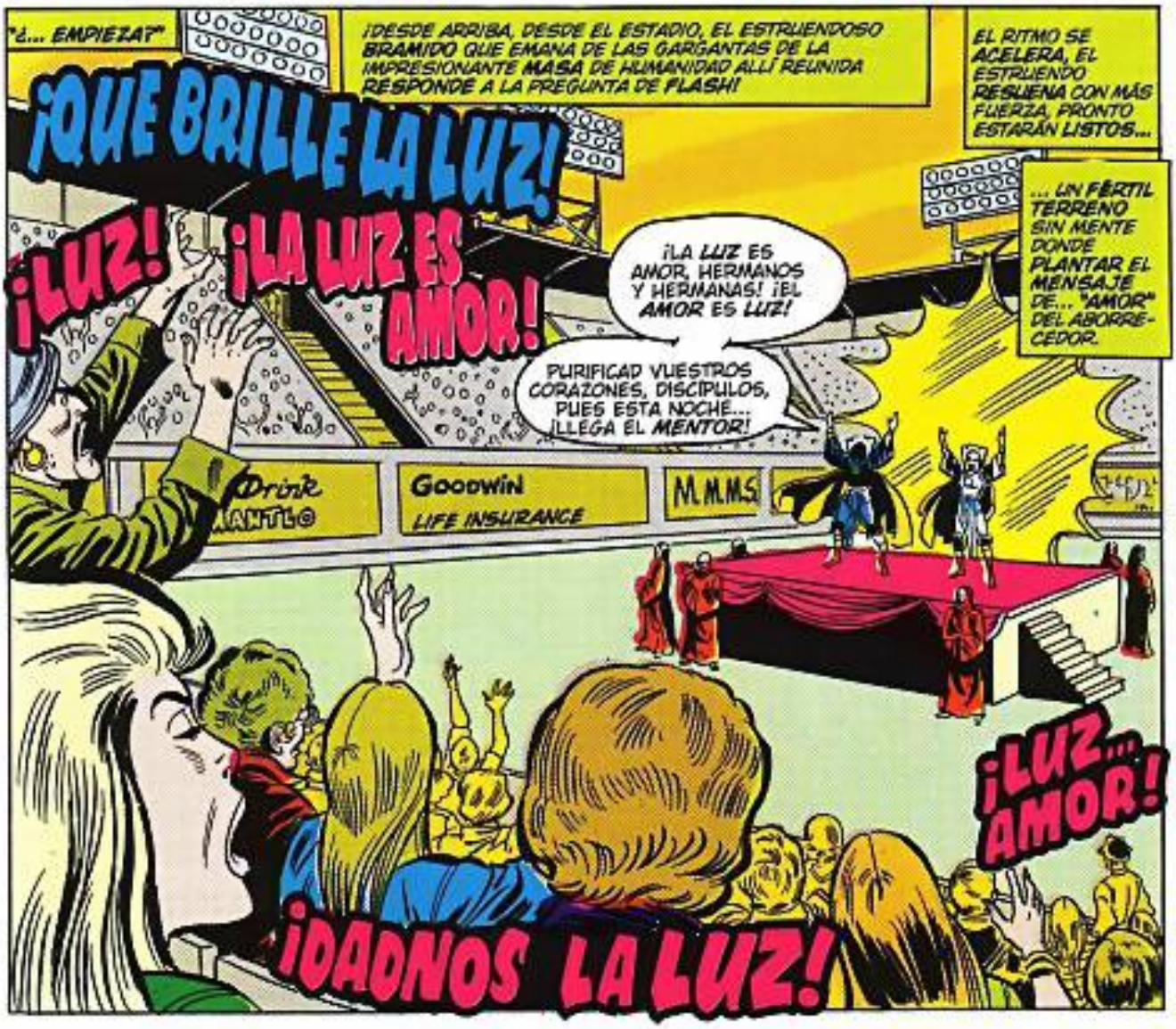
"¿... EMPIEZA?"
¡DESDE ARRIBA, DESDE EL ESTADIO, EL ESTRUENDOSO BRAMIDO QUE EMANA DE LAS GARGANTAS DE LA IMPRESIONANTE MASA DE HUMANIDAD ALLÍ REUNIDA RESPONDE A LA PREGUNTA DE FLASH!
EL RITMO SE ACELERA, EL ESTRUENDO RESUENA CON MÁS FUERZA, PRONTO ESTARÁN LISTOS...
¡QUE BRILLE LA LUZ!
¡LUZ!
¡LA LUZ ES AMOR!
¡LA LUZ ES AMOR, HERMANOS Y HERMANAS! ¡EL AMOR ES LUZ!
... UN FÉRTIL TERRENO SIN MENTE DONDE PLANTAR EL MENSAJE DE... "AMOR" DEL ABORRECEDOR.
PURIFICAD VUESTROS CORAZONES, DISCÍPULOS, PUES ESTA NOCHE... ¡LLEGA EL MENTOR!
Drink
Goodwin
LIFE INSURANCE
M.M.M.S.
¡LUZ... AMOR!
¡DADNOS LA LUZ!

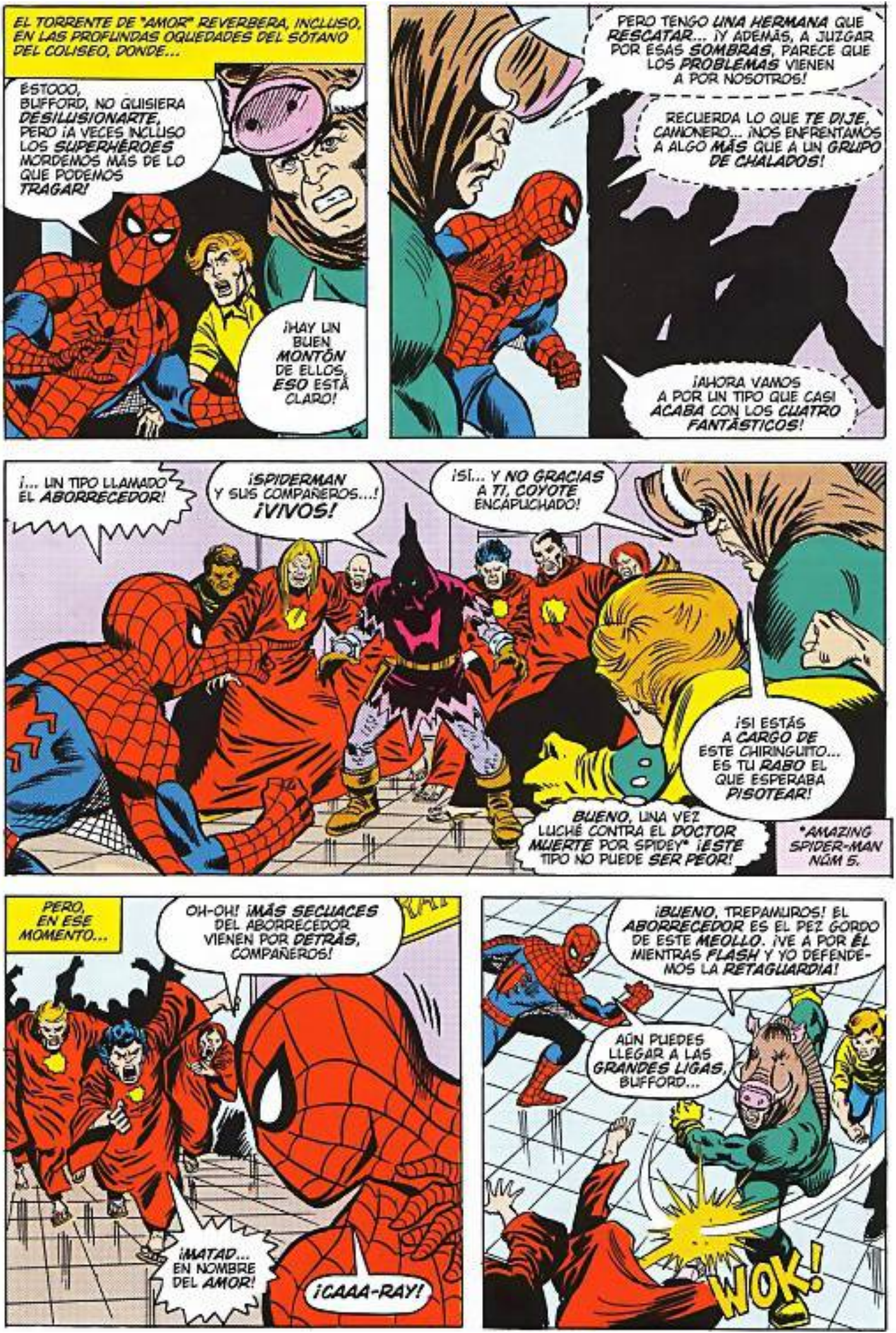
EL TORRENTE DE "AMOR" REVERBERA, INCLUSO, EN LAS PROFUNDAS OQUEDADES DEL SÓTANO DEL COLISEO, DONDE...
ESTOOO, BUFFORD, NO QUISIERA DESILUSIONARTE, PERO ¡A VECES INCLUSO LOS SUPERHÉROES MORDEMOS MÁS DE LO QUE PODEMOS TRAGAR!
¡HAY UN BUEN MONTÓN DE ELLOS, ESO ESTÁ CLARO!
PERO TENGO UNA HERMANA QUE RESCATAR... ¡Y ADEMÁS, A JUZGAR POR ÉSAS SOMBRAS, PARECE QUE LOS PROBLEMAS VIENEN A POR NOSOTROS!
RECUERDA LO QUE TE DIJE, CAMIONERO... ¡NOS ENFRENTAMOS A ALGO MÁS QUE A UN GRUPO DE CHALADOS!
¡AHORA VAMOS A POR UN TIPO QUE CASI ACABA CON LOS CUATRO FANTÁSTICOS!
¡... UN TIPO LLAMADO EL ABORRECEDOR!
¡SPIDERMAN Y SUS COMPAÑEROS...! ¡VIVOS!
¡SÍ... Y NO GRACIAS A TI, COYOTE ENCAPUCHADO!
¡SI ESTÁS A CARGO DE ESTE CHIRINGUITO... ES TU RABO EL QUE ESPERABA PISOTEAR!
BUENO, UNA VEZ LUCHÉ CONTRA EL DOCTOR MUERTE POR SPIDEY* ¡ESTE TIPO NO PUEDE SER PEOR!
*AMAZING SPIDER-MAN NÚM 5.
PERO, EN ESE MOMENTO...
OH-OH! ¡MÁS SECUACES DEL ABORRECEDOR VIENEN POR DETRÁS, COMPAÑEROS!
¡MATAD... EN NOMBRE DEL AMOR!
¡CAAA-RAY!
¡BUENO, TREPAMUROS! EL ABORRECEDOR ES EL PEZ GORDO DE ESTE MEOLLO. ¡VE A POR ÉL MIENTRAS FLASH Y YO DEFENDEMOS LA RETAGUARDIA!
AÚN PUEDES LLEGAR A LAS GRANDES LIGAS, BUFFORD...
WOK!

¡... SI PUEDO CUMPLIR CON MI PARTE ANTES DE QUE NOS SACUDAN A TODOS!
¡EH, DÉJALO! ¿POR QUÉ NO TE RINDES AHORA...?
¿... Y ME AHORRAS EL EJERCICIO?
ZAM!
NO SÉ POR QUÉ, YA ME PARECÍA QUE IBAS A CONTESTAR ESO... ¡PERO NO SE LO PUEDE CRITICAR A UNO POR INTENTARLO!
PERO BUENO, TODO LLEGA A SU FIN... ¡COMO TÚ, ME TEMO!
THIP!
¡NO TE RETUERZAS! ¡CUANTO MÁS TE ESFUERCES, MÁS TE APRETARÁ!
¡NECIO!
SNAP
¿E-EEH? ¡PERO SI MI RED CONTUVO MÁS TIEMPO A HULK...!
HULK NO PUDO VENCERME, INSECTO... ¡NI TÚ PODRÁS!"
¡JA! ¡ESTABA TAN ATÓNITO QUE MI ATAQUE MENTAL LO COGIÓ POR SORPRESA!
AHORA ERES MÍO SPIDERMAN... ¡PARA HACER LO QUE ME PLAZCA!
*¿QUÉÉÉ?, OS DIRÉIS, ¡HULK NUNCA LUCHÓ CONTRA EL ABORRECEDOR! BUENO, CREYENTES, ¡ACABÁIS DE RECIBIR UNA PISTA DE LA PODEROSA MARVEL!
¡Y ES MI DESEO QUE TÚ SEAS EL ARTÍFICE DE LA DESTRUCCIÓN DE TUS COMPAÑEROS!
¡DEBO... MATAR... JABALÍ!
¡E-EEH, AMIGUETE! ESPERO QUE ESTÉS BROMEANDO...

¡... PERO NO SERÍA GRAN COSA COMO APRENDIZ EN ESTE JUEGO DE LOS SUPERHÉROES SI FUESE LO BASTANTE TONTO COMO PARA ARRIESGARME!
LO SIENTO, AMIGUETE... ¡PERO ESO LO DEMUESTRA! SI FUESES TÚ MISMO...
¡... RECORDARÍAS LAS ELECTRIFICADAS CRINES DEL JABALÍ!

DIVERTIDO, PATÁN... ¡PERO NO TENGO TIEMPO PARA LA DIVERSIÓN! ES VUESTRA MUERTE LO QUE DESEO...
¡D-DEBO... MATAR... SPIDERMAN!
¡... Y ES VUESTRA MUERTE LO QUE CONSEGUIRÉ, SIN MÁS PREÁMBULOS!
¡JABALÍ... DEBE... MORIR! ¡ABORRECEDOR... ORDENA!
UN DOBLE RAYO MENTAL BROTA DE LA FRENTE DEL ABORRECEDOR...

Y, COMO REACIAS MARIONETAS SUJETAS POR SINIESTROS HILOS, LOS DOS AMIGOS Y COMPAÑEROS EN LA LUCHA...
... SE LANZAN EL UNO AL CUELLO DEL OTRO, AMBOS CONTROLADOS POR UNA ANULADORA IDEA: ¡EL DESEO DEL ABORRECEDOR DE QUE EL OTRO MUERA!

MIENTRAS TANTO, IGNORANDO EL ATERRADOR GIRO DE LOS ACONTECIMIENTOS, **FLASH** HA APROVECHADO LA CONFUSIÓN INICIAL DE LA BATALLA PARA PROCEDER CON UN **PLAN** PREVIAMENTE ORGANIZADO...

¡... PERO NO SERÍA GRAN COSA COMO APRENDIZ EN ESTE JUEGO DE LOS SUPERHÉROES SI FUESE LO BASTANTE TONTO COMO PARA ARRIESGARME!
LO SIENTO, AMIGUETE... ¡PERO ESO LO DEMUESTRA! SI FUESES TÚ MISMO...
¡... RECORDARÍAS LAS ELECTRIFICADAS CRINES DEL JABALÍ!
DIVERTIDO, PATÁN... ¡PERO NO TENGO TIEMPO PARA LA DIVERSIÓN! ES VUESTRA MUERTE LO QUE DESEO...
¡D-DEBO... MATAR... SPIDERMAN!
¡... Y ES VUESTRA MUERTE LO QUE CONSEGUIRÉ, SIN MÁS PREÁMBULOS!
¡JABALÍ... DEBE... MORIR! ¡ABORRECEDOR... ORDENA!
UN DOBLE RAYO MENTAL BROTA DE LA FRENTE DEL ABORRECEDOR...
Y, COMO REACIAS MARIONETAS SUJETAS POR SINIESTROS HILOS, LOS DOS AMIGOS Y COMPAÑEROS EN LA LUCHA...
... SE LANZAN EL UNO AL CUELLO DEL OTRO, AMBOS CONTROLADOS POR UNA ANULADORA IDEA: ¡EL DESEO DEL ABORRECEDOR DE QUE EL OTRO MUERA!

MIENTRAS TANTO, IGNORANDO EL ATERRADOR GIRO DE LOS ACONTECIMIENTOS, FLASH HA APROVECHADO LA CONFUSIÓN INICIAL DE LA BATALLA PARA PROCEDER CON UN PLAN PREVIAMENTE ORGANIZADO...
SPIDEY Y EL JABALÍ INSISTIERON EN ENCARGARSE DEL TRABAJO DURO... ¡Y, DESDE LUEGO, ESO ES UNA ESPECIALIDAD DE SUPERHÉROES!
ADEMÁS, ALGUIEN TIENE QUE ENCONTRARA A SHA-SHAN Y A BOBBY SUE... ¡Y PONERLAS A SALVO ANTES DE QUE LAS COSAS SE DESMADREN!
... PARA AYUDARME A CONSEGUIRLO... ¡ESTA PRECOZ BAJA DE GUERRA VA A DONAR SU HÁBITO A MI CAUSA!
MOMENTOS DESPUÉS...
¡DIANTRES! ¡DEBE DE HABER TROPECIENTAS MIL PERSONAS AQUÍ...! ¡Y TODOS CON LA CANTINELA ESA DE "EL AMOR Y LA LUZ"!
PERO LOS TIPOS CON HÁBITO DEL CÍRCULO INTERNO...
¡... PARECEN ESTAR ALREDEDOR DEL ESCENARIO! LA HERMANA DEL JABALÍ DEBE DE ESTAR CON ELLOS.
¡QUE BRILLE LA LUZ!
Y SHA-SHAN ES AÚN MÁS FÁCIL DE LOCALIZAR...
¡QUE EL AMOR Y LA LUZ LLENEN VUESTRO SER!
¡PREPARAOS PARA LA LLEGADA DEL MENTOR!
SÉ QUE SE LO PROMETIÓ A SU PADRE... PERO, ¿CÓMO PUEDE TOLERAR ESTA FARSA DE LA "HERMANA SOL", SABIENDO QUE ES COSA DEL ABORRECEDOR!?
Y NO VEO MANERA DE SEPARARLA DEL HERMANO PODER... ¡TENDRÍA ENCIMA AL EJÉRCITO DE MATONES DE LA LEGIÓN DE LA LUZ!
TENDRÉ QUE ESPERAR A QUE ACABEN SU ROLLO Y... ¡EH! ¡AHÍ ESTÁ BOBBY SUE!
TOTALMENTE PASMADA Y CON LOS OJOS VIDRIOSOS...
LA LEGIÓN LE HA CLAVADO BIEN SUS GARRAS...
PERO, ESTA VEZ, ESO PUEDE JUGAR EN SU CONTRA.
VEN BOBBY SUE... EL MENTOR TE BUSCA.
YO... IRÉ... CONTIGO.

¡GENIAL! PENSÉ QUE REACCIONARÍAS ASÍ. AHORA VAYAM...
¡ALTO! ¡NO SE PERMITE EL ACCESO A LAS ESCALERAS POR DEBAJO DEL ESCENARIO!
¿NI A AQUELLOS REQUERIDOS POR EL MENTOR?
¿EL MENTOR...? ¡PASAD!
¡COMO IMAGINABA! ¡EL ABORRECEDOR LOS HA FORZADO A UN SERVILISMO TOTAL! ¡AL EVOCAR SU AUTORIDAD, ENSEGUIDA SE SOBRESALTAN!
¡PARA CUANDO ESE TIPO SE CUESTIONE LO QUE HA HECHO, LO PEOR DEBERÍA DE HABER PASADO YA!
¡ESE RUIDO DE AHÍ DELANTE! SUENA COMO...
EN LAS SALAS DE ACCESO SUBTERRÁNEAS DEL ESTADIO...
¡... EL FURIOSO COMBATE PROSIGUE!
¡NO... QUIERO... HERIRTE... SPIDEY!
¡... PERO NO... NO PUEDO PARAR!
WATROOM
¡L-LO... SÉ... BUFFORD! SU ODIO NOS ESTÁ CONSUMIENDO... ¡OBLIGÁNDONOS A HACERLO!
... PERO HA DEJADO NUESTRAS MENTES... LO BASTANTE LIBRES... PARA QUE SEPAMOS... ¡LO QUE ESTAMOS... HACIENDO!
THIP!
THIP!
¡PERDONA, JABALÍ! INTENTO RESISTIRME... P-PERO...
DEJA DE JUGAR CON ÉL, SPIDERMAN... ¡O REDUCIRÉ TU MENTE A QUEJUMBROSAS CENIZAS!
KAWOM!

DEBO... HACER... LO QUE... EL ABORRECEDOR... ORDENA...
¡A-ANNHH!
... AUNQUE... SEA SU ASQUEROSO CUELLO... EL QUE QUISIERA... ¡RETORCER!
TOOM!
A PESAR DEL TAMAÑO DEL BRUTO, ADVIERTO QUE TÚ, TREPAMUROS...
¡... ERES EL MÁS FUERTE DE LOS DOS!
POR LO TANTO, TE OTORGO EL HONOR DE ACABAR CON EL JABALÍ...
¿E-EH? ¡BOBBY SUE... QUÉDATE AQUÍ!
¡... POCOS SEGUNDOS ANTES DE QUE EL ABORRECEDOR ACABE CONTIGO!
STAM!
¡B-BUFFORD, LO SIENTO!
¡SANTO CIELO! EL ABORRECEDOR LE ESTÁ HACIENDO ALGO A SPIDEY... ¡OBLIGÁNDOLO A MATAR AL JABALÍ!

¡NO, ASQUEROSO ANIMAL INHUMANO! ¡NO!
¡POR EL CREADOR! ¿¡QUÉ CLASE DE NECIO
¡MI NOMBRE ES FLASH THOMPSON, BABOSA; Y ESTÁS HACIÉNDOLE DAÑO A MIS AMIGOS!
¡LA PRESIÓN DE SU ODIO...! HA DESAPARECIDO... ¿QUÉ...?
¿EH, QUÉ...?
ANIMAL SOY. E INHUMANO TAMBIÉN... Y, APARTE DE DISTRAERME MOMENTÁNEAMENTE, TU LAMENTABLE HEROICIDAD NO TE APORTARÁ NADA MÁS...
¡... QUE LA MUERTE!
¡D-DIOS MÍO, TREPAMUROS! FLASH LE QUITÓ LA CAPUCHA, PERO...
¿... EN NOMBRE DEL CIELO, QUÉ ES?
DIOS ME ASISTA, BUFFORD... ¡NO LO SÉ!
¡A-AAANNH!
WAP-
-RPAK!

¡NO HAY FORMA DE QUE ME CONOZCÁIS, NECIO! ¡ESTOY MÁS ALLÁ DE VUESTRO CONOCIMIENTO Y COMPRENSIÓN! ¡SOY VUESTRO MIEDO PRIMIGENIO VIOLENTAMENTE TRAÍDO A LA VIDA!
¡SOY EL MAL!
DE RODILLAS, HUMANOS... COMO PRONTO LO ESTARÁ EL RESTO DE VUESTRA RAZA... Y PREPARAOS PARA LA MUERTE BAJO LAS DESGARRADORAS MANOS DEL...
¡HOMBRE BESTIA!
C-CREO QUE DICE: HOY NOSOTROS, MAÑANA... ¡EL MUNDO!
S-SPIDEY... ¿HABÍAS OÍDO HABLAR DE ESTE TAL HOMBRE BESTIA?
A-JÁ, BUFFORD... ¡PERO PARA MÍ QUE ESO NO VA A IMPORTAR!
Y AHORA...
¡LA RABIA FINAL!

¡PETER PARKER: SPIDERMAN!

BILL MANTLO GUIÓN ARCHIE GOODWIN TRAMA SAL BUSCEMA Y ERNIE CHAN ARTE
SAM KATO COLORISTA BRUNO REY TRADUCCIÓN FORJA DIGITAL ROTULACIÓN Y REALIZACIÓN TÉCNICA

¡LOS GOLPEA COMO UNA OLA, LOS ARRASTRA COMO UN REMOLINO!
¡VAMOS HACIA LA PARED!
EL TRAJE DEL JABALÍ ESTÁ ACOLCHADO... ¡SOPORTARÁ EL IMPACTO! ¡PERO FLASH ESTÁ PERDIDO...! A MENOS QUE...

... LO PONGA DELANTE DE MÍ... ¡PROTEGERÉ SU CUERPO CON EL MÍO!
¡AAGGHH! ¡EL CHOQUE ES TAN FUERTE! ¿¡HABRÉ LO GRADO SALVARLO!?
¡CIELOS, TREPAMUROS! N-NUNCA SENTÍ NADA...
¡DEJÉ QUE FLASH VINIESE PARA QUE ME AYUDASE A SALVAR A SU CHICA, SHA-SHAN! ¡NO PUEDO DEJARLO MORIR!
BUMMOOM!
¡¡... C-COMO ESTOOOO!!

¡B-BUFFORD... FLASH...! LOS DOS K.O.... ¡O ALGO PEOR!
¡... Y ME DUELE DEMASIADO COMO PARA MOVERME!
¡¡INCREÍBLE! ¡SPIDERMAN AÚN VIVE!
EL Y SUS AMIGOS HAN SOBREVIVIDO PORQUE TENGO PLANES PARA ELLOS.
¡JUGARÁN UN PAPEL DECISIVO EN EL MITIN QUE LA LEGIÓN DE LA LUZ CELEBRA ARRIBA, EN EL ESTADIO!

ESCAPASTE A MI PRIMER INTENTO DE BENEFICIARME DE TU MUERTE...*
¡... SÓLO PARA DESAPROVECHAR ESA OPORTUNIDAD DE VIVIR ATACÁNDOME DE NUEVO!
¡COMO VERÁS CUANDO REVELE EN TODA SU MAGNITUD QUIÉN... Y A QUÉ... OSAS ENFRENTARTE!
¿N-NO VALDRÍA CON LEER LA VERSIÓN RESUMIDA EN EL READERS' DIGEST?
* EN EL EPISODIO ANTERIOR.
¡CONDENADO CRETINO HUMANO! TU RAZA SIEMPRE HA BUSCADO DESVIAR EL HORROR DE LO QUE ESTÁ MÁS ALLÁ DE SU COMPRENSIÓN...
... INTENTANDO GUARECERSE TRAS ESO QUE LLAMÁIS... ¡HUMOR!

"Y, EN ESO, OS PARECÉIS A LOS HABITANTES DEL MUNDO CUYA ÓRBITA ES PARALELA A LA VUESTRA... AUNQUE OCULTO POR UNA BARRERA DE TIEMPO... ¡AL LADO OPUESTO DEL SOL!"
"UN MUNDO CREADO POR AQUEL QUE ES CASI UN DIOS... ¡EL ALTO EVOLUCIONARIO!"
"¡QUIEN LLAMÓ A SU CREACIÓN CONTRATIERRA!"*
* VISTO EN MARVEL PREMIERE #1.

"PROCURÓ CREAR UN PARAÍSO EN ESTE NUEVO MUNDO, PERO... MIENTRAS DORMÍA... EL MAL APARECIÓ... ¡EN MI FORMA!"
"HORRORIZADO, EL ALTO EVOLUCIONARIO DESEÓ DESTRUIR SU FALLIDA CREACIÓN, PERO UN BIENHECHOR... UN TAL ADAM WARLOCK... ¡DECIDIÓ DESAFIARME!"
"¡MUCHOS FUERON LOS COMBATES ENTRE EL MÁS-QUE-HOMBRE Y EL HOMBRE BESTIA! PERO LA VICTORIA FINAL... O ESO CREYÓ ÉL... ¡FUE PARA EL MALDITO WARLOCK!"*
* HULK 178 USA.

"¡ME DEVOLVIÓ A LA FORMA ANIMAL DE LA CUAL EL ALTO EVOLUCIONARIO ME HABÍA LIBERADO HACÍA LARGO TIEMPO!"
"¡EN LUGAR DE MATARME, AQUELLA ESCORIA MORALISTA DEJÓ ESA LABOR A OTROS!"
"¡SIN LA FORMA SUPERIOR OTORGADA POR LA ACELERACIÓN GENÉTICA, MIS PODERES PERMANECÍAN LATENTES! ¡NO ERA MÁS QUE UN ANIMAL... PERSEGUIDO EN EL MUNDO DE LOS HOMBRES!"

"PERO NO PODÍA OLVIDAR POR COMPLETO LO QUE HABÍA SIDO... Y LOS RECUERDOS CONVERTÍAN MI EXISTENCIA ANIMAL EN UN AUTÉNTICO INFIERNO, HASTA QUE... *
¡VU... VUELVO A CAMBIAR...!
¡UNA VEZ MÁS, SOY EL HOMBRE BESTIA... EL DEPREDADOR DEFINITIVO!
"PUES WARLOCK SE HABÍA MARCHADO HACÍA TIEMPO DE LA CONTRATIERRA... ¡Y, TAN LEJOS, QUE YA NO ESTABA APRISIONADO POR SU PODER!"

"¡PERO, A PESAR DE SU MARCHA, WARLOCK HABÍA DEJADO UN MUNDO EN GUARDIA CONTRA UN FUTURO RESURGIMIENTO DEL MAL!"
"¡SABÍA QUE, POR UN TIEMPO, DEBÍA ENCONTRAR OTROS MUNDOS QUE CONQUISTAR! ASÍ QUE USÉ MI CAPACIDAD DE ASUMIR FORMA HUMANA PARA CONSEGUIR UNA META..."
¡ESTE SERÁ UN VUELO HISTÓRICO, COMANDANTE!
"¡DESDE LUEGO QUE LO FUE!"
"AQUELLOS NECIOS INCONSCIENTES HABÍAN ENVIADO A SU MAYOR ENEMIGO, PUES YO ERA ESE ASTRONAUTA ¡HACIA LA LIBERTAD!"
DURANTE MESES... "DISFRAZADO"... HE TRABAJADO PARA MANIPULAR LOS CONTROLES DE LA NAVE Y ATRAVESAR LA BARRERA DE DEMORA TEMPORAL QUE SEPARA LA CONTRATIERRA...
¡... DE LA TIERRA ORIGINAL! ¡POR FIN, SOY LIBRE PARA DESATAR MI MALDAD...!
"¡... EN EL MISMÍSIMO MUNDO NATAL DEL ALTO EVOLUCIONARIO!"
"ELEGÍ VIETNAM OCCIDENTAL COMO MI LUGAR DE ATERRIZAJE, PENSANDO QUE EL CONFLICTO OCULTARÍA MI LLEGADA..."
"Y ASÍ FUE..."
"... EXCEPTO POR UN CONTRABANDISTA SEDIENTO DE PODER... ¡ACHMED KORBA!"
"FÁCIL, DÓCILMENTE, CEDIÓ ANTES MIS PROPÓSITOS Y DESEOS, PERMITIENDO SER UTILIZADO..."
"... COMO EL HERMANO PODER, QUE USARÍA A LA SEUDORELIGIOSA LEGIÓN DE LA LUZ, PARA PREPARA AL MUNDO ANTE MI LLEGADA."
"Y, CASADO CON SHA-SHAN -LA HERMANA SOL- SU PODER DEPENDÍA DE LA REPUGNANTE PUREZA DE ELLA, ¡¡NUNCA LLEGARÍA A SER LO BASTANTE FUERTE COMO PARA DESAFIARME!!"*
*VER EPISODIO ANTERIOR.
¡ME DIVIRTIÓ LLEVAR SECRETAMENTE EL MANTO DEL ABORRECEDOR MIENTRAS EL HERMANO PODER ME CONSEGUÍA ADEPTOS EN NOMBRE DEL AMOR!
PERO EL TIEMPO DE LOS JUEGOS Y LA DIVERSIÓN HA TERMINADO... ¡AL IGUAL QUE PRÁCTICAMENTE TU VIDA, SPIDERMAN!
UNHH. ME VUELVEN LAS FUERZAS... ¡PERO NO LO BASTANTE RÁPIDO!

DIJE QUE JUGARÍAS UN PAPEL DECISIVO EN LOS ACONTECIMIENTOS DE HOY... ¡AHORA COMIENZA, ARÁCNIDO!
¡LOS CONFIADOS NECIOS DE AHÍ ARRIBA ESTÁN ALCANZANDO UN ESTADO FRENÉTICO CONFORME KORBA LOS SIGUE INSTIGANDO! PARA TORNAR SU AMOR EN ODIO... ¡TAN SÓLO SE NECESITA UN ESTÍMULO!
STRAK
TÚ LES PROPORCIONARÁS ESE ESTÍMULO, HUMANO... ¡YA QUE ESTE TECHO SOSTIENE LA ZONA DEL CAMPO DONDE SE ENCUENTRA LA MULTITUD!
CUANDO SE DESMORONE -MATANDO A CIENTOS DE HUMANOS COMO TÚ- ENCONTRARÁN TU APLASTADO CUERPO ENTERRADO ENTRE LOS ESCOMBROS...
¡... TE CULPARÁN, EL ODIO LOS CONSUMIRÁ, Y ESTARÁN LISTOS PARA SUCUMBIR A MI VOLUNTAD!
¿SU CAPUCHA, GRAN MENTOR?
¡NO! TAN SÓLO LOS DEL CÍRCULO INTERNO ME HABÉIS VISTO LA CARA... ¡AHORA ESO DEBE CAMBIAR!

PERO, CON SU EXTRAORDINARIO EXCESO DE CONFIANZA, ¡EL HOMBRE BESTIA HA COMETIDO UN ERROR FATAL!
¡NUNCA LE DES LA ESPALDA A SPIDERMAN!
KKRRR
¡EL TECHO ESTÁ CEDIENDO POR DONDE LANZÓ SU RAYO! ¡Y LOS ESCOMBROS NOS ESTÁN ATRAPANDO!
¡LA ADRENALINA CORRE... MI PODER VUELVE! PODRÍA SACAR A FLASH Y AL JABALÍ...

¡... PERO ESO ME DEJARÍA SIN TIEMPO PARA SALVAR A LOS ESPECTADORES INOCENTES QUE MORIRÁN CUANDO SE DERRUMBE EL ESTADIO!
¡HE DE APOYARME CONTRA LA VIGA DE SOPORTE PRINCIPAL! AGUANTAR TANTO COMO PUEDA...
"¡... Y ESPERAR QUE LA MULTITUD DE ARRIBA SE PONGA A SALVO ANTES DE QUE MI FUERZA ARÁCNIDA CEDA... Y TODO SE HUNDA!"
¡D-DIOS! ¿QUÉ... QUÉ ESTÁ PASANDO!?
¡UN TERREMOTO. ¡TIENE QUE SER ESO!
¡HERMANO PODER! ¡HAZ ALGO!
¡SÁLVANOS!
POCO PROBABLE...

¡... SIENDO LA MISIÓN DE ACHMED KORBA AVIVAR LAS LLAMAS DEL PÁNICO TODO LO POSIBLE!
¿LO VEIS? ¡LOS ENEMIGOS DEL AMOR PRETENDEN DESTRUIR NUESTRO MOVIMIENTO! ¡BUSCAN MUERTE... DONDE NOSOTROS OFRECEMOS VIDA!
¡ACHMED NECESITAN ORIENTACIÓN -NO SERMONES- O NUNCA SE PONDRÁN A SALVO!
¡DESPACIO, HERMANOS Y HERMANAS! ¡EVACUAD LA ZONA! ¡QUE NO CUNDA EL PÁNICO!

Y, EN LAS CÁMARAS DE DEBAJO DEL COLISEO DE YONKERS, SENTADO ANTE UN ENORME SÍMBOLO SOLAR, DUPLICADO EXACTO DEL QUE ADORNA EL ESCENARIO DE ARRIBA...
¡BIEN, BIEN! ¡KORBA LOS FUSTIGA FEBRILMENTE MIENTRAS SHA-SHAN TRATA INÚTILMENTE DE TRANQUILIZARLOS! LA MULTITUD... CONFUSA... ¡NO SABRÁ ADÓNDE DIRIGIRSE!
CIENTOS PERECERÁN, Y EL ODIO DE TAL CARNICERÍA SIN SENTIDO...
... SERÁ CANALIZADO A TRAVÉS DE LOS AMPLIFICADORES, TRANSMITIDO A TRAVÉS DEL SÍMBOLO DE LA EXPLOSIÓN SOLAR DE ARRIBA, EMITIDO POR LAS CÁMARAS DE TELEVISIÓN QUE ENFOCAN AL EMBLEMA...

"¡... A MILLONES DE ESPECTADORES... EMITIENDO MI MENSAJE DE ODIO... A TRAVÉS DEL MUNDO ENTERO!"
"¡DE ESE MODO, AMANECERÁ EL DÍA DEL HOMBRE BESTIA!"
PERO, ¡IGNORADA POR EL HOMBRE BESTIA, HAY UNA ARAÑA EN EL UNGÜENTO!
¡R-RESBALO!

HE-E COGIDO LA VIGA SOPORTE, PERO... ¿CUÁNTO TIEMPO PODRÉ AGUANTARLA? ¡A PESAR DE MI... PODER ARÁCNIDO... MIS PIES EMPIEZAN A DESLIZARSE! ¡EL PESO DE ENCIMA ES DEMASIADO... GRANDE!
¡NE-NECESITO ALGO QUE ME SUJETE!

¡JABALÍ, ESPABÍLATE! ¡QUERÍAS SER UN SUPERHÉROE... ÉSTA ES TU OPORTUNIDAD!
¡NE-NECESITO TU AYUDA, COLEGA... O ESTAMOS ACABADOS!
¡BUFFORD!

¡PERO LA CONFIANZA DE BUFFORD OCULTA UNA AUTÉNTICA PREOCUPACIÓN, PUES AÑADIENDO SU FUERZA A LA DE SPIDEY SÓLO PUEDE RETRASAR LO INEVITABLE!

WHU...
THROOM!
¿QUÉ... QUÉ SALIÓ MAL!? ESA SECCIÓN DEL CAMPO SE HA DERRUMBADO DEMASIADO DESPACIO... ¡ESOS BORREGOS SE HAN LIBRADO!
¡GRACIAS A LA LUZ... NADIE HA SALIDO HERIDO!
¡SHA-SHAN... ERES UNA ESTÚPIDA!

Y ABAJO...
¡LO CONSEGUIMOS!
¡AGUANTAMOS LO JUSTO...! ¡Y LA VIGA HA IMPEDIDO QUE NOS ENTIERREN LOS ESCOMBROS!
¡SPIDEY, ESO DEBE DE PESAR TONELADAS...! ¿CUÁNTO TIEMPO MÁS PUEDES AGUANTARLA!?

¡NO MUCHO, SR. THOMPSON! PERO PUEDO LANZARLA A UN LADO Y PRONTO ESTAREMOS LIBRES Y A SALVO.
WHUMP!

¡MIRAD! ¡DEBEN DE SER LOS QUE EL HERMANO PODER DIJO QUE INTENTABAN MATARNOS!
¡A POR ELLOS! ¡MATEMOS-LOS ANTES!
¡LES ENSEÑAREMOS UNA LECCIÓN QUE NUNCA OLVIDARÁN!
¡OOH, CHICO! LA DIVERSIÓN NUNCA DECAE, ¿VERDAD?

PERO EL DESTINO TIENE UN EXTRAÑO SENTIDO DE LO DRAMÁTICO PARA EL QUE INCLUSO LOS ACTORES MÁS INSIGNIFICANTES... COMO LA HERMANA DEL JABALÍ, BOBBI SUE HOLLIS...

MIENTRAS, EN EL SOCAVÓN...

¡VALE, GRANDULLÓN... PERO VOLVERÉ A POR TI EN CUANTO ME HAYA OCUPADO DEL HOMBRE BESTIA! ¡VOLVEREMOS, BUFFORD!
¡TE LO JURO!
WHRAK!
¡CLARO! ¡SÉ QUE NO ME DEJARÍAIS QUEDARME Y MORIR! CONFÍO EN TI, ARAÑITA... ¡ES DE ESE HOMBRE BESTIA DEL QUE NO ME FÍO!
¡VAMOS, BERZOTAS! ¿QUÉ VA A SER? PUÑOS...
¡... O MIS CRINES ELECTRIFICADAS!
¡PERO, ABRUMADO POR SU NÚMERO, LA RESISTENCIA DESESPERADA DEL JABALÍ TERMINA COMO CABRÍA ESPERAR!
¡ACERCAD A ESE PATÁN AL ALTAR, HERMANOS!
¡CUIDADO CON A QUIÉN INSULTAS, CALVOROTA!
¡SILENCIO, BELLACO! ¡HAS SIDO DESCUBIERTO COMO UN ENEMIGO DE LA LUZ... UN DESTRUCTOR DEL AMOR!
¿SÍ!? ¿Y TÚ QUÉ ERES? ¿UN ADORNO DE CAPÓN CON PATAS?
¡CERDO!
¡NO OS REBAJÉIS A SU NIVEL, HERMANOS! ¡EL MENTOR CREARÁ EJEMPLO CON ÉSTE!
Y, TOMANDO ESO COMO SU ENTRADA, EL HOMBRE BESTIA GRUÑE...
¡NADIE MURIÓ EN EL DERRUMBAMIENTO DEL ESTADIO! ¡LA INTENSIDAD EMOCIONAL QUE ESPERABA NO HA TENIDO LUGAR!
AUN ASÍ, ¡KORBA HABÍA PREPARADO A LOS ESTÚPIDOS HUMANOS PARA NI LLEGADA!
¡NO SEGUIRÉ DECEPCIONÁNDOLOS!

¡PUES, EN CADA MENTE ALLÍ PRESENTE, LATE EL MENSAJE DEL HOMBRE BESTIA!

NO TODAS LAS MENTES DE LA MULTITUD ALLÍ CONGREGADA ACEPTAN EL MENSAJE DEL HOMBRE BESTIA, AUNQUE HAY BASTANTES DE ÉSTAS... ¡SUFICIENTES PARA CONSEGUIR LA VICTORIA!

¿QUÉ TE APUESTAS, BELA LUGOSI?
FWAP!
TKRAK!
WHOMP!
¡Y, DESPUÉS DE LO QUE HA PASADO ESTOS ÚLTIMOS DÍAS, ESOS SONIDOS SON MÚSICA PARA SUS OÍDOS!

¡PERO UNA ESCARAMUZA NO ES UNA BATALLA, Y LA GUERRA APENAS HA COMENZADO!
¡SI NO FUESEIS TANTOS ASQUEROSOS...!
¡DETENEOS! ¡ESCUCHADME! ¡EL QUE SEGUÍAIS NO ES EL CAMINO DE LA LUZ!
¡ES EL CAMINO DE LA OSCURIDAD... DEL MAL!
¡Y... Y SI LA HERMANA SOL... TIENE RAZÓN!

¡LA RAZÓN APENAS TIENE IMPORTANCIA, SHA-SHAN! ¡HAS ESPERADO DEMASIADO... Y ESTOY PREPARADO PARA TI!
¡KORBA! ¡EL PODER QUE CODICIABAS ES TUYO, HUMANO!
¡TE LO TRANSFIERO...! ¡ÚSALO AHORA!

¡... PARA ACALLAR A LA HERMANA SOL PARA SIEMPRE!
¿LO OYES, ESPOSA?
¡YA NO ESTOY ATADO A TU DESPRECIABLE PUREZA!
STRON!
¡Y SE HA TERMINADO TAMBIÉN LA SUBORDINACIÓN, ACHMED! ¡AHORA PUEDO LUCHAR... Y LO HARÉ!

MIENTRAS, EN LOS PASILLOS DE DEBAJO...
¡ODIAD! ¡MATAD! ¡DESTRUID!
¡EL HOMBRE BESTIA LOS CONTROLA COMPLETAMENTE!
¡SON COMO ZOMBIS INSENSIBLES!

ARRIBA...
¡LA VOLUNTAD DEL MENTOR EN ESTE ESTADIO ES DEMASIADO FUERTE PARA SER DESAFIADA, SHA-SHAN!
¡AUN ASÍ DEBO DESAFIARLA, ACHMED... PARA RESTAURAR EL EQUILIBRIO!
¡AGUANTA, DAMITA... NO ESTÁS SOLA!
¡EL JABALÍ SE ESTÁ SOLTANDO!
ABAJO...
¡AGÁCHATE, SPIDEY! ¡ZOMBIS O NO, ESTOS IDIOTAS NO PUEDEN PELEAR SI NO VEN... Y LLENARLES LOS OJOS CON ESPUMA DE EXTINTOR SERVIRÁ PARA ESO!
SPLOOSH!
¡PIENSA RÁPIDO, SR. THOMPSON!

¡ESO ME MANTUVO VIVO EN VIETNAM, SPIDEY!
SIENTO QUE NO REPARTAN MEDALLAS TRAS ESTA GUERRA, FLASH...
¡... PERO, AL MENOS, AHORA TENEMOS UNA OPORTUNIDAD DE SALIR CON VIDA!
THIP!
THAP!

¡OH-OH! ¡BOBBY SUE NO ESTÁ DONDE LA DEJÉ*, Y HE OÍDO EL SONIDO DEL RAYO DE LUZ DEL HERMANO PODER EN EL ESTADIO!
¡SPIDEY, SHA-SHAN ESTÁ ALLÍ ARRIBA!
¡PUES VE POR ELLA, HÉROE... YA HAS HECHO TODO LO QUE PODÍAS AQUÍ ABAJO! ADEMÁS...
¡¡... EL HOMBRE BESTIA ES MÍO!!
*EN EL EPISODIO ANTERIOR

FLASH THOMPSON NO NECESITA MÁS MOTIVACIÓN... ¡LA MUJER QUE AMA ESTÁ ARRIBA, EN EL ESTADIO! CON EL CORAZÓN DESBOCADO, CORRE POR LAS ESCALERAS...
... PERO NI TODO LO QUE HA VISTO EN ESTE DÍA PODRÍA PREPARARLO NI SIQUIERA UNA PIZCA PARA...

¡... LA RABIA DEL HOMBRE BESTIA!
¡ODIAD!
¡MATAD! ¡NO OBEDEZCÁIS MÁS VOLUNTAD QUE LA MÍA! ¡NO TENGÁIS MÁS PENSAMIENTOS QUE LOS MÍOS! ¡ODIAD! ¡ODIAD!
¿POR QUÉ NO CAES, MUJER... POR QUÉ?
SKROW!
¡SHA-SHAN!
¡FUI LLEVADA A ESTE MOMENTO PARA RESISTIR, ACHMED! ¡Y RESISTIRÉ!
¡... HASTA QUE MUERA!
¡ASÍ SE HABLA, DAMITA... Y, SI PUEDES AGUANTAR, TAMBIÉN PODRÁ BUFFORD HOLLIS!

VALIENTES PALABRAS, PERO DICHAS CON DESESPERACIÓN MIENTRAS EL PODER DEL ODIO SE EXTIENDE Y LO INUNDA TODO, MIENTRAS EN LA CÁMARA DE ABAJO...
¡HOMBRE BESTIA!
¡LLEGAS DEMASIADO TARDE, SPIDERMAN!
DEMASIADO TARDE PARA CUALQUIER COSA...
KWOOM!

ZAM
¡... EXCEPTO LA MUERTE!
¡¡U-UNNHHHH!
¡CÓMO ME GUSTARÍA QUE LA CARNE QUE DESGARRO CON MI ODIO FUESE LA DE WARLOCK... O LA DEL ALTO EVOLUCIONARIO!
¡PERO LA TUYA BASTARÁ, HUMANO! ¡¡LA TUYA SERVIRÁ!!
¡CAE, MALDITO SEAS! ¿TE ESTOY ARRANCANDO LA VIDA... Y, AUN ASÍ, NO CEDES? ¡CAE, HUMANO!
¡CAE!
¡N-NO! ¡ESTAS NO SON LAS ENSEÑANZAS! DE REPENTE... ¡LO VEO...!
¿EH...?
¡TENÍAS QUE GUIARNOS HACIA EL AMOR... LLEVARNOS DE LA OSCURIDAD... A LA LUZ! ¡PERO ERES... ERES MALVADO!
¡ALÉJATE DE ESA CONSOLA, MUJER! ¡CONTROLA LOS AMPLIFICADORES DE ODIO!
¡DEBES DE HABER ENTRADO CUANDO ESTABA CONCENTRADO EN LA MULTITUD Y EN SPIDERMAN! BUENO, AUNQUE QUIZÁS HAYAS ESCAPADO A MI CONTROL...
OHHH...
¡... NO VIVIRÁS PARA INTERFERIR, PERRA HUMANA!
¡TE EQUIVOCAS, COLMILLOS! ¡HAS DISPERSADO TU PODER EN DEMASIADAS DIRECCIONES A LA VEZ...!
SKA-POW!
¡AARRGH!

¡... Y AHORA TODO SE DESMORONA, INCLUSO TU AMPLIFICADOR DE ODIO!
¡ABAJO, CHICA! ¡EL CACHARRO ENTERO ESTÁ EXPLOTANDO!
NOOOOOO
BALLOON

Y ESA EXPLOSIÓN PROVOCA UNA REACCIÓN EN CADENA CON LOS APARATOS DE ARRIBA...
¡EL SÍMBOLO SOLAR ESTÁ AL ROJO VIVO, COMO SI FUESE A...!
¡...EXPLOTAR!
¡YAAHHH!
¡ESTO ES UNA LOCURA! ¡NI SIQUIERA SÉ QUÉ HAGO AQUÍ!

¿POR QUÉ DEJASTE QUE TE ATACASE SHA-SHAN? ¡TIENES EL PODER DE LA LUZ COMO ÉL! ¿POR QUÉ NO TE DEFENDISTE?
¡L-LO HICE, FLASH... CON MI CORAZÓN! ¡DESEE HASTA EL FINAL QUE ACHMED VIESE LA LUZ...!
¡... PERO EL MAL DE SU INTERIOR ERA DEMASIADO FUERTE! ¡SE DESTRUYÓ A SÍ MISMO!

AUN ASÍ, ES EN REALIDAD UNA VICTORIA PÍRRICA... UNA QUE DEJA UN REGUSTO A CENIZA EN LA BOCA DE LOS GANADORES... ¡Y LA FURTIVA SENSACIÓN DE LA VERGÜENZA EN LA MENTE DE LOS QUE SE HAN SALVADO!
NADIE ALARDEARÁ DE LO QUE HIZO ESTE DÍA...
¡... Y, CUANTO ANTES SEA OLVIDADO... MEJOR!
TODO ESTO... ¿PARA QUÉ? ¡NI SIQUIERA HE ENCONTRADO A MI HERMANA BOBBY SUE!
¡LA VI POR ÚLTIMA VEZ DONDE DEJÉ A SPIDEY, BUFFORD! ¡ESTABA CERCA DEL CENTRO DE LA EXPLOSIÓN!
¿EL TREPAMUROS TAMBIÉN HA DESAPARECIDO? OH, DIOS...

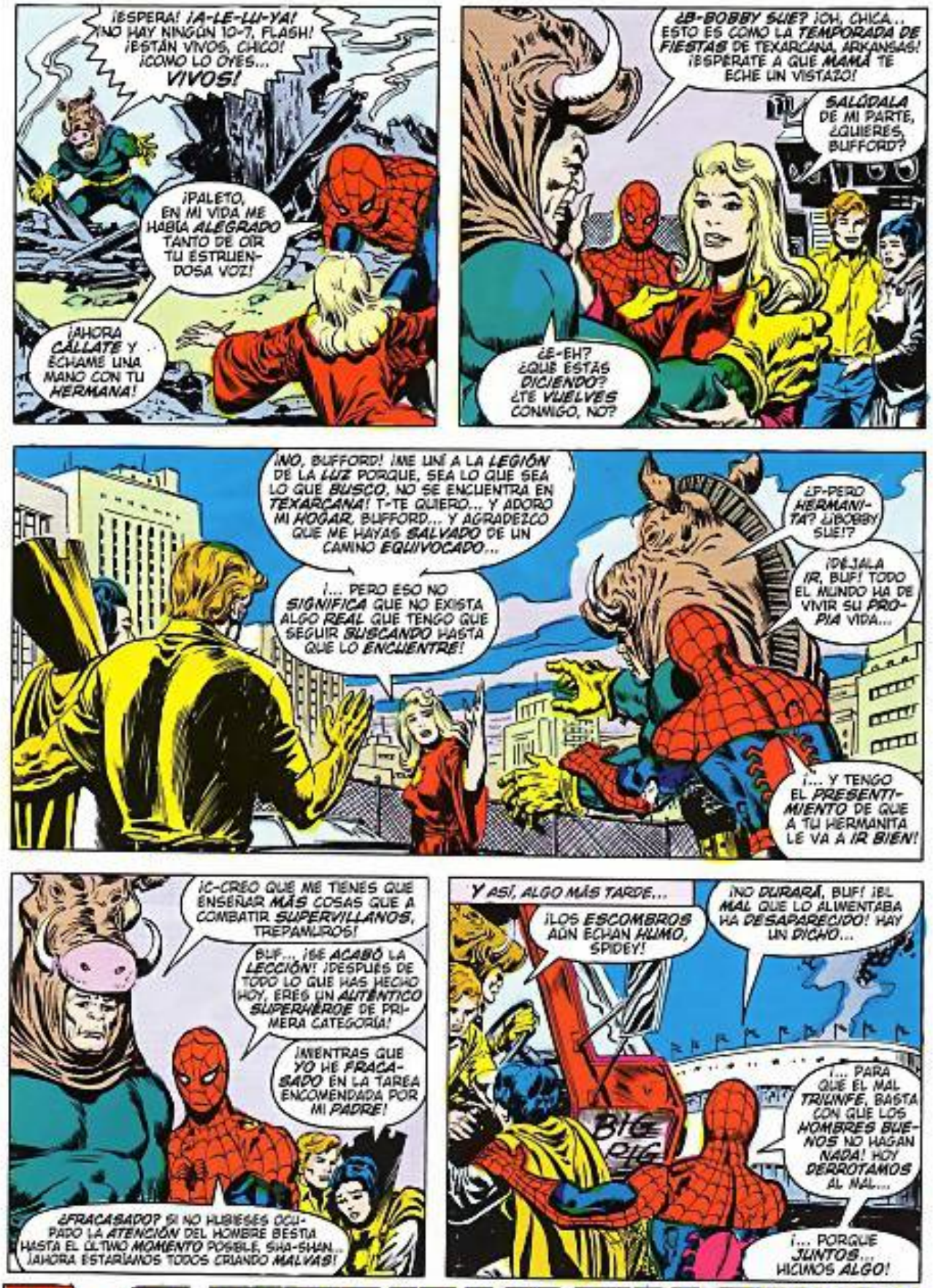

EN 30 DÍAS

¡EL ESCARABAJO Y LA PLACA!

Cubierta original de *Peter Parker, The Spectacular Spider-Man* nº 12 (USA)

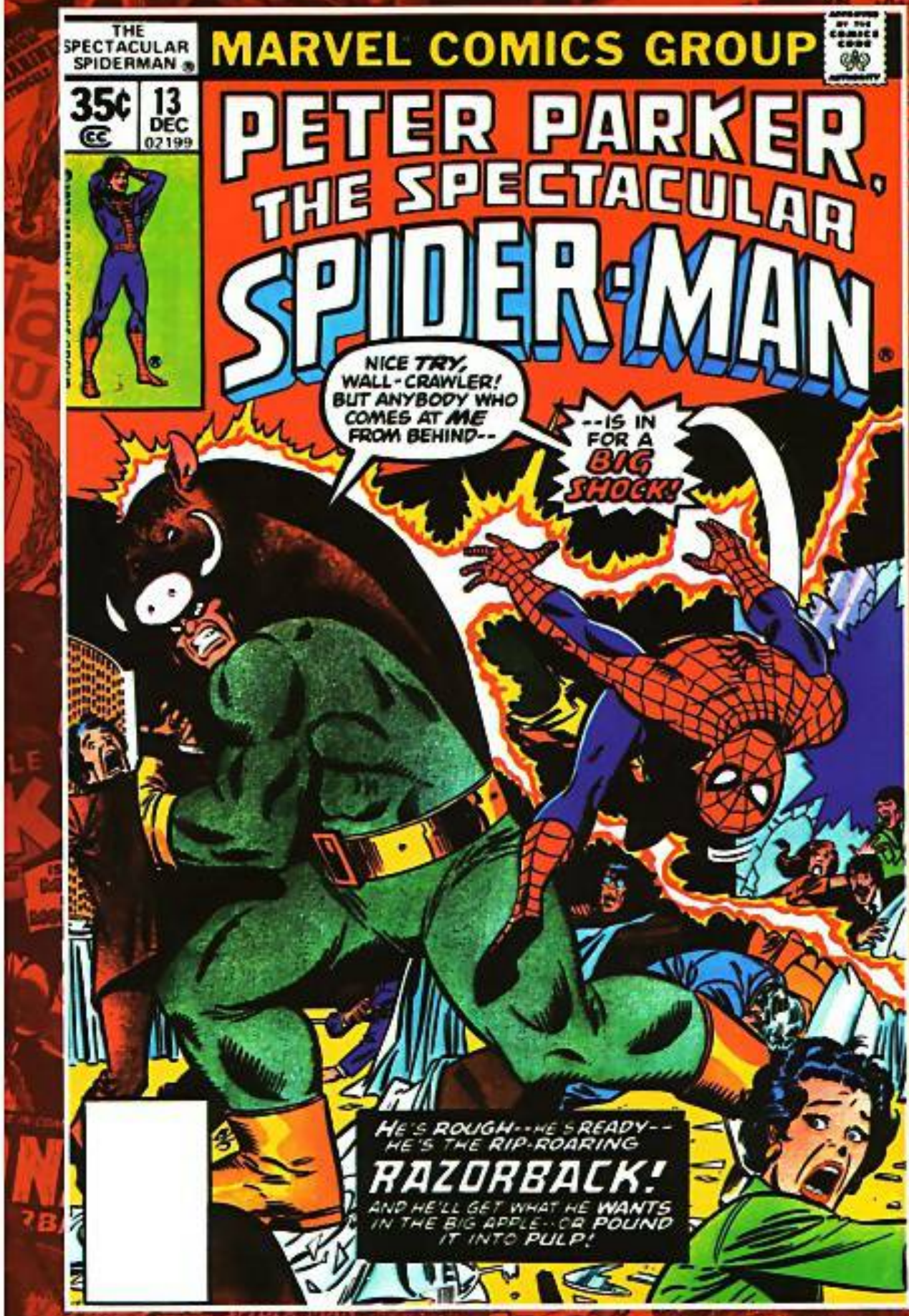

Cubierta original de *Peter Parker, The Spectacular Spider-Man* nº 13 (USA)

Cubierta original de *Peter Parker, The Spectacular Spider-Man* nº 14 (USA)

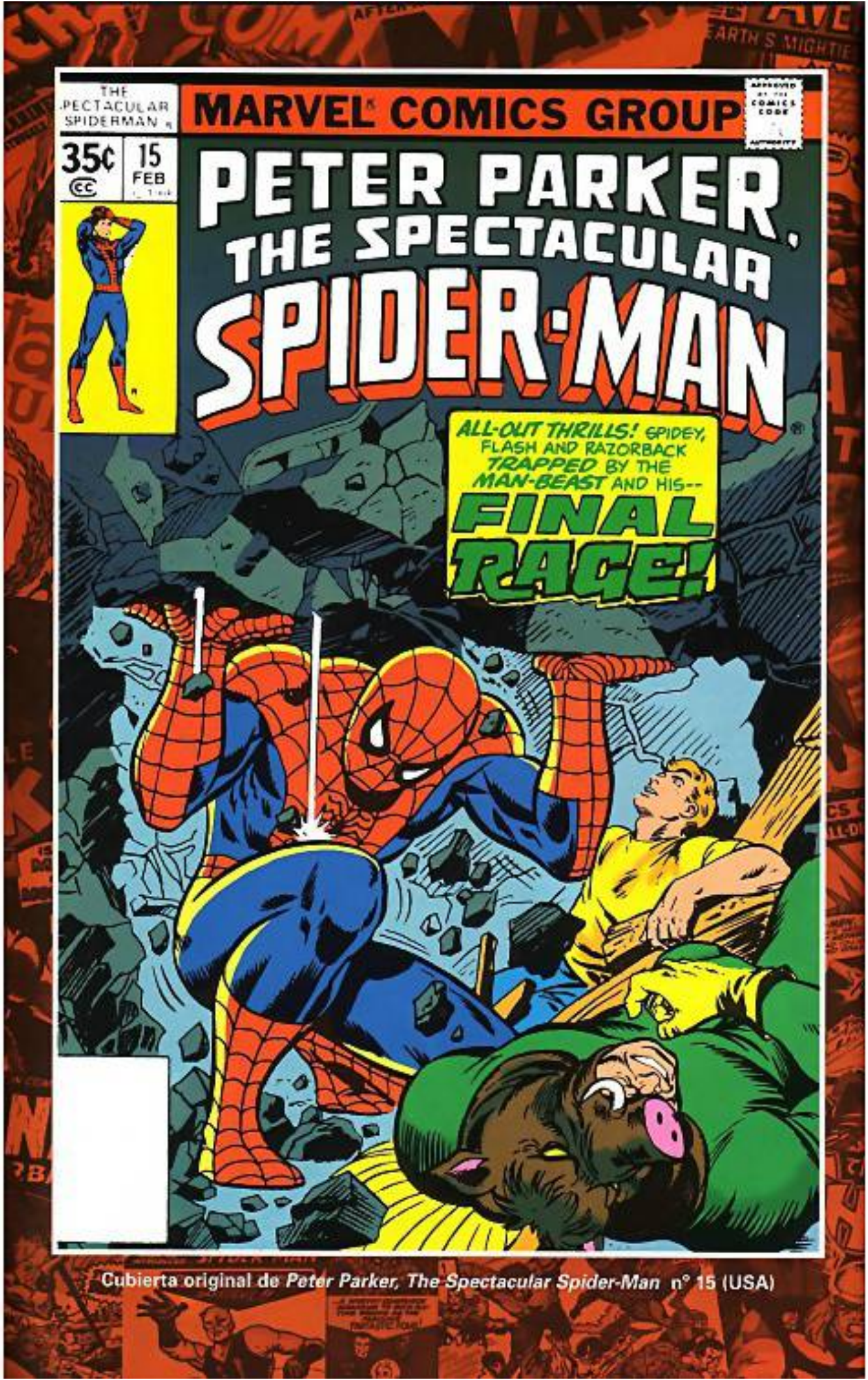

Cubierta original de *Peter Parker, The Spectacular Spider-Man* nº 15 (USA)

MARVEL
Studios
WOLVERINE™
PUNISHER™
Introducing the newest line of Marvel Studios collector figures from Toy Biz!
These 12" figures come with fabric clothing, realistic props and weapons for an authentic look. This attention to detail and over 25 points of articulation in each figure make this the ultimate collectible line.
ARTISAN
Visit www.toybiz.com for more information
TM and © 2004 Marvel Characters, Inc. All Rights Reserved. Produced under license by Toy Biz Worldwide. Distributed by: Playwell Toy Inc.
© 2004 Artisan Pictures Inc. © 2004 Twentieth Century Fox Film Corporation. All rights reserved.
TOY BIZ

No me lo digas con FLORES

HANA YORI DANGO

El shojo más esperado de

YOKO KAMIO

36 volúmenes catorcenales

El triángulo amoroso ... ...está servido

TSUKUSHI MAKINO:
Sus padres la convencen para que se matricule en una exclusiva academia donde estudian los hijos de los hombres más poderosos de Japón. Pero Tsukushi no está muy convencida de ello y menos cuando se convierte en el blanco de las iras del F-4... y aflora su verdadera personalidad.

TSUBASA DOMYOJI:
Creído, pijo, insufrible, violento, con muy mal genio, Domyoji es el heredero de la prestigiosa compañía Domyoji, pero en el fondo lamenta que todos lo traten con deferencia sólo por su dinero. Tsukushi lo desprecia de tal modo que empieza a interesarse por ella, porque en el fondo no es mal tipo y se hace querer...

RUI HANAZAWA:
Introvertido y callado, nadie sabe muy bien qué pasa por su cabeza. Tsukushi se enamora de él, pero él ama desde que era un niño a otra chica. Sin embargo, acabará siendo un buen amigo de la pareja... porque encuentra muy divertida su relación con Domyoji.

www.planetadeagostinicomics.com

PLANETA DeAGOSTINI