

راهنمای تصویری کانفیگ مودم
(D-Link wireless G ADSL2+4 Port Router)
DSL2640U

تهیه کنندگان: نرگس نژادفلاح - هدی سعدونی

اداره دیتا استان البرز

مهر 91

استاد راهنما:

مهندس روح اله آب نیکی



1. بعد از متصل کردن مودم به رایانه و روشن کردن آن ابتدا مرورگر اینترنتی خود را اجرا و IP آدرس (<http://192.168.1.1>) را در آدرس بار مرورگر خود وارد کنید سپس کلید enter را فشار دهید

2. در این مرحله برای وارد شدن به تنظیمات مودم "password:admin" و "user name:admin" را وارد کنید



3. صفحه اولیه ی مودم به شکل زیر ظاهر می شود.
دراین صفحه برای تنظیمات مودم روی گزینه ی "Advance setup" کلیک کنید

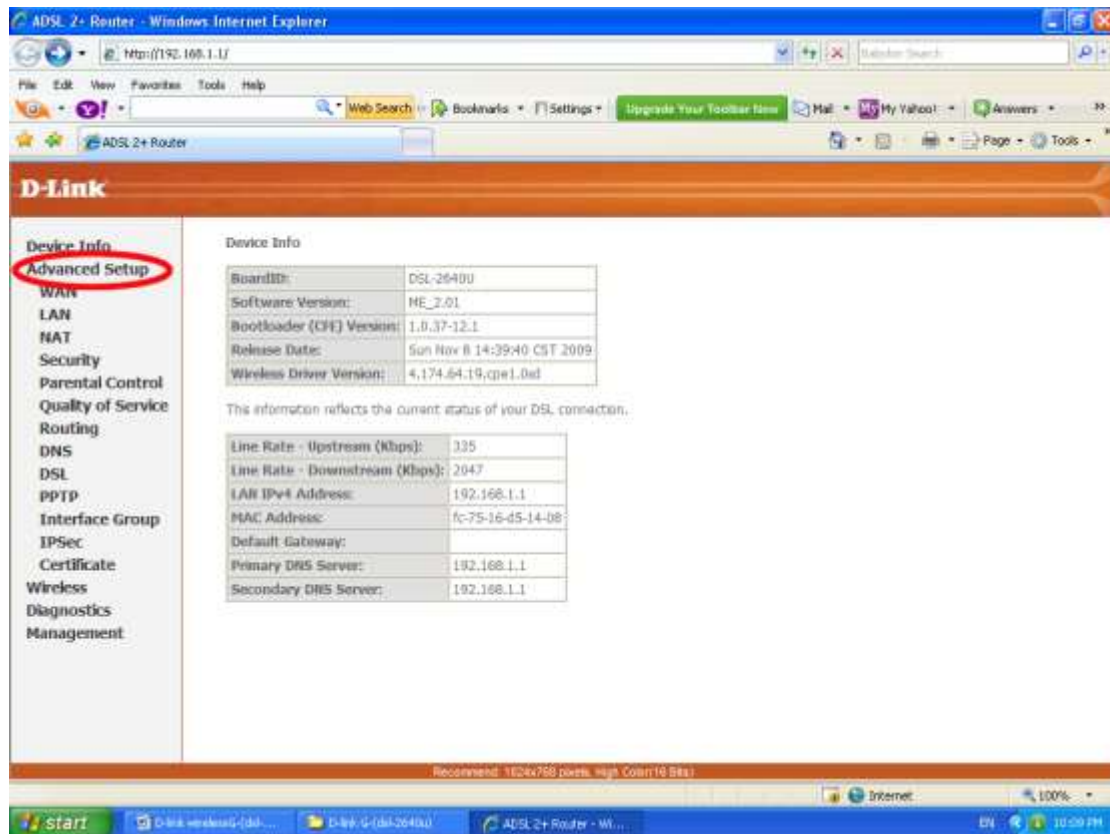

4. روی بعداز کلیک بر روی گزینه "Advance setup" صفحه به شکل زیر ظاهر می شود.
روی گزینه ی "WAN" کلیک کنید

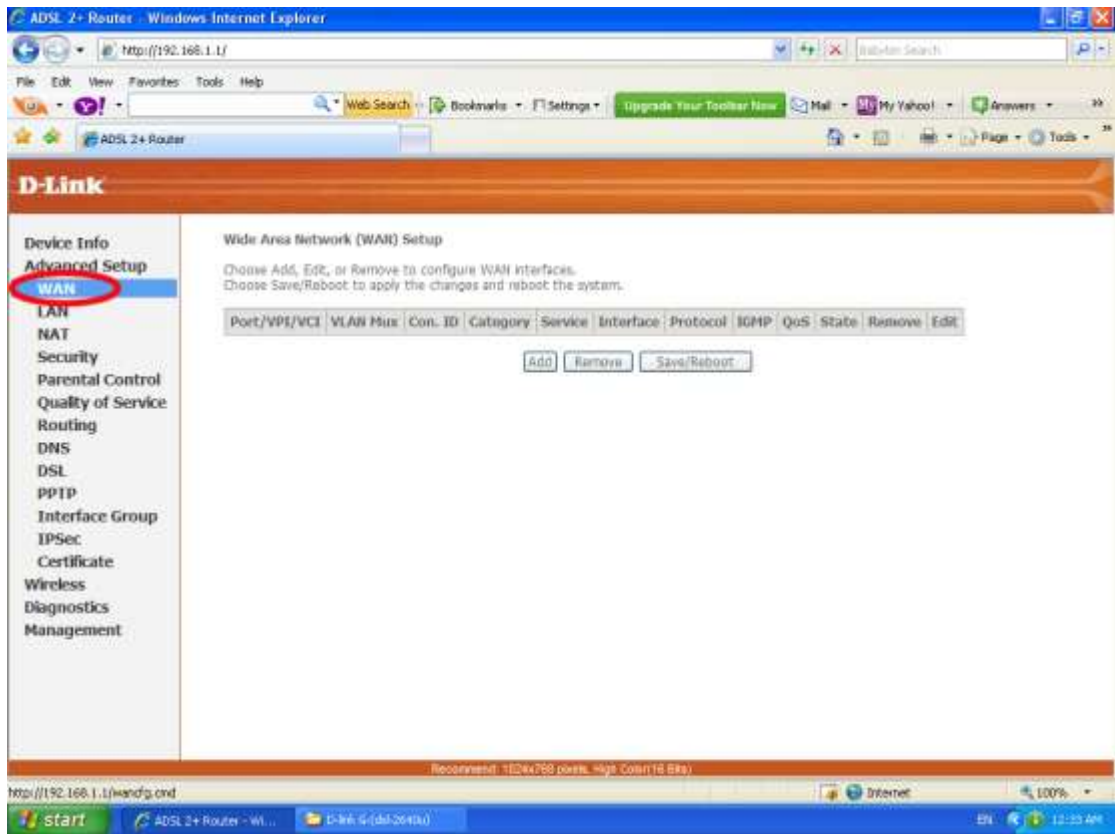

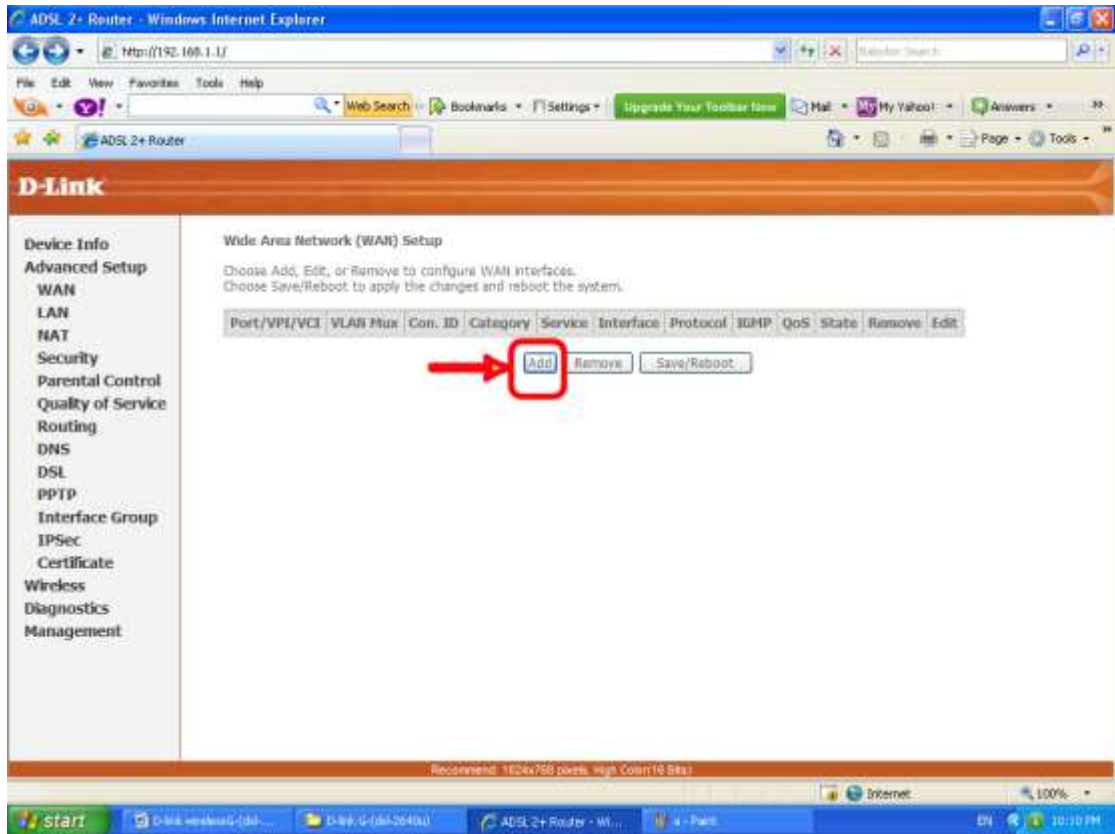

5. به ترتیب VPI و VCI را 0 و 35 تعیین می کنیم.

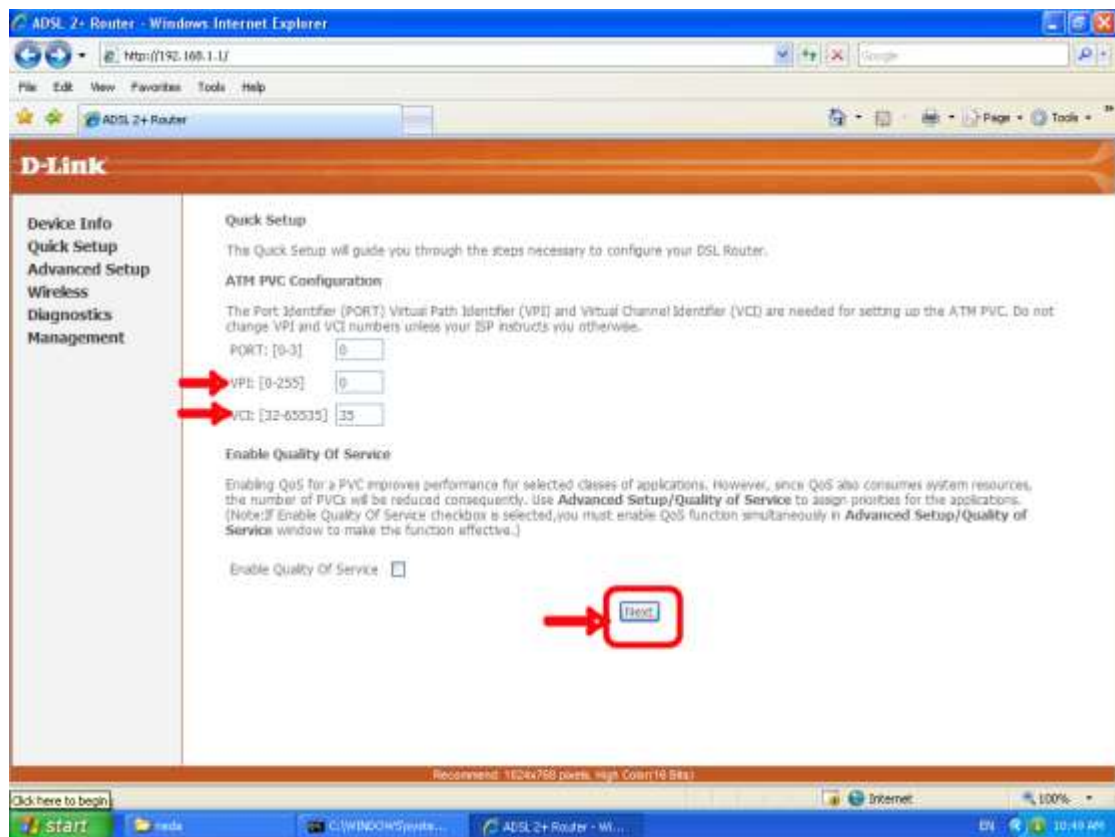

تنظیمات را به صورتی که در شکل نشان داده شده است اعمال کنید.

5.1- در قسمت "connection type" گزینه "Bridged" را انتخاب کنید (حالتی که اتصال به

صورت دستی است و باید یک کانکشن "pppoe" در ویندوز بسازید.

در قسمت "Encapsulation" گزینه ی "LLC" را انتخاب کنید

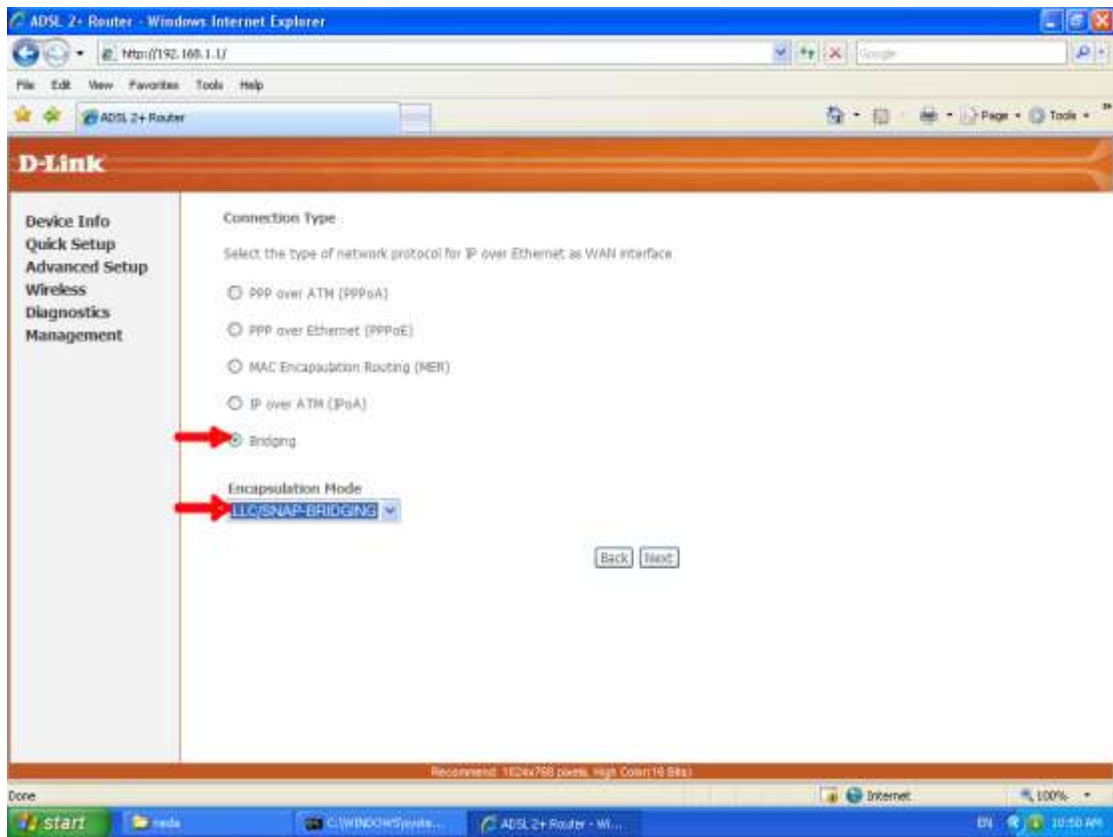

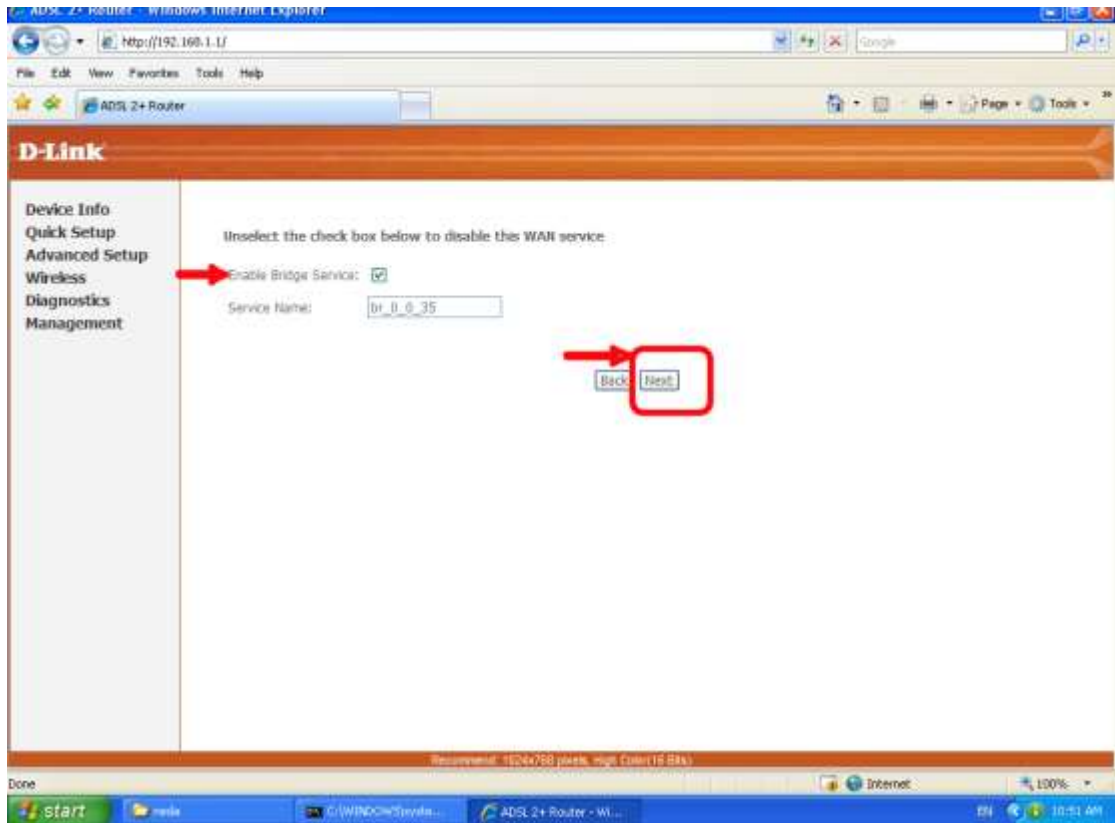

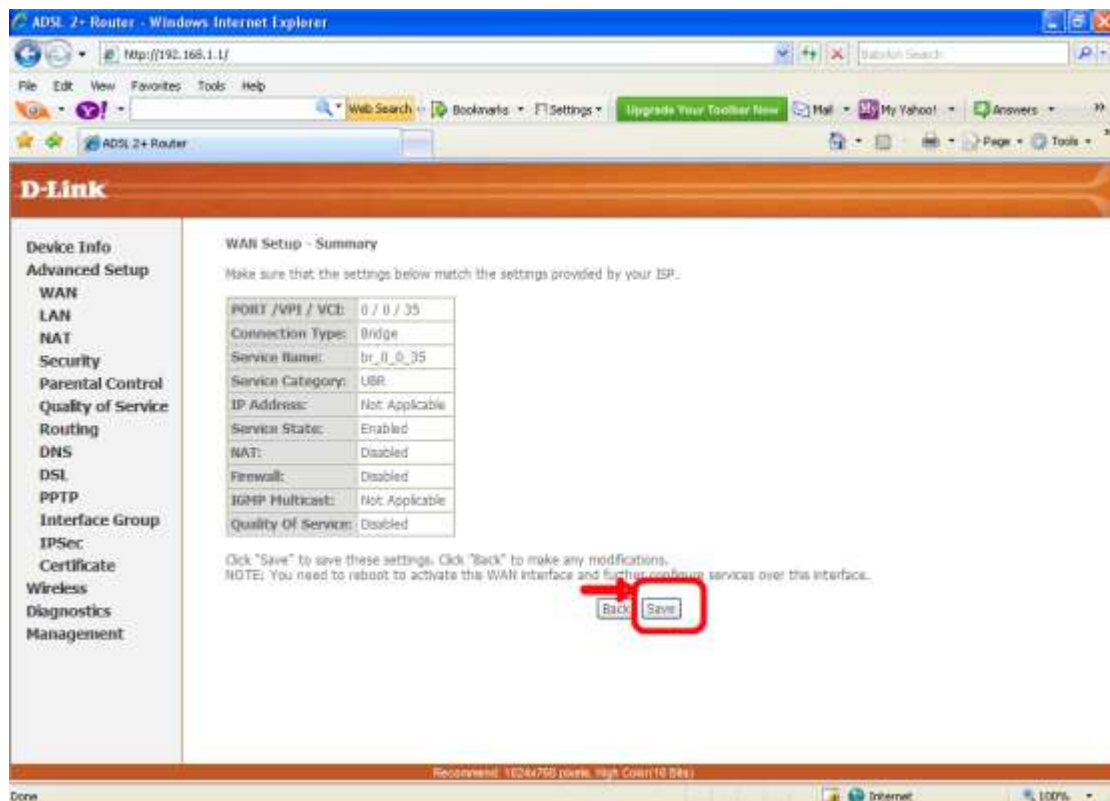

5.2- در قسمت "Connection type" گزینه ی "pppoe" را انتخاب کنید

(حالتی به صورت اتوماتیک با روشن شدن مودم اینترنت وصل می شود)

در قسمت "Encapsulation" گزینه ی "LLC" را انتخاب کنید.

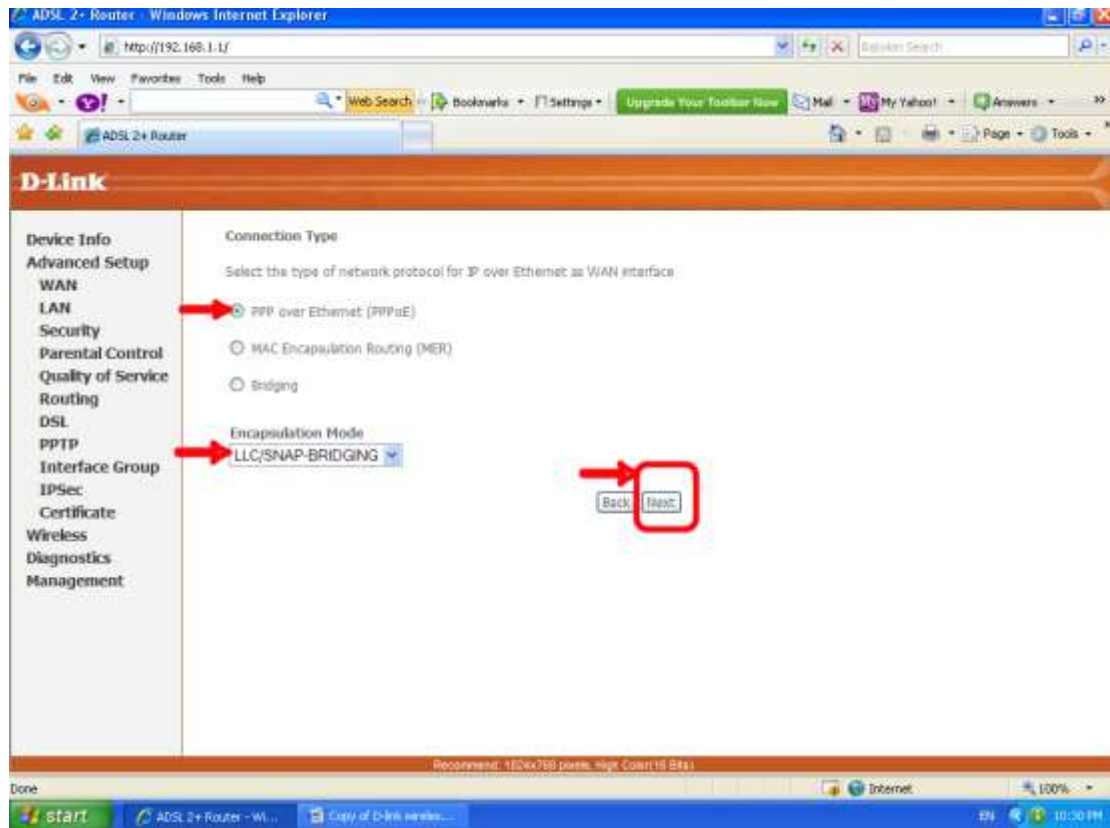

در این قسمت "username" و "password" (شماره ای که توسط شرکت ارائه دهنده اینترنت به شما داده می شود) را وارد کنید

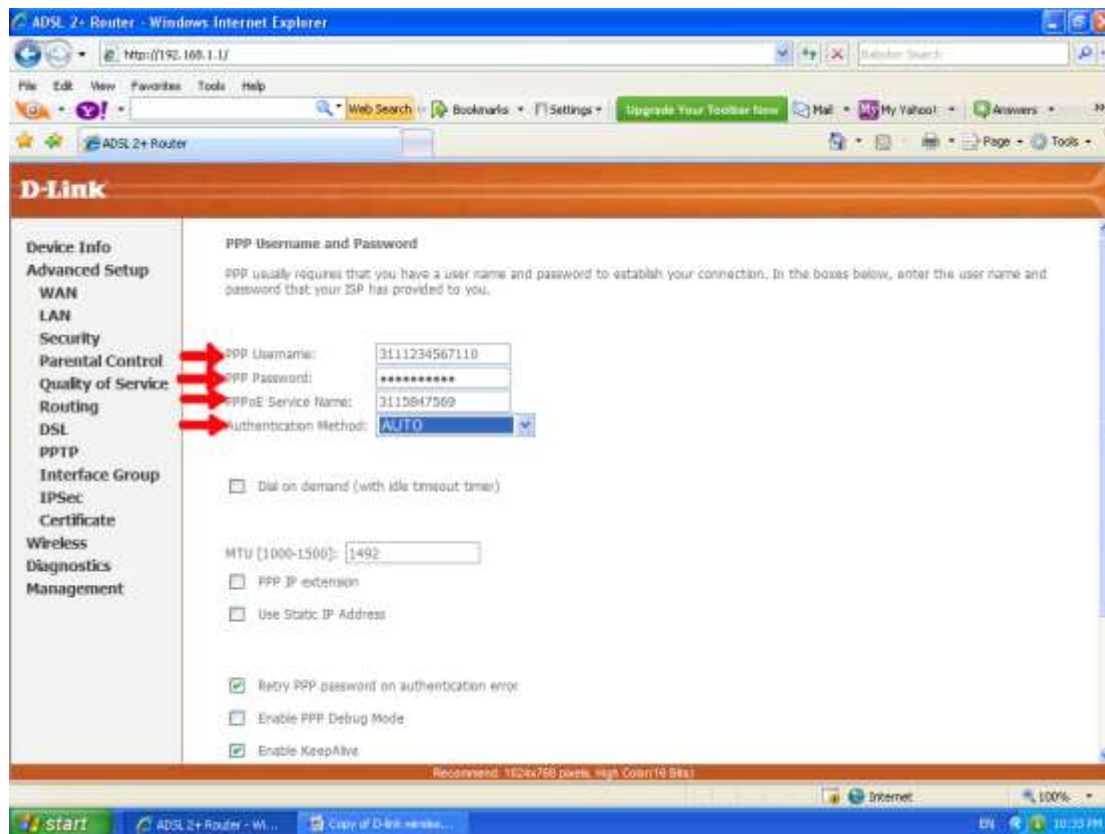

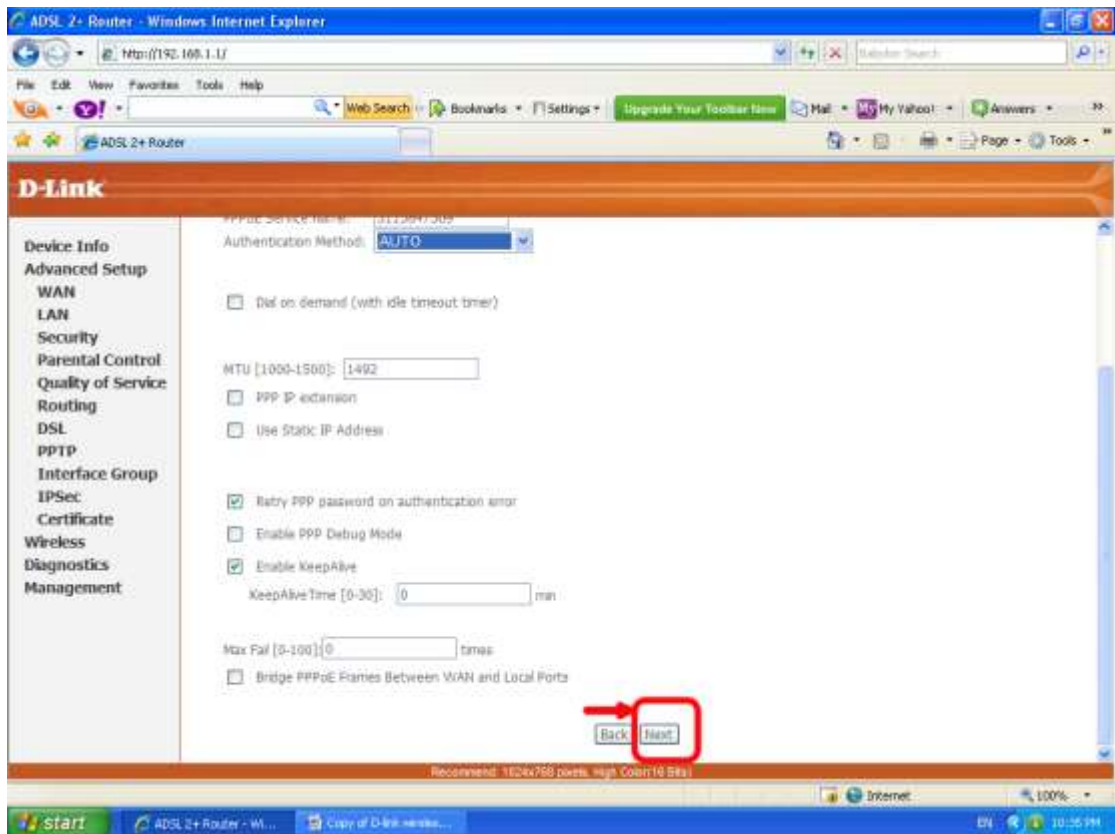

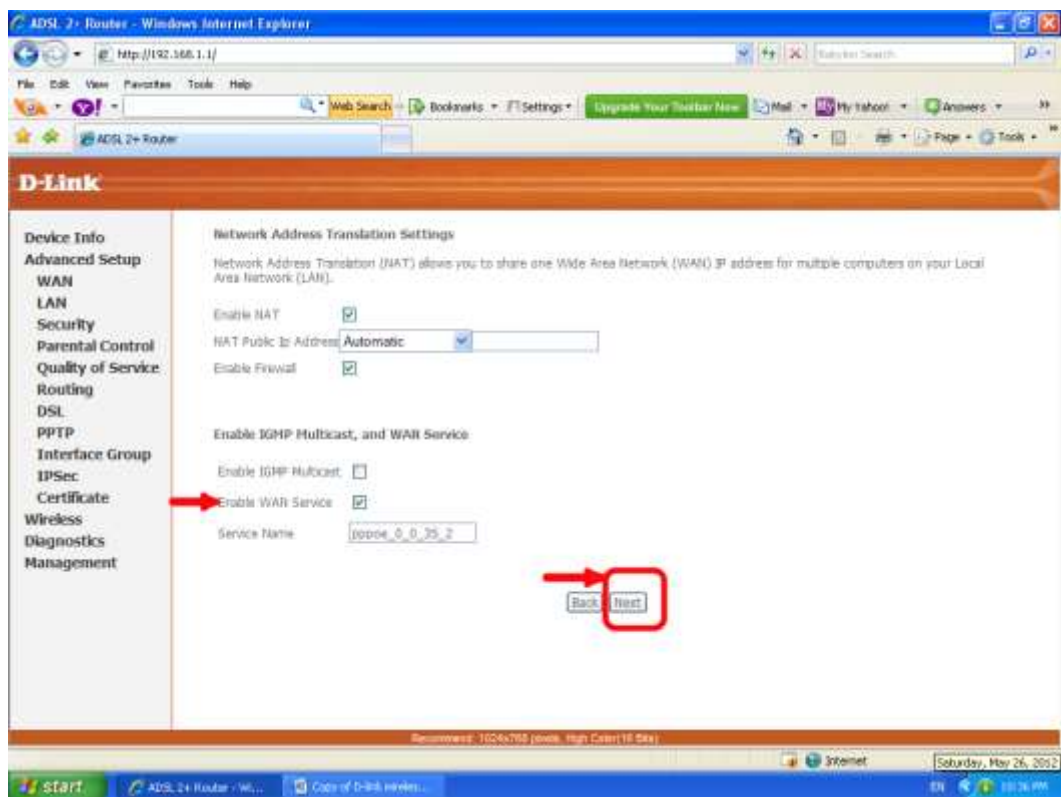

در پایان با زدن دکمه ی "save" تغییرات اعمال شده را ذخیره می کنیم.

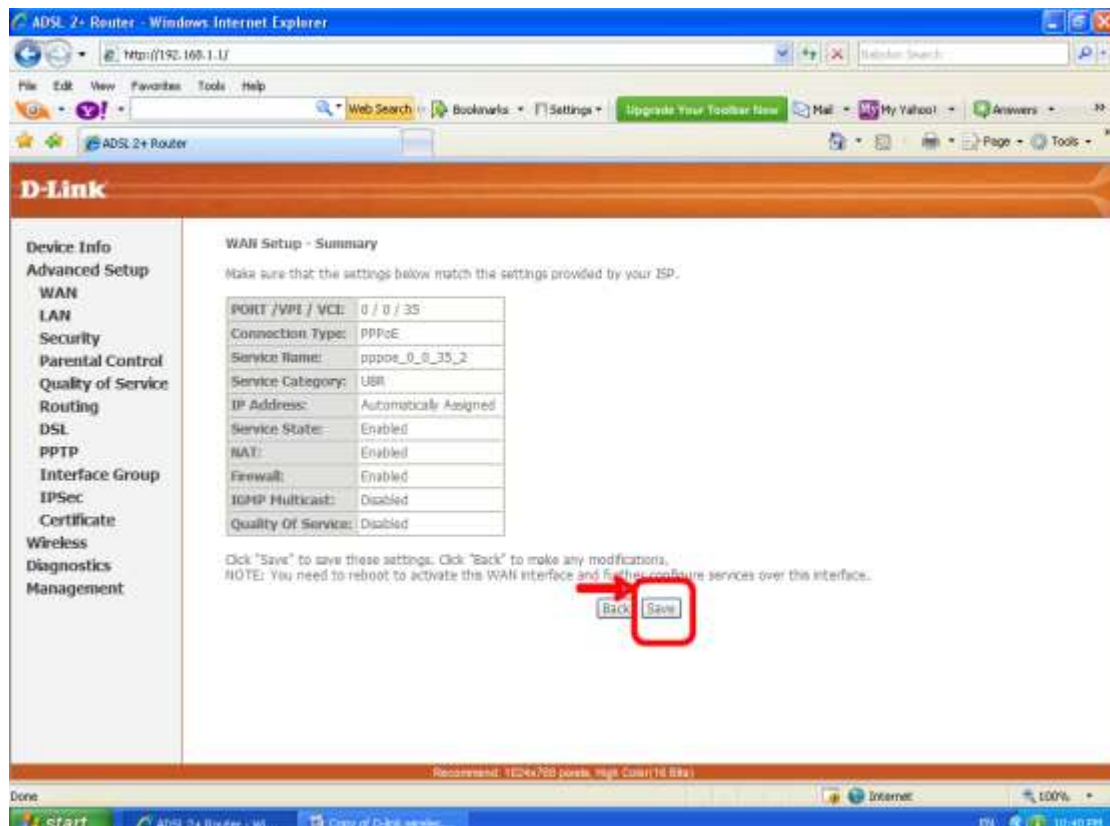

راهنمای تصویری (وایرلس)

بعد از انجام تنظیمات مودم از صفحه اصلی روی گزینه ی "Wireless" کلیک نموده و وارد تنظیمات وایرلس می شویم.

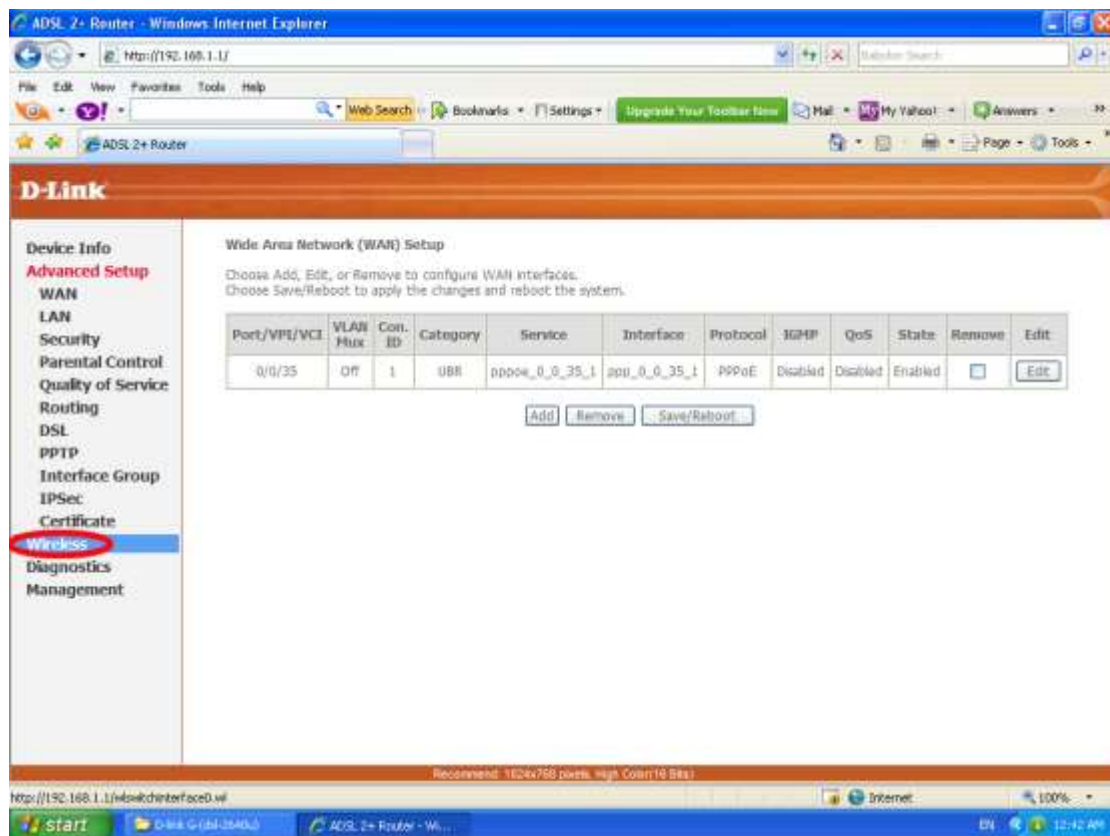

بعد از کلیک بر روی گزینه "wireless" صفحه به شکل زیر ظاهر می شود.
روی گزینه ی "Basic" کلیک کنید.

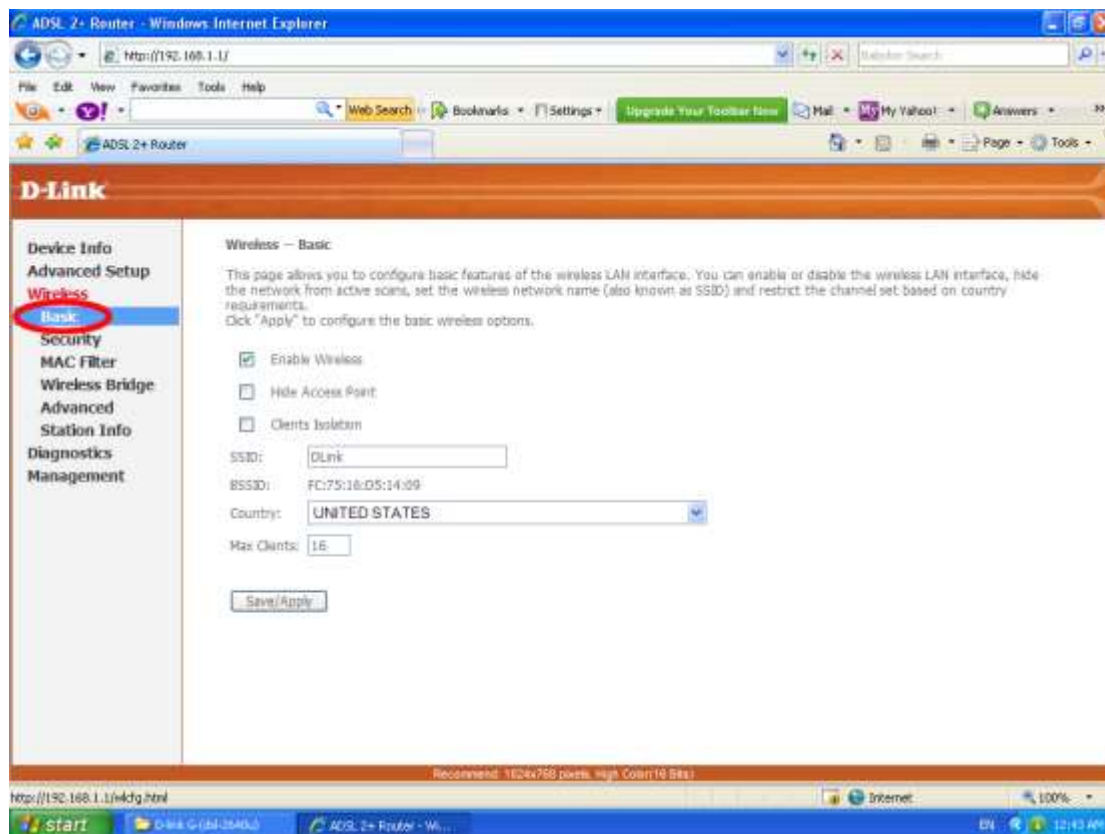

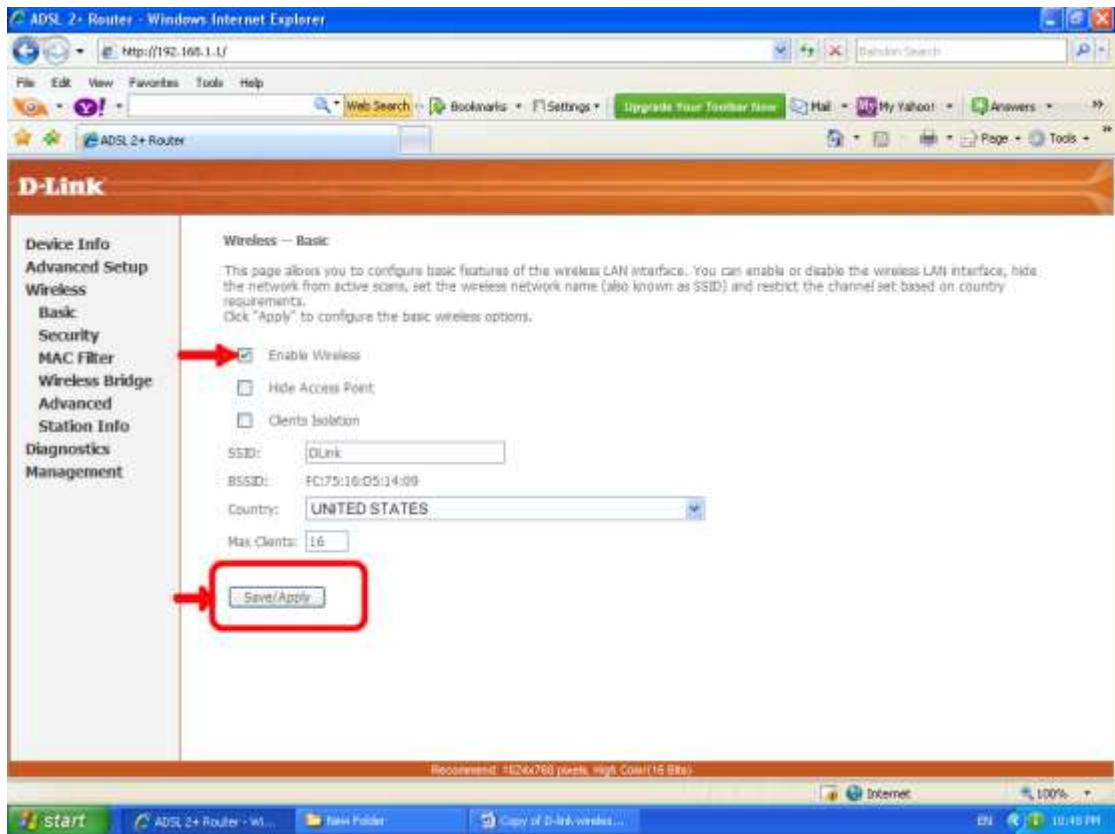

در این صفحه تغییرات زیر را اعمال کرده و در قسمت "Wan pre-shared key" یک رمز مناسب "wireless" برمی‌گزینیم.

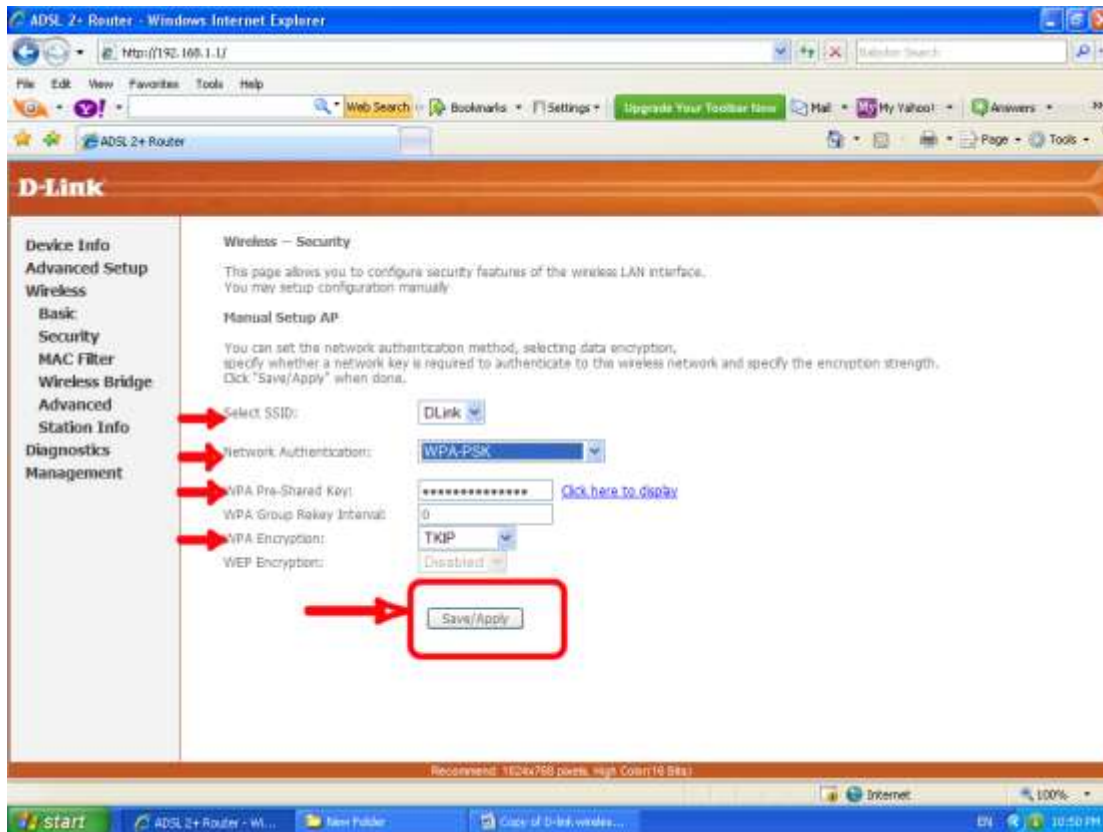

7. در نهایت برای ذخیره تغییرات وارد صفحه ی "management" می شویم و با زدن دکمه "save" اطلاعات را ذخیره می کنیم.

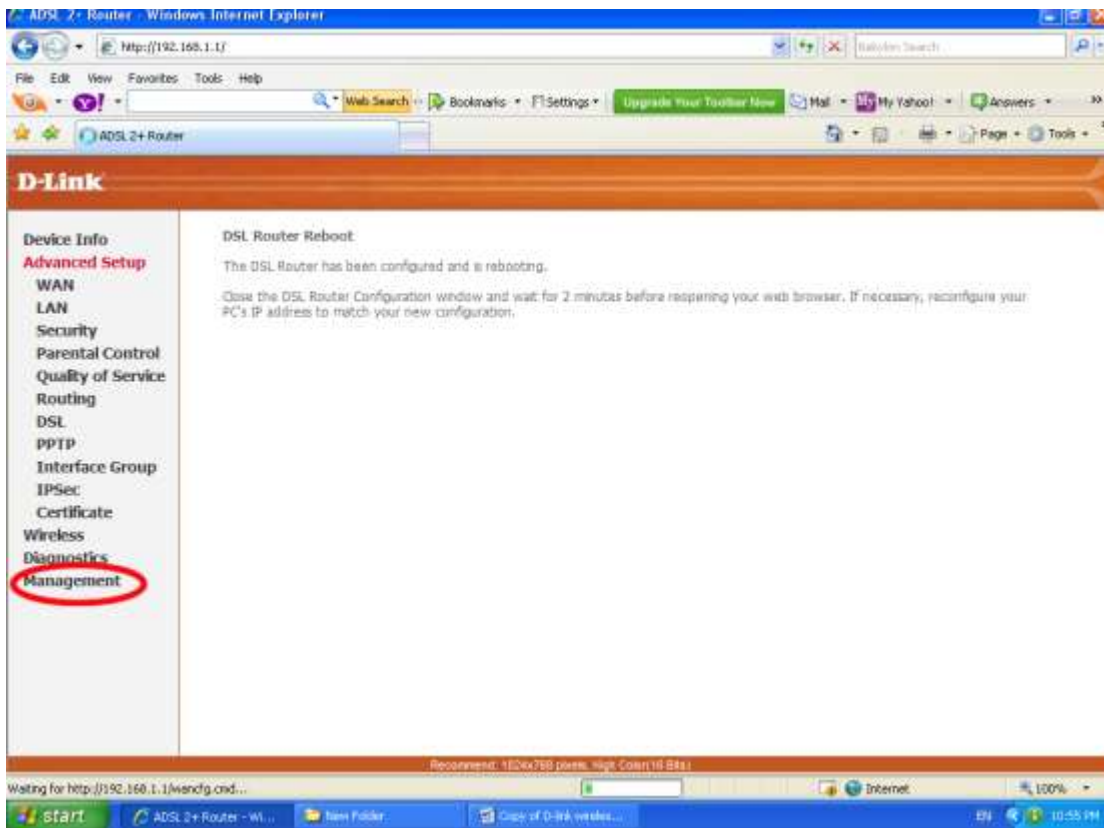

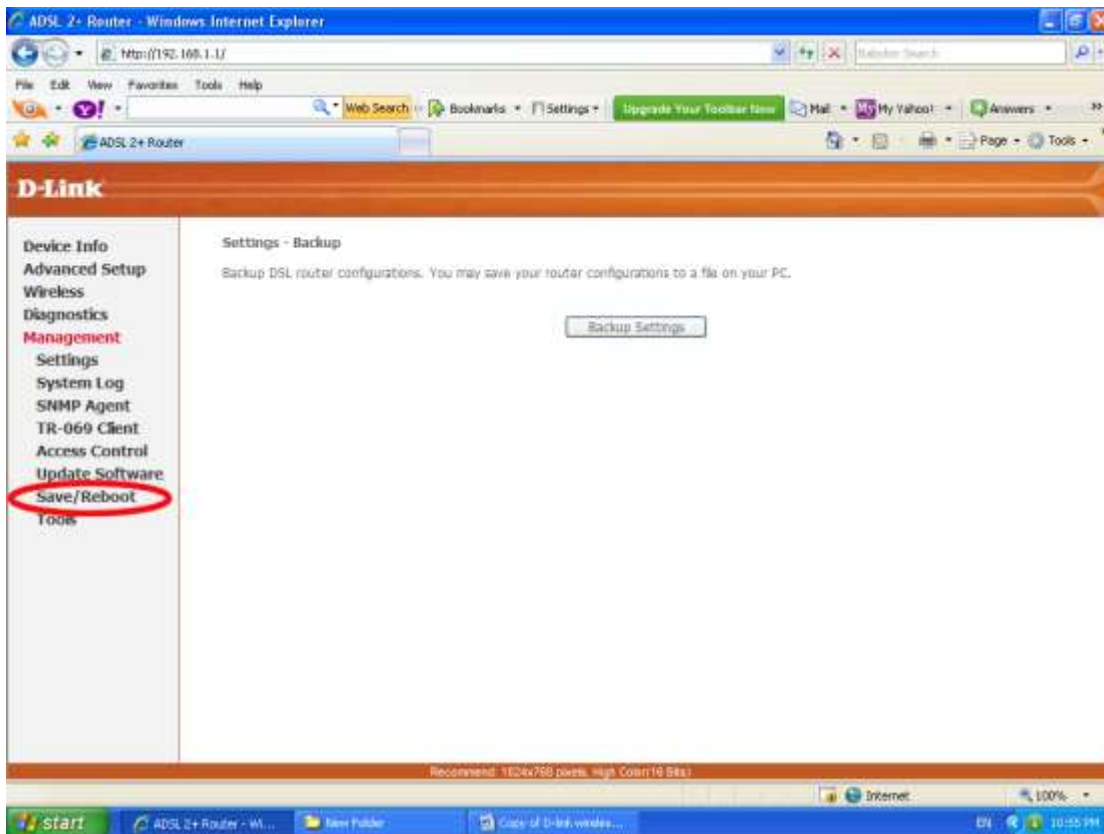

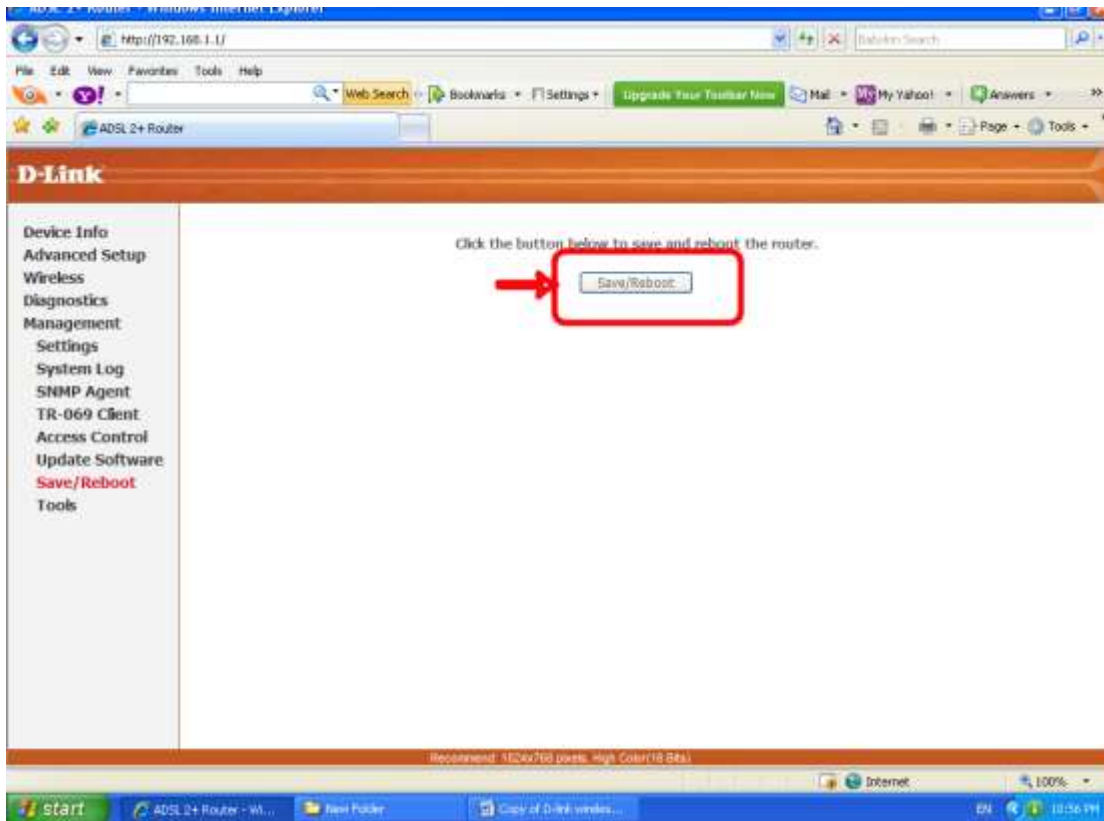

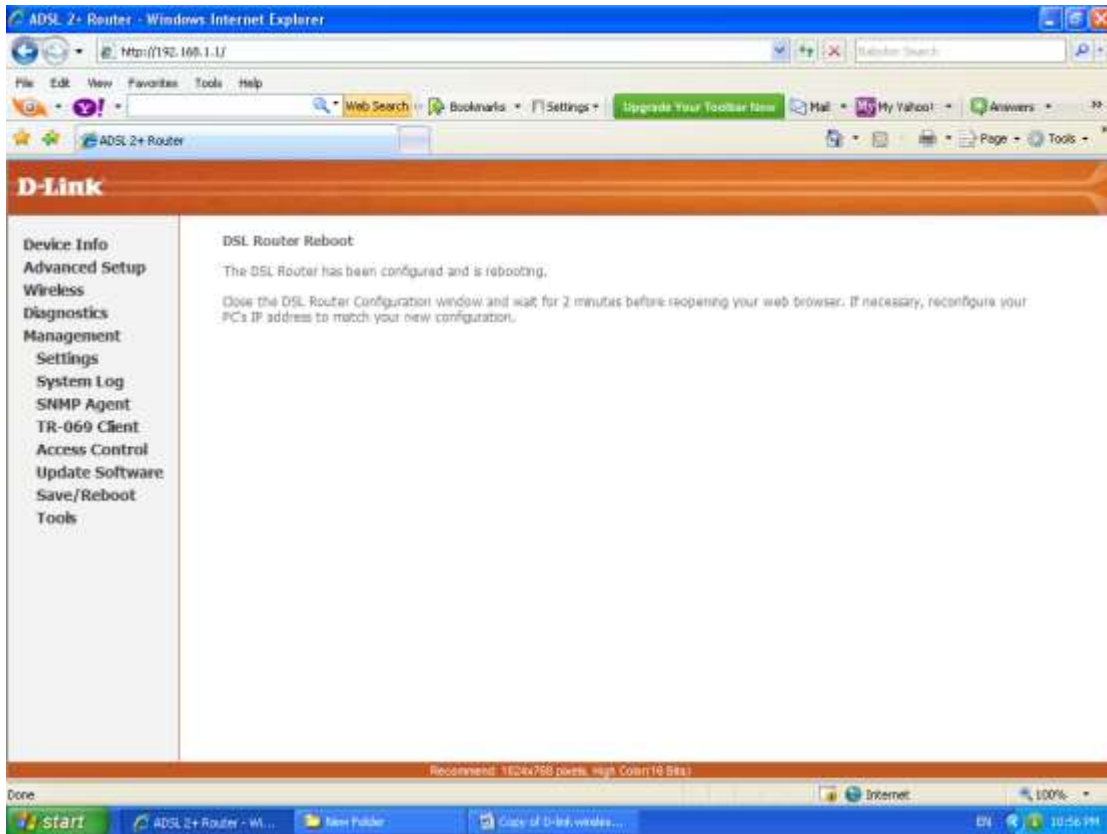

ADSL 2+ Router - Windows Internet Explorer

http://192.168.1.1/main.html

ADSL 2+ Router

D-Link

Device Info

Advanced Setup

Wireless

Diagnostics

Management

Device Info

BoardID:	DSL-2640U
Software Version:	HE_2.01
Bootloader (CFE) Version:	1.0.37-12.1
Release Date:	Sun Nov 8 14:39:40 CST 2009
Wireless Driver Version:	4.174.64.19.qrel.0ad

This information reflects the current status of your DSL connection.

Line Rate - Upstream (Kbps):	267
Line Rate - Downstream (Kbps):	2047
LAN IPv4 Address:	192.168.1.1
MAC Address:	fc-75-16-d5-14-08
Default Gateway:	
Primary DNS Server:	192.168.1.1
Secondary DNS Server:	192.168.1.1

Recommend: 1024x768 (wides, High Contrast) Bits

Done

start ADSL 2+ Router - W... New Folder Copy of D-link wireless... Internet 100% 10:58 PM