

DETALLE N°2

ESCALA1:750

PROVINCIA DEL N°
MINISTERIO DE HACIENDA & F.
DIRECCION PROVINCIAL DE CATASTRO
E INFORMACION TERRITORIAL
PLANO REGISTRADO
FECHA: 08 NOV 2011

Agta. **ROBERTA TORRES**
MATR. 10/11/1980
DIRECCION DE REGISTRACIONES
DIRECCION PROVINCIAL DE CATASTRO
E INFORMACION TERRITORIAL

VERT. 50-54-58-62.

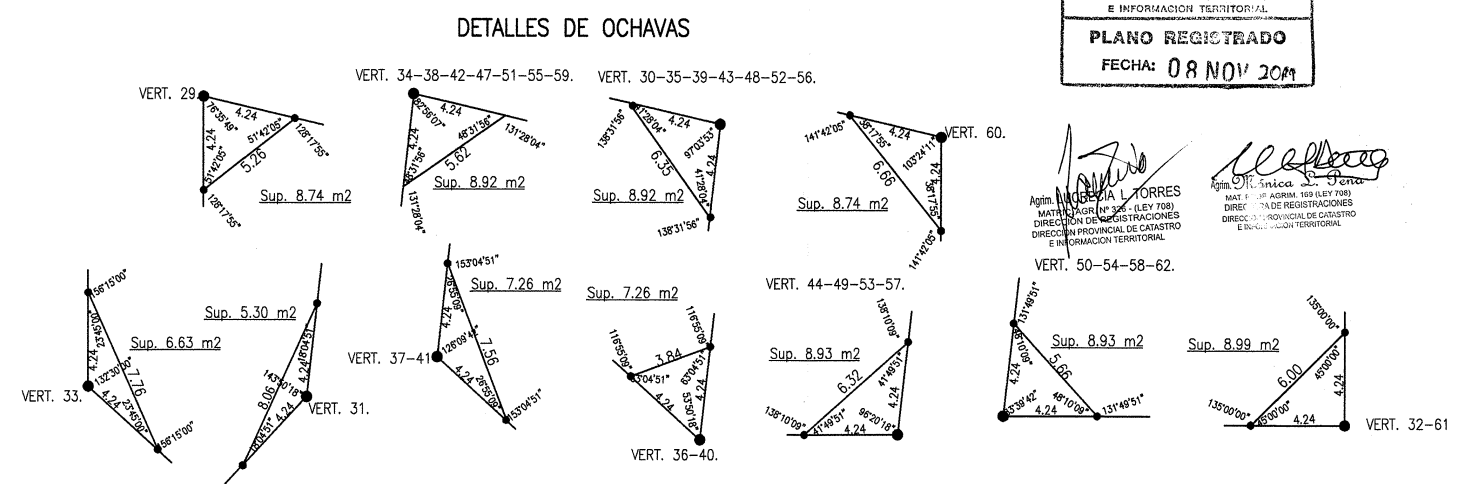

PROVINCIA DEL NEUQUEN
MINISTERIO DE H. Y O. P.
DIRECCION PROV. DE CATASTRO E INFORMACION TERRITORIAL
26 SEP 2011
DPTO. MESA DE ENTRADAS Y SALIDAS
EXP.
NOTA



DETALLE DE EDIFICACIONES FUERA DE ESCALA

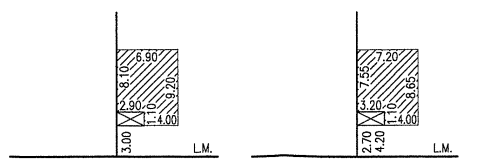

MZ. 28,29 y 30 MZ. 22,23,26 y 27

09-21-076-1595

R3